

GOBIERNO REGIONAL DE PUNO

**GERENCIA REGIONAL DE PLANEAMIENTO, PRESUPUESTO Y
MODERNIZACIÓN**



**PLAN OPERATIVO INSTITUCIONAL 2025
ACTUALIZADO VERSIÓN 1 DE LA UNIDAD
EJECUTORA 902 SEDE CENTRAL DEL
GOBIERNO REGIONAL DE PUNO**

Puno, diciembre del 2025

GOBIERNO REGIONAL DE PUNO
PLAN OPERATIVO INSTITUCIONAL 2025 ACTUALIZADO VERSIÓN 1 DE LA UNIDAD
EJECUTORA 902 SEDE CENTRAL DEL GORE PUNO

Abog. RICHARD HANCCO SONCCO
Gobernador Regional

Abog. JUAN OSCAR MACEDO CARDENAS
Gerente General Regional

CPC. DEYVIS ABARCA VIZA
Gerente Regional de Planeamiento, Presupuesto y Modernización

Mg. JOSE ABELARDO LIMA CONDORI
Gerente Regional de Desarrollo Económico

Abog. EVERARDO ARACAYO QUISPE
Gerente Regional de Desarrollo Social

Blgo. JUAN ISAAC ANGLES CHIPANA
Gerente Regional de Autoridad Ambiental

Ing. JORGE EDSON LIMACHI MOZO
Gerente Regional de Infraestructura

Abog. KEITH CARLOS ENRIQUE MAMANI TICONA
Jefe de la Oficina Regional de Asesoría Jurídica

CPC. JOSE MARIA BELTRAN BARRIGA
Jefe de la Oficina Regional de Administración

Ing. JHON RICHARD MACHADO CORTEZ
Jefe de la Oficina Regional de Supervisión y Liquidación de Proyectos

SUBGERENCIA DE PLANEAMIENTO

M Sc. ANTONIO MAMANI ARIAS, Sub Gerente

M Sc. VLADIMIR MONROY LUQUE

Apoyo técnico externo:

Ing. KATIA EDEN YUCRA CHOQUEMAMANI

**PLAN OPERATIVO INSTITUCIONAL 2025 ACTUALIZADO VERSIÓN 1 DE LA UNIDAD
EJECUTORA 902 SEDE CENTRAL DEL GORE PUNO**

ÍNDICE

PRESENTACIÓN

| | |
|--|----|
| I. BASE LEGAL | 6 |
| II. DECLARACIÓN DE LA POLÍTICA INSTITUCIONAL | 6 |
| III. MISIÓN INSTITUCIONAL | 8 |
| IV. BREVE DESCRIPCIÓN DE LA INSTITUCIÓN | 8 |
| 4.1. Organigrama Estructural | 9 |
| 4.2. Funciones Generales | 12 |
| 4.3. Funciones Específicas | 12 |
| 4.4. Competencias Exclusivas | 13 |
| 4.5. Competencias Compartidas | 13 |
| 4.6. Triangulo de Bienestar | 14 |
| V. OBJETIVOS Y ACCIONES ESTRATÉGICAS INSTITUCIONALES PRIORIZADAS | 14 |
| VI. REGISTRO Y REPROGRAMACIÓN DE ACTIVIDADES DE LA SEDE CENTRAL, AÑO FISCAL 2025 | 22 |
| 6.1. Registro y Reprogramación de Actividades por Centro de Costo de la Sede Central, Año Fiscal 2025 (Reporte Anexo B-5 del aplicativo informático CEPLAN V.01 seguimiento) | 22 |

LISTA DE CUADRO

| | |
|--|----|
| CUADRO N° 1: Objetivos y Acciones Estratégicas Institucionales Priorizadas | 15 |
|--|----|

LISTA DE FIGURAS

| | |
|--|----|
| FIGURA N° 1: Organigrama Estructural del Gobierno Regional de Puno | 11 |
| FIGURA N° 2: Funciones Generales del Gobierno Regional de Puno | 12 |
| FIGURA N° 3: Triángulo del Bienestar | 14 |

PRESENTACIÓN

El Plan Operativo Institucional 2025 actualizado versión 1 de la Sede Central del Gobierno Regional de Puno, constituye una herramienta de gestión institucional de corto plazo, donde están contempladas las principales actividades operativas permanentes y proyectos de inversión pública, orientadas a alcanzar las metas de las acciones y objetivos estratégicos institucionales del Plan Estratégico Institucional 2021-2027 del Pliego 458 Gobierno Regional del Departamento de Puno verificado y validado por el CEPLAN; el mismo que, se enmarca en el proceso de gestión por resultados, que busca incrementar la eficacia, para el mejoramiento de la calidad de servicios públicos, orientados a mejorar el bienestar de la población.

Este documento constituye una herramienta técnico operativo, donde se especifica las metas reprogramadas para el año fiscal 2025 de cada una de las unidades orgánicas de la Sede Central del Gobierno Regional de Puno, establecidas en la estructura orgánica vigente; en el marco de las políticas públicas nacionales y el planeamiento que constituye uno de los pilares de la modernización del Estado, para el mejoramiento de los servicios públicos en beneficio de los ciudadanos.

El POI 2025 actualizado versión 1 de la Sede Central del Gobierno Regional de Puno, implementa objetivos estratégicos institucionales, acciones estratégicas institucionales del Plan Estratégico Institucional 2021-2027 del Pliego 458 Gobierno Regional del Departamento de Puno.

La formulación del presente Plan, se enmarca en la “Guía para el Planeamiento Institucional” actualizada por Resolución de Presidencia de Consejo Directivo N°0055-2024-CEPLAN/PCD; esta guía establece pautas para la elaboración, implementación, seguimiento, evaluación y mejora continua de las políticas y planes institucionales de las entidades públicas, en el marco del ciclo de planeamiento estratégico.

El documento contiene: I. Base legal, II. Declaración de política institucional, III. Misión institucional, IV. Breve descripción de la institución, V. Objetivos y Acciones estratégicas institucionales priorizadas y VI. Reprogramación de actividades año 2025 (aplicativo informático CEPLAN V.01, Anexo B-5 Seguimiento).

Abog. RICHARD HANCCO SONCCO
Gobernador Regional

PLAN OPERATIVO INSTITUCIONAL 2025 ACTUALIZADO VERSIÓN 1 DE LA UNIDAD EJECUTORA 902 SEDE CENTRAL DEL GORE PUNO

I. BASE LEGAL

- Constitución Política del Perú.
- Ley N° 27783 - Ley de Bases de la Descentralización.
- Ley N° 27867 - Ley Orgánica de Gobiernos Regionales y su Modificatoria Ley N° 27902.
- Ley N° 28522 - Ley del Sistema Nacional de Planeamiento Estratégico y del Centro Nacional del Planeamiento Estratégico (CEPLAN).
- Ley N° 28411 - Ley General del Sistema Nacional del Presupuesto.
- Ley N° 32185 - Ley de Presupuesto del Sector Público para el Año Fiscal 2025.
- Ley N° 27658 - Ley Marco de Modernización de la Gestión del Estado.
- Ley N° 27806 - Ley de Transparencia y Acceso a la Información Pública.
- Ley N° 27815 - Ley del Código de Ética de la Función Pública.
- Decreto Legislativo N° 1088 - Ley del Sistema Nacional de Planeamiento Estratégico y del Centro Nacional de Planeamiento Estratégico.
- Ordenanza Regional N° 020-2023-GRP-CRP, que aprueba el Reglamento de Organizaciones y Funciones (ROF).
- Resolución de Presidencia de Consejo Directivo N° 033-2017/CEPLAN/PCD, que aprueba la Guía para el Planeamiento Institucional, modificada por las Resoluciones de Presidencia de Consejo Directivo N° 053-2018/CEPLAN/PCD y N° 00016-2019/CEPLAN/PCD, y actualizada mediante la Resolución de Presidencia de Consejo Directivo N° 0055-2024/CEPLAN/PCD.

II. DECLARACIÓN DE LA POLÍTICA INSTITUCIONAL

La gestión del Gobierno Regional de Puno, está enmarcada en las políticas de Estado del Acuerdo Nacional, políticas generales de gobierno y objetivos estratégicos del Plan de Desarrollo Regional Concertado Puno, los cuales están centrados al mejoramiento del nivel de vida de la población, mediante la dotación de servicios de calidad; para lo cual, es necesario el cierre de brechas en infraestructura y de acceso a servicios hacia el ciudadano; en este contexto la política institucional regional, se enmarca en los objetivos y lineamientos siguientes:

Mejoramiento de las condiciones de vida de la población

- Reducir los niveles de los altos índices de pobreza y pobreza extrema, mediante la diversificación de actividades productivas.
- Fomentar el derecho de la igualdad de oportunidades entre los hombres y mujeres.
- Generar fuentes de empleo, mediante la diversificación de actividades productivas.

Desarrollo social y bienestar de la población

- Disminuir los niveles de desnutrición crónica de niños y niñas de menores de 5 años.
- Reducir la anemia infantil de niños y niñas de 6 a 36 meses de edad.
- Mejorar los servicios de salud, con enfoque intercultural, mediante el mejoramiento y equipamiento de los establecimientos de salud.
- Mejorar los logros de aprendizaje en educación básica regular.
- Mejorar la infraestructura deportiva y cultural en las principales ciudades de la región.

Desarrollo económico, competitivo y sostenible

- Impulsar una agricultura competitiva, para incrementar los niveles de producción y productividad de los cultivos y crianza de especies pecuarias.
- Promover la transformación de productos de origen regional, para generar el valor agregado.
- Mejoramiento de la infraestructura vial departamental, para dinamizar las actividades productivas.
- Promover a nivel nacional los recursos y atractivos turísticos, para generar la afluencia de turistas nacionales y extranjeros.
- Impulsar la crianza de truchas en jaulas flotantes, en especial en el lago Titicaca, lagunas altoandinas.

Desarrollo Institucional y modernización del Estado

- Promover una cultura de integridad y ética pública en los servidores públicos.
- Implementar el servicio de conectividad en los establecimientos de salud, instituciones educativas y centros poblados del medio rural.
- Implementar la gestión por procesos y promover la simplificación administrativa en las dependencias de gobierno regional.
- Mejorar los procesos de la gestión pública, a través de la innovación y aprovechamiento de nuevas tecnologías para optimizar el desempeño de los servidores públicos.
- Implementación de los instrumentos de gestión en el marco de la modernización.

Lucha contra la corrupción

- Combatir la corrupción en todas las dependencias del gobierno regional
- Implementar las acciones de transparencia y acceso a la información pública
- Fortalecer mecanismos para la gestión de denuncias por presuntos actos de corrupción
- Garantizar la integridad y transparencia en las contrataciones de obras, bienes y servicios
- Promover la participación de la sociedad civil organizada en los espacios de concertación regional.

III. MISIÓN INSTITUCIONAL

La misión institucional se construye a partir de los tres elementos: el rol central de la entidad, sujeto y los atributos; los cuales están orientados a establecer una declaración de su rol para el logro de los objetivos estratégicos institucionales y la misión institucional, que están establecidos en el Plan Estratégico Institucional (PEI) 2021-2027 verificado y validado por el CEPLAN:

“Promover el desarrollo integral y sostenible de la región Puno, con autonomía e igualdad de oportunidades, transparente, competitiva y concertada”.

IV. BREVE DESCRIPCIÓN DE LA INSTITUCIÓN

El Gobierno Regional de Puno, en el marco de la Ley N° 27867 – Ley Orgánica de Gobiernos Regionales, es una persona jurídica de derecho público, con autonomía política, económica y administrativa en asuntos de su competencia, constituyéndose en un Pliego Presupuestal, para su administración económica y financiera. Es una institución pública de mayor jerarquía a nivel de la región Puno.

La finalidad esencial del Gobierno Regional de Puno, es fomentar el desarrollo regional integral sostenible, promoviendo la inversión pública y privada y el empleo y garantizar el ejercicio pleno de los derechos y la igualdad de oportunidades de sus habitantes, de acuerdo con los planes y programas nacionales, regionales y locales de desarrollo, en concordancia con las políticas y prioridades nacionales.

Tiene como misión de organizar y conducir la gestión pública regional de acuerdo a sus competencias exclusivas, compartidas y delegadas, en el marco de las políticas nacionales y sectoriales, para contribuir al desarrollo integral y sostenible de la región.

La problemática que afronta el Gobierno Regional de Puno, no se cuenta con plena autonomía, en especial en materia económica, porque el proceso de la descentralización no se realizó como establece la Ley de Bases de la Descentralización, el Estado no ha sido capaz de delimitar las competencias y funciones de las entidades públicas para una eficiente gestión; debido a esta situación la mayor asignación de recursos está concentrada en los Organismos Públicos Descentralizados, que dependen del Gobierno Central. Esta situación distorciona el principio de la descentralización, por cuanto los gobiernos regionales y locales por encontrarse en contacto directo con los ciudadanos, se encuentran en una mejor posibilidad de identificar las necesidades y proveer los mejores servicios públicos.

Por otra parte, el diseño legal de la organizaciones regional, tiene limitaciones que se derivan de los Sistemas Administrativos Nacionales, que regulan los procesos de gestión en toda la administración con un enfoque claramente controlista y restrictivo; los cuales imponen ciertas limitaciones a la autonomía económica y administrativa; como muestra de ello los procesos de gestión: Sistema Nacional de Programación Multianual y Gestión de Inversiones, Sistema de Presupuesto, Sistema de Abastecimiento, entre otros dependen del Ministerio de Economía y Finanzas.

Otra problemática que atraviesa la institución es que no tiene consolidada la gestión por procesos y es incipiente la implementación de las políticas de modernización de la gestión pública; en tal sentido, es necesario implementar mecanismos, procedimientos e instrumentos que soporten y apoyen en forma adecuada y oportuna los procesos de direccionamiento estratégico, para garantizar la prestación de servicios públicos de calidad.

4.1. Organigrama Estructural

El Reglamento de Organizaciones y Funciones (ROF), aprobado por Ordenanza Regional N° 020-2023-GRP-CRP, establece la estructura, organizaciones, competencias y funciones del Gobierno Regional de Puno.

El Gobierno Regional de Puno, cuenta con la siguiente estructura orgánica:

01. Órganos de Alta Dirección

- 01.1. Consejo Regional
 - 01.1.1. Secretaria del Consejo Regional
- 01.2. Gobernación Regional
 - 01.2.1. Oficina de Dialogo e Integridad Institucional
 - 01.2.2. Oficina de Comunicaciones y Relaciones Públicas
- 01.3. Gerencia General Regional

02. Órganos Consultivos y de Coordinación

- 02.1. Consejo de Coordinación Regional
- 02.2. Consejos Consultivos Regionales

03. Órgano de Control Institucional

- 03.1. Oficina Regional de Control Institucional

04. Órgano de Defensa Jurídica del Estado

- 04.1. Procuraduría Pública Regional

05. Órganos de Asesoramiento

- 05.1. Oficina Regional de Asesoría Jurídica
- 05.2. Gerencia Regional de Planeamiento, Presupuesto y Modernización
 - 05.2.1. Sub Gerencia de Planeamiento
 - 05.2.2. Sub Gerencia de Presupuesto
 - 05.2.3. Sub Gerencia de Programación Multianual de Inversiones y C.T.I.
 - 05.2.4. Sub Gerencia de Modernización Institucional
 - 05.2.5. Sub Gerencia de Ordenamiento y Demarcación Territorial
- 05.3. Oficina Regional de Gestión del Riesgo de Desastres y Seguridad

06. Órganos de Apoyo

- 06.1. Oficina Regional de Administración
 - 06.1.1. Oficina de Recursos Humanos
 - 06.1.2. Oficina de Abastecimiento y Servicios Auxiliares
 - 06.1.3. Oficina de Contabilidad
 - 06.1.4. Oficina de Tesorería
 - 06.1.5. Oficina de Bienes Regionales
 - 06.1.6. Oficina de Equipo Mecánico

06.2. Secretaria Institucional

06.2.1. Oficina de Gestión Documentaria y Archivo Central

06.2.2. Oficina de Tecnologías de la Información

06.3. Oficina Regional de Supervisión y Liquidación de Proyectos

07. Órganos de Línea

07.1. Gerencia Regional de Desarrollo Económico

07.1.1. Sub Gerencia de Inversión Pública

07.1.2. Sub Gerencia de Competitividad e Innovación Tecnológica

Direcciones regionales

07.1.3. Dirección Regional de la Producción

07.1.4. Dirección Regional de Comercio Exterior y Turismo

07.1.5. Dirección Regional de Energía y Minas

07.2. Gerencia Regional de Desarrollo Agrario

07.3. Gerencia Regional de Desarrollo Social

07.3.1. Sub Gerencia de Asuntos Sociales

07.3.2. Sub Gerencia de Cultura

07.3.3. Sub Gerencia de Atención a Personas con Discapacidad

Dirección Regionales y otras Dependencias

07.3.4. Dirección Regional de Trabajo y Promoción del Empleo

07.3.5. Dirección Regional de Vivienda y Saneamiento

07.3.6. Centros de Acogida Residencial

07.4. Gerencia Regional de Educación

07.5. Gerencia Regional de Salud

07.6. Gerencia Regional de Infraestructura

07.6.1. Sub Gerencia de Estudios Definitivos

07.6.2. Sub Gerencia de Obras

Dirección Regional

07.6.3. Dirección Regional de Transporte y Comunicaciones

07.7. Gerencia Regional de Autoridad Ambiental

07.7.1. Sub Gerencia de Recursos Naturales

07.7.2. Sub Gerencia de Gestión Ambiental

07.7.3. Sub Gerencia de Gestión de Recursos Hídricos

07.8. Dirección de Estudios de Pre Inversión

08. Órganos Desconcentrados

08.1. Programa de Apoyo al Desarrollo Rural Andino

08.2. Programa Regional de Riego y Drenaje

08.3. Programa Regional Puno Desarrolla

08.4. Autoridad Autónoma INKARI

08.5. Archivo Regional de Puno

09. Organismo Público Adscrito

09.1. ZEEDEPUNO

FIGURA Nº 1
ORGANIGRAMA ESTRUCTURAL DEL GOBIERNO REGIONAL DE PUNO

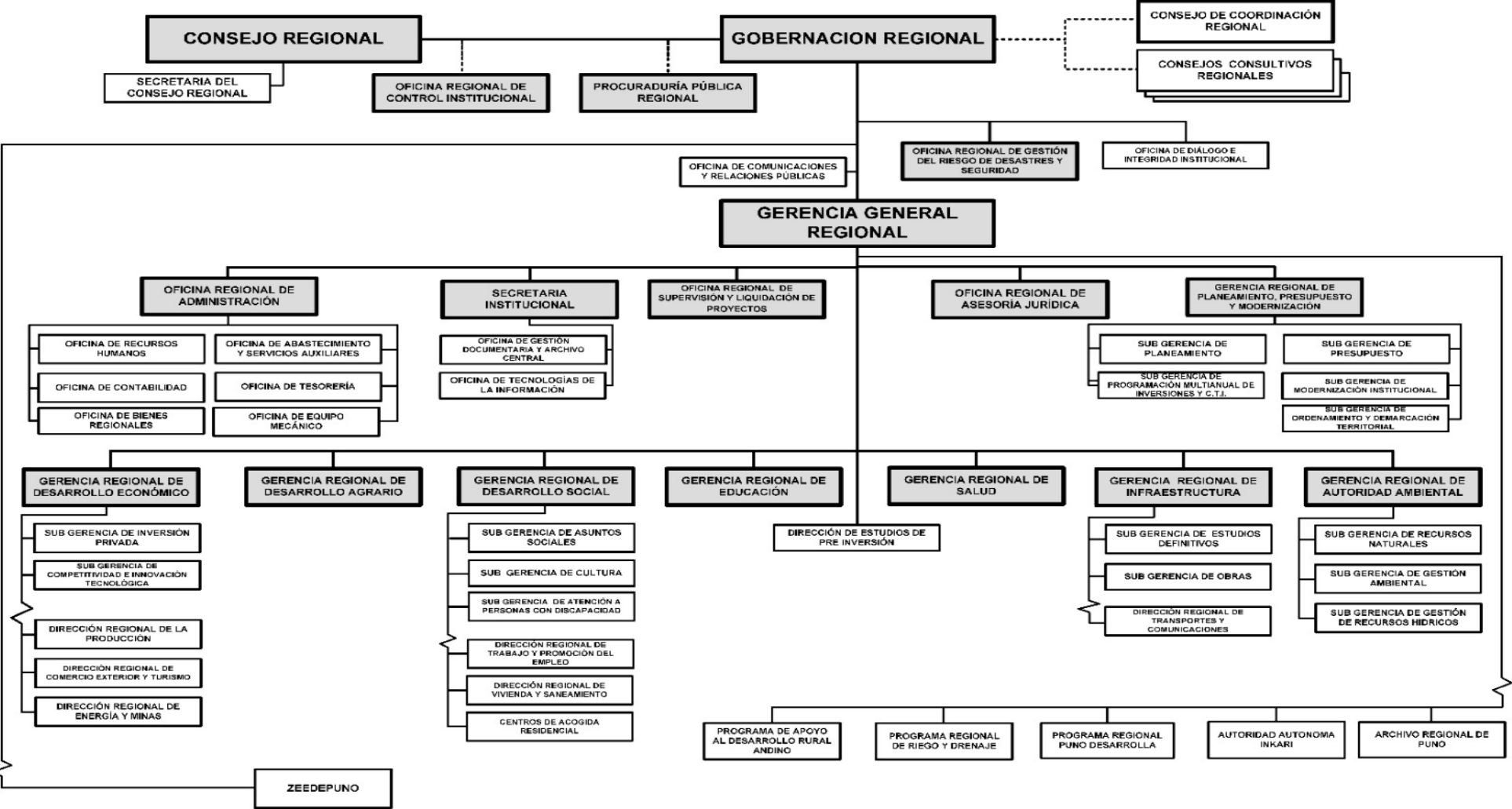

Fuente: Aprobado con Ordenanza Regional Nº 020-2023-GRP-CRP.

4.2. Funciones generales

De acuerdo a Ley N° 27867 Ley Orgánica de Gobiernos Regionales y su Modificatoria Ley N° 27902, y Reglamento de Organizaciones y Funciones del Gobierno Regional de Puno, tiene las siguientes funciones generales:

FIGURA N° 2
FUNCIONES GENERALES DEL GOBIERNO REGIONAL DE PUNO

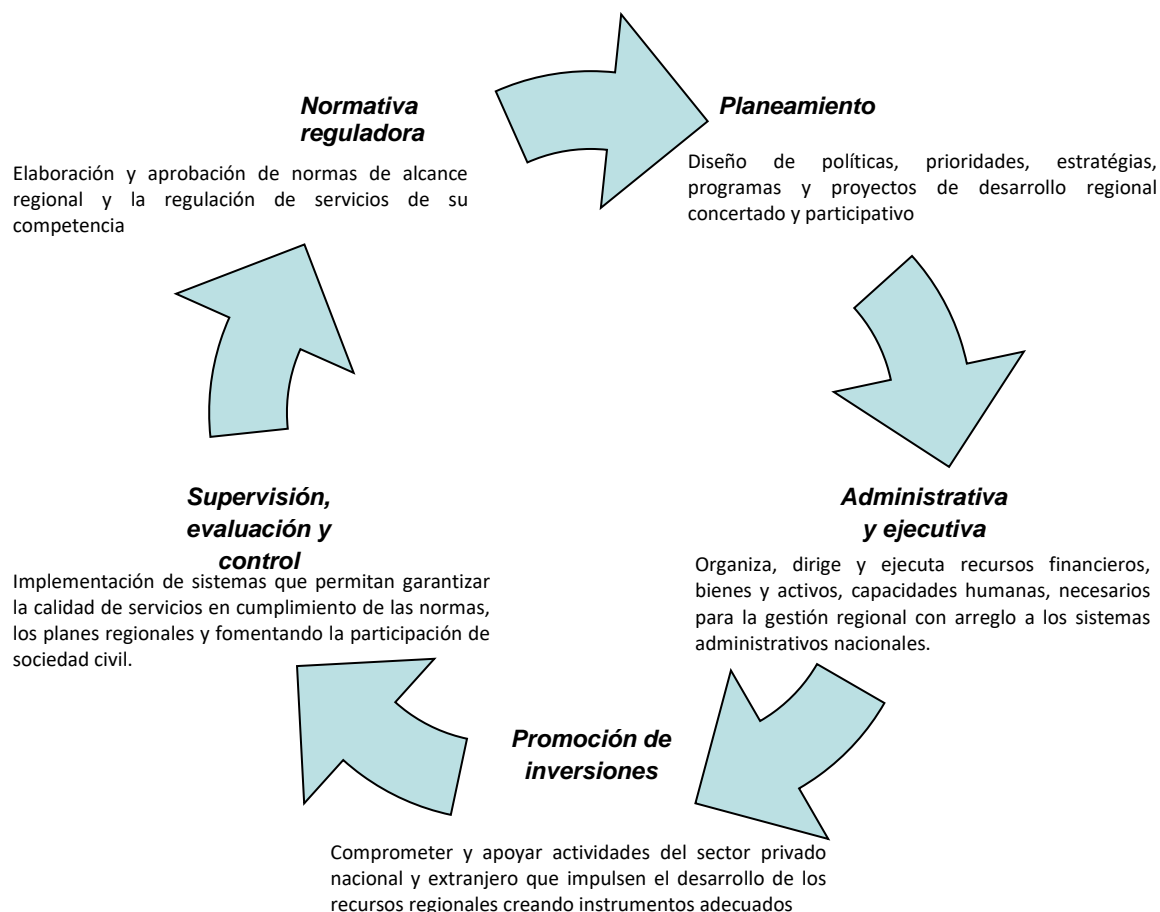

4.3. Funciones específicas

Según las políticas regionales, le corresponde ejercer funciones específicas en materia de:

- Educación, cultura, ciencia, tecnología, deporte y recreación.
- Trabajo, promoción de empleo y la pequeña microempresa.
- Salud
- Población
- Agraria
- Pesquera
- Ambiental y de ordenamiento territorial
- Industria
- Comercio
- Transportes
- Telecomunicaciones
- Vivienda y saneamiento
- Desarrollo social e igualdad de oportunidades

- Defensa civil
- Administración y adjudicación de terrenos de propiedad del Estado
- Turismo y
- Artesanía

4.4. Competencias exclusivas

- Planificar el desarrollo integral de su región y ejecutar los programas socioeconómicos correspondientes, en armonía con el Plan Nacional de Desarrollo.
- Formular y aprobar el plan de desarrollo regional concertado con las municipalidades y la sociedad civil.
- Aprobar su organización interna y su presupuesto institucional conforme a la Ley de Gestión Presupuestaria del Estado y las leyes anuales de presupuesto.
- Promover y ejecutar las inversiones públicas de ámbito regional en proyectos de infraestructura vial, energética, de comunicaciones y de servicios básicos del ámbito regional, con estrategias de sostenibilidad, competitividad, oportunidades de inversión privada, dinamizar mercados y rentabilizar actividades.
- Diseñar y ejecutar programas regionales de cuencas, corredores económicos y de ciudades intermedias.
- Promover la formación de empresas y unidades económicas regionales para concertar sistemas productivos y de servicios.
- Facilitar los procesos orientados a los mercados internacionales para la agricultura, la agroindustria, la artesanía, la actividad forestal y otros sectores productivos de acuerdo a sus potencialidades.
- Desarrollar circuitos turísticos que puedan convertirse en ejes de desarrollo.
- Concretar acuerdos con otras regiones para el fomento y el desarrollo económico, social y ambiental.
- Administrar y adjudicar los terrenos urbanos y eriazos de propiedad del Estado en su jurisdicción, con excepción de los terrenos de propiedad municipal.
- Organizar y aprobar los expedientes técnicos sobre acciones de demarcación territorial en su jurisdicción conforme a la Ley de la materia.
- Promover la modernización de la pequeña y mediana empresa regional, articuladas con las tareas de educación, empleo y la actualización e innovación tecnológica.
- Dictar las normas sobre los asuntos y materias de su responsabilidad y proponer las iniciativas legislativas correspondientes.
- Promover el uso sostenible de los recursos forestales y de biodiversidad.

4.5. Competencias compartidas

- Educación: Gestión de los servicios educativos de nivel inicial, primaria, secundaria y superior no universitaria, con criterios de interculturalidad orientados a potenciar la formación para el desarrollo.
- Salud pública.
- Promoción, gestión y regulación de actividades económicas y productivas en su ámbito y nivel, correspondientes a los sectores agricultura, pesquería, industria, comercio, turismo, energía, hidrocarburos, minas, transportes, comunicaciones y medio ambiente.
- Gestión sostenible de los recursos naturales y mejoramiento de la calidad ambiental.
- Preservación y administración de las reservas y áreas naturales protegidas regionales.
- Difusión de la cultura y potenciación de todas las instituciones artísticas y culturales regionales.
- Competitividad regional y la promoción de empleo productivo en todos los niveles, concertando los recursos públicos y privados.
- Participación ciudadana, alentando la concertación entre los intereses públicos y privados en todos los niveles.

4.6. Triangulo de bienestar

Las intervenciones con actividades permanentes y proyectos de inversión están orientadas:

Desarrollo social : Salud, educación, nutrición y saneamiento.

Competitividad : Transporte, riego, ambiente y electrificación.

FIGURA Nº 3
TRIÁNGULO DEL BIENESTAR

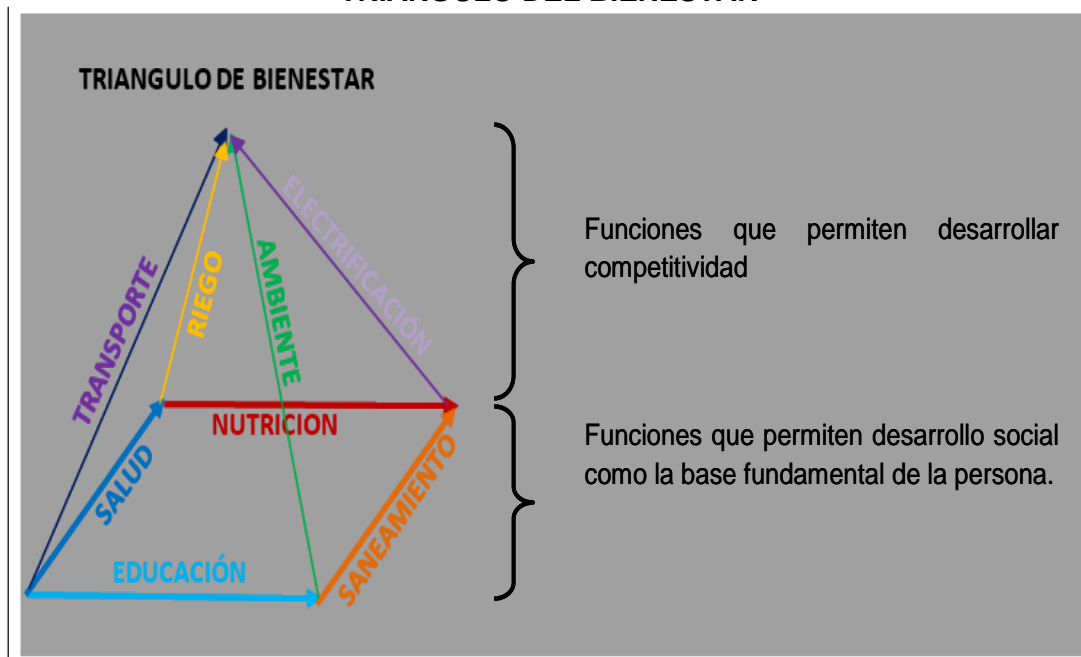

V. OBJETIVOS Y ACCIONES ESTRATÉGICAS INSTITUCIONALES PRIORIZADAS.

El Plan Operativo Institucional 2025 actualizado versión 1 de la Sede Central del Gobierno Regional de Puno, implementa objetivos estratégicos institucionales y acciones estratégicas institucionales del Plan Estratégico Institucional 2021-2027 del Pliego 458 Gobierno Regional del Departamento de Puno.

CUADRO N° 1
OBJETIVOS Y ACCIONES ESTRATÉGICAS INSTITUCIONALES PRIORIZADAS

| Prioridad | Objetivo Estratégico Institucional | | Vinculación con la PGG D.S. N° 042-2023-PCM | Prioridad | Acción Estratégica Institucional | | Vinculación con la PGG D.S. N° 042-2023-PCM | Unidad Orgánica Responsable |
|-----------|------------------------------------|---|--|-----------|----------------------------------|--|--|-----------------------------|
| | Código | Descripción | | | Código | Descripción | | |
| 1 | OEI.01 | Reducir la desnutrición crónica, anemia y mortalidad materna neonatal en la población | Eje 8 Lineamiento 8.3 y 8.5 | 1 | AEI.01.01 | Asistencia con vacuna completa oportuna a niños (as) menores de 5 años | Eje 8 Lineamiento 8.5 | Dirección Regional de Salud |
| | | | | 2 | AEI.01.02 | Vigilancia de crecimiento y desarrollo oportuno a niños (as) menores de 5 años | Eje 8 Lineamiento 8.5 | Dirección Regional de Salud |
| | | | | 3 | AEI.01.04 | Vigilancia del agua para consumo humano oportuno en centros poblados | Eje 8 Lineamiento 8.5 | Dirección Regional de Salud |
| | | | | 4 | AEI.01.03 | Vigilancia en prácticas saludables oportunas en familias con niños (as) menores de 5 años | Eje 8 Lineamiento 8.5 | Dirección Regional de Salud |
| | | | | 5 | AEI.01.05 | Asistencia con dosis completa de hierro y ácido fólico oportuno para madres gestantes | Eje 8 Lineamiento 8.5 | Dirección Regional de Salud |
| | | | | 6 | AEI.01.08 | Lactancia materna exclusiva sin otro suplemento a niños (as) menores de 6 meses | Eje 8 Lineamiento 8.5 | Dirección Regional de Salud |
| | | | | 7 | AEI.01.07 | Asistencia con micronutrientes oportuno para prevenir la anemia en familias con niños (as) de 6 a 36 meses | Eje 8 Lineamiento 8.5 | Dirección Regional de Salud |
| | | | | 8 | AEI.01.06 | Asistencia con dosis completa oportuna de micronutrientes y hierro para niños (as) de 6 a 36 meses | Eje 8 Lineamiento 8.5 | Dirección Regional de Salud |

| Prioridad | Objetivo Estratégico Institucional | | Vinculación con la PGG D.S. N° 042-2023-PCM | Prioridad | Acción Estratégica Institucional | | Vinculación con la PGG D.S. N° 042-2023-PCM | Unidad Orgánica Responsable |
|-----------|------------------------------------|---|--|-----------|----------------------------------|--|--|---------------------------------|
| | Código | Descripción | | | Código | Descripción | | |
| 1 | OEI.01 | Reducir la desnutrición crónica, anemia y mortalidad materna neonatal en la población | Eje 8 Lineamiento 8.3 y 8.5 | 9 | AEI.01.09 | Acceso a métodos de planificación familiar oportuno para las mujeres de 15 a 49 años | Eje 8 Lineamiento 8.3 | Dirección Regional de Salud |
| | | | | 10 | AEI.01.12 | Atención institucional en forma oportuna al recién nacido | Eje 8 Lineamiento 8.3 | Dirección Regional de Salud |
| | | | | 11 | AEI.01.11 | Atención del parto institucional en forma oportuna a gestantes | Eje 8 Lineamiento 8.3 | Dirección Regional de Salud |
| | | | | 12 | AEI.01.10 | Atención prenatal integral para gestante reenfocada | Eje 8 Lineamiento 8.3 | Dirección Regional de Salud |
| | | | | 13 | AEI.01.15 | Atención de salud oportuna para población en riesgo por causas externas | Eje 8 Lineamiento 8.3 | Dirección Regional de Salud |
| | | | | 14 | AEI.01.13 | Servicios de prevención y control de enfermedades transmisibles en forma oportuna y calidad a la población. | Eje 8 Lineamiento 8.3 | Dirección Regional de Salud |
| | | | | 15 | AEI.01.14 | Servicios de prevención y control de enfermedades no transmisibles en forma oportuna y de calidad a la población | Eje 8 Lineamiento 8.3 | Dirección Regional de Salud |
| 2 | OEI.02 | Mejorar los niveles de logros de aprendizaje en los (as) estudiantes de educación básica, técnico productivo y no universitaria | Eje 7 Lineamiento 7.5 y 7.6 | 1 | AEI.02.01 | Servicios de educación oportuna, integral y de calidad a la población de educación básica | Eje 7 Lineamiento 7.6 | Dirección Regional de Educación |
| | | | | 2 | AEI.02.02 | Adiestramiento integral y de calidad para docentes de educación básica | Eje 7 Lineamiento 7.5 | Dirección Regional de Educación |
| | | | | 3 | AEI.02.03 | Acceso a servicios de educación de calidad para la población de 3 a 16 años | Eje 7 Lineamiento 7.6 | Dirección Regional de Educación |
| | | | | 4 | AEI.02.04 | Servicio educativo integral y de calidad a los (as) estudiantes de educación superior no universitaria | Eje 7 Lineamiento 7.6 | Dirección Regional de Educación |
| | | | | 5 | AEI.02.05 | Servicio educativo integral a los (as) estudiantes de educación técnico productiva | Eje 7 Lineamiento 7.6 | Dirección Regional de Educación |

| Prioridad | Objetivo Estratégico Institucional | | Vinculación con la PGG D.S. N° 042-2023-PCM | Prioridad | Acción Estratégica Institucional | | Vinculación con la PGG D.S. N° 042-2023-PCM | Unidad Orgánica Responsable |
|-----------|------------------------------------|---|--|-----------|----------------------------------|---|--|--|
| | Código | Descripción | | | Código | Descripción | | |
| 3 | OEI.04 | Impulsar la competitividad de las principales cadenas productivas de la región Puno | Eje 4 y 9 Lineamiento 4.4; 4.5 y 9.2 | 1 | AEI.04.02 | Infraestructura de riego tecnificado para productores agrícolas | Eje 9 Lineamiento 9.2 | PRORRIDRE |
| | | | | 2 | AEI.04.01 | Capacitación y asistencia técnica integral y focalizada para productores agropecuarios | Eje 4 Lineamiento 4.5 | Gerencia Regional de Desarrollo Agrario |
| | | | | 3 | AEI.04.03 | Transferencia tecnológica focalizada para productores de trucha | Eje 4 Lineamiento 4.5 | Dirección Regional de La Producción |
| | | | | 4 | AEI.04.05 | Capacitación técnica integral para la productividad de las empresas industriales manufactureras de metal mecánica | Eje 4 Lineamiento 4.4 | Dirección Regional de La Producción |
| | | | | 5 | AEI.04.04 | Capacitación técnica integral focalizada para microempresarios de confecciones de prendas de vestir | Eje 4 Lineamiento 4.4 | Dirección Regional de La Producción |
| 4 | OEI.09 | Mejorar la infraestructura vial de los corredores económicos de la región Puno | Eje 9 Lineamiento 9.4 | 1 | AEI.09.01 | Infraestructura vial con mantenimiento rutinario y periódico oportuno para la población | Eje 9 Lineamiento 9.4 | Dirección Regional de Transportes y Comunicaciones |
| 5 | OEI.10 | Mejorar el manejo sostenible de los recursos naturales de la región Puno | Eje 4 Lineamiento 4.11 | 1 | AEI.10.01 | Estrategias de capacidad adaptativa de ecosistemas y servicios públicos ante los efectos del cambio climático en la región Puno | Eje 4 Lineamiento 4.11 | Gerencia Regional de Autoridad Ambiental |
| | | | | 2 | AEI.10.02 | Implementación del plan de acción y estrategias oportuna para la adaptación del cambio climático de la población | Eje 4 Lineamiento 4.11 | Gerencia Regional de Autoridad Ambiental |

| Prioridad | Objetivo Estratégico Institucional | | Vinculación con la PGG D.S. N° 042-2023-PCM | Prioridad | Acción Estratégica Institucional | | Vinculación con la PGG D.S. N° 042-2023-PCM | Unidad Orgánica Responsable |
|-----------|------------------------------------|--|--|-----------|----------------------------------|--|--|--|
| | Código | Descripción | | | Código | Descripción | | |
| 5 | OEI.10 | Mejorar el manejo sostenible de los recursos naturales de la región Puno | Eje 4 Lineamiento 4.11 | 3 | AEI.10.03 | Implementación de acciones de adaptación y mitigación en forma oportuna ante eventos extremos de cambio climático para las poblaciones vulnerables | Eje 4 Lineamiento 4.11 | Gerencia Regional de Autoridad Ambiental |
| | | | | 4 | AEI.10.04 | Gestión sistematizada de recursos hídricos de las de la región Puno | Eje 4 Lineamiento 4.11 | Gerencia Regional de Autoridad Ambiental |
| | | | | 5 | AEI.10.06 | Estrategias adecuadas de conservación de especies forestales nativas y exóticas | Eje 4 Lineamiento 4.11 | Gerencia Regional de Autoridad Ambiental |
| | | | | 6 | AEI.10.05 | Estrategias adecuadas de conservación de especies de flora y fauna silvestre | Eje 4 Lineamiento 4.11 | Gerencia Regional de Autoridad Ambiental |
| 6 | OEI.11 | Promover el proceso de ordenamiento territorial de la región Puno | Eje 4 Lineamiento 4.11 | 1 | AEI.11.01 | Información especializada (ZEE) para el ordenamiento territorial para las instituciones públicas, privadas y población | Eje 4 Lineamiento 4.11 | Gerencia Regional de Autoridad Ambiental |
| 7 | OEI.12 | Mejorar el sistema de gestión ambiental de la región Puno | Eje 4 Lineamiento 4.11 | 1 | AEI.12.01 | Información de instrumentos de gestión ambiental para las entidades públicas, privadas y población | Eje 4 Lineamiento 4.11 | Gerencia Regional de Autoridad Ambiental |
| | | | | 2 | AEI.12.02 | Asistencia técnica especializada en calidad ambiental, permanente y focalizada para las instituciones públicas y población | Eje 4 Lineamiento 4.11 | Gerencia Regional de Autoridad Ambiental |

| Prioridad | Objetivo Estratégico Institucional | | Vinculación con la PGG D.S. N° 042-2023-PCM | Prioridad | Acción Estratégica Institucional | | Vinculación con la PGG D.S. N° 042-2023-PCM | Unidad Orgánica Responsable |
|-----------|------------------------------------|-------------------------------------|--|-----------|----------------------------------|---|--|--|
| | Código | Descripción | | | Código | Descripción | | |
| 8 | OEI.03 | Fortalecer la gestión institucional | Eje 3; 5; 6 y 7 Lineamiento 3.4; 5.1; 6.3 y 7.1 | 1 | AEI.03.01 | Infraestructura y equipamiento mejorado en las instituciones públicas | Eje 5 Lineamiento 5.1 | Gerencia Regional de Infraestructura |
| | | | | 2 | AEI.03.04 | Instrumentos de gestión implementados en las dependencias del Gobierno Regional | Eje 5 Lineamiento 5.1 | Sub Gerencia de Modernización Institucional |
| | | | | 3 | AEI.03.13 | Procesos técnicos de sistemas administrativos implementados oportunamente en GOREPUNO | Eje 5 Lineamiento 5.1 | Oficina de Contabilidad |
| | | | | 4 | AEI.03.03 | Capacidades fortalecidas de manera permanente a los servidores públicos | Eje 5 Lineamiento 5.1 | Oficina de Recursos Humanos |
| | | | | 5 | AEI.03.02 | Conectividad institucional fortalecida en las entidades públicas | Eje 5 Lineamiento 5.1 | Oficina de Tecnología de la Información |
| | | | | 6 | AEI.03.08 | Puesta en valor del patrimonio documental de la región Puno | Eje 5 Lineamiento 5.1 | Archivo Regional Puno |
| | | | | 7 | AEI.03.07 | Programas de desarrollo integral en zonas de frontera y limítrofes | Eje 5 Lineamiento 5.3 | Sub Gerencia de Prog. Multianual de Inversiones y C.T.I. |
| | | | | 8 | AEI.03.11 | Recursos y bienes gestionados en forma oportuna de GOREPUNO | Eje 5 Lineamiento 5.1 | Oficina Regional de Control Interno |
| | | | | 9 | AEI.03.10 | Procesos y espacios de participación ciudadana fortalecida en la gestión pública regional | Eje 5 Lineamiento 5.1 | Sub Gerencia de Planeamiento |
| | | | | 10 | AEI.03.12 | Proyectos de inversión transferidos oportunamente para su mantenimiento y operación | Eje 5 Lineamiento 5.3 | Oficina Regional de Supervisión y LP |

| Prioridad | Objetivo Estratégico Institucional | | Vinculación con la PGG D.S. N° 042-2023-PCM | Prioridad | Acción Estratégica Institucional | | Vinculación con la PGG D.S. N° 042-2023-PCM | Unidad Orgánica Responsable |
|-----------|------------------------------------|---|--|-----------|----------------------------------|--|--|---|
| | Código | Descripción | | | Código | Descripción | | |
| 8 | OEI.03 | Fortalecer la gestión institucional | Eje 3; 5; 6 y 7 Lineamiento 3.4; 5.1; 6.3 y 7.1 | 11 | AEI.03.14 | Infraestructura deportiva moderna para práctica del deporte de alta competencia de la región Puno | Eje 7 Lineamiento 7.1 | Gerencia Regional de Desarrollo Social |
| | | | | 12 | AEI.03.09 | Registros sistematizados de bienes del Gobierno Regional Puno | Eje 5 Lineamiento 5.1 | Oficina de Bienes Regionales |
| | | | | 13 | AEI.03.05 | Servicios de prevención integral con operativos multisectoriales en seguridad ciudadana en la región Puno | Eje 6 Lineamiento 6.3 | Oficina Regional de Gestión del Riesgo de Desastres y Seguridad |
| | | | | 14 | AEI.03.06 | Atención psicológica especializada, preventiva e integral a personas y familias víctimas de feminicidio | Eje 3 Lineamiento 3.4 | Oficina Regional de Gestión del Riesgo de Desastres y Seg |
| 9 | OEI.08 | Promover el turismo con servicios de calidad en la región de Puno | Eje 4 Lineamiento 4.5 | 1 | AEI.08.01 | Capacitación integral para las empresas prestadoras de servicios turísticos | Eje 4 Lineamiento 4.5 | Dirección Regional de Comercio Exterior y Turismo |
| | | | | 2 | AEI.08.02 | Capacitación en forma permanente en líneas de producción y comercialización a los (as) artesanos (as) | Eje 4 Lineamiento 4.5 | Dirección Regional de Comercio Exterior y Turismo |
| | | | | 3 | AEI.08.03 | Asistencia oportuna e integral a la diversidad de danzas autóctonas, originarias y mestizas y expresiones artísticas de la región Puno | Eje 4 Lineamiento 4.5 | Dirección Regional de Comercio Exterior y Turismo |
| 10 | OEI.07 | Promover el empleo adecuado de la población económicamente activa ocupada de la región Puno | Eje 4 Lineamiento 4.8 | 1 | AEI.07.01 | Capacitación laboral permanente y oportuna para la PEA ocupada en la región Puno | Eje 4 Lineamiento 4.8 | Dirección Regional de Trabajo y Promoción del Empleo |
| 11 | OEI.06 | Promover la actividad minera y energía eléctrica de la región de Puno | Eje 9 Lineamiento 9.2 | 1 | AEI.06.02 | Energía eléctrica integral para la población rural de la región Puno | Eje 9 Lineamiento 9.2 | Dirección Regional de Energía y Minas |

| Prioridad | Objetivo Estratégico Institucional | | Vinculación con la PGG D.S. N° 042-2023-PCM | Prioridad | Acción Estratégica Institucional | | Vinculación con la PGG D.S. N° 042-2023-PCM | Unidad Orgánica Responsable |
|-----------|------------------------------------|---|--|-----------|----------------------------------|---|--|---|
| | Código | Descripción | | | Código | Descripción | | |
| 11 | OEI.06 | Promover la actividad minera y energía eléctrica de la región de Puno | Eje 9 Lineamiento 9.2 | 2 | AEI.06.01 | Proceso de formalización oportuna de pequeños mineros y mineros artesanales | Eje 9 Lineamiento 9.2 | Dirección Regional de Energía y Minas |
| | | | | 3 | AEI.06.03 | Energía eléctrica mediante paneles solares y pequeñas centrales hidroeléctricas para la población rural | Eje 9 Lineamiento 9.2 | Dirección Regional de Energía y Minas |
| 12 | OEI.13 | Reducir la vulnerabilidad ante el riesgo de desastres naturales y antrópicos | Eje 6 Lineamiento 6.7 | 1 | AEI.13.01 | Capacidad instalada para la preparación y respuesta frente a emergencias y desastres en la región Puno | Eje 6 Lineamiento 6.7 | Oficina Regional de Gestión del Riesgo de Desastres y Seguridad |
| | | | | 2 | AEI.13.02 | Estudios para la estimación del riesgo de desastres de la región Puno | Eje 6 Lineamiento 6.7 | Oficina Regional de Gestión del Riesgo de Desastres y Seguridad |
| | | | | 3 | AEI.13.03 | Gestión del riesgo de desastres y adaptación al cambio climático de la población vulnerable | Eje 6 Lineamiento 6.7 | Oficina Regional de Gestión del Riesgo de Desastres y Seguridad |
| | | | | 4 | AEI.13.04 | Prácticas seguras frente al riesgo de desastres para la resiliencia de la población vulnerable | Eje 6 Lineamiento 6.7 | Oficina Regional de Gestión del Riesgo de Desastres y Seguridad |
| | | | | 5 | AEI.13.05 | Servicios públicos seguros ante emergencias y desastres para la población vulnerable | Eje 6 Lineamiento 6.7 | Oficina Regional de Gestión del Riesgo de Desastres y Seguridad |
| 13 | OEI.05 | Garantizar el derecho de propiedad de predios rústicos de las familias y comunidades de la región Puno. | Eje 5 Lineamiento 5.2 | 1 | AEI.05.01 | Entrega de títulos de propiedad de manera oportuna para productores agrarios | Eje 5 Lineamiento 5.2 | Gerencia Regional de Desarrollo Agrario |

Fuente: Plan Estratégico Institucional 2021-2027, verificado y validado por CEPLAN y lineamientos de la Política General de Gobierno D.S. N° 042-2023-PCM

VI. REGISTRO Y REPROGRAMACIÓN DE ACTIVIDADES DE LA SEDE CENTRAL, AÑO FISCAL 2025.**6.1. Registro y Reprogramación de Actividades de la Sede Central, Año Fiscal 2025 (Reporte Anexo B-5 del aplicativo informático CEPLAN V.01 seguimiento).**

| Anexo B-5 PLAN OPERATIVO INSTITUCIONAL FÍSICA Y FINANCIERA (Seguimiento) Año : 2025 | | | | | | | | | | | | | | | | | | | |
|---|----------------|--|---------------|-------------------------------|--------------|----------------|--------------|-----------|-----------|-----------|-----------|-----------|------------|------------|------------|------------|------------|------------|--------------|
| Periodo PEI : | | 2021 - 2028 | | | | | | | | | | | | | | | | | |
| Nivel de Gobierno : | | R - GOBIERNOS REGIONALES | | | | | | | | | | | | | | | | | |
| Sector : | | 99 - GOBIERNOS REGIONALES | | | | | | | | | | | | | | | | | |
| Pliego : | | 458 - GOBIERNO REGIONAL DEL DEPARTAMENTO DE PUNO | | | | | | | | | | | | | | | | | |
| Unidad Ejecutora : | | 000902 - REGION PUNO-SEDE CENTRAL | | | | | | | | | | | | | | | | | |
| | | | | | | | | | | | | | | | | | | | |
| Centro de Costo: | | 01.01 - GOBERNACIÓN REGIONAL | | | | | | | | | | | | | | | | | |
| OEI.03 FORTALECER LA GESTIÓN INSTITUCIONAL | | | | | | | | | | | | | | | | | | | |
| AEI.03.10 PROCESOS Y ESPACIOS DE PARTICIPACIÓN CIUDADANA FORTALECIDA EN LA GESTIÓN PÚBLICA REGIONAL | | | | | | | | | | | | | | | | | | | |
| | COD. | Actividad Operativa / Inversiones | Ubigeo | U.M. | Prioridad | Meta | PROGRAMACION | | | | | | | | | | | | Total Anual |
| | | | | | | | 1 | 2 | 3 | 4 | 5 | 6 | 7 | 8 | 9 | 10 | 11 | 12 | |
| | AOI00090200003 | SUSCRIPCIÓN DE CONVENIOS DE COOPERACIÓN INTERINSTITUCIONAL | 210101 : PUNO | 023 : CONVENIO | 1 : Muy Alta | Fisico | 1 | 2 | 2 | 4 | 2 | 2 | 3 | 3 | 2 | 2 | 3 | 3 | 29 |
| | | | | | | Financiero S/. | 14,211.67 | 14,211.67 | 14,211.67 | 14,211.67 | 14,211.67 | 14,211.67 | 8,293.00 | 2,575.00 | 14,250.00 | 3,738.00 | 19,267.23 | 19,267.24 | 152,660.49 |
| | AOI00090200449 | PRESENTACIÓN DE LA AUDIENCIA PUBLICA DE RENDICIÓN DE CUENTAS AÑO FISCAL 2025 | 210101 : PUNO | 599 : ACTA | 1 : Muy Alta | Fisico | 0 | 0 | 0 | 0 | 1 | 0 | 0 | 0 | 1 | 0 | 0 | 0 | 2 |
| | | | | | | Financiero S/. | 0.00 | 0.00 | 0.00 | 26,365.00 | 26,365.00 | 0.00 | 5,130.00 | 1,600.00 | 8,810.00 | 2,312.00 | 11,910.76 | 11,910.75 | 94,403.51 |
| | AOI00090200450 | MONITOREO A PROYECTOS DE INVERSIÓN PUBLICA EN EJECUCIÓN Y EN ELABORACIÓN DE EXPEDIENTE TÉCNICO | 210101 : PUNO | 519 : MONITOREO | 1 : Muy Alta | Fisico | 2 | 1 | 2 | 2 | 4 | 4 | 4 | 6 | 6 | 6 | 7 | 7 | 51 |
| | | | | | | Financiero S/. | 87,512.07 | 54,812.08 | 54,812.08 | 54,812.08 | 54,812.08 | 54,812.08 | 65,500.00 | 50,307.00 | 61,420.00 | 85,419.00 | 54,041.77 | 54,041.76 | 732,302.00 |
| Centro de Costo: | | 01.02 - CONSEJO REGIONAL | | | | | | | | | | | | | | | | | |
| OEI.03 FORTALECER LA GESTIÓN INSTITUCIONAL | | | | | | | | | | | | | | | | | | | |
| AEI.03.10 PROCESOS Y ESPACIOS DE PARTICIPACIÓN CIUDADANA FORTALECIDA EN LA GESTIÓN PÚBLICA REGIONAL | | | | | | | | | | | | | | | | | | | |
| | COD. | Actividad Operativa / Inversiones | Ubigeo | U.M. | Prioridad | Meta | PROGRAMACION | | | | | | | | | | | | Total Anual |
| | | | | | | | 1 | 2 | 3 | 4 | 5 | 6 | 7 | 8 | 9 | 10 | 11 | 12 | |
| | AOI00090200004 | APROBACIÓN DE ORDENANZAS Y ACUERDOS REGIONALES | 210101 : PUNO | 174 : NORMA APROBADA | 1 : Muy Alta | Fisico | 5 | 12 | 15 | 15 | 13 | 15 | 12 | 10 | 12 | 13 | 13 | 15 | 150 |
| | | | | | | Financiero S/. | 98,746.77 | 87,981.77 | 87,981.77 | 87,981.77 | 92,608.07 | 84,065.27 | 86,505.00 | 86,120.00 | 83,651.00 | 85,329.86 | 85,329.86 | 85,329.86 | 1,051,631.00 |
| | AOI00090200005 | ELABORACIÓN DE DICTÁMENES DE LAS COMISIONES LEGISLATIVAS | 210101 : PUNO | 032 : DICTAMEN | 1 : Muy Alta | Fisico | 1 | 2 | 2 | 2 | 2 | 2 | 2 | 1 | 3 | 3 | 4 | 4 | 28 |
| | | | | | | Financiero S/. | 78,719.51 | 78,719.51 | 78,719.51 | 78,719.51 | 78,719.51 | 78,719.51 | 79,370.10 | 79,370.10 | 79,370.10 | 79,370.10 | 79,370.10 | 79,370.11 | 948,537.67 |
| | AOI00090200006 | FISCALIZACIÓN INSTITUCIONAL DE LA GESTIÓN PÚBLICA | 210101 : PUNO | 304 : FISCALIZACION REALIZADA | 1 : Muy Alta | Fisico | 1 | 3 | 3 | 3 | 3 | 3 | 4 | 4 | 4 | 4 | 4 | 4 | 40 |
| | | | | | | Financiero S/. | 70,512.15 | 70,512.15 | 70,512.15 | 70,512.15 | 70,512.15 | 70,512.15 | 111,094.90 | 111,094.90 | 111,094.90 | 111,094.91 | 111,094.91 | 111,094.91 | 1,089,642.33 |
| Centro de Costo: | | 01.04 - PROCURADURÍA PÚBLICA REGIONAL | | | | | | | | | | | | | | | | | |
| OEI.03 FORTALECER LA GESTIÓN INSTITUCIONAL | | | | | | | | | | | | | | | | | | | |
| AEI.03.11 RECURSOS Y BIENES GESTIONADOS EN FORMA OPORTUNA DE GOREPUNO | | | | | | | | | | | | | | | | | | | |
| | COD. | Actividad Operativa / Inversiones | Ubigeo | U.M. | Prioridad | Meta | PROGRAMACION | | | | | | | | | | | | Total Anual |
| | | | | | | | 1 | 2 | 3 | 4 | 5 | 6 | 7 | 8 | 9 | 10 | 11 | 12 | |
| | AOI00090200012 | CONDUCCIÓN DE PROCESOS DE DEFENSA JUDICIAL DEL ESTADO EN MATERIA CIVIL | 210101 : PUNO | 533 : PROCESO | 1 : Muy Alta | Fisico | 20 | 12 | 12 | 45 | 40 | 30 | 20 | 30 | 32 | 32 | 30 | 30 | 333 |
| | | | | | | Financiero S/. | 833.33 | 803.33 | 793.33 | 813.33 | 833.33 | 823.33 | 330.00 | 700.13 | 982.65 | 1,001.72 | 1,001.72 | 1,001.72 | 9,917.92 |
| | AOI00090200013 | CONDUCCIÓN DE PROCESOS DE DEFENSA JUDICIAL DEL ESTADO EN MATERIA CONSTITUCIONAL | 210101 : PUNO | 533 : PROCESO | 1 : Muy Alta | Fisico | 10 | 8 | 12 | 30 | 30 | 40 | 25 | 35 | 35 | 30 | 30 | 30 | 315 |
| | | | | | | Financiero S/. | 833.33 | 833.33 | 823.33 | 823.33 | 823.33 | 823.33 | 100.00 | 450.00 | 800.95 | 1,242.73 | 1,242.73 | 1,242.73 | 10,039.12 |
| | AOI00090200014 | CONDUCCIÓN DE PROCESOS DE DEFENSA JUDICIAL DEL ESTADO EN CONTENCIOSO ADMINISTRATIVO | 210101 : PUNO | 533 : PROCESO | 1 : Muy Alta | Fisico | 150 | 70 | 200 | 250 | 180 | 165 | 250 | 260 | 250 | 250 | 190 | 2465 | |
| | | | | | | Financiero S/. | 878.33 | 868.33 | 848.33 | 878.33 | 868.33 | 878.33 | 100.00 | 500.30 | 840.00 | 1,284.51 | 1,284.51 | 1,284.51 | 10,513.81 |
| | AOI00090200015 | CONDUCCIÓN DE PROCESOS DE DEFENSA JUDICIAL DEL ESTADO EN MATERIA PENAL | 210101 : PUNO | 533 : PROCESO | 1 : Muy Alta | Fisico | 20 | 76 | 93 | 117 | 110 | 111 | 200 | 1115 | 118 | 96 | 100 | 115 | 2271 |
| | | | | | | Financiero S/. | 823.33 | 833.33 | 823.33 | 823.33 | 833.33 | 833.33 | 100.00 | 440.30 | 799.00 | 1,246.65 | 1,246.65 | 1,246.64 | 10,049.22 |
| | AOI00090200016 | CONDUCCIÓN DE PROCESOS DE DEFENSA JUDICIAL DEL ESTADO EN ARBITRAJE | 210101 : PUNO | 533 : PROCESO | 1 : Muy Alta | Fisico | 20 | 26 | 27 | 30 | 28 | 25 | 23 | 28 | 35 | 57 | 26 | 20 | 345 |
| | | | | | | Financiero S/. | 41,169.29 | 24,458.11 | 24,458.11 | 24,458.11 | 24,968.41 | 24,284.29 | 29,000.00 | 30,000.98 | 41,650.20 | 40,494.50 | 40,494.50 | 40,494.50 | 385,931.00 |
| | AOI00090200655 | CONDUCCIÓN DE PROCESOS DE DEFENSA JUDICIAL DEL ESTADO EN MATERIA LABORAL | 210101 : PUNO | 533 : PROCESO | 1 : Muy Alta | Fisico | 30 | 20 | 60 | 40 | 35 | 50 | 30 | 35 | 25 | 30 | 30 | 28 | 413 |
| | | | | | | Financiero S/. | 833.33 | 833.33 | 833.33 | 833.33 | 833.33 | 833.33 | 100.93 | 435.00 | 805.07 | 1,252.98 | 1,252.98 | 1,252.98 | 10,099.92 |
| Centro de Costo: | | 01.05 - OFICINA DE COMUNICACIONES Y RELACIONES PUBLICAS | | | | | | | | | | | | | | | | | |
| OEI.03 FORTALECER LA GESTIÓN INSTITUCIONAL | | | | | | | | | | | | | | | | | | | |
| AEI.03.02 CONECTIVIDAD INSTITUCIONAL FORTALECIDA EN LAS ENTIDADES PÚBLICAS | | | | | | | | | | | | | | | | | | | |
| | COD. | Actividad Operativa / Inversiones | Ubigeo | U.M. | Prioridad | Meta | PROGRAMACION | | | | | | | | | | | | Total Anual |
| | | | | | | | 1 | 2 | 3 | 4 | 5 | 6 | 7 | 8 | 9 | 10 | 11 | 12 | |
| | AOI00090200017 | ELABORACIÓN DE INFORMACIÓN ACTUALIZADA Y DIFUSIÓN INSTITUCIONAL | 210101 : PUNO | 039 : EDICION REALIZADA | 1 : Muy Alta | Fisico | 1 | 1 | 1 | 1 | 1 | 1 | 1 | 1 | 1 | 1 | 1 | 1 | 12 |
| | | | | | | Financiero S/. | 67,795.31 | 30,591.86 | 30,077.45 | 30,057.04 | 37,454.67 | 31,885.02 | 45,795.00 | 45,795.00 | 40,000.10 | 57,202.18 | 57,202.18 | 57,202.19 | 531,058.00 |
| | AOI00090200019 | DIFUSION DE ACTIVIDADES Y PROGRAMAS A TRAVES DE REDACCION DE NOTAS DE PRENSA | 210101 : PUNO | 097 : PUBLICACION | 1 : Muy Alta | Fisico | 40 | 40 | 40 | 40 | 40 | 40 | 40 | 40 | 40 | 40 | 40 | 40 | 480 |
| | | | | | | Financiero S/. | 23,745.27 | 2,625.00 | 8,930.25 | 3,228.75 | 3,795.75 | 9,858.45 | 13,616.67 | 7,616.67 | 16,616.67 | 27,253.00 | 27,252.99 | 27,252.99 | 171,792.46 |

Anexo B-5 : POI Anual con Programacion Fisica y Financiera

| | | | | | | | | | | | | | | | | | | |
|----------------|--|---------------|-------------------|--------------|----------------|----------|----------|----------|----------|----------|----------|-----------|----------|-----------|-----------|-----------|-----------|-----------|
| AOI00090200020 | DIFUSION DE ACTIVIDADES Y PROGRAMAS A TRAVES DE PRODUCCIÓN DE MATERIAL AUDIOVISUAL | 210101 : PUNO | 097 : PUBLICACION | 1 : Muy Alta | Fisico | 5 | 6 | 5 | 6 | 5 | 6 | 5 | 4 | 5 | 6 | 5 | 4 | 62 |
| | | | | | Financiero S/. | 6,311.48 | 1,016.28 | 1,685.41 | 1,758.91 | 887.41 | 1,307.41 | 10,962.00 | 1,516.00 | 14,306.00 | 0.00 | 0.00 | 0.00 | 39,750.90 |
| AOI00090200021 | REALIZACIÓN DE ACTIVIDADES PROTOCOLARES INSTITUCIONALES | 210101 : PUNO | 471 : PROTOCOLO | 1 : Muy Alta | Fisico | 4 | 5 | 4 | 5 | 4 | 5 | 4 | 5 | 4 | 5 | 4 | 5 | 54 |
| | | | | | Financiero S/. | 4,721.84 | 859.58 | 1,080.08 | 922.58 | 639.08 | 1,437.08 | 1,000.00 | 150.00 | 1,200.00 | 2,370.71 | 2,370.71 | 2,370.71 | 19,122.37 |
| AOI00090200022 | ATENCIÓN CON INFORMACIÓN BIBLIOGRAFICA | 210101 : PUNO | 006 : ATENCION | 1 : Muy Alta | Fisico | 50 | 80 | 50 | 60 | 60 | 60 | 60 | 60 | 60 | 60 | 60 | 60 | 720 |
| | | | | | Financiero S/. | 9,893.40 | 1,249.50 | 2,089.50 | 2,079.00 | 2,247.00 | 3,013.50 | 2,050.00 | 300.00 | 2,700.00 | 10,322.43 | 10,322.43 | 10,322.42 | 56,589.18 |
| AOI00090200911 | ATENCIÓN DE ACCESO A LA INFORMACIÓN PÚBLICA | 210101 : PUNO | 006 : ATENCION | 1 : Muy Alta | Fisico | 15 | 12 | 15 | 12 | 14 | 12 | 15 | 16 | 15 | 12 | 15 | 15 | 168 |
| | | | | | Financiero S/. | 4,770.20 | 969.24 | 969.24 | 969.24 | 969.24 | 969.24 | 4,583.33 | 3,733.33 | 4,783.33 | 7,899.23 | 7,899.24 | 7,899.23 | 46,414.09 |

Centro de Costo: 01.06 - GERENCIA GENERAL REGIONAL

| OEI.03 FORTALECER LA GESTIÓN INSTITUCIONAL | | | | | | | | | | | | | | | | | | |
|---|--|---------------|-----------------|--------------|----------------|--------------|-----------|-----------|-----------|-----------|-----------|-----------|-----------|-----------|-----------|-----------|-----------|-------------|
| AEI.03.04 INSTRUMENTOS DE GESTIÓN IMPLEMENTADOS EN LAS DEPENDENCIAS DEL GOBIERNO REGIONAL | | | | | | | | | | | | | | | | | | |
| COD. | Actividad Operativa / Inversiones | Ubigeo | U.M. | Prioridad | Meta | PROGRAMACION | | | | | | | | | | | | Total Anual |
| | | | | | | 1 | 2 | 3 | 4 | 5 | 6 | 7 | 8 | 9 | 10 | 11 | 12 | |
| AOI00090200008 | MONITOREO Y SEGUIMIENTO AL CUMPLIMIENTO DE CONVENIOS Y/O CONTRATOS DE PROYECTOS EN EJECUCIÓN POR CONTRATA | 210101 : PUNO | 519 : MONITOREO | 1 : Muy Alta | Fisico | 2 | 2 | 2 | 3 | 4 | 5 | 3 | 3 | 3 | 4 | 3 | 3 | 37 |
| | | | | | Financiero S/. | 15,372.85 | 7,113.72 | 7,113.72 | 6,316.57 | 6,946.57 | 7,576.57 | 30,000.00 | 20,460.00 | 26,890.00 | 56,959.84 | 56,959.84 | 56,959.85 | 298,669.53 |
| AOI00090200009 | MONITOREO Y SEGUIMIENTO A LA EJECUCIÓN FÍSICA Y FINANCIERA DE DE ACTIVIDADES Y PROYECTOS DE INVERSIÓN DEL PLIEGO | 210101 : PUNO | 519 : MONITOREO | 1 : Muy Alta | Fisico | 2 | 3 | 4 | 5 | 6 | 5 | 7 | 7 | 7 | 8 | 8 | 8 | 70 |
| | | | | | Financiero S/. | 16,666.61 | 7,681.84 | 6,884.69 | 6,884.69 | 6,884.69 | 6,884.69 | 14,511.67 | 14,011.67 | 15,011.67 | 53,077.59 | 53,077.58 | 53,077.58 | 254,654.97 |
| AOI00090200010 | MONITOREO AL CUMPLIMIENTO DE OBJETIVOS ESTRATÉGICOS DE LOS PLANES INSTITUCIONALES E INSTRUMENTOS DE GESTIÓN | 210101 : PUNO | 519 : MONITOREO | 1 : Muy Alta | Fisico | 1 | 1 | 1 | 1 | 1 | 1 | 1 | 1 | 1 | 1 | 1 | 1 | 12 |
| | | | | | Financiero S/. | 16,471.72 | 6,433.97 | 6,433.97 | 6,433.97 | 6,433.97 | 6,433.97 | 10,000.00 | 10,000.00 | 10,000.00 | 46,182.94 | 46,182.94 | 46,182.94 | 217,190.39 |
| AOI00090200011 | MONITOREO A LA CALIDAD DE LOS SERVICIOS PÚBLICOS Y ADMINISTRATIVOS DE LAS INSTITUCIONES DEL GOBIERNO REGIONAL | 210101 : PUNO | 519 : MONITOREO | 1 : Muy Alta | Fisico | 1 | 1 | 1 | 1 | 1 | 1 | 1 | 1 | 1 | 1 | 1 | 1 | 12 |
| | | | | | Financiero S/. | 35,689.24 | 31,538.08 | 31,538.08 | 31,538.08 | 31,538.08 | 31,538.08 | 31,538.08 | 18,028.00 | 17,980.00 | 0.00 | 31,538.08 | 31,538.12 | 324,001.92 |

Centro de Costo: 01.07 - OFICINA REGIONAL DE ASESORÍA JURÍDICA

| OEI.03 FORTALECER LA GESTIÓN INSTITUCIONAL | | | | | | | | | | | | | | | | | | |
|---|---|---------------|-----------------------|--------------|----------------|--------------|-----------|-----------|-----------|-----------|-----------|-----------|-----------|-----------|-----------|-----------|-----------|-------------|
| AEI.03.11 RECURSOS Y BIENES GESTIONADOS EN FORMA OPORTUNA DE GOREPUNO | | | | | | | | | | | | | | | | | | |
| COD. | Actividad Operativa / Inversiones | Ubigeo | U.M. | Prioridad | Meta | PROGRAMACION | | | | | | | | | | | | Total Anual |
| | | | | | | 1 | 2 | 3 | 4 | 5 | 6 | 7 | 8 | 9 | 10 | 11 | 12 | |
| AOI00090200023 | ELABORACIÓN DE RESOLUCIONES INSTITUCIONALES | 210101 : PUNO | 105 : RESOLUCION | 1 : Muy Alta | Fisico | 150 | 150 | 150 | 150 | 150 | 150 | 150 | 150 | 150 | 150 | 150 | 150 | 1800 |
| | | | | | Financiero S/. | 57,279.33 | 24,318.33 | 24,318.33 | 24,318.33 | 24,318.33 | 24,318.33 | 30,000.00 | 30,000.00 | 30,000.00 | 28,690.34 | 28,690.34 | 28,690.34 | 354,942.00 |
| AOI00090200523 | ELABORACIÓN DE INFORMES Y OPINIONES LEGALES | 210101 : PUNO | 201 : INFORME TECNICO | 1 : Muy Alta | Fisico | 115 | 115 | 115 | 115 | 115 | 115 | 115 | 115 | 115 | 115 | 115 | 115 | 1380 |
| | | | | | Financiero S/. | 8,333.33 | 8,333.33 | 8,333.33 | 8,333.33 | 8,333.33 | 8,333.33 | 2,500.00 | 800.00 | 5,000.00 | 7,233.34 | 7,233.34 | 7,233.34 | 80,000.00 |

Centro de Costo: 01.10 - OFICINA REGIONAL DE SUPERVISIÓN Y LIQUIDACIÓN DE PROYECTOS

| OEI.03 FORTALECER LA GESTIÓN INSTITUCIONAL | | | | | | | | | | | | | | | | | | |
|---|---|---------------|--------------------------|--------------|----------------|--------------|------|----------|----------|----------|----------|----------|----------|----------|----------|----------|----------|-------------|
| AEI.03.12 PROYECTOS DE INVERSIÓN TRANSFERIDOS OPORTUNAMENTE PARA SU MANTENIMIENTO Y OPERACIÓN | | | | | | | | | | | | | | | | | | |
| COD. | Actividad Operativa / Inversiones | Ubigeo | U.M. | Prioridad | Meta | PROGRAMACION | | | | | | | | | | | | Total Anual |
| | | | | | | 1 | 2 | 3 | 4 | 5 | 6 | 7 | 8 | 9 | 10 | 11 | 12 | |
| AOI00090200084 | EVALUACIÓN Y CERTIFICACIÓN DE LOS EXPEDIENTES TÉCNICOS DE PROYECTOS DE INVERSIÓN PÚBLICA PARA SU APROBACIÓN | 210101 : PUNO | 054 : EXPEDIENTE TECNICO | 1 : Muy Alta | Fisico | 0 | 4 | 2 | 3 | 4 | 6 | 4 | 1 | 3 | 1 | 3 | 2 | 33 |
| | | | | | Financiero S/. | 0.00 | 0.00 | 0.00 | 0.00 | 0.00 | 0.00 | 0.00 | 0.00 | 0.00 | 0.00 | 0.00 | 0.00 | 0.00 |
| AOI00090200085 | SUPERVISIÓN DEL AVANCE FÍSICO - FINANCIERO DE LOS PROYECTOS DE INVERSIÓN PÚBLICA EN EJECUCIÓN | 210101 : PUNO | 109 : SUPERVISION | 1 : Muy Alta | Fisico | 22 | 39 | 40 | 47 | 58 | 57 | 75 | 72 | 78 | 81 | 83 | 80 | 732 |
| | | | | | Financiero S/. | 0.00 | 0.00 | 0.00 | 0.00 | 0.00 | 0.00 | 0.00 | 0.00 | 0.00 | 0.00 | 0.00 | 0.00 | 0.00 |
| AOI00090200086 | LIQUIDACIÓN DE PROYECTOS DE INVERSIÓN PÚBLICA | 210101 : PUNO | 096 : PROYECTO | 1 : Muy Alta | Fisico | 0 | 1 | 2 | 2 | 2 | 3 | 3 | 3 | 3 | 3 | 3 | 3 | 28 |
| | | | | | Financiero S/. | 0.00 | 0.00 | 0.00 | 0.00 | 0.00 | 0.00 | 0.00 | 0.00 | 0.00 | 0.00 | 0.01 | 0.01 | 0.01 |
| AOI00090201234 | SUPERVISION Y LIQUIDACION DE PROYECTOS DE INVERSION PUBLICA | 210101 : PUNO | 036 : DOCUMENTO | 3 : Muy Alta | Fisico | 30 | 25 | 32 | 32 | 28 | 30 | 30 | 30 | 30 | 30 | 32 | 32 | 361 |
| | | | | | Financiero S/. | 0.00 | 0.00 | 5,463.50 | 5,463.50 | 5,463.50 | 5,463.50 | 5,463.50 | 5,463.50 | 5,463.50 | 5,463.50 | 5,463.50 | 5,463.50 | 54,635.00 |

Centro de Costo: 01.11 - GERENCIA REGIONAL DE DESARROLLO ECONÓMICO

| OEI.03 FORTALECER LA GESTIÓN INSTITUCIONAL | | | | | | | | | | | | | | | | | | |
|---|---|---------------|------------------|--------------|----------------|--------------|------|------|------|------|------|------|------|------|------|------|------|-------------|
| AEI.03.01 INFRAESTRUCTURA Y EQUIPAMIENTO MEJORADO EN LAS INSTITUCIONES PÚBLICAS | | | | | | | | | | | | | | | | | | |
| COD. | Actividad Operativa / Inversiones | Ubigeo | U.M. | Prioridad | Meta | PROGRAMACION | | | | | | | | | | | | Total Anual |
| | | | | | | 1 | 2 | 3 | 4 | 5 | 6 | 7 | 8 | 9 | 10 | 11 | 12 | |
| AOI00090201293 | CREACION DE LOS SERVICIOS DE PROMOCION DEL COMERCIO EXTERIOR EN LA ZEEDE PUNO, DISTRITO PUNO - PUNO - PUNO. CÓDIGO ÚNICO DE INVERSIONES: 2343538 (FUENTE SSI-FORMATO 12-B: %5 AVANCE FISICO ACUMULADO) - INFRAESTRUCTURA ADMINISTRATIVA - AUXILIARES DE PROTECCIÓN Y SEGURIDAD - EQUIPAMIENTO CON MOBILIARIO. | 210101 : PUNO | 155 : PORCENTAJE | 3 : Muy Alta | Fisico | | 0 | 0 | 0 | 0 | 15 | 30 | 0 | 0 | 0 | 0 | 0 | 30 |
| | | | | | Financiero S/. | 0.00 | 0.00 | 0.00 | 0.00 | 0.00 | 0.00 | 0.00 | 0.00 | 0.00 | 0.00 | 0.00 | 0.00 | 0.00 |

| OEI.03 FORTALECER LA GESTIÓN INSTITUCIONAL | | | | | | | | | | | | | | | | | | |
|---|--|---------------|-------------|--------------|--------|--------------|---|---|---|---|---|---|---|---|----|----|----|-------------|
| AEI.03.04 INSTRUMENTOS DE GESTIÓN IMPLEMENTADOS EN LAS DEPENDENCIAS DEL GOBIERNO REGIONAL | | | | | | | | | | | | | | | | | | |
| COD. | Actividad Operativa / Inversiones | Ubigeo | U.M. | Prioridad | Meta | PROGRAMACION | | | | | | | | | | | | Total Anual |
| | | | | | | 1 | 2 | 3 | 4 | 5 | 6 | 7 | 8 | 9 | 10 | 11 | 12 | |
| AOI00090200327 | ORGANIZACIÓN Y/O PARTICIPACIÓN DE LA FERIA REGIONAL (EXPOPUNO) Y NACIONAL, | 210101 : PUNO | 467 : FERIA | 1 : Muy Alta | Fisico | 0 | 0 | 0 | 0 | 0 | 0 | 1 | 1 | 1 | 1 | 0 | 0 | 4 |

Anexo B-5 : POI Anual con Programacion Fisica y Financiera

| | | | | | | | | | | | | | | | | | | | |
|--|---|--------------------|-----------------------|--------------|----------------|----------------|------------|------------|------------|------------|-----------|-----------|------------|-----------|------------|------------|------------|--------------|------------|
| RUEDA DE NEGOCIOS | | | | | | Financiero S/. | 12,933.10 | 5,815.00 | 5,815.00 | 5,815.00 | 5,815.00 | 9,415.00 | 23,029.42 | 17,293.72 | 24,731.06 | 146.16 | 146.16 | 146.16 | 111,100.78 |
| AOI00090200328 | FACILITACIÓN DE INFORMACIÓN ESPECIALIZADA DE LAS ACTIVIDADES ECONÓMICO PRODUCTIVAS. | 210101 : PUNO | 222 : REPORTE TECNICO | 1 : Muy Alta | Fisico | 0 | 1 | 0 | 1 | 0 | 1 | 0 | 1 | 0 | 1 | 0 | 1 | 0 | 6 |
| | | | | | Financiero S/. | 3,750.00 | 3,750.00 | 3,750.00 | 3,750.00 | 3,750.00 | 3,750.00 | 9,000.00 | 3,750.00 | 5,400.00 | 30,379.45 | 30,379.45 | 30,379.45 | 131,788.35 | |
| AOI00090200329 | SISTEMATIZACIÓN DE LA INFORMACIÓN DE LAS ACTIVIDADES DE PROCOMPITE Y PROMOCIÓN DE LA INVERSIÓN PRIVADA | 210101 : PUNO | 222 : REPORTE TECNICO | 1 : Muy Alta | Fisico | 0 | 1 | 0 | 1 | 0 | 1 | 0 | 1 | 0 | 1 | 0 | 1 | 0 | 6 |
| | | | | | Financiero S/. | 9,900.29 | 4,986.84 | 4,986.84 | 4,986.84 | 4,986.84 | 4,986.84 | 10,633.33 | 6,633.33 | 7,633.33 | 15,428.78 | 15,428.79 | 15,428.79 | 106,020.84 | |
| AOI00090200336 | IDENTIFICACIÓN DE NUEVOS CORREDORES, CIRCUITOS TURÍSTICOS | 210101 : PUNO | 222 : REPORTE TECNICO | 1 : Muy Alta | Fisico | 0 | 0 | 0 | 1 | 0 | 0 | 0 | 0 | 0 | 1 | 0 | 0 | 0 | 2 |
| | | | | | Financiero S/. | 9,888.95 | 5,437.00 | 4,549.00 | 5,437.00 | 4,549.00 | 5,437.00 | 9,000.00 | 6,000.00 | 8,000.00 | 9,151.89 | 9,151.89 | 9,151.90 | 85,753.63 | |
| AOI00090200337 | CAPACITACIÓN Y CERTIFICACIÓN A LOS PRODUCTORES DE LAS LINEAS ARTESANAL Y AGROPECUARIA | 210101 : PUNO | 227 : CAPACITACION | 1 : Muy Alta | Fisico | 0 | 0 | 1 | 0 | 0 | 1 | 0 | 0 | 0 | 1 | 0 | 0 | 1 | 4 |
| | | | | | Financiero S/. | 8,453.19 | 3,672.00 | 3,672.00 | 3,672.00 | 5,892.00 | 3,672.00 | 9,000.00 | 6,000.00 | 6,000.00 | 7,708.46 | 7,708.46 | 7,708.46 | 73,158.57 | |
| AOI00090200339 | MONITOREO Y SEGUIMIENTO A LA IMPLEMENTACIÓN DE LOS PROYECTOS PRODUCTIVOS | 210101 : PUNO | 519 : MONITOREO | 1 : Muy Alta | Fisico | 0 | 0 | 0 | 1 | 0 | 1 | 0 | 0 | 0 | 1 | 0 | 0 | 1 | 4 |
| | | | | | Financiero S/. | 10,015.05 | 4,405.00 | 5,755.00 | 4,855.00 | 4,405.00 | 5,305.00 | 9,000.00 | 6,000.00 | 8,000.00 | 8,839.28 | 8,839.28 | 8,839.29 | 84,257.90 | |
| AOI00090200340 | MONITOREO Y SEGUIMIENTO A LOS EVENTOS DE COYUNTURA DE LAS ACTIVIDADES ECONOMICAS | 210101 : PUNO | 519 : MONITOREO | 1 : Muy Alta | Fisico | 0 | 0 | 2 | 0 | 0 | 2 | 0 | 0 | 0 | 2 | 0 | 0 | 2 | 8 |
| | | | | | Financiero S/. | 11,634.01 | 4,985.42 | 4,985.42 | 4,985.42 | 4,985.42 | 4,985.42 | 9,000.00 | 5,329.34 | 7,329.35 | 7,896.17 | 7,896.17 | 7,896.16 | 81,908.30 | |
| OEI.04 IMPULSAR LA COMPETITIVIDAD DE LAS PRINCIPALES CADENAS PRODUCTIVAS DE LA REGIÓN PUNO | | | | | | | | | | | | | | | | | | | |
| AEI.04.01 CAPACITACIÓN Y ASISTENCIA TÉCNICA INTEGRAL Y FOCALIZADA PARA PRODUCTORES AGROPECUARIOS | | | | | | | | | | | | | | | | | | | |
| COD. | Actividad Operativa / Inversiones | Ubigeo | U.M. | Prioridad | Meta | PROGRAMACION | | | | | | | | | | | | Total Anual | |
| | | | | | | 1 | 2 | 3 | 4 | 5 | 6 | 7 | 8 | 9 | 10 | 11 | 12 | | |
| AOI00090200501 | MONITOREO Y SEGUIMIENTO A LA GESTION SECTORIAL DRA, DIREPRO (MESAS DE TRABAJO) | 210101 : PUNO | 519 : MONITOREO | 1 : Muy Alta | Fisico | 0 | 0 | 2 | 0 | 0 | 2 | 0 | 0 | 2 | 0 | 0 | 2 | 8 | |
| | | | | | Financiero S/. | 8,723.01 | 3,847.25 | 3,847.25 | 3,847.25 | 3,847.25 | 3,847.25 | 9,000.00 | 4,000.00 | 6,000.00 | 8,655.05 | 8,655.05 | 8,655.05 | 72,924.41 | |
| AOI00090201071 | IMPLEMENTACIÓN DE LOS PLANES DE NEGOCIO - PROCOMPITE | 210101 : PUNO | 591 : PLAN DE NEGOCIO | 1 : Muy Alta | Fisico | 0 | 0 | 5 | 4 | 2 | 6 | 1 | 1 | 1 | 1 | 1 | 1 | 23 | |
| | | | | | Financiero S/. | 23,500.00 | 43,550.00 | 60,540.00 | 57,950.00 | 49,590.00 | 79,728.00 | 77,100.00 | 53,300.00 | 62,515.00 | 119,700.00 | 55,100.00 | 93,137.00 | 775,710.00 | |
| AOI00090201189 | "MEJORAMIENTO DE LOS SERVICIOS DE APOYO A LA CADENA PRODUCTIVA DE CAFES ESPECIALES EN LOS DISTRITOS DE COASA, ITUATA, OLLACHEA, USICAYOS, LIMBANI, PATAMBUCO Y PHARA, MULTIDISTRITAL MULTIPROVINCIAL-PUNO" CODIGO UNICO DE INVERSION 2326588 (FUENTE SSI - FORMATO 12B % AVANCE FISICO ACUMULADO) | 210304 : COASA | 155 : PORCENTAJE | 3 : Muy Alta | Fisico | 86 | 87 | 88 | 89 | 90 | 92 | 94 | 96 | 98 | 98.50 | 99.50 | 100 | 100 | |
| | | | | | Financiero S/. | 20,000.00 | 120,000.00 | 112,010.00 | 171,500.00 | 131,100.00 | 85,000.00 | 46,500.00 | 149,150.00 | 6,800.00 | 0.00 | 148,780.50 | 148,780.50 | 1,139,621.00 | |
| AOI00090201193 | MEJORAMIENTO DE LA PRODUCCION Y TRANSFORMACION DE QUESOS EN LA ASOCIACION DE PRODUCTORES LACTI SUR DE HUAPACA SANTIAGO, DISTRITO POMATA - CHUCUITO - PUNO | 210406 : POMATA | 155 : PORCENTAJE | 3 : Muy Alta | Fisico | 5 | 10 | 15 | 20 | 30 | 35 | 0 | 0 | 0 | 0 | 50 | 100 | 100 | |
| | | | | | Financiero S/. | 0.00 | 0.00 | 0.00 | 0.00 | 0.00 | 0.00 | 0.00 | 0.00 | 0.00 | 0.00 | 30,750.00 | 30,750.00 | 61,500.00 | |
| AOI00090201194 | "MEJORAMIENTO DE LA PRODUCCION Y COMERCIALIZACION DE DERIVADOS LACTEOS EN LA ASOCIACION DE PRODUCTORES AGROPECUARIOS EMPRENDEDORES LOS CLAVELES DE SAN SALVADOR HUATASANI, DISTRITO HUATASANI - HUANCANE - PUNO | 210603 : HUATASANI | 155 : PORCENTAJE | 3 : Muy Alta | Fisico | 0 | 10 | 20 | 25 | 30 | 35 | 0 | 0 | 0 | 0 | 50 | 100 | 100 | |
| | | | | | Financiero S/. | 0.00 | 0.00 | 0.00 | 0.00 | 0.00 | 0.00 | 0.00 | 0.00 | 0.00 | 0.00 | 58,500.00 | 58,500.00 | 117,000.00 | |
| AOI00090201304 | MEJORAMIENTO DEL PROCESO Y CALIDAD DEL QUESO TIPO PARIA DE LA ASOCIACION LACTEOS LIKHA QUINSACHATA SOCIEDAD COMERCIAL DE RESPONSABILIDAD LIMITADA, DISTRITO CABANILLA LAMPA - PUNO. CÓDIGO ÚNICO DE INVERSIONES: 2680578 -PROCOMPITE | 210702 : CABANILLA | 042 : EQUIPO | 3 : Muy Alta | Fisico | 0 | 0 | 0 | 1 | 3 | 3 | 0 | 0 | 0 | 0 | 1 | 1 | 9 | |
| | | | | | Financiero S/. | 0.00 | 0.00 | 0.00 | 45,500.00 | 45,000.00 | 0.00 | 0.00 | 0.00 | 0.00 | 6,575.00 | 31,397.50 | 31,397.50 | 159,870.00 | |
| AOI00090201306 | MEJORAMIENTO DE UNA PLANTA PROCESADORA DE LECHE PARA LA ELABORACION DE QUESOS FRESCOS TIPO PARIA DE LA ASOCIACION DE PRODUCTORES AGROPECUARIOS VILLA ACASSO APROAVA, DISTRITO DE PILCUYO - EL COLLAO - PUNO. CÓDIGO ÚNICO DE INVERSIONES: 2676418 - PROCOMPITE | 210503 : PILCUYO | 042 : EQUIPO | 3 : Muy Alta | Fisico | 0 | 0 | 0 | 3 | 3 | 3 | 0 | 0 | 0 | 0 | 1 | 1 | 11 | |
| | | | | | Financiero S/. | 0.00 | 0.00 | 0.00 | 20,010.00 | 22,200.00 | 45,900.00 | 3,300.00 | 3,300.00 | 0.00 | 0.00 | 32,642.00 | 32,642.00 | 159,994.00 | |
| AOI00090201308 | MEJORAMIENTO DE LA PRODUCTIVIDAD Y POST COSECHA DE LA CANIHUA EN LA ASOCIACION DE PRODUCTORES AGROPECUARIOS AGROINDUSTRIAL Y ARTESANAL SAN JUAN DE DIOS, DISTRITO LAMPA - LAMPA PUNO. CÓDIGO ÚNICO DE INVERSIONES: 2676421 - PROCOMPITE | 210701 : LAMPA | 042 : EQUIPO | 3 : Muy Alta | Fisico | 0 | 0 | 0 | 5 | 8 | 8 | 2 | 0 | 0 | 0 | 0 | 0 | 23 | |
| | | | | | Financiero S/. | 0.00 | 0.00 | 0.00 | 13,000.00 | 41,000.00 | 41,000.00 | 44,500.00 | 0.00 | 0.00 | 5,190.00 | 1,493.00 | 0.00 | 146,183.00 | |
| AOI00090201309 | MEJORAMIENTO EN LA PRODUCCION DE QUESOS TIPO PARIA EN LA ASOCIACION DE PRODUCTORES DE LECHE Y SUS DERIVADOS PIAS MILAN DE LA COMUNIDAD DE HUAYTA, DISTRITO DE LAMPA - LAMPA - PUNO. CÓDIGO ÚNICO DE INVERSIONES: 2676423 - PROCOMPITE | 210701 : LAMPA | 042 : EQUIPO | 3 : Muy Alta | Fisico | 0 | 0 | 0 | 2 | 2 | 2 | 0 | 0 | 0 | 2 | 0 | 0 | 8 | |
| | | | | | Financiero S/. | 0.00 | 0.00 | 0.00 | 28,000.00 | 41,000.00 | 0.00 | 0.00 | 0.00 | 3,300.00 | 59,300.00 | 14,132.50 | 14,132.50 | 159,865.00 | |
| AOI00090201310 | MEJORAMIENTO DE LA PRODUCCION Y LA CALIDAD DE LECHE FRESCA EN LA ASOCIACION DE JOVENES PRODUCTORES | 210204 : ASILLO | 042 : EQUIPO | 3 : Muy Alta | Fisico | 0 | 0 | 0 | 0 | 2 | 2 | 0 | 0 | 0 | 0 | 0 | 1 | 5 | |

Anexo B-5 : POI Anual con Programacion Fisica y Financiera

| | | | | | | | | | | | | | | | | | |
|----------------|---|------------------------------------|---------------------------|----------------|------|------|------|-----------|-----------|------------|-----------|------------|-----------|-----------|-----------|-----------|------------|
| AOI00090201311 | AGROPECUARIOS COMUNI, DISTRITO ASILLO - AZANGARO - PUNO. CÓDIGO ÚNICO DE INVERSIONES: 2676425 - PROCOMPITE | 211001 : PUTINA | 042 : EQUIPO 3 : Muy Alta | Financiero S/. | 0.00 | 0.00 | 0.00 | 0.00 | 15,000.00 | 125,400.00 | 3,100.00 | 3,100.00 | 0.00 | 0.00 | 6,420.50 | 6,420.50 | 159,441.00 |
| | | | | Fisico | 0 | 0 | 0 | 3 | 2 | 2 | 0 | 0 | 0 | 0 | 0 | 1 | 8 |
| AOI00090201312 | MEJORAMIENTO DE LA PRODUCCION Y COMERCIALIZACION DE DERIVADOS LACTEOS EN LA ASOCIACION DE PRODUCTORES DE LECHE Y DERIVADOS LACTEOS AGUAS TERMALES ZONA SUR PUTINA, DISTRITO DE PUTINA - SAN ANTONIO DE PUTINA - PUNO. CÓDIGO ÚNICO DE INVERSIONES: 2676428 - PROCOMPITE | 210504 : SANTA ROSA | 042 : EQUIPO 3 : Muy Alta | Financiero S/. | 0.00 | 0.00 | 0.00 | 48,100.00 | 22,500.00 | 33,000.00 | 2,500.00 | 2,500.00 | 0.00 | 4,550.00 | 23,425.00 | 23,425.00 | 160,000.00 |
| | | | | Fisico | 0 | 0 | 0 | 3 | 3 | 3 | 0 | 0 | 1 | 0 | 0 | 1 | 11 |
| AOI00090201313 | AGROPECUARIOS AGROINDUSTRIALES Y ARTESANOS HUAYLLAPUJO, DISTRITO DE SANTA ROSA - EL COLLAO - PUNO. CÓDIGO ÚNICO DE INVERSIONES: 2676431 - PROCOMPITE | 210701 : LAMPA | 042 : EQUIPO 3 : Muy Alta | Financiero S/. | 0.00 | 0.00 | 0.00 | 22,500.00 | 22,000.00 | 0.00 | 3,100.00 | 3,050.00 | 55,000.00 | 0.00 | 27,157.00 | 27,157.00 | 159,964.00 |
| | | | | Fisico | 0 | 0 | 0 | 0 | 4 | 4 | 4 | 0 | 0 | 0 | 2 | 2 | 16 |
| AOI00090201314 | CREACION DE LA PLANTA DE PROCESO DE ELABORACION DE PAN DE QUINUA DE LA ASOCIACION DE TRANSFORMADORES DE GRANOS ANDINOS EN PANADERIA Y PASTELERIA ARTESANAL EL SOL DE LAMPA, DISTRITO DE LAMPA - LAMPA - PUNO. CÓDIGO ÚNICO DE INVERSIONES: 2676432 - PROCOMPITE | 210807 : ORURILLO | 042 : EQUIPO 3 : Muy Alta | Financiero S/. | 0.00 | 0.00 | 0.00 | 0.00 | 37,000.00 | 0.00 | 35,100.00 | 0.00 | 3,100.00 | 3,050.00 | 38,805.00 | 38,805.00 | 155,860.00 |
| | | | | Fisico | 0 | 0 | 0 | 0 | 2 | 2 | 2 | 2 | 3 | 0 | 0 | 0 | 11 |
| AOI00090201315 | MEJORAMIENTO DE LA CAPACIDADES PRODUCTIVAS DE QUESO TIPO PARIA EN LA ASOCIACION DE PRODUCTORES AGROPECUARIOS VIRGEN DE ROSARIO BALSAPATA, DISTRITO DE ORURILLO - MELGAR - PUNO. CÓDIGO ÚNICO DE INVERSIONES: 2681126 - PROCOMPITE | 210806 : NUNOA | 042 : EQUIPO 3 : Muy Alta | Financiero S/. | 0.00 | 0.00 | 0.00 | 0.00 | 28,000.00 | 43,888.66 | 24,100.00 | 35,050.00 | 18,550.00 | 3,100.00 | 3,488.67 | 3,488.67 | 159,666.00 |
| | | | | Fisico | 0 | 0 | 0 | 5 | 1 | 5 | 0 | 0 | 5 | 0 | 0 | 1 | 17 |
| AOI00090201318 | MEJORAMIENTO DE LA PRODUCCION DE QUESOS TIPO PARIA DE LA ASOCIACION DE PRODUCTORES ORGANICOS AGROPECUARIOS Y AGROINDUSTRIALES LA LIBERTAD NUNOA, DISTRITO DE NUNOA - MELGAR PUNO. CÓDIGO ÚNICO DE INVERSIONES: 2681128 - PROCOMPITE | 210606 : ROSASPATA | 042 : EQUIPO 3 : Muy Alta | Financiero S/. | 0.00 | 0.00 | 0.00 | 33,800.00 | 27,500.00 | 0.00 | 0.00 | 0.00 | 33,150.00 | 4,010.00 | 30,770.00 | 30,770.00 | 160,000.00 |
| | | | | Fisico | 0 | 0 | 0 | 0 | 3 | 3 | 0 | 3 | 0 | 0 | 0 | 1 | 10 |
| AOI00090201320 | AMPLIACION DE LA PLANTA PROCESADORA DE LECHE PARA LA ELABORACION DE QUESOS DE LA ASOCIACION DE PRODUCTORES DE LECHE Y DERIVADOS LACTEOS VIRGEN DE ASUNCION ROSASPATA, DISTRITO DE ROSASPATA - HUANCANE - PUNO. CÓDIGO ÚNICO INVERSIONES: 2676436 - PROCOMPITE | 211210 : SAN PEDRO DE PUTINA PUNCO | 042 : EQUIPO 3 : Muy Alta | Financiero S/. | 0.00 | 0.00 | 0.00 | 0.00 | 34,000.00 | 0.00 | 2,550.00 | 101,360.00 | 0.00 | 0.00 | 10,656.00 | 10,656.00 | 159,222.00 |
| | | | | Fisico | 0 | 0 | 0 | 2 | 1 | 1 | 0 | 0 | 0 | 0 | 1 | 1 | 6 |
| AOI00090201321 | MEJORAMIENTO DE LA CAPACIDAD PRODUCTIVA DE CAFE TOSTADO Y MOLIDO EN LA COOPERATIVA AGRARIA EN INNOVACION TECNOLOGICA MONTANA AZUL LIMITADA, DISTRITO DE SAN PEDRO DE PUTINA PUNCO - SANDIA - PUNO. CÓDIGO ÚNICO DE INVERSIONES: 2681132 - PROCOMPITE | 211208 : YANAHUAYA | 042 : EQUIPO 3 : Muy Alta | Financiero S/. | 0.00 | 0.00 | 0.00 | 0.00 | 63,000.00 | 0.00 | 0.00 | 2,000.00 | 2,000.00 | 2,000.00 | 43,395.00 | 43,395.00 | 155,790.00 |
| | | | | Fisico | 0 | 0 | 0 | 0 | 8 | 4 | 0 | 0 | 0 | 0 | 2 | 2 | 16 |
| AOI00090201322 | MEJORAMIENTO DE LA PRODUCCION DE MIEL DE ABEJA DE LA ASOCIACION DE APICULTORES Y PRODUCTORES AGROPECUARIOS DEL VALLE YANAHUAYA, DISTRITO DE YANAHUAYA - SANDIA - PUNO. CÓDIGO ÚNICO DE INVERSIONES: 2676438 - PROCOMPITE | 210115 : VILQUE | 042 : EQUIPO 3 : Muy Alta | Financiero S/. | 0.00 | 0.00 | 0.00 | 0.00 | 50,500.00 | 0.00 | 4,000.00 | 4,000.00 | 0.00 | 0.00 | 49,976.00 | 49,976.00 | 158,452.00 |
| | | | | Fisico | 0 | 0 | 0 | 0 | 8 | 6 | 1 | 0 | 1 | 4 | 0 | 0 | 20 |
| AOI00090201334 | MEJORAMIENTO DE LA PRODUCCION DE QUESOS TIPO PARIA PASTEURIZADO DE LA CENTRAL DE ASOCIACIONES GANADEROS LECHEROS Y AGRARIOS, DISTRITO DE VILQUE - PUNO - PUNO. CÓDIGO ÚNICO DE INVERSIONES: 2681133 - PROCOMPITE | 210702 : CABANILLA | 042 : EQUIPO 3 : Muy Alta | Financiero S/. | 0.00 | 0.00 | 0.00 | 0.00 | 44,000.00 | 0.00 | 21,910.00 | 3,050.00 | 45,010.00 | 13,000.00 | 16,501.00 | 16,501.00 | 159,972.00 |
| | | | | Fisico | 0 | 0 | 0 | 2 | 2 | 2 | 0 | 0 | 0 | 0 | 0 | 1 | 7 |
| AOI00090201335 | MEJORAMIENTO DE LA PRODUCCION DE LECHE DE LA ASOCIACION DE MUJERES EMPRENDEDORES LECHEROS Y AGROPECUARIOS QUINSACHATA AMELAQ, DISTRITO DE CABANILLA - LAMPA - PUNO. CÓDIGO ÚNICO DE INVERSIONES: 2680577 - PROCOMPITE | 210204 : ASILLO | 042 : EQUIPO 3 : Muy Alta | Financiero S/. | 0.00 | 0.00 | 0.00 | 7,000.00 | 0.00 | 0.00 | 0.00 | 0.00 | 5,000.00 | 0.00 | 73,930.00 | 73,930.00 | 159,860.00 |
| | | | | Fisico | 0 | 0 | 0 | 0 | 0 | 0 | 0 | 16 | 0 | 0 | 0 | 0 | 16 |
| AOI00090201335 | MEJORAMIENTO Y ADOPCION DE TECNOLOGIAS EN LA PRODUCCION DE VACUNOS DE CARNE EN LA ASOCIACION DE AGRO PECUARIOS HALLP A LLANK AY, | | | Financiero S/. | 0.00 | 0.00 | 0.00 | 0.00 | 0.00 | 0.00 | 0.00 | 143,850.00 | 3,050.00 | 5,100.00 | 3,592.00 | 3,592.00 | 159,184.00 |
| | | | | Fisico | 0 | 0 | 0 | 0 | 0 | 0 | 0 | 0 | 0 | 0 | 0 | 0 | 0 |

| | | | | | | | | | | | | | | | | | |
|----------------|---|------------------------------------|---------------------------|----------------|------|------|------|-----------|-----------|-----------|------------|-----------|------------|-----------|-----------|-----------|------------|
| AOI00090201336 | DISTRITO DE ASILLO - AZANGARO - PUNO. CÓDIGO ÚNICO DE INVERSIONES: 2676417 - PROCOMPITE MEJORAMIENTO DE LA PRODUCCION Y PRODUCTIVIDAD DE LA LECHE FRESCA EN LA ASOCIACION DE PRODUCTORES AGROPECUARIOS Y DERIVADOS LACTEOS ALLIN LLANKAY MACARIMAYO UMACHIRI MELGAR, DISTRITO DE UMACHIRI - MELGAR - PUNO. CÓDIGO ÚNICO DE INVERSIONES: 2681273 - PROCOMPITE | 210809 : UMACHIRI | 042 : EQUIPO 3 : Muy Alta | Fisico | 0 | 0 | 0 | 0 | 0 | 0 | 0 | 0 | 0 | 2 | 2 | 2 | 6 |
| | | | | Financiero S/. | 0.00 | 0.00 | 0.00 | 0.00 | 0.00 | 0.00 | 0.00 | 0.00 | 0.00 | 52,693.33 | 52,693.33 | 52,693.34 | 158,080.00 |
| AOI00090201337 | MEJORAMIENTO DE LA PRODUCCION DEL CULTIVO DE AJO MEDIANTE USO INTENSIVO DE MAQUINARIA AGRICOLA DE LA ASOCIACION DE PRODUCTORES AGROPECUARIOS QOTALAKA, DISTRITO DE ACORA - PUNO. CÓDIGO ÚNICO DE INVERSIONES: 2676420 - PROCOMPITE | 210102 : ACORA | 042 : EQUIPO 3 : Muy Alta | Fisico | 0 | 0 | 0 | 0 | 0 | 0 | 2 | 0 | 0 | 0 | 0 | 0 | 2 |
| | | | | Financiero S/. | 0.00 | 0.00 | 0.00 | 0.00 | 0.00 | 0.00 | 145,000.00 | 1,590.00 | 1,590.00 | 1,580.00 | 3,900.00 | 3,900.00 | 157,560.00 |
| AOI00090201338 | MEJORAMIENTO DE LA PRODUCCION DE LECHE EN LA ASOCIACION DE PRODUCTORES AGROPECUARIOS DE LLULLUCHANI, DISTRITO DE ATUNCOLLA - PUNO - PUNO. CÓDIGO UNICO DE INVERSIONES: 2680582 - PROCOMPITE | 210104 : ATUNCOLLA | 042 : EQUIPO 3 : Muy Alta | Fisico | 0 | 0 | 0 | 3 | 3 | 3 | 0 | 1 | 0 | 0 | 0 | 0 | 10 |
| | | | | Financiero S/. | 0.00 | 0.00 | 0.00 | 76,000.00 | 0.00 | 0.00 | 6,600.00 | 72,010.00 | 0.00 | 0.00 | 2,603.00 | 2,603.00 | 159,816.00 |
| AOI00090201339 | MEJORAMIENTO DE LA PLANTA PROCESADORA DE CAFE PARA LA ELABORACION DE CAFE TOSTADO MOLIDO DE LA COOPERATIVA AGRARIA CAFETALERA SAN IGNACIO LTDA., DISTRITO DE SAN PEDRO DE PUTINA PUNCO - SANDIA - PUNO. CÓDIGO UNICO DE INVERSIONES: 2681120 - PROCOMPITE | 211210 : SAN PEDRO DE PUTINA PUNCO | 042 : EQUIPO 3 : Muy Alta | Fisico | 0 | 0 | 0 | 3 | 2 | 3 | 0 | 0 | 0 | 0 | 2 | 2 | 12 |
| | | | | Financiero S/. | 0.00 | 0.00 | 0.00 | 11,100.00 | 0.00 | 54,000.00 | 0.00 | 0.00 | 0.00 | 0.00 | 30,600.00 | 30,600.00 | 126,300.00 |
| AOI00090201341 | MEJORAMIENTO DE LA PLANTA PROCESADORA DE CAFE PARA LA ELABORACION DE CAFE TOSTADO MOLIDO DE LA COOPERATIVA AGRARIA CAFETALERA SAN IGNACIO LTDA., DISTRITO DE SAN PEDRO DE PUTINA PUNCO - SANDIA - PUNO. CÓDIGO UNICO DE INVERSIONES: 2676424 - PROCOMPITE | 211210 : SAN PEDRO DE PUTINA PUNCO | 042 : EQUIPO 3 : Muy Alta | Fisico | 0 | 0 | 0 | 0 | 0 | 0 | 3 | 2 | 0 | 0 | 2 | 2 | 9 |
| | | | | Financiero S/. | 0.00 | 0.00 | 0.00 | 0.00 | 0.00 | 0.00 | 63,500.00 | 15,510.00 | 0.00 | 4,250.00 | 34,904.00 | 34,914.00 | 153,078.00 |
| AOI00090201343 | MEJORAMIENTO DE LA PRODUCTIVIDAD Y GENERACION DE VALOR AGREGADO DEL GRANO DE QUINUA PARA SU COMERCIALIZACION EN LA ASOCIACION DE PRODUCTORES AGROPECUARIOS AGROINDUSTRIALES KAPIA, DISTRITO DE YUNGUYO - YUNGUYO - PUNO. CÓDIGO UNICO DE INVERSIONES: 2676426 - PROCOMPITE | 211301 : YUNGUYO | 042 : EQUIPO 3 : Muy Alta | Fisico | 0 | 0 | 0 | 2 | 2 | 2 | 0 | 0 | 0 | 2 | 0 | 0 | 8 |
| | | | | Financiero S/. | 0.00 | 0.00 | 0.00 | 6,000.00 | 40,000.00 | 0.00 | 3,310.00 | 0.00 | 0.00 | 42,310.00 | 18,018.00 | 18,018.00 | 127,656.00 |
| AOI00090201344 | MEJORAMIENTO DE LA PRODUCCION DE LECHE FRESCA EN LA ASOCIACION DE PRODUCTORES AGROPECUARIOS, AGROINDUSTRIALES, ARTESANALES CCACCALLACTA AMPATUIRE ORURILLO, DISTRITO ORURILLO - MELGAR - PUNO. CÓDIGO UNICO DE INVERSIONES: 2676427 - PROCOMPITE | 210807 : ORURILLO | 042 : EQUIPO 3 : Muy Alta | Fisico | 0 | 0 | 0 | 2 | 2 | 2 | 0 | 0 | 0 | 0 | 1 | 1 | 8 |
| | | | | Financiero S/. | 0.00 | 0.00 | 0.00 | 42,500.00 | 0.00 | 0.00 | 0.00 | 3,210.00 | 3,210.00 | 0.00 | 55,454.00 | 55,454.00 | 159,828.00 |
| AOI00090201345 | MEJORAMIENTO DE LA PRODUCCION DE LECHE DE LA ASOCIACION DE PRODUCTORES AGROPECUARIOS ESTABLO DONGA PUNO PERU, DISTRITO DE ORURILLO - MELGAR - PUNO. CÓDIGO UNICO DE INVERSIONES: 2676429 - PROCOMPITE | 210807 : ORURILLO | 042 : EQUIPO 3 : Muy Alta | Fisico | 0 | 0 | 0 | 2 | 2 | 2 | 0 | 0 | 8 | 0 | 0 | 0 | 14 |
| | | | | Financiero S/. | 0.00 | 0.00 | 0.00 | 12,000.00 | 0.00 | 0.00 | 0.00 | 0.00 | 132,210.00 | 3,415.00 | 5,833.00 | 5,836.00 | 159,294.00 |
| AOI00090201346 | MEJORAMIENTO DEL PROCESO DE PANIFICACION DE GRANOS ANDINOS EN LA ASOCIACION DE PRODUCTORES AGROPECUARIOS AGROINDUSTRIALES Y SERVICIOS MULTIPLES JC3 APAASM JC3, DISTRITO DE ILAVE - EL COLLAO - PUNO. CÓDIGO UNICO DE INVERSIONES: 2676430 - PROCOMPITE | 210501 : ILAVE | 042 : EQUIPO 3 : Muy Alta | Fisico | 0 | 0 | 0 | 2 | 2 | 2 | 0 | 2 | 2 | 0 | 1 | 1 | 12 |
| | | | | Financiero S/. | 0.00 | 0.00 | 0.00 | 30,000.00 | 0.00 | 0.00 | 3,050.00 | 22,230.00 | 28,610.00 | 0.00 | 37,968.00 | 37,969.00 | 159,827.00 |
| AOI00090201347 | MEJORAMIENTO DE LA PRODUCCION Y PRODUCTIVIDAD DE CANIHUA EN LA ASOCIACION DE PRODUCTORES AGROINDUSTRIALES SUMAQ LLANQAY LAMPA, DISTRITO DE LAMPA - LAMPA - PUNO. CÓDIGO UNICO DE INVERSIONES: 2681122 - PROCOMPITE | 210701 : LAMPA | 042 : EQUIPO 3 : Muy Alta | Fisico | 0 | 0 | 0 | 2 | 2 | 2 | 0 | 0 | 8 | 0 | 0 | 1 | 15 |
| | | | | Financiero S/. | 0.00 | 0.00 | 0.00 | 4,200.00 | 0.00 | 0.00 | 0.00 | 0.00 | 122,010.00 | 3,050.00 | 15,350.00 | 15,390.00 | 160,000.00 |
| AOI00090201348 | MEJORAMIENTO DE LA PRODUCTIVIDAD Y CALIDAD DE LECHE FRESCA EN LA ASOCIACION DE PRODUCTORES AGROPECUARIOS DE GANADO VACUNO LECHERO ARTESANAL KANCHAQ WASI DE | 210104 : ATUNCOLLA | 042 : EQUIPO 3 : Muy Alta | Fisico | 0 | 0 | 0 | 2 | 2 | 2 | 0 | 1 | 0 | 0 | 0 | 1 | 8 |

| | | | | | | | | | | | | | | | | | | | |
|---|------|--|---------------------|--------------|----------------|----------------|--------------|------|-----------|------|-----------|-----------|-----------|------------|-----------|------------|------------|------------|-------------|
| | | COMUNIDAD COLCA ATUNCOLLA, DISTRITO DE ATUNCOLLA - PUNO - PUNO. CÓDIGO ÚNICO DE INVERSIONES: 2681125 - PROCOMPITE | | | Financiero S/. | 0.00 | 0.00 | 0.00 | 12,000.00 | 0.00 | 25,000.00 | 0.00 | 57,200.00 | 0.00 | 2,010.00 | 30,444.50 | 30,448.50 | 157,103.00 | |
| AOI00090201350 | | MEJORAMIENTO DEL PROCESO DE ENGORDE Y COMERCIALIZACION DE GANADO VACUNO EN LA ASOCIACION DE PRODUCTORES AGROPECUARIOS STMA. TRINIDAD DE CCACCAPUNCO, DISTRITO DE VILQUE - PUNO - PUNO. CÓDIGO ÚNICO DE INVERSIONES: 2676435 - PROCOMPITE | 210115 : VILQUE | 042 : EQUIPO | 3 : Muy Alta | Fisico | 0 | 0 | 0 | 0 | 0 | 0 | 0 | 0 | 0 | 2 | 2 | 4 | |
| | | | | | | Financiero S/. | 0.00 | 0.00 | 0.00 | 0.00 | 0.00 | 0.00 | 0.00 | 0.00 | 0.00 | 4,000.00 | 78,000.00 | 78,000.00 | 160,000.00 |
| AOI00090201351 | | MEJORAMIENTO DE LA PRODUCCION DE QUESOS EN LA COOPERATIVA AGRARIA LAGO AZUL PHARATA, DISTRITO DE ILAVE - EL COLLAO - PUNO. CÓDIGO ÚNICO DE INVERSIONES: 2676437 - PROCOMPITE | 210501 : ILAVE | 042 : EQUIPO | 3 : Muy Alta | Fisico | 0 | 0 | 0 | 0 | 0 | 2 | 0 | 2 | 4 | 0 | 0 | 1 | 9 |
| | | | | | | Financiero S/. | 0.00 | 0.00 | 0.00 | 0.00 | 0.00 | 29,670.20 | 0.00 | 21,010.00 | 80,150.00 | 2,505.00 | 7,505.40 | 7,510.40 | 148,351.00 |
| AOI00090201352 | | MEJORAMIENTO DEL VALOR AGREGADO DE CULTIVOS FORRAJEROS PARA LA ELABORACION DE ALIMENTOS BALANCEADOS EN LA ASOCIACION DE PRODUCTORES LAS TOTURITAS DE TORASAYA, DISTRITO DE PLATERIA - PUNO - PUNO. CÓDIGO ÚNICO DE INVERSIONES: 2676439 - PROCOMPITE | 210112 : PLATERIA | 042 : EQUIPO | 3 : Muy Alta | Fisico | 0 | 0 | 0 | 0 | 0 | 0 | 0 | 2 | 0 | 2 | 2 | 6 | |
| | | | | | | Financiero S/. | 0.00 | 0.00 | 0.00 | 0.00 | 0.00 | 0.00 | 0.00 | 0.00 | 0.00 | 48,800.00 | 2,505.00 | 54,325.50 | 54,369.50 |
| AOI00090201356 | | MEJORAMIENTO DE LA CAPACIDAD PRODUCTIVA DE PRENDAS A BASE DE FIBRA DE ALPACA DE LA EMPRESA JOMATEX SRL, DISTRITO JULIACA - SAN ROMAN - PUNO. CÓDIGO ÚNICO DE INVERSIONES: 2676433 - PROCOMPITE | 211101 : JULIACA | 042 : EQUIPO | 3 : Muy Alta | Fisico | 0 | 0 | 0 | 0 | 0 | 0 | 0 | 0 | 1 | 3 | 3 | 7 | |
| | | | | | | Financiero S/. | 0.00 | 0.00 | 0.00 | 0.00 | 0.00 | 0.00 | 0.00 | 0.00 | 0.00 | 38,890.00 | 155,436.00 | 155,447.00 | 349,773.00 |
| AOI00090201358 | | MEJORAMIENTO DE LA PRODUCCION Y LA PRODUCTIVIDAD DE QUESO TIPO PARIA PASTEURIZADO DE LA EMPRESA DE PRODUCCION AGROPECUARIA MICA ASUNCION SAC, DISTRITO DE AZANGARO - AZANGARO PUNO. CÓDIGO ÚNICO DE INVERSIONES: 2676440 - PROCOMPITE | 210201 : AZANGARO | 042 : EQUIPO | 3 : Muy Alta | Fisico | 0 | 0 | 0 | 0 | 0 | 0 | 0 | 0 | 2 | 2 | 2 | 6 | |
| | | | | | | Financiero S/. | 0.00 | 0.00 | 0.00 | 0.00 | 0.00 | 0.00 | 0.00 | 0.00 | 0.00 | 113,750.00 | 117,900.50 | 117,910.50 | 349,561.00 |
| OEI.04 IMPULSAR LA COMPETITIVIDAD DE LAS PRINCIPALES CADENAS PRODUCTIVAS DE LA REGIÓN PUNO | | | | | | | | | | | | | | | | | | | |
| AEI.04.03 TRANSFERENCIA TECNOLÓGICA FOCALIZADA PARA PRODUCTORES DE TRUCHA | | | | | | | | | | | | | | | | | | | |
| | COD. | Actividad Operativa / Inversiones | Ubigeo | U.M. | Prioridad | Meta | PROGRAMACION | | | | | | | | | | | | Total Anual |
| | | | | | | | 1 | 2 | 3 | 4 | 5 | 6 | 7 | 8 | 9 | 10 | 11 | 12 | |
| AOI00090201349 | | MEJORAMIENTO DEL PROCESO DE PRODUCCION DE SELECCIONADOR DE TRUCHAS EN MAQUINARIAS ACUITROUT SOCIEDAD COMERCIAL DE RESPONSABILIDAD DE LA COMUNIDAD DE KOLLAJAHUIRA, DISTRITO DE JULI - CHUCUITO - PUNO. CÓDIGO ÚNICO DE INVERSIONES: 2681278 - PROCOMPITE | 210401 : JULI | 042 : EQUIPO | 3 : Muy Alta | Fisico | 0 | 0 | 0 | 0 | 0 | 0 | 0 | 0 | 0 | 2 | 2 | 4 | |
| | | | | | | Financiero S/. | 0.00 | 0.00 | 0.00 | 0.00 | 0.00 | 0.00 | 0.00 | 0.00 | 0.00 | 0.00 | 173,250.00 | 173,250.00 | 346,500.00 |
| AOI00090201355 | | MEJORAMIENTO EN EL PROCESO DE VALOR AGREGADO DE TRUCHAS EN LA EMPRESA AMERICAN TROUT FARO S.R.L., DISTRITO DE POMATA - CHUCUITO - PUNO. CÓDIGO ÚNICO DE INVERSIONES: 2681123 - PROCOMPITE | 210406 : POMATA | 042 : EQUIPO | 3 : Muy Alta | Fisico | 0 | 0 | 0 | 0 | 0 | 0 | 1 | 3 | 0 | 1 | 2 | 2 | 9 |
| | | | | | | Financiero S/. | 0.00 | 0.00 | 0.00 | 0.00 | 0.00 | 0.00 | 15,025.00 | 104,010.00 | 0.00 | 41,740.00 | 94,584.00 | 94,584.00 | 349,943.00 |
| OEI.04 IMPULSAR LA COMPETITIVIDAD DE LAS PRINCIPALES CADENAS PRODUCTIVAS DE LA REGIÓN PUNO | | | | | | | | | | | | | | | | | | | |
| AEI.04.05 CAPACITACIÓN TÉCNICA INTEGRAL PARA LA PRODUCTIVIDAD DE LAS EMPRESAS INDUSTRIALES MANUFACTURERAS DE METAL MECÁNICA | | | | | | | | | | | | | | | | | | | |
| | COD. | Actividad Operativa / Inversiones | Ubigeo | U.M. | Prioridad | Meta | PROGRAMACION | | | | | | | | | | | | Total Anual |
| | | | | | | | 1 | 2 | 3 | 4 | 5 | 6 | 7 | 8 | 9 | 10 | 11 | 12 | |
| AOI00090201353 | | MEJORAMIENTO DEL SISTEMA DE ENVASADO Y PRODUCCION DE AGUA DE MANANTIAL EN LA EMBASADORA DE AGUA NATIVIDAD S.A.C., DISTRITO DE HUACULLANI - CHUCUITO - PUNO. CÓDIGO ÚNICO DE INVERSIONES: 2676419 - PROCOMPITE | 210403 : HUACULLANI | 042 : EQUIPO | 3 : Muy Alta | Fisico | 0 | 0 | 0 | 0 | 0 | 0 | 0 | 0 | 0 | 2 | 2 | 4 | |
| | | | | | | Financiero S/. | 0.00 | 0.00 | 0.00 | 0.00 | 0.00 | 0.00 | 0.00 | 0.00 | 0.00 | 0.00 | 63,271.00 | 63,271.00 | 126,542.00 |
| AOI00090201354 | | MEJORAMIENTO DEL PROCESO DE PRODUCCION DE ARTICULOS MECANICOS EN LA CORPORACION MARSAD S.A.C., DISTRITO DE PUNO - PUNO - PUNO. CÓDIGO ÚNICO DE INVERSIONES: 2681274 - PROCOMPITE | 210101 : PUNO | 042 : EQUIPO | 3 : Muy Alta | Fisico | 0 | 0 | 0 | 0 | 0 | 0 | 0 | 0 | 0 | 2 | 2 | 4 | |
| | | | | | | Financiero S/. | 0.00 | 0.00 | 0.00 | 0.00 | 0.00 | 0.00 | 0.00 | 0.00 | 0.00 | 0.00 | 173,195.00 | 173,195.00 | 346,390.00 |
| AOI00090201357 | | MEJORAMIENTO DE LA PRODUCCION DEL ENVASADO DE AGUA DE MESA DE LA EMPRESA GRUPO ANCCASI SOCIEDAD ANONIMA CERRADA, DISTRITO DE CORANI - CARABAYA - PUNO. CÓDIGO ÚNICO DE INVERSIONES: 2681130 - PROCOMPITE | 210305 : CORANI | 042 : EQUIPO | 3 : Muy Alta | Fisico | 0 | 0 | 0 | 0 | 0 | 0 | 0 | 1 | 0 | 2 | 2 | 5 | |
| | | | | | | Financiero S/. | 0.00 | 0.00 | 0.00 | 0.00 | 0.00 | 0.00 | 16,000.00 | 0.00 | 44,000.00 | 5,000.00 | 138,762.50 | 138,762.50 | 342,525.00 |
| OEI.06 PROMOVER LA ACTIVIDAD MINERA Y ENERGÍA ELÉCTRICA DE LA REGIÓN DE PUNO | | | | | | | | | | | | | | | | | | | |
| AEI.06.01 PROCESO DE FORMALIZACIÓN OPORTUNA DE PEQUEÑOS MINEROS Y MINEROS ARTESANALES | | | | | | | | | | | | | | | | | | | |
| | COD. | Actividad Operativa / Inversiones | Ubigeo | U.M. | Prioridad | Meta | PROGRAMACION | | | | | | | | | | | | Total Anual |
| | | | | | | | 1 | 2 | 3 | 4 | 5 | 6 | 7 | 8 | 9 | 10 | 11 | 12 | |

Anexo B-5 : POI Anual con Programacion Fisica y Financiera

| | | | | | | | | | | | | | | | | | | | |
|---|----------------|--|------------------------------------|------------------|----------------|----------------|--------------|------------|------------|------------|------------|------------|------------|------------|------------|------------|------------|------------|-------------|
| MONITOREO Y SEGUIMIENTO A LA GESTIÓN SECTORIAL DE LA DREM (FORMALIZACIÓN E HIDROCARBUROS) | | 210101 : PUNO | 519 : MONITOREO | 1 : Muy Alta | Fisico | 1 | 1 | 1 | 1 | 1 | 1 | 1 | 1 | 1 | 1 | 1 | 1 | 12 | |
| AOI00090200502 | | | | | Financiero S/. | 9,467.24 | 4,450.00 | 4,450.00 | 4,450.00 | 4,450.00 | 4,450.00 | 9,000.00 | 5,000.00 | 7,000.00 | 9,089.15 | 9,089.15 | 9,089.14 | 79,984.68 | |
| OEI.08 PROMOVER EL TURISMO CON SERVICIOS DE CALIDAD EN LA REGIÓN DE PUNO | | | | | | | | | | | | | | | | | | | |
| AEI.08.01 CAPACITACIÓN INTEGRAL PARA LAS EMPRESAS PRESTADORAS DE SERVICIOS TURÍSTICOS | | | | | | | | | | | | | | | | | | | |
| | COD. | Actividad Operativa / Inversiones | Ubigeo | U.M. | Prioridad | Meta | PROGRAMACION | | | | | | | | | | | | Total Anual |
| | | | | | | | 1 | 2 | 3 | 4 | 5 | 6 | 7 | 8 | 9 | 10 | 11 | 12 | |
| | AOI00090200503 | MONITOREO Y SEGUIMIENTO A LA GESTIÓN SECTORIAL DIRCETUR (PERX, PERTUR) | 210101 : PUNO | 519 : MONITOREO | 1 : Muy Alta | Fisico | 1 | 1 | 1 | 1 | 1 | 1 | 1 | 1 | 1 | 1 | 1 | 12 | |
| | | | | | | Financiero S/. | 9,317.63 | 4,344.00 | 4,375.00 | 4,375.00 | 4,375.00 | 4,375.00 | 9,000.00 | 5,000.00 | 7,000.00 | 8,881.97 | 8,881.97 | 8,881.98 | |
| | | MEJORAMIENTO DE LOS SERVICIOS TURISTICOS DE AVENTURA, VIVENCIAL, ALOJAMIENTO Y ALIMENTACION RURAL EN LA ASOCIACION DE EMPRENDEDORES TURISTICOS, AGROPECUARIOS, ECOLOGICOS Y ARTESANIA SUMA AMTAWI, DISTRITO ACORA - PUNO - PUNO. CÓDIGO ÚNICO DE INVERSIONES: 2680581 - PROCOMPITE. | 210102 : ACORA | 042 : EQUIPO | 3 : Muy Alta | Fisico | 0 | 0 | 0 | 6 | 5 | 5 | 0 | 0 | 0 | 0 | 0 | 17 | |
| | AOI00090201305 | | | | | Financiero S/. | 0.00 | 0.00 | 0.00 | 25,000.00 | 24,000.00 | 75,300.00 | 3,100.00 | 0.00 | 0.00 | 3,130.00 | 5,989.00 | 5,989.00 | |
| OEI.08 PROMOVER EL TURISMO CON SERVICIOS DE CALIDAD EN LA REGIÓN DE PUNO | | | | | | | | | | | | | | | | | | | |
| AEI.08.02 CAPACITACIÓN EN FORMA PERMANENTE EN LÍNEAS DE PRODUCCIÓN Y COMERCIALIZACIÓN A LOS (AS) ARTESANOS (AS) | | | | | | | | | | | | | | | | | | | |
| | COD. | Actividad Operativa / Inversiones | Ubigeo | U.M. | Prioridad | Meta | PROGRAMACION | | | | | | | | | | | | Total Anual |
| | | | | | | | 1 | 2 | 3 | 4 | 5 | 6 | 7 | 8 | 9 | 10 | 11 | 12 | |
| | AOI00090200873 | MEJORAMIENTO DE LAS CAPACIDADES PARA LA PRODUCTIVIDAD Y LA COMPETITIVIDAD DE ARTESANÍAS EN 13 PROVINCIAS DEL DEPARTAMENTO DE PUNO. CÓDIGO ÚNICO DE INVERSIONES: 2526527. (FUENTE SSI FORMATO 12-B: % AVANCE FÍSICO ACUMULADO) | 210101 : PUNO | 155 : PORCENTAJE | 1 : Muy Alta | Fisico | 45 | 46 | 47 | 48 | 50 | 52 | 54 | 56 | 58 | 60 | 62 | 65 | |
| | | | | | | Financiero S/. | 80,000.00 | 142,700.00 | 167,000.00 | 307,260.00 | 141,000.00 | 271,750.00 | 167,000.00 | 299,000.00 | 370,000.00 | 217,100.00 | 945,840.00 | 945,840.00 | |
| | | | | | | | | | | | | | | | | | | 0 | |
| | | | | | | Financiero S/. | 0.00 | 0.00 | 0.00 | 90,000.00 | 6,500.00 | 3,100.00 | 29,470.00 | 0.00 | 0.00 | 3,000.00 | 5,467.00 | 5,467.00 | |
| | AOI00090201307 | MEJORAMIENTO DE LOS SERVICIOS TURISTICOS DE AVENTURA, VIVENCIAL, ALOJAMIENTO Y ALIMENTACION RURAL EN LA ASOCIACION DE ARTESANIA Y TURISMO INKATIANA TIKARY DE LA ISLA AMANTANI, DISTRITO DE AMANTANI - PUNO - PUNO. CÓDIGO ÚNICO DE INVERSIONES: 2680584 - PROCOMPITE | 210103 : AMANTANI | 042 : EQUIPO | 3 : Muy Alta | Fisico | 0 | 0 | 0 | 5 | 5 | 5 | 1 | 0 | 0 | 0 | 0 | 1 | |
| | | | | | | Financiero S/. | 0.00 | 0.00 | 0.00 | 90,000.00 | 6,500.00 | 3,100.00 | 29,470.00 | 0.00 | 0.00 | 3,000.00 | 5,467.00 | 5,467.00 | |
| | AOI00090201316 | CREACION DE UN TALLER TEXTIL PARA LA ELABORACION DE PRENDAS DE VESTIR Y ARTICULOS DE FIBRA DE ALPACA, DE LA ASOCIACION 24 DE JUNIO CHAJANA, DISTRITO DE COJATA - HUANCANE - PUNO. CÓDIGO ÚNICO DE INVERSIONES: 2681129 - PROCOMPITE | 210602 : COJATA | 042 : EQUIPO | 3 : Muy Alta | Fisico | 0 | 0 | 0 | 0 | 12 | 5 | 0 | 1 | 0 | 0 | 0 | 1 | |
| | | | | | | Financiero S/. | 0.00 | 0.00 | 0.00 | 0.00 | 99,500.00 | 0.00 | 0.00 | 6,000.00 | 0.00 | 3,100.00 | 9,700.00 | 9,700.00 | |
| | | MEJORAMIENTO DE LA PRODUCCION DE LECHE EN LA ASOCIACION DE PRODUCTORES AGROPECUARIOS | | | | Fisico | 0 | 0 | 0 | 0 | 3 | 3 | 0 | 1 | 0 | 0 | 0 | 1 | |
| | AOI00090201317 | ARTESANOS DE LA CUENCA DE LOS RIOS SACHAMAYO Y CARA CARA VIRGEN DE LAS NIEVES, DISTRITO DE LAMPA - LAMPA - PUNO. CÓDIGO ÚNICO DE INVERSIONES: 2676434 - PROCOMPITE | 210701 : LAMPA | 042 : EQUIPO | 3 : Muy Alta | Financiero S/. | 0.00 | 0.00 | 0.00 | 0.00 | 23,100.00 | 80,050.00 | 0.00 | 42,465.00 | 0.00 | 0.00 | 7,186.50 | 7,186.50 | |
| | | | | | | | | | | | | | | | | | | 159,988.00 | |
| | | MEJORAMIENTO EN LA CAPACIDAD TECNICA DE PRODUCCION DE PRENDAS DE TEXTIL DE TEJIDO A MANO DE ALTO RELIEVE DE FIBRA DE ALPACA DE LA ASOCIACION DE MUJERES ARTESANAS VIRGEN DE CANDELARIA PICHACANI QUIRINE, DISTRITO MACARI - MELGAR - PUNO. CÓDIGO ÚNICO DE INVERSIONES: 2681276 - PROCOMPITE | 210805 : MACARI | 042 : EQUIPO | 3 : Muy Alta | Fisico | 0 | 0 | 0 | 0 | 2 | 4 | 0 | 0 | 2 | 0 | 0 | 0 | |
| | AOI00090201319 | | | | | Financiero S/. | 0.00 | 0.00 | 0.00 | 0.00 | 4,000.00 | 0.00 | 0.00 | 0.00 | 150,290.00 | 0.00 | 2,855.00 | 2,855.00 | |
| | | | | | | | | | | | | | | | | | | 160,000.00 | |
| | | MEJORAMIENTO DE LA COMPETITIVIDAD PRODUCTIVA DE LA CERAMICA TRADICIONAL DE CHECCA PUPUJA EN LA ASOCIACION CERAMICA PUPUJA, DISTRITO DE JOSE DOMINGO CHOQUEHUANCA - AZANGARO - PUNO. CÓDIGO ÚNICO DE INVERSIONES: 2676422 - PROCOMPITE | 210207 : JOSE DOMINGO CHOQUEHUANCA | 042 : EQUIPO | 3 : Muy Alta | Fisico | 0 | 0 | 0 | 0 | 0 | 0 | 0 | 2 | 12 | 0 | 0 | 0 | |
| | AOI00090201340 | | | | | Financiero S/. | 0.00 | 0.00 | 0.00 | 0.00 | 0.00 | 0.00 | 3,500.00 | 66,890.00 | 77,010.00 | 0.00 | 5,402.50 | 5,402.50 | |
| | | | | | | | | | | | | | | | | | | 158,205.00 | |
| | | MEJORAMIENTO DE LA PRODUCCION DE PRENDAS DE ARTESANIA TEXTIL EN LA ASOCIACION DE PRODUCTORES RITA POMA DEL TAWANTINSUYO PUNO, DISTRITO PUNO - PUNO - PUNO. CÓDIGO ÚNICO DE INVERSIONES: 2681121 - PROCOMPITE | 210101 : PUNO | 042 : EQUIPO | 3 : Muy Alta | Fisico | 0 | 0 | 0 | 0 | 0 | 2 | 0 | 0 | 2 | 0 | 0 | 0 | |
| | AOI00090201342 | | | | | Financiero S/. | 0.00 | 0.00 | 0.00 | 0.00 | 0.00 | 7,500.00 | 0.00 | 0.00 | 89,010.00 | 3,530.00 | 4,908.00 | 4,893.00 | |
| | | | | | | | | | | | | | | | | | | 109,841.00 | |
| Centro de Costo: | | 01.12 - GERENCIA REGIONAL DE DESARROLLO SOCIAL | | | | | | | | | | | | | | | | | |
| OEI.01 REDUCIR LA DESNUTRICIÓN CRÓNICA; ANEMIA Y MORTALIDAD MATERNA NEONATAL EN LA POBLACIÓN | | | | | | | | | | | | | | | | | | | |

| AEI.01.04 VIGILANCIA DEL AGUA PARA CONSUMO HUMANO OPORTUNO EN CENTROS POBLADOS | | | | | | | | | | | | | | | | | | | | |
|--|----------------|--|-------------------|---------------------------------|--------------|--------------------------|--------------|-----------|--------------|--------------|---------------|----------------|----------------|----------------|---------------|---------------|-----------------|-----------------|--------------------|--------------|
| | COD. | Actividad Operativa / Inversiones | Ubigeo | U.M. | Prioridad | Meta | PROGRAMACION | | | | | | | | | | | | Total Anual | |
| | | | | | | | 1 | 2 | 3 | 4 | 5 | 6 | 7 | 8 | 9 | 10 | 11 | 12 | | |
| | AOI00090201261 | VIGILANCIA DE LA CALIDAD DEL AGUA PARA EL CONSUMO HUMANO | 210101 : PUNO | 636 : SISTEMA DE ABASTECIMIENTO | 3 : Muy Alta | Fisico Financiero S/. | 0 0.00 | 0 0.00 | 0 0.00 | 0 0.00 | 0 0.00 | 307 0.00 | 0 0.00 | 0 0.00 | 0 0.00 | 0 0.00 | 0 172,800.00 | 0 172,800.00 | 307 345,600.00 | |
| OEI.01 REDUCIR LA DESNUTRICIÓN CRÓNICA; ANEMIA Y MORTALIDAD MATERNA NEONATAL EN LA POBLACIÓN | | | | | | | | | | | | | | | | | | | | |
| AEI.01.05 ASISTENCIA CON DOSIS COMPLETA DE HIERRO Y ÁCIDO FÓLICO OPORTUNO PARA MADRES GESTANTES | | | | | | | | | | | | | | | | | | | | |
| | COD. | Actividad Operativa / Inversiones | Ubigeo | U.M. | Prioridad | Meta | PROGRAMACION | | | | | | | | | | | | Total Anual | |
| | AOI00090201265 | ADMINISTRAR SUPLEMENTO DE HIERRO Y ACIDO FOLICO A ADOLESCENTE | 210101 : PUNO | 086 : PERSONA | 3 : Muy Alta | Fisico Financiero S/. | 0 0.00 | 0 0.00 | 0 0.00 | 0 0.00 | 0 0.00 | 7263 0.00 | 0 0.00 | 0 0.00 | 0 0.00 | 0 0.00 | 0 77,000.00 | 0 77,000.00 | 7263 154,000.00 | |
| OEI.01 REDUCIR LA DESNUTRICIÓN CRÓNICA; ANEMIA Y MORTALIDAD MATERNA NEONATAL EN LA POBLACIÓN | | | | | | | | | | | | | | | | | | | | |
| AEI.01.06 ASISTENCIA CON DOSIS COMPLETA OPORTUNA DE MICRONUTRIENTES Y HIERRO PARA NIÑOS (AS) DE 6 A 36 MESES | | | | | | | | | | | | | | | | | | | | |
| | COD. | Actividad Operativa / Inversiones | Ubigeo | U.M. | Prioridad | Meta | PROGRAMACION | | | | | | | | | | | | Total Anual | |
| | AOI00090200991 | MEJORAMIENTO DEL ESTADO NUTRICIONAL DE LA PRIMERA INFANCIA EN LA ZONA CIRCUNLACUSTRE DE LA REGION PUNO. CÓDIGO ÚNICO DE INVERSIONES: 2158850 (FUENTE SSI FORMATO 12-B: % AVANCE FISICO ACUMULADO) | 210101 : PUNO | 155 : PORCENTAJE | 1 : Muy Alta | Fisico | 0 | 0 | 98 | 100 | 0 | 0 | 0 | 0 | 0 | 0 | 98 | 98.50 | 98.50 | |
| | | | | | | Financiero S/. | 0.00 | 0.00 | 0.00 | 0.00 | 0.00 | 0.00 | 0.00 | 0.00 | 0.00 | 0.00 | 0.00 | 83,695.50 | 83,695.50 | 167,391.00 |
| | AOI00090201251 | MONITOREO, SUPERVISION, EVALUACION Y CONTROL DEL PROGRAMA ARTICULADO NUTRICIONAL | 210101 : PUNO | 060 : INFORME | 3 : Muy Alta | Fisico Financiero S/. | 0 0.00 | 0 0.00 | 0 0.00 | 1 0.00 | 1 3,900.00 | 1 11,500.00 | 1 25,750.00 | 1 30,000.00 | 1 5,000.00 | 1 9,000.00 | 1 54,809.00 | 1 54,809.00 | 9 194,768.00 | |
| OEI.01 REDUCIR LA DESNUTRICIÓN CRÓNICA; ANEMIA Y MORTALIDAD MATERNA NEONATAL EN LA POBLACIÓN | | | | | | | | | | | | | | | | | | | | |
| AEI.01.15 ATENCIÓN DE SALUD OPORTUNA PARA POBLACIÓN EN RIESGO POR CAUSAS EXTERNAS | | | | | | | | | | | | | | | | | | | | |
| | COD. | Actividad Operativa / Inversiones | Ubigeo | U.M. | Prioridad | Meta | PROGRAMACION | | | | | | | | | | | | Total Anual | |
| | AOI00090200992 | CREACION DE LOS SERVICIOS DE ATENCIÓN MÉDICA MÓVIL DE URGENCIA (SAMU) DEL PROGRAMA MI SALUD, EN LAS 13 PROVINCIAS DEL DEPARTAMENTO DE PUNO. CÓDIGO ÚNICO DE INVERSIONES: 2455185 (FUENTE SSI FORMATO 12-B: % AVANCE FISICO ACUMULADO) | 210101 : PUNO | 155 : PORCENTAJE | 1 : Muy Alta | Fisico | 0 | 0 | 0 | 100 | 0 | 0 | 0 | 0 | 0 | 0 | 0 | 0 | 100 | |
| | | | | | | Financiero S/. | 0.00 | 0.00 | 0.00 | 9,805.00 | 0.00 | 0.00 | 0.00 | 0.00 | 0.00 | 0.00 | 0.00 | 0.00 | 0.00 | 0.00 |
| | AOI00090201043 | ADQUISICION DE TOMOGRAFO, EQUIPO ECOGRAFO, MAQUINA DE ANESTESIA Y MESA DE OPERACIONES HIDRAULICA/ELECTRICA; ADEMÁS DE OTROS ACTIVOS EN EL(LA) MANUEL NUÑEZ BUTRON DISTRITO DE PUNO, PROVINCIA PUNO, DEPARTAMENTO PUNO. CÓDIGO ÚNICO DE INVERSIONES: 2601475 (FUENTE SSI FORMATO 12-B: % AVANCE FISICO ACUMULADO) | 210101 : PUNO | 155 : PORCENTAJE | 1 : Muy Alta | Fisico | 0 | 90 | 94 | 97 | 100 | 0 | 93 | 94 | 95 | 96 | 97 | 100 | 100 | |
| | | | | | | Financiero S/. | 34,035.00 | 40,100.00 | 816,737.00 | 3,969,100.00 | 1,410.00 | 57,555.00 | 43,420.00 | 16,276.00 | 9,455.00 | 438,000.00 | 19,277.50 | 19,277.50 | 5,464,643.00 | |
| | AOI00090201044 | ADQUISICION DE ANALIZADOR DE GASES Y ELECTROLITOS, ASPIRADOR DE SECRECIONES, BOMBA DE INFUSION Y COCHE DE PARO EQUIPADO; ADEMÁS DE OTROS ACTIVOS EN EL(LA) CARLOS MONJE MEDRANO DISTRITO DE JULIACA, PROVINCIA SAN ROMAN, DEPARTAMENTO PUNO. CÓDIGO ÚNICO DE INVERSIONES: 2611144 (FUENTE SSI FORMATO 12-B: % AVANCE FISICO ACUMULADO) | 211101 : JULIACA | 155 : PORCENTAJE | 1 : Muy Alta | Fisico | 0 | 88 | 90 | 0 | 0 | 0 | 71 | 72 | 75 | 80 | 90 | 100 | 100 | |
| | | | | | | Financiero S/. | 158,950.00 | 44,700.00 | 2,851,450.00 | 54,100.00 | 1,069,750.00 | 475,750.00 | 640,000.00 | 1,020,000.00 | 39,000.00 | 37,000.00 | 2,012,356.00 | 2,012,356.00 | 10,415,412.00 | |
| | AOI00090201045 | ADQUISICION DE TOMOGRAFO COMPUTARIZADO MULTICORTE; EN EL(LA) EESS SAN MARTIN DE P. (MACUSANI) - MACUSANI DISTRITO DE MACUSANI, PROVINCIA CARABAYA, DEPARTAMENTO PUNO. CÓDIGO ÚNICO DE INVERSIONES: 2567375 (FUENTE SSI FORMATO 12-B: % AVANCE FISICO ACUMULADO) | 210301 : MACUSANI | 155 : PORCENTAJE | 1 : Muy Alta | Fisico | 0 | 20 | 60 | 80 | 100 | 0 | 0 | 0 | 0 | 0 | 0 | 0 | 100 | |
| | | | | | | Financiero S/. | 44,223.00 | 44,223.00 | 44,223.00 | 44,223.00 | 44,223.00 | 3,417,777.00 | 0.00 | 0.00 | 0.00 | 0.00 | 0.00 | 0.00 | 0.00 | 3,638,892.00 |

Anexo B-5 : POI Anual con Programacion Fisica y Financiera

| | | | | | | | | | | | | | | | | | | |
|----------------|---|--------------------|------------------|--------------|----------------|------------|--------------|------------|------------|--------------|--------------|--------------|--------------|------------|------------|--------------|--------------|---------------|
| AOI00090201046 | ADQUISICION DE MAMOGRAFO; EN EL(LA) EESS SAN MARTIN DE P. (MACUSANI) - MACUSANI DISTRITO DE MACUSANI, PROVINCIA CARABAYA, DEPARTAMENTO PUNO. CÓDIGO ÚNICO DE INVERSIONES: 2567368 (FUENTE SSI FORMATO 12-B: % AVANCE FISICO ACUMULADO) | 210301 : MACUSANI | 155 : PORCENTAJE | 1 : Muy Alta | Fisico | 0 | 20 | 60 | 80 | 100 | 0 | 0 | 4 | 6 | 8 | 10 | 12 | 12 |
| | | | | | Financiero S/. | 0.00 | 0.00 | 0.00 | 0.00 | 0.00 | 0.00 | 0.00 | 25,000.00 | 55,000.00 | 37,000.00 | 65,716.50 | 65,716.50 | 248,433.00 |
| AOI00090201047 | ADQUISICION DE ECOCARDIOGRAFO, ARCO EN C, BOMBA DE INFUSION Y EQUIPO ECOGRAFO; ADEMÁS DE OTROS ACTIVOS EN SIETE ESTABLECIMIENTOS DE SALUD II.1 A NIVEL DEPARTAMENTAL (PUNO). CÓDIGO ÚNICO DE INVERSIONES: 2613817 (FUENTE SSI FORMATO 12-B: % AVANCE FISICO ACUMULADO) | 210101 : PUNO | 155 : PORCENTAJE | 1 : Muy Alta | Fisico | 56 | 58 | 60 | 62 | 65 | 68 | 72 | 75 | 80 | 85 | 90 | 100 | 100 |
| | | | | | Financiero S/. | 282,700.00 | 136,950.00 | 73,100.00 | 60,250.00 | 1,100,120.00 | 1,258,184.00 | 90,000.00 | 4,229,480.00 | 101,380.00 | 894,730.00 | 2,774,072.00 | 2,774,072.00 | 13,775,038.00 |
| AOI00090201048 | ADQUISICION DE ANALIZADOR DE GASES Y ELECTROLITOS, ASPIRADORA DE SECRECIONES, BOMBA DE INFUSION Y COCHE DE PARO EQUIPADO; ADEMÁS DE OTROS ACTIVOS EN EL(LA) MANUEL NUÑEZ BUTRON DISTRITO DE PUNO, PROVINCIA PUNO, DEPARTAMENTO PUNO. CÓDIGO ÚNICO DE INVERSIONES: 2611130 (FUENTE SSI FORMATO 12-B: % AVANCE FISICO ACUMULADO) | 210101 : PUNO | 155 : PORCENTAJE | 1 : Muy Alta | Fisico | 0 | 0 | 0 | 98.80 | 99 | 0 | 98 | 98 | 99 | 99 | 99.50 | 100 | 100 |
| | | | | | Financiero S/. | 31,260.00 | 1,267,370.00 | 28,350.00 | 42,590.00 | 0.00 | 52,300.00 | 2,150,380.00 | 32,900.00 | 491,700.00 | 35,700.00 | 24,506.50 | 24,506.50 | 4,181,563.00 |
| AOI00090201078 | ADQUISICION DE INCUBADORA NEONATAL Y CUNA DE CALOR RADIANTE; EN EL(LA) EESS YUNGUYO - YUNGUYO EN LA LOCALIDAD YUNGUYO, DISTRITO DE YUNGUYO, PROVINCIA YUNGUYO, DEPARTAMENTO PUNO. CÓDIGO ÚNICO DE INVERSIONES: 2531093 (FUENTE SSI FORMATO 12-B: % AVANCE FISICO ACUMULADO) | 211301 : YUNGUYO | 155 : PORCENTAJE | 1 : Muy Alta | Fisico | 0 | 0 | 20 | 40 | 0 | 0 | 45 | 50 | 65 | 70 | 90 | 100 | 100 |
| | | | | | Financiero S/. | 0.00 | 0.00 | 0.00 | 0.00 | 18,000.00 | 5,350.00 | 14,370.00 | 37,050.00 | 130,050.00 | 23,250.00 | 101,447.50 | 101,446.50 | 430,964.00 |
| AOI00090201079 | ADQUISICION DE TOMOGRAFO COMPUTARIZADO MULTICORTE; EN EL(LA) CARLOS MONJE MEDRANO DISTRITO DE JULIACA, PROVINCIA SAN ROMAN, DEPARTAMENTO PUNO. CÓDIGO ÚNICO DE INVERSIONES: 2639523 (FUENTE SSI FORMATO 12-B: % AVANCE FISICO ACUMULADO) | 211101 : JULIACA | 155 : PORCENTAJE | 1 : Muy Alta | Fisico | 0 | 0 | 10 | 20 | 45 | 53 | 55 | 58 | 62 | 65 | 70 | 75 | 75 |
| | | | | | Financiero S/. | 329,038.25 | 329,038.25 | 329,038.25 | 329,038.25 | 329,038.25 | 329,038.25 | 329,038.25 | 329,038.25 | 329,038.25 | 329,038.25 | 329,038.25 | 329,038.25 | 3,948,459.00 |
| AOI00090201080 | EPARACION DE AMBIENTE DE RESIDENCIA; ADQUISICION DE EQUIPAMIENTO DE AMBIENTES DE BIENESTAR Y SERVICIOS GENERALES Y MOBILIARIO DE AMBIENTES DE BIENESTAR Y SERVICIOS GENERALES; EN EL(LA) ALDEA INFANTIL NIÑO SAN SALVADOR DEL DISTRITO DE CAPACHICA, PROVINCIA PUNO, DEPARTAMENTO PUNO. CÓDIGO ÚNICO DE INVERSIONES: 2608728 (FUENTE SSI FORMATO 12-B: % AVANCE FISICO ACUMULADO) | 210105 : CAPACHICA | 155 : PORCENTAJE | 1 : Muy Alta | Fisico | 0 | 0 | 2 | 0 | 0 | 0 | 0 | 0 | 0 | 0 | 1.50 | 2 | 2 |
| | | | | | Financiero S/. | 0.00 | 0.00 | 54,200.00 | 2,000.00 | 5,200.00 | 0.00 | 0.00 | 0.00 | 3,000.00 | 0.00 | 71,866.00 | 71,866.00 | 208,132.00 |
| AOI00090201224 | ADQUISICION DE AMBULANCIA URBANA; EN EL SERVICIO DE ATENCION MOVIL DE URGENCIA SAMU PUNO HOSPITAL, DISTRITO PUNO - PUNO - PUNO. CÓDIGO ÚNICO DE INVERSIONES: 2657837 (FUENTE SSI FORMATO 12-B: % AVANCE FISICO ACUMULADO) | 210101 : PUNO | 155 : PORCENTAJE | 3 : Muy Alta | Fisico | 0 | 10 | 20 | 30 | 40 | 100 | 0 | 0 | 0 | 0 | 0 | 0 | 100 |
| | | | | | Financiero S/. | 0.00 | 42,150.00 | 49,580.00 | 9,368.33 | 9,368.33 | 9,368.34 | 0.00 | 0.00 | 0.00 | 0.00 | 0.00 | 0.00 | 119,835.00 |
| AOI00090201227 | CREACION DEL SERVICIO DE ANALISIS DE BIOLOGIA | 210101 : PUNO | 155 : PORCENTAJE | 3 : Muy Alta | Fisico | 0 | 0 | 98 | 98.50 | 98.80 | 0 | 0 | 99 | 99.10 | 0 | 99.30 | 100 | 100 |

Anexo B-5 : POI Anual con Programacion Fisica y Financiera

| | | | | | | | | | | | | | | | | | | |
|----------------|--|-------------------------|--------------------------|--------------|----------------|------|------|-----------|-----------|-----------|-----------|-----------|-----------|----------|----------|-----------|-----------|-----------|
| AOI00090201253 | MOLECULAR DE DIAGNOSTICO COVID-19 EN EL LABORATORIO DE REFERENCIA REGIONAL DE LA Diresa Puno, DISTRITO PUNO - PUNO - PUNO. CÓDIGO ÚNICO DE INVERSIONES: 2488048 (FUENTE SSI FORMATO 12-B: % AVANCE FISICO ACUMULADO) ADQUISICION DE AMBULANCIA RURAL Y AMBULANCIA RURAL; EN CINCUENTA Y CINCO ESTABLECIMIENTOS DE SALUD I.4, ESTABLECIMIENTOS DE SALUD I.2, ESTABLECIMIENTOS DE SALUD I.3, MULTIDISTRITAL MULTIPROVINCIAL. CÓDIGO ÚNICO DE INVERSIONES: 2544369 - LIQUIDACIÓN - ADQUISICION DE AMBULANCIA ACUATICA; EN DOS ESTABLECIMIENTOS DE SALUD I.2 A NIVEL PROVINCIAL (PUNO - YUNGUYO), MULTIDISTRITAL - MULTIPROVINCIAL - PUNO. CÓDIGO ÚNICO DE INVERSIONES: 2668521 - EXPEDIENTE TECNICO | 210000 : MULTIDISTRITAL | 201 : INFORME TECNICO | 3 : Muy Alta | Financiero S/. | 0.00 | 0.00 | 15,000.00 | 0.00 | 0.00 | 0.00 | 0.00 | 18,000.00 | 5,000.00 | 0.00 | 3,750.00 | 3,750.00 | 45,500.00 |
| | | | | | Fisico | 0 | 0 | 0.30 | 1 | 0 | 0 | 0 | 0 | 0 | 0 | 0 | 0 | 1 |
| AOI00090201262 | ADQUISICION DE AMBULANCIA URBANA; EN ONCE ESTABLECIMIENTOS DE SALUD II.1, ESTABLECIMIENTOS DE SALUD II.2 A, MULTIDISTRITAL - MULTIPROVINCIAL - PUNO. CÓDIGO ÚNICO DE INVERSIONES: 2684028 - EXPEDIENTE TECNICO. ADQUISICION DE ANALIZADOR DE GASES Y ELECTROLITOS, ESPECTROFOTOMETRO, EQUIPO DE RAYOS X DENTAL Y BIDESTILADOR DE AGUA; ADEMAS DE OTROS ACTIVOS EN EL(LA) MOHO DISTRITO DE MOHO, PROVINCIA MOHO, DEPARTAMENTO PUNO. CÓDIGO UNICO DE INVERSIONES: 2685776 - EXPEDIENTE TECNICO. | 211302 : ANAPIA | 054 : EXPEDIENTE TECNICO | 3 : Muy Alta | Financiero S/. | 0.00 | 0.00 | 15,000.00 | 0.00 | 9,082.00 | 0.00 | 0.00 | 0.00 | 0.00 | 0.00 | 0.00 | 0.00 | 24,082.00 |
| | | | | | Fisico | 0 | 0 | 0 | 0.50 | 1 | 0 | 0 | 0.20 | 0.50 | 0.70 | 0.80 | 1 | 1 |
| AOI00090201263 | ADQUISICION DE AMBULANCIA URBANA; EN ONCE ESTABLECIMIENTOS DE SALUD II.1, ESTABLECIMIENTOS DE SALUD II.2 A, MULTIDISTRITAL - MULTIPROVINCIAL - PUNO. CÓDIGO ÚNICO DE INVERSIONES: 2684028 - EXPEDIENTE TECNICO. ADQUISICION DE ANALIZADOR DE GASES Y ELECTROLITOS, ESPECTROFOTOMETRO, EQUIPO DE RAYOS X DENTAL Y BIDESTILADOR DE AGUA; ADEMAS DE OTROS ACTIVOS EN EL(LA) MOHO DISTRITO DE MOHO, PROVINCIA MOHO, DEPARTAMENTO PUNO. CÓDIGO UNICO DE INVERSIONES: 2685776 - EXPEDIENTE TECNICO. | 210200 : MULTIDISTRITAL | 054 : EXPEDIENTE TECNICO | 3 : Muy Alta | Financiero S/. | 0.00 | 0.00 | 0.00 | 21,299.00 | 17,299.00 | 0.00 | 0.00 | 0.00 | 0.00 | 0.00 | 0.00 | 0.00 | 38,598.00 |
| | | | | | Fisico | 0 | 0 | 0 | 0.50 | 1 | 0 | 0 | 0 | 0 | 0 | 0.80 | 1 | 1 |
| AOI00090201270 | ADQUISICION DE AMBULANCIA URBANA, CAMIONETA, CAMION PLATAFORMA Y CAMION CISTERNA; ADEMAS DE OTROS ACTIVOS EN CINCO COMPAÑIA DE BOMBEROS, MULTIDISTRITAL - MULTIPROVINCIAL - PUNO. CÓDIGO ÚNICO DE INVERSIONES: 2685431 - EXPEDIENTE TECNICO. ADQUISICION DE SISTEMA DE CIRUGIA LAPAROSCOPICA, TOMOGRAFO, MESA DE OPERACIONES HIDRAULICA/ELECTRICA Y LAMPARA QUIRURGICA DE | 210901 : MOHO | 054 : EXPEDIENTE TECNICO | 3 : Muy Alta | Financiero S/. | 0.00 | 0.00 | 0.00 | 0.00 | 0.00 | 0.00 | 0.00 | 0.00 | 0.00 | 0.00 | 44,659.50 | 44,659.50 | 89,319.00 |
| | | | | | Fisico | 0 | 0 | 0 | 0 | 0.30 | 0.60 | 0 | 0 | 0 | 0.80 | 1 | 0 | 1 |
| AOI00090201272 | TECHO; ADEMAS DE OTROS ACTIVOS EN EL HOSPITAL DE YUNGUYO, DISTRITO YUNGUYO - YUNGUYO - PUNO. CÓDIGO ÚNICO DE INVERSIONES: 2600443 - EXPEDIENTE TECNICO. ADQUISICION DE PLANTA GENERADORA DE OXIGENO MEDICINAL, GRUPO ELECTROGENO, CONCENTRADOR DE OXIGENO Y CAMA CAMILLA MULTIPROPOSITO; ADEMAS DE OTROS ACTIVOS EN NUEVE ESTABLECIMIENTOS DE SALUD II.1, MULTIDISTRITAL - MULTIPROVINCIAL - PUNO. CÓDIGO ÚNICO DE | 210000 : MULTIDISTRITAL | 054 : EXPEDIENTE TECNICO | 3 : Muy Alta | Financiero S/. | 0.00 | 0.00 | 0.00 | 0.00 | 15,510.00 | 5,670.00 | 0.00 | 0.00 | 0.00 | 4,500.00 | 11,869.00 | 0.00 | 37,549.00 |
| | | | | | Fisico | 0 | 0 | 0 | 0 | 0 | 0.50 | 0 | 0.70 | 0.80 | 0 | 0.90 | 1 | 1 |
| AOI00090201273 | ADQUISICION DE PLANTA GENERADORA DE OXIGENO MEDICINAL, GRUPO ELECTROGENO, CONCENTRADOR DE OXIGENO Y CAMA CAMILLA MULTIPROPOSITO; ADEMAS DE OTROS ACTIVOS EN NUEVE ESTABLECIMIENTOS DE SALUD II.1, MULTIDISTRITAL - MULTIPROVINCIAL - PUNO. CÓDIGO ÚNICO DE | 211301 : YUNGUYO | 054 : EXPEDIENTE TECNICO | 3 : Muy Alta | Financiero S/. | 0.00 | 0.00 | 0.00 | 0.00 | 0.00 | 12,500.00 | 0.00 | 1,200.00 | 1,250.00 | 0.00 | 2,550.00 | 2,500.00 | 20,000.00 |
| | | | | | Fisico | 0 | 0 | 0 | 0 | 0 | 0 | 1 | 0 | 0 | 0 | 0 | 0 | 1 |
| AOI00090201360 | ADQUISICION DE PLANTA GENERADORA DE OXIGENO MEDICINAL, GRUPO ELECTROGENO, CONCENTRADOR DE OXIGENO Y CAMA CAMILLA MULTIPROPOSITO; ADEMAS DE OTROS ACTIVOS EN NUEVE ESTABLECIMIENTOS DE SALUD II.1, MULTIDISTRITAL - MULTIPROVINCIAL - PUNO. CÓDIGO ÚNICO DE | 210000 : MULTIDISTRITAL | 060 : INFORME | 3 : Muy Alta | Financiero S/. | 0.00 | 0.00 | 0.00 | 0.00 | 0.00 | 0.00 | 30,736.00 | 0.00 | 0.00 | 0.00 | 0.00 | 0.00 | 30,736.00 |
| | | | | | Fisico | 0 | 0 | 0 | 0 | 0 | 0 | 1 | 0 | 0 | 0 | 0 | 0 | 1 |

| | | | | | | | | | | | | | | | | | | |
|--|---|-----------------------------------|--------------------------|--------------|----------------|-----------|------|--------------|------|------|------|------|-----------|-----------|-----------|-----------|-----------|-------------|
| AOI00090201373 | INVERSIONES: 2496010 - LIQUIDACIÓN ADQUISICION DE MESA DE OPERACIONES HIDRAULICA/ELECTRICA, ESTERILIZADOR Y GENERADOR ELECTRICO DE VAPOR (INS), EQUIPOS BIOMEDICOS Y COCHE DE PARO; ADEMAS DE OTROS ACTIVOS EN EL E. S. PUTINA, DISTRITO PUTINA - SAN ANTONIO DE PUTINA - PUNO. CÓDIGO ÚNICO DE INVERSIONES: 2650340 - EXPEDIENTE TECNICO | 211001 : PUTINA | 054 : EXPEDIENTE TECNICO | 3 : Muy Alta | Fisico | 0 | 0 | 0 | 0 | 0 | 0 | 0 | 0 | 0 | 0.30 | 0.50 | 1 | 1 |
| | | | | | Financiero S/. | 0.00 | 0.00 | 0.00 | 0.00 | 0.00 | 0.00 | 0.00 | 0.00 | 0.00 | 25,000.00 | 18,312.50 | 18,312.50 | 61,625.00 |
| AOI00090201399 | ADQUISICION DE EQUIPO DE ANESTESIA, Y ELECTROBISTURI; ADEMAS DE OTROS ACTIVOS EN SAN JUAN DE DIOS JR SANTA ROSA, DISTRITO DE AYAVIRI - MELGAR - PUNO. CÓDIGO ÚNICO DE INVERSIONES: 2693367 (FUENTE SSI FORMATO 12-B: % AVANCE FÍSICO ACUMULADO) | 210801 : AYAVIRI | 054 : EXPEDIENTE TECNICO | 3 : Muy Alta | Fisico | 0 | 0 | 0 | 0 | 0 | 0 | 0 | 1 | 0 | 0 | 0 | 1 | |
| | | | | | Financiero S/. | 0.00 | 0.00 | 0.00 | 0.00 | 0.00 | 0.00 | 0.00 | 0.00 | 69,099.00 | 0.00 | 0.00 | 0.00 | 69,099.00 |
| AOI00090201400 | ADQUISICION DE MESA DE OPERACIONES HIDRAULICA/ELECTRICA, EQUIPO ECOGRAFO - ULTRASONIDO, EQUIPO ECOGRAFO Y ELECTROENCEFALOGRAFO; ADEMAS DE OTROS ACTIVOS EN ANTONIO BARRIONUEVO, DISTRITO DE LAMPA - LAMPA - PUNO. CÓDIGO ÚNICO DE INVERSIONES: 2691682 (FUENTE SSI FORMATO 12-B: % AVANCE FÍSICO ACUMULADO) | 210701 : LAMPA | 054 : EXPEDIENTE TECNICO | 3 : Muy Alta | Fisico | 0 | 0 | 0 | 0 | 0 | 0 | 0.20 | 0.50 | 0 | 0 | 1 | 1 | |
| | | | | | Financiero S/. | 0.00 | 0.00 | 0.00 | 0.00 | 0.00 | 0.00 | 0.00 | 26,220.00 | 23,600.00 | 0.00 | 0.00 | 19,279.00 | 69,099.00 |
| AOI00090201401 | ADQUISICION DE EQUIPO DE ANESTESIA, VENTILADOR MECANICO, SISTEMA DE CIRUGIA LAPAROSCOPICA Y SISTEMA DE VIDEO GASTROENDOSCOPIA; ADEMAS DE OTROS ACTIVOS EN EL HOSPITAL SAN MARTIN DE PORRES, DISTRITO DE MACUSANI - CARABAYA - PUNO. CÓDIGO ÚNICO DE INVERSIONES: 2692290 (FUENTE SSI FORMATO 12-B: % AVANCE FÍSICO ACUMULADO) | 210301 : MACUSANI | 054 : EXPEDIENTE TECNICO | 3 : Muy Alta | Fisico | 0 | 0 | 0 | 0 | 0 | 0 | 0.20 | 0.50 | 0.60 | 0.80 | 1 | 1 | |
| | | | | | Financiero S/. | 0.00 | 0.00 | 0.00 | 0.00 | 0.00 | 0.00 | 0.00 | 26,950.00 | 22,500.00 | 5,000.00 | 10,512.00 | 10,512.00 | 75,474.00 |
| AOI00090201402 | DQUISICION DE EQUIPO ECOGRAFO, MESA HIDRAULICA PARA OPERACION QUIRURGICA, LAVADORA SECADORA AUTOMATICA E INCUBADORA DE TRANSPORTE (SAMU); ADEMAS DE OTROS ACTIVOS EN CARLOS CORNEJO ROSELLO, DISTRITO DE AZANGARO - AZANGARO - PUNO. CÓDIGO ÚNICO DE INVERSIONES: 2692846 (FUENTE SSI FORMATO 12-B: % AVANCE FÍSICO ACUMULADO) | 210201 : AZANGARO | 054 : EXPEDIENTE TECNICO | 3 : Muy Alta | Fisico | 0 | 0 | 0 | 0 | 0 | 0 | 0.20 | 0.50 | 0 | 0 | 1 | 1 | |
| | | | | | Financiero S/. | 0.00 | 0.00 | 0.00 | 0.00 | 0.00 | 0.00 | 0.00 | 27,000.00 | 24,000.00 | 0.00 | 0.00 | 18,099.00 | 69,099.00 |
| AOI00090201403 | ADQUISICION DE MAMOGRAFO, COLONOVIDEOENDOSCOPIO, MESA DE OPERACIONES HIDRAULICA/ELECTRICA Y CALDERO; ADEMAS DE OTROS ACTIVOS EN EL HOSPITAL REGIONAL MANUEL NUÑEZ BUTRON, DISTRITO DE PUNO - PUNO - PUNO. CÓDIGO ÚNICO DE INVERSIONES: 2694246 (FUENTE SSI FORMATO 12-B: % AVANCE FÍSICO ACUMULADO) | 210101 : PUNO | 054 : EXPEDIENTE TECNICO | 3 : Muy Alta | Fisico | 0 | 0 | 0 | 0 | 0 | 0 | 0.50 | 1 | 0 | 0 | 0 | 1 | |
| | | | | | Financiero S/. | 0.00 | 0.00 | 0.00 | 0.00 | 0.00 | 0.00 | 0.00 | 72,855.00 | 83,320.00 | 0.00 | 3,125.00 | 3,125.00 | 162,425.00 |
| OEI.02 MEJORAR LOS NIVELES DE LOGROS DE APRENDIZAJE EN LOS (AS) ESTUDIANTES DE EDUCACIÓN BÁSICA; TÉCNICO PRODUCTIVO Y NO UNIVERSITARIA | | | | | | | | | | | | | | | | | | |
| AEI.02.01 SERVICIOS DE EDUCACIÓN OPORTUNA; INTEGRAL Y DE CALIDAD A LA POBLACIÓN DE EDUCACIÓN BÁSICA | | | | | | | | | | | | | | | | | | |
| | COD. | Actividad Operativa / Inversiones | | Ubigeo | U.M. | Prioridad | Meta | PROGRAMACION | | | | | | | | | | Total Anual |

Anexo B-5 : POI Anual con Programacion Fisica y Financiera

| | | | | | | 1 | 2 | 3 | 4 | 5 | 6 | 7 | 8 | 9 | 10 | 11 | 12 | | |
|--|---|--|--------------------------|--------------------------|----------------|----------------|--------------|-----------|--------------|-----------|-----------|-----------|-----------|-----------|-----------|-----------|-----------|------------|--------------|
| AOI00090201038 | MEJORAMIENTO DEL MANEJO DE HERRAMIENTAS EN TECNOLOGÍA INFORMÁTICA APLICADAS EN LA ENSEÑANZA DE LA EBR EN LA REGION DE PUNO. CÓDIGO ÚNICO DE INVERSIONES: 2300786 (FUENTE SSI FORMATO 12-B: % AVANCE FISICO ACUMULADO) | 210101 : PUNO | 155 : PORCENTAJE | 1 : Muy Alta | Fisico | 3 | 5 | 7 | 10 | 12 | 15 | 0 | 0 | 0 | 0 | 0 | 3 | 3 | |
| | | | | | Financiero S/. | 0.00 | 0.00 | 0.00 | 0.00 | 0.00 | 0.00 | 0.00 | 0.00 | 0.00 | 0.00 | 18,843.50 | 18,843.50 | 37,687.00 | |
| AOI00090201365 | ADQUISICION DE EQUIPO DE AULA DE EDUCACION PRIMARIA EN LA I.E. GLORIOSO SAN CARLOS, DISTRITO DE PUNO - PUNO - PUNO. CÓDIGO ÚNICO DE INVERSIONES: 2692840 - EXPEDIENTE TECNICO. | 210101 : PUNO | 054 : EXPEDIENTE TECNICO | 3 : Muy Alta | Fisico | 0 | 0 | 0 | 0 | 0 | 0 | 0.20 | 0.40 | 0 | 0 | 0.80 | 1 | 1 | |
| | | | | | Financiero S/. | 0.00 | 0.00 | 0.00 | 0.00 | 0.00 | 0.00 | 15,000.00 | 49,456.00 | 0.00 | 0.00 | 24,228.00 | 24,228.00 | 112,912.00 | |
| AOI00090201366 | ADQUISICION DE EQUIPO DE AULA DE EDUCACION SECUNDARIA EN LA I.E. GLORIOSO SAN CARLOS, DISTRITO DE PUNO - PUNO - PUNO. CÓDIGO ÚNICO DE INVERSIONES: 2693441 - EXPEDIENTE TECNICO. | 210101 : PUNO | 054 : EXPEDIENTE TECNICO | 3 : Muy Alta | Fisico | 0 | 0 | 0 | 0 | 0 | 0 | 0.50 | 0.60 | 0 | 0.70 | 0.90 | 1 | 1 | |
| | | | | | Financiero S/. | 0.00 | 0.00 | 0.00 | 0.00 | 0.00 | 0.00 | 15,000.00 | 1,000.00 | 0.00 | 30,615.00 | 35,110.00 | 35,120.00 | 116,845.00 | |
| OEI.02 MEJORAR LOS NIVELES DE LOGROS DE APRENDIZAJE EN LOS (AS) ESTUDIANTES DE EDUCACIÓN BÁSICA; TÉCNICO PRODUCTIVO Y NO UNIVERSITARIA | | | | | | | | | | | | | | | | | | | |
| AEI.02.03 ACCESO A SERVICIOS DE EDUCACIÓN DE CALIDAD PARA LA POBLACIÓN DE 3 A 16 AÑOS | | | | | | | | | | | | | | | | | | | |
| | COD. | Actividad Operativa / Inversiones | Ubigeo | U.M. | Prioridad | Meta | PROGRAMACION | | | | | | | | | | | | Total Anual |
| | | | | | | | 1 | 2 | 3 | 4 | 5 | 6 | 7 | 8 | 9 | 10 | 11 | 12 | |
| AOI00090201364 | | ADQUISICION DE EQUIPO DE AULA DE EDUCACION INICIAL EN LA I.E. GLORIOSO SAN CARLOS, DISTRITO DE PUNO - PUNO - PUNO. CÓDIGO ÚNICO DE INVERSIONES: 2693433 - EXPEDIENTE TECNICO | 210101 : PUNO | 054 : EXPEDIENTE TECNICO | 3 : Muy Alta | Fisico | 0 | 0 | 0 | 0 | 0 | 0 | 0.80 | 0.90 | 1 | 0 | 0 | 0 | 1 |
| | | | | | | Financiero S/. | 0.00 | 0.00 | 0.00 | 0.00 | 0.00 | 0.00 | 13,000.00 | 3,426.00 | 2,526.00 | 0.00 | 0.00 | 0.00 | 18,952.00 |
| OEI.03 FORTALECER LA GESTIÓN INSTITUCIONAL | | | | | | | | | | | | | | | | | | | |
| AEI.03.01 INFRAESTRUCTURA Y EQUIPAMIENTO MEJORADO EN LAS INSTITUCIONES PÚBLICAS | | | | | | | | | | | | | | | | | | | |
| | COD. | Actividad Operativa / Inversiones | Ubigeo | U.M. | Prioridad | Meta | PROGRAMACION | | | | | | | | | | | | Total Anual |
| | | | | | | | 1 | 2 | 3 | 4 | 5 | 6 | 7 | 8 | 9 | 10 | 11 | 12 | |
| AOI00090201326 | | MEJORAMIENTO DE LOS SERVICIOS DE APOYO A LA GESTION DE LAS MUNICIPALIDADES DE LOS CENTROS POBLADOS EN 13 PROVINCIAS DEL DEPARTAMENTO DE PUNO, MULTIDISTRITAL - MULTIPROVINCIAL - PUNO. CÓDIGO ÚNICO DE INVERSIONES: 2468945 (FUENTE FORMATO 12-B: % AVANCE FISICO ACUMULADO) | 210000 : MULTIDISTRITAL | 155 : PORCENTAJE | 3 : Muy Alta | Fisico | 10 | 20 | 95 | 97 | 98 | 100 | 95 | 97 | 98 | 100 | 0 | 0 | 100 |
| | | | | | | Financiero S/. | 11,165.00 | 29,185.00 | 4,232,500.00 | 20,800.00 | 15,015.00 | 36,755.00 | 10,700.00 | 66,310.00 | 5,700.00 | 3,382.00 | 0.00 | 0.00 | 4,431,512.00 |
| OEI.03 FORTALECER LA GESTIÓN INSTITUCIONAL | | | | | | | | | | | | | | | | | | | |
| AEI.03.04 INSTRUMENTOS DE GESTIÓN IMPLEMENTADOS EN LAS DEPENDENCIAS DEL GOBIERNO REGIONAL | | | | | | | | | | | | | | | | | | | |
| | COD. | Actividad Operativa / Inversiones | Ubigeo | U.M. | Prioridad | Meta | PROGRAMACION | | | | | | | | | | | | Total Anual |
| | | | | | | | 1 | 2 | 3 | 4 | 5 | 6 | 7 | 8 | 9 | 10 | 11 | 12 | |
| AOI00090200087 | | IMPLEMENTACIÓN DE ACCIONES DE CONTROL EN LA GERENCIA REGIONAL | 210101 : PUNO | 610 : DOCUMENTO TECNICO | 1 : Muy Alta | Fisico | 0 | 0 | 0 | 1 | 0 | 0 | 0 | 0 | 0 | 1 | 0 | 0 | 2 |
| | | | | | | Financiero S/. | 73,951.71 | 15,922.91 | 15,922.91 | 15,922.91 | 17,475.36 | 17,551.58 | 13,000.00 | 22,000.00 | 10,000.00 | 47,870.94 | 47,870.94 | 47,870.92 | 345,360.18 |
| AOI00090200088 | | MONITOREO A LA POBLACIÓN VULNERABLE (OREDIS, ALDEAS INFANTILES, ASILO DE ANCIANOS), TRANSVERSALIZACIÓN DE LA EQUITAD DE GENERO Y PAM INCORPORADO AL PLAN DE DESARROLLO CONCERTADO DEL GORE | 210101 : PUNO | 519 : MONITOREO | 1 : Muy Alta | Fisico | 0 | 1 | 0 | 1 | 0 | 1 | 0 | 1 | 0 | 1 | 0 | 1 | 6 |
| | | | | | | Financiero S/. | 34,350.84 | 6,310.23 | 6,310.23 | 6,310.23 | 6,310.23 | 6,311.23 | 11,000.00 | 20,000.00 | 8,600.00 | 13,357.64 | 13,357.64 | 13,357.63 | 145,575.90 |
| AOI00090200089 | | IMPLEMENTACIÓN DEL PLAN DE TRABAJO DEL CONSEJO CONSULTIVO DE NIÑAS, NIÑOS Y ADOLESCENTES - CCONNA | 210101 : PUNO | 599 : ACTA | 1 : Muy Alta | Fisico | 0 | 1 | 0 | 1 | 0 | 1 | 0 | 1 | 0 | 1 | 0 | 1 | 6 |
| | | | | | | Financiero S/. | 59,560.68 | 1,622.00 | 1,622.00 | 1,622.00 | 1,622.00 | 1,622.00 | 11,000.00 | 20,000.00 | 9,000.00 | 6,228.05 | 6,228.05 | 6,228.05 | 126,354.83 |
| AOI00090200090 | | IMPLEMENTACIÓN DEL PLAN DE TRABAJO DE LA INSTANCIA REGIONAL DE CONCERTACION DE LA VIOLENCIA CONTRA LA MUJER Y LOS INTEGRANTES DEL GRUPO FAMILIAR | 210101 : PUNO | 599 : ACTA | 1 : Muy Alta | Fisico | 0 | 1 | 0 | 1 | 0 | 1 | 0 | 1 | 0 | 1 | 0 | 1 | 6 |
| | | | | | | Financiero S/. | 73,110.55 | 1,991.00 | 1,991.00 | 1,991.00 | 1,991.00 | 1,991.00 | 11,000.00 | 19,500.00 | 8,600.00 | 10,978.21 | 10,978.21 | 10,978.20 | 155,100.17 |
| AOI00090200091 | | EVALUACIÓN A LA IMPLEMENTACIÓN POLÍTICAS DE NIÑAS, NIÑOS Y ADOLESCENTES, COREPAN, CIAM CAM, Y FORTALECIMIENTO DE LA FAMILIA Y PREVENCIÓN DE LA VIOLENCIA | 210101 : PUNO | 047 : EVALUACION | 1 : Muy Alta | Fisico | 0 | 0 | 1 | 0 | 0 | 1 | 0 | 0 | 1 | 0 | 0 | 1 | 4 |
| | | | | | | Financiero S/. | 32,742.47 | 891.67 | 891.67 | 891.67 | 891.67 | 891.67 | 8,060.00 | 14,142.00 | 6,284.00 | 1,258.19 | 1,258.19 | 1,258.19 | 69,461.39 |
| AOI00090200092 | | ATENCIÓN PARA INDEMNIZACIÓN A LA POBLACIÓN VÍCTIMA DE LA VIOLENCIA POLÍTICA Y VÍCTIMAS DE ACCIDENTES, ACTOS DE TERRORISMO O NARCOTRÁFICO | 210101 : PUNO | 087 : PERSONA ATENDIDA | 1 : Muy Alta | Fisico | 0 | 0 | 1 | 0 | 0 | 1 | 0 | 0 | 1 | 0 | 0 | 1 | 4 |
| | | | | | | Financiero S/. | 17,404.58 | 4,123.23 | 4,123.23 | 4,123.23 | 4,123.23 | 4,123.23 | 4,000.00 | 6,000.00 | 3,000.00 | 10,044.96 | 10,044.96 | 10,044.98 | 81,155.63 |
| AOI00090200093 | | MONITOREO Y SEGUIMIENTO A LOS SECTORES SOCIALES DEPENDIENTES DE LA GRDS (TRABAJO Y PROMOCIÓN DEL EMPLEO, VIVIENDA Y SANEAMIENTO Y CAR). | 210101 : PUNO | 519 : MONITOREO | 1 : Muy Alta | Fisico | 0 | 1 | 0 | 1 | 0 | 1 | 0 | 1 | 0 | 1 | 0 | 1 | 6 |
| | | | | | | Financiero S/. | 29,397.70 | 4,898.23 | 4,898.23 | 4,898.23 | 4,898.23 | 4,898.23 | 5,290.00 | 9,500.00 | 4,200.00 | 13,051.52 | 13,051.52 | 13,051.52 | 112,033.41 |
| AOI00090200094 | | ELABORACIÓN DEL PLAN REGIONAL CONTRA TRATA DE PERSONAS Y TRAFICO ILÍCITO DE MIGRANTES, APROBACION DEL PLAN REGIONAL DE PARTICIPACION CIUDADANA, REUNIONES, MESA DE TRABAJO, INFORME TECNICO FESTIVIDAD VIRGEN DE LA CANDELARIA | 210101 : PUNO | 091 : PLAN | 1 : Muy Alta | Fisico | 0 | 0 | 0 | 0 | 0 | 1 | 0 | 0 | 0 | 1 | 0 | 0 | 1 |
| | | | | | | Financiero S/. | 28,644.11 | 3,777.15 | 3,778.15 | 3,777.15 | 3,778.15 | 3,777.15 | 5,900.00 | 10,000.00 | 4,900.00 | 9,589.76 | 9,589.76 | 9,589.76 | 97,101.14 |

Anexo B-5 : POI Anual con Programacion Fisica y Financiera

| | | | | | | | | | | | | | | | | | | | |
|---|----------------|---|-------------------------|--------------------------|--------------|----------------|--------------|------------|------------|-----------|------------|------------|-----------|-----------|------------|------------|------------|--------------|--------------|
| | AOI00090200095 | EVALUACIÓN, SEGUIMIENTO Y CONTROL DE PROYECTOS DE INVERSIÓN E IMPLEMENTACIÓN DE RECOMENDACIONES DE OCI | 210101 : PUNO | 047 : EVALUACION | 1 : Muy Alta | Fisico | 0 | 0 | 0 | 0 | 0 | 1 | 0 | 0 | 0 | 0 | 1 | 2 | |
| | | | | | | Financiero S/. | 16,139.36 | 1,925.85 | 1,925.85 | 1,925.85 | 1,925.85 | 1,925.85 | 3,800.00 | 5,900.00 | 2,900.00 | 4,628.54 | 4,628.54 | 4,628.53 | 52,254.22 |
| | AOI00090200538 | ACTUALIZACIÓN REGISTRO REGIONAL DE VICTIMAS Y AFECTADOS POR LA POLITICA SOCIAL | 210101 : PUNO | 222 : REPORTE TECNICO | 1 : Muy Alta | Fisico | 0 | 0 | 1 | 0 | 0 | 1 | 0 | 0 | 1 | 0 | 0 | 1 | 4 |
| | | | | | | Financiero S/. | 15,901.83 | 1,789.85 | 1,789.85 | 1,789.85 | 1,789.85 | 1,789.85 | 3,600.00 | 5,700.00 | 19,281.25 | 21,157.92 | 21,157.92 | 21,157.94 | 116,906.11 |
| | AOI00090201139 | MMEJORAR LA CALIDAD DE VIDA DE LA POBLACION - TRANSFERENCIA DE FUNCIONES | 210101 : PUNO | 610 : DOCUMENTO TECNICO | 3 : Muy Alta | Fisico | 0 | 0 | 1 | 0 | 0 | 1 | 0 | 0 | 0 | 0 | 0 | 1 | 3 |
| | | | | | | Financiero S/. | 0.00 | 8,620.00 | 36,550.00 | 8,200.00 | 2,160.00 | 22,420.00 | 20,000.00 | 7,000.00 | 52,000.00 | 179,000.00 | 108,056.00 | 115,696.00 | 559,702.00 |
| OEI.03 FORTALECER LA GESTIÓN INSTITUCIONAL | | | | | | | | | | | | | | | | | | | |
| AEI.03.05 SERVICIOS DE PREVENCIÓN INTEGRAL CON OPERATIVOS MULTISECTORIALES EN SEGURIDAD CIUDADANA EN LA REGIÓN PUNO | | | | | | | | | | | | | | | | | | | |
| | COD. | Actividad Operativa / Inversiones | Ubigeo | U.M. | Prioridad | Meta | PROGRAMACION | | | | | | | | | | | | Total Anual |
| | | | | | | | 1 | 2 | 3 | 4 | 5 | 6 | 7 | 8 | 9 | 10 | 11 | 12 | |
| | AOI00090201250 | MEJORAMIENTO DEL SERVICIO DE SEGURIDAD CIUDADANA LOCAL EN 73 UNIDADES PRODUCTORAS 73 DISTRITOS DE 11 PROVINCIAS, MULTIDISTRITAL - MULTIPROVINCIAL - PUNO. CÓDIGO ÚNICO DE INVERSIONES: 2683535 - EXPEDIENTE TECNICO | 210000 : MULTIDISTRITAL | 054 : EXPEDIENTE TECNICO | 3 : Muy Alta | Fisico | 0 | 0 | 0 | 0 | 0.20 | 0.30 | 0.43 | 0.45 | 0.50 | 0.70 | 0.90 | 1 | 1 |
| | | | | | | Financiero S/. | 0.00 | 0.00 | 0.00 | 35,100.00 | 4,000.00 | 55,430.00 | 10,000.00 | 10,000.00 | 12,500.00 | 26,500.00 | 101,423.50 | 101,423.50 | 356,377.00 |
| Centro de Costo: | | 01.13 - GERENCIA REGIONAL DE INFRAESTRUCTURA | | | | | | | | | | | | | | | | | |
| OEI.01 REDUCIR LA DESNUTRICIÓN CRÓNICA; ANEMIA Y MORTALIDAD MATERNA NEONATAL EN LA POBLACIÓN | | | | | | | | | | | | | | | | | | | |
| AEI.01.04 VIGILANCIA DEL AGUA PARA CONSUMO HUMANO OPORTUNO EN CENTROS POBLADOS | | | | | | | | | | | | | | | | | | | |
| | COD. | Actividad Operativa / Inversiones | Ubigeo | U.M. | Prioridad | Meta | PROGRAMACION | | | | | | | | | | | | Total Anual |
| | | | | | | | 1 | 2 | 3 | 4 | 5 | 6 | 7 | 8 | 9 | 10 | 11 | 12 | |
| | AOI00090201233 | CONSTRUCCION DE CAPTACION DE AGUA, PTAP, LINEA DE IMPULSION Y ESTACION DE BOMBEO DE AGUA; ADEMÁS DE OTROS ACTIVOS EN EL SISTEMA DE AGUA POTABLE DE LA ZONA NORTE DE LA CIUDAD DE PUNO, DISTRITO PUNO - PUNO - PUNO. CÓDIGO ÚNICO DE INVERSIONES: 2618422 (FUENTE SSI FORMATO 12-B: % AVANCE FISICO ACUMULADO) | 210101 : PUNO | 054 : EXPEDIENTE TECNICO | 3 : Muy Alta | Fisico | 0 | 0 | 0 | 0.10 | 0.20 | 0.30 | 0.40 | 0 | 0 | 0 | 0 | 1 | 1 |
| | | | | | | Financiero S/. | 0.00 | 0.00 | 0.00 | 0.00 | 0.00 | 0.00 | 0.00 | 0.00 | 0.00 | 0.00 | 0.00 | 95,000.00 | 95,000.00 |
| OEI.01 REDUCIR LA DESNUTRICIÓN CRÓNICA; ANEMIA Y MORTALIDAD MATERNA NEONATAL EN LA POBLACIÓN | | | | | | | | | | | | | | | | | | | |
| AEI.01.10 ATENCIÓN PRENATAL INTEGRAL PARA GESTANTE REENFOCADA | | | | | | | | | | | | | | | | | | | |
| | COD. | Actividad Operativa / Inversiones | Ubigeo | U.M. | Prioridad | Meta | PROGRAMACION | | | | | | | | | | | | Total Anual |
| | | | | | | | 1 | 2 | 3 | 4 | 5 | 6 | 7 | 8 | 9 | 10 | 11 | 12 | |
| | AOI00090200271 | CONSTRUCCIÓN DEL HOSPITAL MATERNO INFANTIL DEL CONO SUR JULIACA. CODIGO UNICO DE INVERSIONES: 2108576. (FUENTE SSI FORMATO 12-B: % AVANCE FÍSICO ACUMULADO)- 211101 : CAPACIDAD PARA 100 CAMAS DE HOSPITALIZACIÓN- INFRAESTRUCTURA HOSPITALARIA DE 11,241 M2.- EQUIPO Y MOBILIARIO 4,184 UNIDADES | 211101 : JULIACA | 155 : PORCENTAJE | 1 : Muy Alta | Fisico | 48 | 50 | 52 | 55 | 60 | 62 | 43 | 43.02 | 43.50 | 43.50 | 43.50 | 44 | 60 |
| | | | | | | Financiero S/. | 18,430.00 | 237,786.00 | 101,145.00 | 38,783.00 | 17,372.00 | 0.00 | 0.00 | 13,485.00 | 313,465.00 | 11,990.00 | 0.00 | 337,008.00 | 1,089,464.00 |
| OEI.01 REDUCIR LA DESNUTRICIÓN CRÓNICA; ANEMIA Y MORTALIDAD MATERNA NEONATAL EN LA POBLACIÓN | | | | | | | | | | | | | | | | | | | |
| AEI.01.11 ATENCIÓN DEL PARTO INSTITUCIONAL EN FORMA OPORTUNA A GESTANTES | | | | | | | | | | | | | | | | | | | |
| | COD. | Actividad Operativa / Inversiones | Ubigeo | U.M. | Prioridad | Meta | PROGRAMACION | | | | | | | | | | | | Total Anual |
| | | | | | | | 1 | 2 | 3 | 4 | 5 | 6 | 7 | 8 | 9 | 10 | 11 | 12 | |
| | AOI00090200093 | OPTIMIZAR LA CAPACIDAD DE RESPUESTA EN EL HOSPITAL SAN JUAN DE DIOS DE AYAVIRI PUNO, CABECERA DE RED. CÓDIGO ÚNICO DE INVERSIONES: 2027881 (FUENTE SSI FORMATO 12-B: % AVANCE FISICO ACUMULADO) | 210801 : AYAVIRI | 155 : PORCENTAJE | 1 : Muy Alta | Fisico | 0 | 0 | 100 | 0 | 0 | 0 | 0 | 0 | 0 | 0 | 0 | 0 | 100 |
| | | | | | | Financiero S/. | 0.00 | 0.00 | 0.00 | 0.00 | 0.00 | 0.00 | 0.00 | 0.00 | 0.00 | 0.00 | 0.00 | 51,791.00 | 51,791.00 |
| OEI.01 REDUCIR LA DESNUTRICIÓN CRÓNICA; ANEMIA Y MORTALIDAD MATERNA NEONATAL EN LA POBLACIÓN | | | | | | | | | | | | | | | | | | | |
| AEI.01.15 ATENCIÓN DE SALUD OPORTUNA PARA POBLACIÓN EN RIESGO POR CAUSAS EXTERNAS | | | | | | | | | | | | | | | | | | | |
| | COD. | Actividad Operativa / Inversiones | Ubigeo | U.M. | Prioridad | Meta | PROGRAMACION | | | | | | | | | | | | Total Anual |
| | | | | | | | 1 | 2 | 3 | 4 | 5 | 6 | 7 | 8 | 9 | 10 | 11 | 12 | |
| | AOI00090200623 | MEJORAMIENTO DE LOS SERVICIOS DE SALUD DEL HOSPITAL DE APOYO ILAVE, PROVINCIA DE EL COLLAO - REGION PUNO. CODIGO UNICO DE INVERSIONES: 2279375 (FUENTE SSI FORMATO 12-B: % AVANCE FISICO ACUMULADO) | 210501 : ILAVE | 155 : PORCENTAJE | 1 : Muy Alta | Fisico | 10 | 11 | 12 | 13 | 14 | 15 | 9.50 | 9.60 | 9.70 | 9.80 | 9.90 | 10 | 10 |
| | | | | | | Financiero S/. | 22,425.00 | 102,945.00 | 524,860.00 | 73,500.00 | 242,725.00 | 185,015.00 | 75,420.00 | 29,955.00 | 78,260.00 | 126,515.00 | 26,880.00 | 1,177,480.00 | 2,665,980.00 |
| | AOI00090200701 | MEJORAMIENTO DE LA CAPACIDAD RESOLUTIVA DEL CENTRO DE SALUD COJATA I-4, DE LA | 210602 : COJATA | 155 : PORCENTAJE | 1 : Muy Alta | Fisico | 20 | 21 | 22 | 23 | 24 | 25 | 3 | 3.50 | 4.50 | 5 | 5.50 | 6 | 6 |

| | | | | | | | | | | | | | | | | | | |
|----------------|--|---------------------|------------------|--------------|----------------|-----------|------------|------------|------------|--------------|------------|------------|--------------|--------------|--------------|------------|--------------|--------------|
| AOI00090200702 | MICRO RED COJATA, RED DE SALUD HUANCANÉ, DIRESA PUNO, DISTRITO DE COJATA - PROVINCIA DE HUANCANE - DEPARTAMENTO DE PUNO. CÓDIGO ÚNICO DE INVERSIONES: 2357092 (FUENTE SSI FORMATO 12-B: % AVANCE FÍSICO ACUMULADO) MEJORAMIENTO DEL SERVICIO DE SALUD EN EL CENTRO DE SALUD PILCUYO DE LA MICRORED PILCUYO, RED DE SALUD EL COLLAO, DEL DISTRITO DE PILCUYO - | 210503 : PILCUYO | 155 : PORCENTAJE | 1 : Muy Alta | Financiero S/. | 0.00 | 0.00 | 0.00 | 0.00 | 0.00 | 0.00 | 148,850.00 | 418,250.00 | 967,020.00 | 1,307,550.00 | 244,680.00 | 3,044,759.00 | 6,131,109.00 |
| | | | | | Fisico | 40 | 45 | 50 | 55 | 60 | 65 | 0 | 0 | 0 | 0 | 0 | 1 | 1 |
| | PROVINCIA DE EL COLLAO - DEPARTAMENTO DE PUNO. CÓDIGO ÚNICO DE INVERSIONES: 2451529 (FUENTE SSI FORMATO 12-B: % AVANCE FÍSICO ACUMULADO) MEJORAMIENTO DEL SERVICIO DE SALUD EN EL CENTRO DE SALUD YANAPATA DE LA MICRO RED COPANI, RED DE SALUD YUNGUYO, DISTRITO DE YUNGUYO - | 211301 : YUNGUYO | 155 : PORCENTAJE | 1 : Muy Alta | Financiero S/. | 0.00 | 0.00 | 0.00 | 0.00 | 0.00 | 0.00 | 0.00 | 0.00 | 0.00 | 0.00 | 0.00 | 394.00 | 394.00 |
| | | | | | Fisico | 0 | 0 | 0.55 | 4.20 | 5.95 | 16.05 | 18 | 20 | 23 | 26 | 30 | 35 | 35 |
| AOI00090200703 | PROVINCIA DE YUNGUYO - DEPARTAMENTO DE PUNO. CÓDIGO ÚNICO DE INVERSIONES: 2504553 (FUENTE SSI FORMATO 12-B: % AVANCE FÍSICO ACUMULADO) MEJORAMIENTO DE LOS SERVICIOS DE SALUD DEL CENTRO DE SALUD ZEPITA, MICRO RED ZEPITA, RED DE SALUD CHUCUITO, DEL DISTRITO DE ZEPITA - | 210407 : ZEPITA | 155 : PORCENTAJE | 1 : Muy Alta | Financiero S/. | 8,400.00 | 11,900.00 | 267,915.00 | 331,230.00 | 551,040.00 | 374,310.00 | 655,665.00 | 682,615.00 | 648,535.00 | 782,070.00 | 38,860.00 | 1,170,470.00 | 5,523,010.00 |
| | | | | | Fisico | 50 | 51 | 52 | 53 | 54 | 55 | 82 | 86 | 92 | 92 | 92 | 98 | 98 |
| AOI00090200712 | PROVINCIA DE CHUCUITO - DEPARTAMENTO DE PUNO. CÓDIGO ÚNICO DE INVERSIONES: 2450812 (FUENTE SSI FORMATO 12-B: % AVANCE FÍSICO ACUMULADO) MEJORAMIENTO Y AMPLIACIÓN DE LOS SERVICIOS DE SALUD DEL CENTRO DE SALUD LA REVOLUCIÓN (NIVEL I-4) DISTRITO DE SAN MIGUEL - PROVINCIA DE SAN ROMÁN - DEPARTAMENTO DE PUNO. CÓDIGO ÚNICO DE INVERSIONES: 2435272 (FUENTE SSI FORMATO 12-B: % | 211105 : SAN MIGUEL | 155 : PORCENTAJE | 1 : Muy Alta | Financiero S/. | 13,850.00 | 503,425.00 | 100,265.00 | 203,525.00 | 1,486,980.00 | 137,630.00 | 141,430.00 | 2,792,570.00 | 1,418,305.00 | 133,125.00 | 41,045.00 | 483,359.00 | 7,455,509.00 |
| | | | | | Fisico | 20 | 22 | 25 | 28 | 30 | 32 | 0 | 0 | 0 | 0 | 0 | 1 | 1 |
| AOI00090200766 | | | | | Financiero S/. | 0.00 | 0.00 | 0.00 | 0.00 | 0.00 | 0.00 | 0.00 | 0.00 | 0.00 | 0.00 | 0.00 | 100.00 | 100.00 |
| | | | | | | | | | | | | | | | | | | |

| | | | | | | | | | | | | | | | | | | |
|----------------|--|--------------------|------------------|--------------|----------------|------|-----------|--------------|------------|------------|------------|---------------|------------|------------|-----------|------------|--------------|---------------|
| AOI00090200767 | AVANCE FÍSICO ACUMULADO) MEJORAMIENTO DE LOS SERVICIOS DE SALUD EN EL CENTRO DE SALUD PALCA DE LA LOCALIDAD DE PALCA DEL DISTRITO DE PALCA - PROVINCIA DE LAMPA - DEPARTAMENTO DE PUNO. CÓDIGO ÚNICO DE INVERSIONES: 2436751 (FUENTE SSI FORMATO 12-B: % AVANCE FÍSICO ACUMULADO) | 210706 : PALCA | 155 : PORCENTAJE | 1 : Muy Alta | Fisico | 1 | 1.50 | 2 | 2.50 | 3 | 0 | 0 | 0 | 0 | 0 | 0 | 3 | |
| | | | | | Financiero S/. | 0.00 | 0.00 | 0.00 | 0.00 | 0.00 | 0.00 | 0.00 | 0.00 | 0.00 | 0.00 | 0.00 | 0.00 | |
| | | | | | Fisico | 10 | 11 | 12 | 13 | 14 | 15 | 16 | 17 | 18 | 19 | 20 | 21 | 0 |
| AOI00090200768 | MEJORAMIENTO Y AMPLIACIÓN DE LOS SERVICIOS DE SALUD DEL ESTABLECIMIENTO DE SALUD NIVEL I- 4 DE LA LOCALIDAD DE TARACO, DISTRITO DE TARACO - PROVINCIA DE HUANCAÑE - DEPARTAMENTO DE PUNO. CÓDIGO ÚNICO DE INVERSIONES: 2490087 (FUENTE SSI FORMATO 12-B: % AVANCE FÍSICO ACUMULADO) | 210607 : TARACO | 155 : PORCENTAJE | 1 : Muy Alta | Financiero S/. | 0.00 | 0.00 | 5,857,500.00 | 818,450.00 | 308,850.00 | 475,288.71 | 12,052,868.71 | 173,415.00 | 160,545.00 | 35,365.00 | 252,120.00 | 1,944,338.58 | 22,078,741.00 |
| | | | | | Fisico | 48 | 49 | 50 | 51 | 52 | 53 | 0 | 0 | 0 | 0 | 0 | 0 | 53 |
| | | | | | Financiero S/. | 0.00 | 0.00 | 0.00 | 0.00 | 0.00 | 0.00 | 0.00 | 0.00 | 0.00 | 0.00 | 0.00 | 0.00 | 0.00 |
| AOI00090200769 | MEJORAMIENTO DEL SERVICIO DE SALUD EN EL CENTRO DE SALUD SAN GABÁN, DISTRITO DE SAN GABÁN - PROVINCIA DE CARABAYA - DEPARTAMENTO DE PUNO. CÓDIGO ÚNICO DE INVERSIONES: 2517448 (FUENTE SSI FORMATO 12-B: % AVANCE FÍSICO ACUMULADO) | 210309 : SAN GABAN | 155 : PORCENTAJE | 1 : Muy Alta | Fisico | 6 | 7 | 8 | 9 | 10 | 11 | 0.80 | 0 | 0 | 0 | 0 | 1 | 1 |
| | | | | | Financiero S/. | 0.00 | 0.00 | 0.00 | 0.00 | 0.00 | 0.00 | 0.00 | 0.00 | 0.00 | 0.00 | 0.00 | 0.00 | 0.00 |
| | | | | | Fisico | 50 | 53 | 55 | 60 | 65 | 70 | 75 | 80 | 85 | 90 | 95 | 100 | 100 |
| AOI00090200843 | MEJORAMIENTO DE LA CAPACIDAD RESOLUTIVA DEL CENTRO DE SALUD COATA I-3 DE LA MICRORED JAE, RED DE SALUD PUNO - DIRESA PUNO, - DISTRITO DE COATA - PROVINCIA DE PUNO - REGIÓN PUNO. CÓDIGO ÚNICO DE INVERSIONES: 2357091 (FUENTE SSI FORMATO 12-B: % AVANCE FÍSICO ACUMULADO) | 210107 : COATA | 155 : PORCENTAJE | 1 : Muy Alta | Financiero S/. | 0.00 | 51,845.00 | 0.00 | 0.00 | 11,235.00 | 0.00 | 0.00 | 0.00 | 0.00 | 0.00 | 95,707.00 | 158,787.00 | |
| | | | | | Fisico | 50 | 53 | 55 | 60 | 65 | 70 | 75 | 80 | 85 | 90 | 95 | 100 | 100 |
| | | | | | Financiero S/. | 0.00 | 0.00 | 94,270.00 | 19,200.00 | 0.00 | 0.00 | 0.00 | 0.00 | 0.00 | 0.00 | 0.00 | 92,435.00 | 4,606,327.00 |
| AOI00090200966 | MEJORAMIENTO DE LA CAPACIDAD RESOLUTIVA DEL PUESTO DE SALUD DE AYMAÑA DEL CENTRO POBLADO DE AYMAÑA, DISTRITO DE CORANI - CARABAYA - PUNO. CÓDIGO ÚNICO DE INVERSIONES: 2308220 (FUENTE SSI FORMATO 12-B: % AVANCE FÍSICO ACUMULADO) | 210305 : CORANI | 155 : PORCENTAJE | 1 : Muy Alta | Financiero S/. | 0.00 | 0.00 | 94,270.00 | 19,200.00 | 0.00 | 0.00 | 0.00 | 0.00 | 0.00 | 0.00 | 92,435.00 | 4,606,327.00 | |
| | | | | | Fisico | 50 | 53 | 55 | 60 | 65 | 70 | 75 | 80 | 85 | 90 | 95 | 100 | 100 |
| | | | | | Financiero S/. | 0.00 | 0.00 | 94,270.00 | 19,200.00 | 0.00 | 0.00 | 0.00 | 0.00 | 0.00 | 0.00 | 0.00 | 92,435.00 | 4,606,327.00 |

Anexo B-5 : POI Anual con Programacion Fisica y Financiera

| | | | | | | | | | | | | | | | | | | |
|----------------|--|-------------------|------------------|--------------|----------------|--------------|---------------|------------|--------------|------------|--------------|------------|--------------|---------------|---------------|--------------|--------------|---------------|
| AOI00090200972 | MEJORAMIENTO DE LA CAPACIDAD RESOLUTIVA DEL HOSPITAL LUCIO ALDAZABAL PAUCA DE REDES HUANCANÉ, PROVINCIA DE HUANCANÉ - REGIÓN PUNO. CÓDIGO ÚNICO DE INVERSIONES: 2251136 (FUENTE SSI FORMATO 12-B: % AVANCE FÍSICO ACUMULADO) | 210601 : HUANCANE | 155 : PORCENTAJE | 1 : Muy Alta | Fisico | 1 | 2 | 3 | 4 | 5 | 6 | 7 | 8 | 9 | 10 | 11 | 12 | 12 |
| | | | | | Financiero S/. | 2,279,370.00 | 2,210,475.00 | 501,142.00 | 2,527,520.00 | 885,960.00 | 1,134,290.00 | 814,045.00 | 786,045.00 | 1,475,435.00 | 2,277,070.00 | 1,862,145.00 | 8,846,519.00 | 25,600,016.00 |
| AOI00090200974 | MEJORAMIENTO Y AMPLIACION DE LOS SERVICIOS DE SALUD DEL HOSPITAL CARLOS CORNEJO ROSELLO VIZCARDO DE LA CIUDAD DE AZANGARO, DISTRITO Y PROVINCIA DE AZANGARO, DEPARTAMENTO DE PUNO. CÓDIGO ÚNICO DE INVERSIONES: 2380088 (FUENTE SSI FORMATO 12-B: % AVANCE FÍSICO ACUMULADO) | 210201 : AZANGARO | 155 : PORCENTAJE | 1 : Muy Alta | Fisico | 3 | 6 | 9 | 12 | 14 | 16 | 0 | 0 | 0 | 0 | 0 | 0 | 16 |
| | | | | | Financiero S/. | 0.00 | 0.00 | 0.00 | 0.00 | 0.00 | 0.00 | 0.00 | 0.00 | 0.00 | 0.00 | 0.00 | 8.00 | 8.00 |
| AOI00090200975 | MEJORAMIENTO Y AMPLIACION DE LOS SERVICIOS DE SALUD DEL ESTABLECIMIENTO DE SALUD OLLARAYA, DISTRITO DE OLLARAYA - PROVINCIA DE YUNGUYO - DEPARTAMENTO DE PUNO. CÓDIGO ÚNICO DE INVERSIONES: 2570943 (FUENTE SSI FORMATO 12-B: % AVANCE FÍSICO ACUMULADO) | 211305 : OLLARAYA | 155 : PORCENTAJE | 1 : Muy Alta | Fisico | 30 | 30.50 | 31 | 31.50 | 32 | 32.50 | 1 | 0 | 0 | 1.50 | 0 | 2 | 2 |
| | | | | | Financiero S/. | 0.00 | 0.00 | 0.00 | 0.00 | 81,610.00 | 137,595.00 | 21,090.00 | 0.00 | 0.00 | 11,390.00 | 1,100.00 | 98,862.00 | 351,647.00 |
| AOI00090200986 | MEJORAMIENTO DE LOS SERVICIOS DE SALUD DEL HOSPITAL RAFAEL ORTIZ RAVINES DE JULI, DISTRITO DE JULI - PUNO. CÓDIGO ÚNICO DE INVERSIONES: 2278822 (FUENTE SSI FORMATO 12-B: % AVANCE FÍSICO ACUMULADO) | 210401 : JULI | 155 : PORCENTAJE | 1 : Muy Alta | Fisico | 1 | 2 | 3 | 4 | 5 | 6 | 7 | 8 | 9 | 10 | 11 | 12 | 12 |
| | | | | | Financiero S/. | 0.00 | 22,410,870.00 | 9,500.00 | 174,520.00 | 924,523.00 | 1,244,487.71 | 285,345.71 | 9,074,150.00 | 16,723,560.90 | 16,368,210.00 | 74,925.00 | 496,372.68 | 67,786,465.00 |
| AOI00090201016 | MEJORAMIENTO Y AMPLIACION DE LOS SERVICIOS DE SALUD EN EL ESTABLECIMIENTO DE SALUD UMACHIRI CATEGORÍA I-2 DEL DISTRITO DE UMACHIRI - PROVINCIA DE MELGAR - DEPARTAMENTO DE PUNO. CÓDIGO ÚNICO DE INVERSIONES: 2494039 (FUENTE SSI FORMATO 12-B: % AVANCE FÍSICO ACUMULADO) | 210809 : UMACHIRI | 155 : PORCENTAJE | 1 : Muy Alta | Fisico | 40 | 45 | 50 | 55 | 60 | 65 | 70 | 80 | 85 | 90 | 95 | 100 | 100 |
| | | | | | Financiero S/. | 0.00 | 0.00 | 0.00 | 0.00 | 14,265.00 | 0.00 | 0.00 | 15,800.00 | 94,770.00 | 272,385.00 | 546,455.00 | 1,033,372.00 | 1,977,047.00 |

| | | | | | | | | | | | | | | | | | | |
|----------------|--|---|---------------------|--------------|----------------|-----------|-----------|-----------|----------|-----------|------|----------|-----------|------------|-----------|------|------------|------------|
| AOI00090201018 | MEJORAMIENTO DE LOS SERVICIOS DE SALUD DEL CENTRO DE SALUD COPANI DE LA MICRO RED COPANI, RED DE SALUD YUNGUYO, DISTRITO DE COPANI | 211303 : - PROVINCIA DE YUNGUYO - COPANI | 155 : PORCENTAJE | 1 : Muy Alta | Fisico | 0.50 | 1 | 1.50 | 2 | 2.50 | 3 | 0 | 0 | 1 | 0 | 0 | 2.50 | 2.50 |
| | | | | | Financiero S/. | 0.00 | 0.00 | 0.00 | 0.00 | 0.00 | 0.00 | 0.00 | 0.00 | 380,795.00 | 0.00 | 0.00 | 119,205.00 | 500,000.00 |
| AOI00090201022 | MEJORAMIENTO DE LA CAPACIDAD RESOLUTIVA DEL CENTRO DE SALUD LA RINCONADA CATEGORIA I-4, DISTRITO DE ANANEA, PROVINCIA DE SAN ANTONIO DE PUTINA - PUNO. CÓDIGO ÚNICO DE INVERSIONES: 2166678 (FUENTE SSI FORMATO 12-B: % AVANCE FISICO ACUMULADO) | 211002 : ANANEA | 155 : PORCENTAJE | 1 : Muy Alta | Fisico | 0 | 0 | 0 | 2 | 3 | 4 | 0 | 0 | 0 | 0 | 0 | 0 | 4 |
| | | | | | Financiero S/. | 0.00 | 0.00 | 0.00 | 0.00 | 0.00 | 0.00 | 0.00 | 0.00 | 0.00 | 0.00 | 0.00 | 61,017.00 | 61,017.00 |
| AOI00090201037 | MEJORAMIENTO DE LOS SERVICIOS DEL CENTRO DE SALUD ESTRATÉGICO SIMÓN BOLÍVAR CATEGORIA I-4 RED DE SALUD PUNO, DISTRITO PUNO - PROVINCIA DE PUNO - REGIÓN PUNO" DISTRITO DE PUNO - PROVINCIA DE PUNO - DEPARTAMENTO DE PUNO. CÓDIGO ÚNICO DE INVERSIONES: 2357089 (FUENTE SSI FORMATO 12-B: % AVANCE FISICO ACUMULADO) | 210101 : PUNO | 155 : PORCENTAJE | 1 : Muy Alta | Fisico | 1 | 2 | 3 | 4 | 6 | 8 | 10 | 12 | 14 | 16 | 18 | 20 | 20 |
| | | | | | Financiero S/. | 56,915.00 | 98,340.00 | 47,855.00 | 5,700.00 | 17,015.00 | 0.00 | 8,010.00 | 0.00 | 0.00 | 15,711.00 | 0.00 | 16,594.00 | 266,140.00 |
| AOI00090201052 | CONSTRUCCION DE CONSULTORIO; ADQUISICION DE EQUIPOS BIOMEDICOS Y MOBILIARIO CLINICO; EN EL(LA) HOSPITAL SANDIA DISTRITO DE SANDIA, PROVINCIA SANDIA, DEPARTAMENTO PUNO. CÓDIGO ÚNICO DE INVERSIONES: 2599489 (FUENTE SSI FORMATO 12-B: 5 AVANCE FISICO ACUMULADO) | 211201 : SANDIA | 155 : PORCENTAJE | 1 : Muy Alta | Fisico | 0 | 0 | 10 | 20 | 30 | 0 | 0 | 0.10 | 0 | 0 | 0 | 1 | 1 |
| | | | | | Financiero S/. | 0.00 | 0.00 | 0.00 | 0.00 | 0.00 | 0.00 | 0.00 | 17,050.00 | 0.00 | 0.00 | 0.00 | 99,078.00 | 116,128.00 |
| AOI00090201069 | AMPLIACION Y MEJORAMIENTO DE LOS SERVICIOS DE SALUD DEL PUESTO DE SALUD QUILCAPUNCU - MICRO RED PUTINA, DISTRITO DE QUILCAPUNCU, PROVINCIA DE SAN ANTONIO DE PUTINA - PUNO. CÓDIGO ÚNICO DE | 211004 : QUILCAPUNCU | 155 : PORCENTAJE | 1 : Muy Alta | Fisico | 3 | 10 | 20 | 30 | 40 | 50 | 0 | 0 | 0 | 0 | 0 | 0 | 50 |
| | | | | | Financiero S/. | 0.00 | 0.00 | 0.00 | 0.00 | 0.00 | 0.00 | 0.00 | 0.00 | 0.00 | 0.00 | 0.00 | 7.00 | 7.00 |

| | | | | | | | | | | | | | | | | | |
|--|-----------------------|--------------------------------|-----------------|-------------------|------|------|------|-----------|-----------|------|------|-----------|-----------|------------|-----------|------------|------------|
| INVERSIONES: 2334606 (FUENTE SSI FORMATO 12-B: % AVANCE FISICO ACUMULADO) MEJORAMIENTO Y AMPLIACION DEL SERVICIO DE ATENCIÓN DE SALUD BÁSICOS EN CHUPA - CHUPA DISTRITO DE CHUPA DE LA PROVINCIA DE AZANGARO DEL DEPARTAMENTO DE PUNO. CÓDIGO ÚNICO DE INVERSIONES: 2578405 (FUENTE SSI FORMATO 12-B: % AVANCE FISICO ACUMULADO) MEJORAMIENTO DEL SERVICIO DE ATENCIÓN DE SALUD BÁSICOS EN CAPACHICA DISTRITO DE CAPACHICA DE LA PROVINCIA DE PUNO DEL DEPARTAMENTO DE PUNO. CÓDIGO ÚNICO DE INVERSIONES: 2585395 (FUNETE SSI FORMATO 12-B: % AVANCE FISICO ACUMULADO) MEJORAMIENTO Y AMPLIACION DEL SERVICIO DE ATENCIÓN DE SALUD BÁSICOS EN ASILLO DISTRITO DE ASILLO DE LA PROVINCIA DE AZANGARO DEL DEPARTAMENTO DE PUNO. CÓDIGO ÚNICO DE INVERSIONES: 2594994 (FUENTE SSI FORMATO 12-B: % AVANCE FISICO ACUMULADO) MEJORAMIENTO DEL SERVICIO DE ATENCIÓN DE SALUD BÁSICOS EN COAZA DISTRITO DE COAZA DE LA PROVINCIA DE CARABAYA DEL DEPARTAMENTO DE PUNO. CÓDIGO ÚNICO DE INVERSIONES: 2597167 (FUENTE SSI FORMATO 12-B: % AVANCE FISICO ACUMULADO) MEJORAMIENTO DEL SERVICIO DE ATENCIÓN DE SALUD BÁSICOS EN MAÑAZO DISTRITO DE MAÑAZO DE LA PROVINCIA DE PUNO DEL DEPARTAMENTO DE PUNO. CÓDIGO ÚNICO DE INVERSIONES: 2603161 (FUENTE SSI FORMATO 12-B: %% AVANCE FISICO ACUMULADO) | | | | | | | | | | | | | | | | | |
| AOI00090201081 | 210206 : CHUPA | 054 : EXPEDIENTE TECNICO | 1 : Muy Alta | Fisico | 0 | 0.10 | 0.30 | 0.60 | 0.90 | 1 | 0 | 0 | 0 | 0 | 0 | 0 | 1 |
| | | | | Financiero S/. | 0.00 | 0.00 | 0.00 | 0.00 | 0.00 | 0.00 | 0.00 | 0.00 | 0.00 | 0.00 | 9,973.00 | 508,026.00 | 517,999.00 |
| AOI00090201082 | 210105 : CAPACHICA | 054 : EXPEDIENTE TECNICO | 1 : Muy Alta | Fisico | 0 | 0.30 | 0.50 | 0.70 | 1 | 0 | 0 | 0 | 0 | 0 | 0 | 0 | 1 |
| | | | | Financiero S/. | 0.00 | 0.00 | 0.00 | 0.00 | 0.00 | 0.00 | 0.00 | 0.00 | 0.00 | 0.00 | 0.00 | 0.00 | 0.00 |
| AOI00090201083 | 210204 : ASILLO | 054 : EXPEDIENTE TECNICO | 1 : Muy Alta | Fisico | 0 | 0.30 | 0.60 | 0.80 | 1 | 0 | 0 | 0 | 0 | 0 | 0 | 0 | 1 |
| | | | | Financiero S/. | 0.00 | 0.00 | 0.00 | 24,440.00 | 35,520.00 | 0.00 | 0.00 | 41,420.00 | 84,490.00 | 122,450.00 | 86,030.00 | 244,768.00 | 639,118.00 |
| AOI00090201084 | 210304 : COASA | 054 : EXPEDIENTE TECNICO | 1 : Muy Alta | Fisico | 0 | 0 | 0.30 | 0.60 | 1 | 0 | 0 | 0 | 0 | 0 | 0 | 0 | 1 |
| | | | | Financiero S/. | 0.00 | 0.00 | 0.00 | 0.00 | 0.00 | 0.00 | 0.00 | 0.00 | 0.00 | 0.00 | 0.00 | 0.00 | 0.00 |
| AOI00090201085 | 210109 : MANAZO | 054 : EXPEDIENTE TECNICO | 1 : Muy Alta | Fisico | 0 | 0 | 0.20 | 0.50 | 0.70 | 0.90 | 0 | 0 | 0 | 0 | 0 | 0 | 0.90 |
| | | | | Financiero S/. | 0.00 | 0.00 | 0.00 | 0.00 | 0.00 | 0.00 | 0.00 | 0.00 | 0.00 | 0.00 | 0.00 | 0.00 | 0.00 |

Anexo B-5 : POI Anual con Programacion Fisica y Financiera

| | | | | | | | | | | | | | | | | | | |
|----------------|--|-----------------------|--------------------------|--------------|----------------|------|------------|-----------|------------|-----------|-----------|-----------|------|------|------|-----------|-----------|------------|
| AOI00090201086 | MEJORAMIENTO DEL SERVICIO DE ATENCION DE SALUD BASICOS EN CABANILLA DISTRITO DE CABANILLA DE LA PROVINCIA DE LAMPA DEL DEPARTAMENTO DE PUNO. CÓDIGO ÚNICO DE INVERSIONES: 2623878 (FUENTE SSI FORMATO 12-B: % AVANCE FISICO ACUMULADO) | 210702 : CABANILLA | 054 : EXPEDIENTE TECNICO | 1 : Muy Alta | Fisico | 0.10 | 0.20 | 0.40 | 0.60 | 0.80 | 0.90 | 0 | 0 | 0 | 0 | 0 | 0 | 0.90 |
| | | | | | Financiero S/. | 0.00 | 0.00 | 0.00 | 0.00 | 0.00 | 0.00 | 0.00 | 0.00 | 0.00 | 0.00 | 0.00 | 0.00 | 32.00 |
| AOI00090201087 | MEJORAMIENTO DEL SERVICIO DE ATENCION DE SALUD BASICOS EN LARAQUERI DISTRITO DE PICHACANI DE LA PROVINCIA DE PUNO DEL DEPARTAMENTO DE PUNO. CÓDIGO ÚNICO DE INVERSIONES: 2623879 (FORMATO 12-B: % AVANCE FISICO ACUMULADO) | 210111 : PICHACANI | 054 : EXPEDIENTE TECNICO | 1 : Muy Alta | Fisico | 0 | 0.30 | 0.60 | 1 | 0 | 0 | 0 | 0 | 0 | 0 | 0 | 0 | 1 |
| | | | | | Financiero S/. | 0.00 | 0.00 | 0.00 | 0.00 | 0.00 | 0.00 | 0.00 | 0.00 | 0.00 | 0.00 | 0.00 | 0.00 | 0.00 |
| AOI00090201088 | MEJORAMIENTO DEL SERVICIO DE ATENCION DE SALUD BASICOS EN VALLECITO DISTRITO DE PUNO DE LA PROVINCIA DE PUNO DEL DEPARTAMENTO DE PUNO. CÓDIGO ÚNICO DE INVERSIONES: 2632832 (FUENTE SSI FORMATO 12-B: % AVANCE FISICO ACUMULADO) | 210101 : PUNO | 054 : EXPEDIENTE TECNICO | 1 : Muy Alta | Fisico | 0.10 | 0.20 | 0.40 | 0.60 | 0.70 | 0.80 | 0 | 0 | 0 | 0 | 0 | 0 | 0.80 |
| | | | | | Financiero S/. | 0.00 | 0.00 | 0.00 | 0.00 | 0.00 | 0.00 | 0.00 | 0.00 | 0.00 | 0.00 | 0.00 | 0.00 | 0.00 |
| AOI00090201245 | MEJORAMIENTO Y AMPLIACION DE LOS SERVICIOS DE SALUD DEL CENTRO DE SALUD KELLUYO, DISTRITO KELLUYO - CHUCUITO - PUNO. CÓDIGO ÚNICO DE INVERSIONES: 2476464 (FUENTE SSI FORMATO 12-B: % AVANCE FISICO ACUMULADO) - 1 | 210404 : KELLUYO | 054 : EXPEDIENTE TECNICO | 3 : Muy Alta | Fisico | 0 | 0.96 | 0.97 | 0.98 | 0.99 | 0 | 0 | 0 | 0 | 0 | 0 | 0 | 0.99 |
| | | | | | Financiero S/. | 0.00 | 0.00 | 36,528.00 | 132,320.00 | 0.00 | 0.00 | 0.00 | 0.00 | 0.00 | 0.00 | 0.00 | 0.00 | 54,998.00 |
| AOI00090201246 | MEJORAMIENTO DEL SERVICIO DE ATENCION DE SALUD BASICOS EN VILQUECHICO, DISTRITO DE VILQUE CHICO - HUANCANE - PUNO. CÓDIGO ÚNICO DE INVERSIONES: 2625645 (FUENTE SSI FORMATO 12-B: % AVANCE FISICO ACUMULADO) - 1 | 210608 : VILQUE CHICO | 054 : EXPEDIENTE TECNICO | 3 : Muy Alta | Fisico | 0 | 0.50 | 0.55 | 0.60 | 0.85 | 0 | 0.70 | 0 | 0 | 0 | 0.80 | 0.85 | 0.85 |
| | | | | | Financiero S/. | 0.00 | 106,000.00 | 0.00 | 69,450.00 | 94,000.00 | 25,300.00 | 20,912.67 | 0.00 | 0.00 | 0.00 | 47,906.67 | 47,906.67 | 411,476.01 |

Anexo B-5 : POI Anual con Programacion Fisica y Financiera

| | | | | | | | | | | | | | | | | | | |
|----------------|---|---------------------|--------------------------|--------------|--------|------|------|------|------|------|--------------|------------|------------|------------|------------|------------|--------------|------|
| AOI00090201254 | AMPLIACION Y MEJORAMIENTO DE LA CAPACIDAD RESOLUTIVA DEL HOSPITAL DE APOYO SAN MARTIN DE PORRES DE MACUSANI, PROVINCIA DE CARABAYA - PUNO. CÓDIGO ÚNICO DE INVERSIONES: 2227389 - LIQUIDACION | 210301 : MACUSANI | 201 : INFORME TECNICO | 3 : Muy Alta | Fisico | 0 | 0 | 0 | 0 | 0.20 | 0.40 | 1 | 0 | 0 | 0 | 0 | 0 | 1 |
| | Financiero S/. | | | | 0.00 | 0.00 | 0.00 | 0.00 | 0.00 | 0.00 | 4,043,455.00 | 0.00 | 0.00 | 0.00 | 0.00 | 0.00 | 4,043,455.00 | |
| AOI00090201260 | MEJORAMIENTO DE LA CAPACIDAD RESOLUTIVA DE LOS SERVICIOS DEL PUESTO DE SALUD I - 1 DEL CENTRO POBLADO DE CARI CARI, DISTRITO DE MANAZO - PUNO. CÓDIGO ÚNICO DE INVERSIONES: 2290342. (FUENTE SSI FORMATO 12-B: % AVANCE FISICO ACUMULADO) | 210109 : MANAZO | 155 : PORCENTAJE | 3 : Muy Alta | Fisico | 0 | 0 | 0 | 0 | 10 | 15 | 20 | 25 | 30 | 35 | 40 | 45 | 45 |
| | Financiero S/. | | | | 0.00 | 0.00 | 0.00 | 0.00 | 0.00 | 0.00 | 12,310.00 | 114,650.00 | 431,600.00 | 405,400.00 | 860,738.50 | 860,738.50 | 2,685,437.00 | |
| AOI00090201275 | MEJORAMIENTO DE LOS SERVICIOS DE SALUD DEL HOSPITAL ANTONIO BARRIONUEVO, DISTRITO LAMPA - LAMPA - PUNO. CÓDIGO ÚNICO DE INVERSIONES: 2427364 - EXPEDIENTE TECNICO | 210701 : LAMPA | 054 : EXPEDIENTE TECNICO | 3 : Muy Alta | Fisico | 0 | 0 | 0 | 0 | 0.05 | 0.10 | 0 | 0 | 0 | 0 | 0 | 0.11 | 0.11 |
| | Financiero S/. | | | | 0.00 | 0.00 | 0.00 | 0.00 | 0.00 | 0.00 | 0.00 | 0.00 | 0.00 | 0.00 | 0.00 | 0.00 | 2.00 | 2.00 |
| AOI00090201276 | MEJORAMIENTO DE LOS SERVICIOS DE SALUD DEL CENTRO DE SALUD GUADALUPE, DISTRITO DE JULIACA - SAN ROMAN - PUNO. CÓDIGO ÚNICO DE INVERSIONES: 2551456 - EXPEDIENTE TECNICO | 211101 : JULIACA | 054 : EXPEDIENTE TECNICO | 3 : Muy Alta | Fisico | 0 | 0 | 0 | 0 | 0.10 | 0.30 | 0 | 0 | 0 | 0 | 0 | 0.40 | 0.40 |
| | Financiero S/. | | | | 0.00 | 0.00 | 0.00 | 0.00 | 0.00 | 0.00 | 0.00 | 0.00 | 0.00 | 0.00 | 0.00 | 0.00 | 1.00 | 1.00 |
| AOI00090201277 | MEJORAMIENTO Y AMPLIACION DEL SERVICIO DE ATENCION DE SALUD BASICOS EN MOHO, DISTRITO DE MOHO - MOHO - PUNO. CÓDIGO ÚNICO DE INVERSIONES: 2657043 - EXPEDIENTE TECNICO | 210901 : MOHO | 054 : EXPEDIENTE TECNICO | 3 : Muy Alta | Fisico | 0 | 0 | 0 | 0 | 0.10 | 0.30 | 0 | 0 | 0 | 0 | 0 | 0 | 0.30 |
| | Financiero S/. | | | | 0.00 | 0.00 | 0.00 | 0.00 | 0.00 | 0.00 | 0.00 | 0.00 | 0.00 | 0.00 | 0.00 | 0.00 | 1.00 | 1.00 |
| AOI00090201329 | MEJORAMIENTO DEL SERVICIO DE ATENCION DE SALUD BASICOS EN ACOCOLLO, DISTRITO DE HUANCANE - HUANCANE - PUNO. CÓDIGO ÚNICO DE INVERSIONES: 2649780 - EXPEDIENTE TECNICO | 210601 : HUANCANE | 054 : EXPEDIENTE TECNICO | 3 : Muy Alta | Fisico | 0 | 0 | 0 | 0 | 0 | 0 | 0.20 | 0.30 | 0.40 | 0.50 | 0.80 | 1 | 1 |
| | Financiero S/. | | | | 0.00 | 0.00 | 0.00 | 0.00 | 0.00 | 0.00 | 51,850.00 | 51,550.00 | 54,000.00 | 4,000.00 | 22,200.00 | 13,684.00 | 197,284.00 | |
| AOI00090201330 | MEJORAMIENTO DEL SERVICIO DE ATENCION DE SALUD BASICOS EN | 210403 : HUACULLANI | 054 : EXPEDIENTE TECNICO | 3 : Muy Alta | Fisico | 0 | 0 | 0 | 0 | 0 | 0 | 0.20 | 0.40 | 0.60 | 0.80 | 0.90 | 1 | 1 |

| AOI00090201331 | CALLAZA, DISTRITO DE HUACULLANI - CHUCUITO - PUNO. CÓDIGO ÚNICO DE INVERSIONES: 2649788 - EXPEDIENTE TECNICO MEJORAMIENTO DEL SERVICIO DE ATENCION DE SALUD BASICOS EN PASIRI, DISTRITO DE JULI - CHUCUITO - PUNO. CÓDIGO ÚNICO DE INVERSIONES: 2649786 - EXPEDIENTE TECNICO | 210401 : JULI | 054 : EXPEDIENTE TECNICO | 3 : Muy Alta | Financiero S/. | 0.00 | 0.00 | 0.00 | 0.00 | 0.00 | 0.00 | 43,756.80 | 47,786.80 | 54,271.80 | 3,000.00 | 25,809.30 | 66,243.30 | 240,868.00 |
|--|--|-------------------|--------------------------|--------------|----------------|--------------|------|------|------|------|------|-----------|-----------|-----------|-----------|-----------|-----------|--------------|
| | | | | | Fisico | 0 | 0 | 0 | 0 | 0 | 0 | 0 | 0 | 0 | 0.70 | 0.90 | 1 | 1 |
| | | | | | Financiero S/. | 0.00 | 0.00 | 0.00 | 0.00 | 0.00 | 0.00 | 0.00 | 0.00 | 0.00 | 93,400.00 | 0.00 | 7,554.00 | 100,954.00 |
| | | | | | Fisico | 0 | 0 | 0 | 0 | 0 | 0 | 0.20 | 0.50 | 0.70 | 0 | 0.90 | 1 | 1 |
| AOI00090201332 | MEJORAMIENTO DEL SERVICIO DE ATENCION DE SALUD BASICOS EN CHIJNAYA, DISTRITO PUCARA - LAMPA - PUNO. CÓDIGO ÚNICO DE INVERSIONES: 2649778 - EXPEDIENTE TECNICO | 210708 : PUCARA | 054 : EXPEDIENTE TECNICO | 3 : Muy Alta | Financiero S/. | 0.00 | 0.00 | 0.00 | 0.00 | 0.00 | 0.00 | 37,515.00 | 58,160.00 | 39,525.00 | 0.00 | 41,000.00 | 18,707.00 | 194,907.00 |
| | | | | | Fisico | 0 | 0 | 0 | 0 | 0 | 0 | 0.20 | 0.50 | 0.70 | 0 | 0.90 | 1 | 1 |
| OEI.02 MEJORAR LOS NIVELES DE LOGROS DE APRENDIZAJE EN LOS (AS) ESTUDIANTES DE EDUCACIÓN BÁSICA; TÉCNICO PRODUCTIVO Y NO UNIVERSITARIA | | | | | | | | | | | | | | | | | | |
| AEI.02.01 SERVICIOS DE EDUCACIÓN OPORTUNA; INTEGRAL Y DE CALIDAD A LA POBLACIÓN DE EDUCACIÓN BÁSICA | | | | | | | | | | | | | | | | | | |
| COD. | Actividad Operativa / Inversiones | Ubigeo | U.M. | Prioridad | Meta | PROGRAMACION | | | | | | | | | | | | Total Anual |
| | | | | | | 1 | 2 | 3 | 4 | 5 | 6 | 7 | 8 | 9 | 10 | 11 | 12 | |
| AOI00090200773 | MEJORAMIENTO Y AMPLIACION DEL SERVICIOS DE EDUCACION BASICA EN EL NIVEL PRIMARIO DE LA IEP N° 72169 TAMBILLO, IEP 500 000 3 000 000 6 271 030 N° 72175 TAYACCUCHO, IEP N° 72188 QUETY, IEP N° 72642 MALLCUAPO, IEP N° 72749 CALASUCA DEL DISTRITO DE ITUATA PROVINCIA DE CARABAYA. CÓDIGO ÚNICO DE INVERSIONES: 2417765 (FUENTE SSI FORMATO 12-B: % AVANCE FÍSICO ACUMULADO) | 210307 : ITUATA | 155 : PORCENTAJE | 1 : Muy Alta | Fisico | 30.50 | 31 | 32 | 33 | 34 | 35 | 0 | 0 | 0 | 0 | 0 | 0 | 30.50 |
| | | | | | Financiero S/. | 0.00 | 0.00 | 0.00 | 0.00 | 0.00 | 0.00 | 0.00 | 0.00 | 0.00 | 0.00 | 0.00 | 0.00 | 3,183,000.00 |
| AOI00090200793 | INSTALACION DEL SERVICIO EDUCATIVO DE LA INSTITUCION EDUCATIVA SECUNDARIA SANTA MONICA EN EL DISTRITO DE JULIACA, PROVINCIA DE SAN ROMAN - PUNO. CÓDIGO ÚNICO DE INVERSIONES: 2194501 (FUENTE SSI FORMATO 12-B: % AVANCE FÍSICO ACUMULADO) | 210101 : PUNO | 155 : PORCENTAJE | 1 : Muy Alta | Fisico | 100 | 0 | 0 | 0 | 0 | 0 | 0 | 0 | 0 | 0 | 0 | 100 | 100 |
| | | | | | Financiero S/. | 0.00 | 0.00 | 0.00 | 0.00 | 0.00 | 0.00 | 0.00 | 0.00 | 0.00 | 0.00 | 0.00 | 0.00 | 75,848.00 |
| AOI00090200795 | MEJORAMIENTO DEL SERVICIO EDUCATIVO EN LAS INSTITUCIONES EDUCATIVAS PRIMARIAS N 70511, N 70815 Y N 72637, DISTRITO DE ORURILLO - MELGAR - PUNO. CÓDIGO ÚNICO DE INVERSIONES: 2301117 (FUENTE SSI FORMATO 12-B: % AVANCE FÍSICO ACUMULADO) | 210101 : PUNO | 155 : PORCENTAJE | 1 : Muy Alta | Fisico | 100 | 0 | 0 | 0 | 0 | 0 | 0 | 0 | 0 | 0 | 0 | 100 | 100 |
| | | | | | Financiero S/. | 0.00 | 0.00 | 0.00 | 0.00 | 0.00 | 0.00 | 0.00 | 0.00 | 0.00 | 0.00 | 0.00 | 0.00 | 49,222.00 |
| AOI00090200812 | MEJORAMIENTO DEL SERVICIO EDUCATIVO DE NIVEL SECUNDARIO EN LA I.E. A - 28 PERÚ BIRF CENTRO POBLADO DE AZANGARO - DISTRITO DE | 210201 : AZANGARO | 155 : PORCENTAJE | 1 : Muy Alta | Fisico | 5 | 8 | 10 | 13 | 16 | 19 | 0 | 0 | 0 | 0 | 0 | 1 | 1 |
| | | | | | | | | | | | | | | | | | | |

| | | | | | | | | | | | | | | | | | | |
|----------------|---|--------------------|--------------------------|--------------|----------------|------------|------------|------------|------------|--------------|------------|--------------|--------------|--------------|--------------|--------------|--------------|---------------|
| AOI00090200814 | AZANGARO - PROVINCIA DE AZANGARO - REGIÓN PUNO. CÓDIGO ÚNICO DE INVERSIONES: 2393398 (FUENTE SSI FORMATO 12-B: % AVANCE FÍSICO ACUMULADO) | 210101 : PUNO | 054 : EXPEDIENTE TECNICO | 1 : Muy Alta | Financiero S/. | 0.00 | 0.00 | 0.00 | 0.00 | 0.00 | 0.00 | 0.00 | 0.00 | 0.00 | 0.00 | 0.00 | 14,948.00 | 14,948.00 |
| | | | | | Fisico | 0 | 1 | 0 | 0 | 0 | 0 | 0.68 | 0.70 | 0.70 | 0.80 | 0.90 | 1 | 1 |
| AOI00090200815 | MEJORAMIENTO DE LOS SERVICIOS DE EDUCACIÓN SECUNDARIA EN LA INSTITUCIÓN EDUCATIVA PÚBLICA MILITAR "INCA MANCO CAPAC" , CENTRO POBLADO DE TOTORANI - DISTRITO DE PUNO - PROVINCIA DE PUNO - REGIÓN PUNO. CÓDIGO ÚNICO DE INVERSIONES: 2384978 (FUENTE SSI FORMATO 12-B: % AVANCE FÍSICO ACUMULADO) | 210101 : PUNO | 054 : EXPEDIENTE TECNICO | 1 : Muy Alta | Financiero S/. | 0.00 | 83,370.00 | 80,660.00 | 107,980.00 | 0.00 | 40,200.00 | 57,897.33 | 150,122.33 | 0.00 | 30,815.00 | 93,710.00 | 57,371.34 | 702,126.00 |
| | | | | | Fisico | 22 | 23 | 24 | 26 | 28 | 30 | 35 | 40 | 45 | 50 | 52 | 55 | 0 |
| AOI00090200816 | MEJORAMIENTO DE LOS SERVICIOS EDUCATIVOS DE LA I.E.S. MANUEL GONZALES PRADA, CENTRO POBLADO DE ISANI - DISTRITO DE ZEPITA - PROVINCIA DE CHUCUITO - REGIÓN PUNO. CÓDIGO ÚNICO DE INVERSIONES: 2344324 (FUENTE SSI FORMATO 12-B: % AVANCE FÍSICO ACUMULADO) | 210407 : ZEPITA | 155 : PORCENTAJE | 1 : Muy Alta | Financiero S/. | 158,560.00 | 0.00 | 0.00 | 0.00 | 281,145.00 | 516,980.00 | 522,285.00 | 749,530.00 | 711,290.00 | 718,840.00 | 617,905.00 | 1,960,622.00 | 6,237,157.00 |
| | | | | | Fisico | 5 | 8 | 10 | 12 | 15 | 18 | 25 | 35 | 45 | 55 | 60 | 65 | 65 |
| AOI00090200817 | MEJORAMIENTO DEL SERVICIO EDUCATIVO DE LA I.E.S. LAS MERCEDES DE LA CIUDAD DE JULIACA - DISTRITO DE JULIACA - PROVINCIA DE SAN ROMAN - DEPARTAMENTO DE PUNO. CÓDIGO ÚNICO DE INVERSIONES: 2385673 (FUENTE SSI FORMATO 12-B: % AVANCE FÍSICO ACUMULADO) | 211101 : JULIACA | 155 : PORCENTAJE | 1 : Muy Alta | Financiero S/. | 741,605.00 | 290,490.00 | 406,835.00 | 794,620.00 | 670,935.00 | 773,510.71 | 1,027,500.00 | 1,233,905.00 | 2,139,385.07 | 3,022,655.07 | 1,144,095.07 | 2,940,617.08 | 15,186,153.00 |
| | | | | | Fisico | 20 | 25 | 30 | 35 | 40 | 45 | 25 | 25 | 25 | 25 | 25 | 28 | 28 |
| AOI00090200818 | MEJORAMIENTO DEL SERVICIO EDUCATIVO EN LA I.E.S. JOSÉ ANTONIO ENCINAS FRANCO, CENTRO POBLADO DE LECHEMAYO DEL DISTRITO DE SAN GABAN - PROVINCIA DE CARABAYA - DEPARTAMENTO DE PUNO. CÓDIGO ÚNICO DE INVERSIONES: 2344253 (FUENTE SSI FORMATO 12-B: % AVANCE FÍSICO ACUMULADO) | 210309 : SAN GABAN | 155 : PORCENTAJE | 1 : Muy Alta | Financiero S/. | 16,035.00 | 0.00 | 18,465.00 | 0.00 | 56,730.00 | 13,143.00 | 94,630.00 | 15,375.00 | 0.00 | 0.00 | 0.00 | 132,166.00 | 346,544.00 |
| | | | | | Fisico | 10 | 20 | 25 | 30 | 35 | 40 | 2.80 | 3.10 | 3.30 | 3.50 | 3.70 | 3.85 | 3.85 |
| AOI00090200866 | MEJORAMIENTO DEL SERVICIO EDUCATIVO EN LA IES POLITÉCNICO REGIONAL LOS ANDES, DISTRITO DE JULIACA, PROVINCIA DE SAN ROMÁN - PUNO. CÓDIGO ÚNICO DE INVERSIONES: 2284935 (FUENTE SSI FORMATO 12-B: % AVANCE FÍSICO ACUMULADO) | 211101 : JULIACA | 155 : PORCENTAJE | 1 : Muy Alta | Financiero S/. | 72,970.00 | 217,085.00 | 617,135.00 | 609,500.00 | 2,618,055.00 | 660,135.00 | 717,505.00 | 1,017,130.00 | 1,375,445.00 | 1,501,425.00 | 1,783,280.00 | 3,880,113.00 | 15,069,778.00 |
| | | | | | Fisico | 89 | 90 | 91 | 92 | 93 | 94 | 0 | 0 | 0 | 0 | 0 | 100 | 100 |
| AOI00090200886 | INSTALACIÓN DEL SERVICIO EDUCATIVO DEL NIVEL SECUNDARIO EN LA I.E.S. RODOLFO DIESEL, DISTRITO DE JULIACA, PROVINCIA SAN ROMÁN - PUNO. CÓDIGO ÚNICO DE INVERSIONES: 2194504 (FUENTE SSI FORMATO 12-B: % AVANCE FÍSICO ACUMULADO) | 211101 : JULIACA | 155 : PORCENTAJE | 1 : Muy Alta | Financiero S/. | 0.00 | 0.00 | 0.00 | 0.00 | 0.00 | 0.00 | 0.00 | 0.00 | 0.00 | 0.00 | 0.00 | 1,511,506.00 | 1,511,506.00 |
| | | | | | Fisico | 89 | 90 | 91 | 92 | 93 | 94 | 0 | 0 | 0 | 0 | 0 | 100 | 100 |

Anexo B-5 : POI Anual con Programacion Fisica y Financiera

| | | | | | | | | | | | | | | | | | |
|----------------|---|---------------------------|---------------------|-----------------|-------------------|--------------|--------------|--------------|--------------|--------------|--------------|--------------|--------------|--------------|--------------|--------------|--------------|
| AOI00090200887 | 12-B: % AVANCE FÍSICO MEJORAMIENTO Y AMPLIACIÓN DEL SERVICIO EDUCATIVO DEL NIVEL PRIMARIA DE LA I.E. N° 70316 SAGRADO CORAZÓN DE JESÚS - DISTRITO DE ILAVE - PROVINCIA DE EL COLLAO ILAVE - DEPARTAMENTO DE PUNO. CÓDIGO ÚNICO DE INVERSIONES: 2525250 (FUENTE SSI FORMATO 12-B: % AVANCE FÍSICO ACUMULADO) | 210501 : ILAVE | 155 : PORCENTAJE | 1 : Muy Alta | Fisico | 21 | 22 | 23 | 0 | 0 | 0 | 0 | 0 | 0 | 0 | 0 | 23 |
| | | | | | Financiero S/. | 0.00 | 0.00 | 0.00 | 0.00 | 0.00 | 0.00 | 0.00 | 0.00 | 0.00 | 0.00 | 0.00 | 0.00 |
| AOI00090200941 | MEJORAMIENTO SERVICIO EDUCATIVO EN LA IES. 32 MARIANO H. CORNEJO DE LA LOCALIDAD DE JULIACA, DISTRITO JULIACA - SAN ROMÁN - PUNO. CÓDIGO ÚNICO DE INVERSIONES: 2357322 (FUENTE SSI FORMATO 12-B: % AVANCE FÍSICO ACUMULADO) | 211101 : JULIACA | 155 : PORCENTAJE | 1 : Muy Alta | Fisico | 2 | 5 | 10 | 15 | 20 | 25 | 27 | 30 | 33 | 36 | 39 | 41 |
| | | | | | Financiero S/. | 750,000.00 | 1,220,500.00 | 1,650,200.00 | 1,322,900.00 | 1,118,600.00 | 1,284,943.26 | 730,590.00 | 1,456,465.00 | 1,416,015.00 | 1,351,090.00 | 1,747,530.00 | 2,108,857.74 |
| AOI00090200950 | MEJORAMIENTO DEL SERVICIO EDUCATIVO DEL NIVEL SECUNDARIA DE LA I.E.S. TARACO DEL DISTRITO DE TARACO - HUANCANE - PUNO. CÓDIGO ÚNICO DE INVERSIONES: 2467893 (FUENTE SSI FORMATO 12-B: % AVANCE FÍSICO ACUMULADO) | 210607 : TARACO | 155 : PORCENTAJE | 1 : Muy Alta | Fisico | 98 | 99 | 100 | 0 | 0 | 0 | 92 | 95 | 0 | 98 | 99 | 100 |
| | | | | | Financiero S/. | 343,804.00 | 650,755.00 | 692,336.00 | 713,040.00 | 458,821.00 | 808,990.57 | 722,795.00 | 417,615.00 | 0.00 | 272,215.00 | 612,550.00 | 474,954.43 |
| AOI00090200958 | MEJORAMIENTO SERVICIO INTEGRAL DE LA INSTITUCION EDUCATIVA SECUNDARIA INDUSTRIAL PERÚ BIRF, DISTRITO DE SAN MIGUEL - SAN ROMAN - PUNO. CÓDIGO ÚNICO DE INVERSIONES: 2411336 (FUENTE SSI FORMATO 12-B: % AVANCE FÍSICO ACUMULADO) | 211105 : SAN MIGUEL | 155 : PORCENTAJE | 1 : Muy Alta | Fisico | 67 | 69 | 68 | 70 | 72 | 73 | 15 | 18 | 20 | 22 | 24 | 28 |
| | | | | | Financiero S/. | 1,186,145.00 | 546,615.00 | 676,211.00 | 833,150.00 | 1,747,289.00 | 1,472,941.43 | 1,560,000.00 | 1,760,000.00 | 1,200,000.00 | 1,939,216.19 | 1,939,216.19 | 1,939,216.19 |
| AOI00090201008 | MEJORAMIENTO DE LOS SERVICIOS EDUCATIVOS DE LA INSTITUCIÓN EDUCATIVA PRIMARIA N 72659 DE AYAVIRI, DISTRITO DE AYAVIRI, PROVINCIA DE MELGAR - PUNO. CÓDIGO ÚNICO DE INVERSIONES: 2250558 8FUENTE SSI FORMATO 12-B: % AVANCE FÍSICO ACUMULADO) | 210801 : AYAVIRI | 155 : PORCENTAJE | 1 : Muy Alta | Fisico | 0 | 0 | 0 | 100 | 0 | 0 | 0 | 0 | 0 | 0 | 0 | 100 |
| | | | | | Financiero S/. | 25,300.00 | 2,082.00 | 0.00 | 0.00 | 0.00 | 0.00 | 0.00 | 0.00 | 0.00 | 0.00 | 0.00 | 324.00 |
| AOI00090201010 | MEJORAMIENTO DEL SERVICIO DE EDUCACION SECUNDARIA EN LA IE JULIO GABANCHO ENRIQUEZ DE LA CIUDAD DE MACUSANI, DISTRITO DE MACUSANI, PROVINCIA DE CARABAYA - PUNO. CÓDIGO ÚNICO DE INVERSIONES: 2165276 (FUENTE SSI FORMATO 12-B: % AVANCE FÍSICO ACUMULADO) | 210301 : MACUSANI | 155 : PORCENTAJE | 1 : Muy Alta | Fisico | 0 | 0 | 97 | 98 | 99 | 100 | 0 | 0 | 0 | 0 | 0 | 100 |
| | | | | | Financiero S/. | 0.00 | 0.00 | 0.00 | 0.00 | 0.00 | 0.00 | 0.00 | 0.00 | 0.00 | 0.00 | 0.00 | 0.00 |
| AOI00090201011 | MEJORAMIENTO DEL SERVICIO DE EDUCACION PRIMARIA EN LA I.E. N 72596 CESAR VALLEJO DE LA CIUDAD DE PUTINA, DISTRITO DE PUTINA, PROVINCIA DE SAN ANTONIO DE PUTINA - PUNO. CÓDIGO ÚNICO DE INVERSIONES: 2244071 (FUENTE SSI FORMATO | 211001 : PUTINA | 155 : PORCENTAJE | 1 : Muy Alta | Fisico | 0 | 0 | 0 | 100 | 0 | 0 | 0 | 0 | 0 | 0 | 75 | 100 |
| | | | | | Financiero S/. | 0.00 | 0.00 | 18,800.00 | 0.00 | 2,130.00 | 0.00 | 0.00 | 0.00 | 0.00 | 0.00 | 0.00 | 54,900.00 |

Anexo B-5 : POI Anual con Programacion Fisica y Financiera

| | | | | | | | | | | | | | | | | | | |
|----------------|--|--------------------|--------------------------|--------------|----------------|------------|------------|------------|------------|------------|------------|------------|------------|------------|--------------|------------|--------------|--------------|
| | 12-B: % AVANCE FISICO ACUMULADO) | | | | | | | | | | | | | | | | | |
| | MEJORAMIENTO DEL SERVICIO EDUCATIVO EN LA I.E.S. SAN SALVADOR , - DISTRITO DE PUNO - PROVINCIA DE PUNO - DEPARTAMENTO DE PUNO. CÓDIGO ÚNICO DE INVERSIONES: 2411335 (FUENTE SSI FORMATO 12-B: % AVANCE FISICO ACUMULADO) | 210101 : PUNO | 155 : PORCENTAJE | 1 : Muy Alta | Fisico | 7 | 9 | 12 | 15 | 18 | 20 | 23 | 26 | 29 | 30 | 35 | 40 | 40 |
| AOI00090201013 | | | | | Financiero S/. | 387,725.00 | 344,855.00 | 451,100.00 | 748,785.00 | 469,190.00 | 449,195.00 | 516,461.67 | 717,651.67 | 597,416.67 | 702,231.67 | 524,036.67 | 1,123,543.65 | 7,032,192.00 |
| | MEJORAMIENTO DEL SERVICIO EDUCATIVO EN LA I.E.S. SAN JUAN BOSCO DE SALCEDO CON JORNADA ESCOLAR COMPLETA DISTRITO DE PUNO - PROVINCIA DE PUNO - REGIÓN PUNO. CÓDIGO ÚNICO DE INVERSIONES: 2385051 (FUENTE SSI FORMATO 12-B: % AVANCE FISICO ACUMULADO) | 210101 : PUNO | 155 : PORCENTAJE | 1 : Muy Alta | Fisico | 1 | 2 | 3 | 4 | 6 | 8 | 0 | 0 | 0 | 0 | 0 | 0.88 | 0.88 |
| AOI00090201014 | | | | | Financiero S/. | 0.00 | 0.00 | 0.00 | 0.00 | 0.00 | 0.00 | 0.00 | 0.00 | 0.00 | 0.00 | 0.00 | 15,651.00 | 15,651.00 |
| | MEJORAMIENTO DEL SERVICIO DE EDUCATIVO EN LA I.E.S. THOMAS ALVA EDISON DE LA URBANIZACIÓN CHILLA - LOS ROSALES, CENTRO POBLADO DE CHILLA - DISTRITO DE JULIACA - PROVINCIA DE SAN ROMAN - REGIÓN PUNO. CÓDIGO ÚNICO DE INVERSIONES: 2194462 (FUENTE SSI FORMATO 12-B: % AVANCE FISICO ACUMULADO) | 211101 : JULIACA | 155 : PORCENTAJE | 1 : Muy Alta | Fisico | 0 | 0 | 0 | 90 | 95 | 100 | 70 | 80 | 85 | 90 | 95 | 100 | 100 |
| AOI00090201015 | | | | | Financiero S/. | 380,400.00 | 476,240.00 | 377,050.00 | 436,070.00 | 390,930.00 | 803,909.50 | 940,734.50 | 920,824.50 | 898,054.50 | 1,002,610.00 | 99,655.00 | 330,668.00 | 7,057,146.00 |
| | MEJORAMIENTO DEL SERVICIO EDUCATIVO DE LA INSTITUCION EDUCATIVA PRIMARIA N 70605 DOMINGO SAVIO DE JULIACA, DISTRITO DE JULIACA, PROVINCIA DE SAN ROMAN - PUNO. CÓDIGO ÚNICO DE INVERSIONES: 2188379 (FUENTE SSI FORMATO 12-B: % AVANCE FISICO ACUMULADO) | 211101 : JULIACA | 155 : PORCENTAJE | 1 : Muy Alta | Fisico | 0 | 0 | 0 | 5 | 6 | 7 | 1 | 0 | 0 | 0 | 0 | 1.50 | 1.50 |
| AOI00090201027 | | | | | Financiero S/. | 0.00 | 0.00 | 0.00 | 0.00 | 0.00 | 0.00 | 53,300.00 | 0.00 | 0.00 | 0.00 | 0.00 | 46,700.00 | 100,000.00 |
| | MEJORAMIENTO DEL SERVICIO DE EDUCACION PRIMARIA EN I.E. 71016 MARIA AUXILIADORA DISTRITO DE JULIACA DE LA PROVINCIA DE SAN ROMAN DEL DEPARTAMENTO DE PUNO. CÓDIGO ÚNICO DE INVERSIONES: 2585923 (FUENTE SSI FORMATO 12-B: % AVANCE FISICO ACUMULADO) | 211101 : JULIACA | 155 : PORCENTAJE | 1 : Muy Alta | Fisico | 2 | 4 | 6 | 8 | 10 | 11 | 12 | 14 | 16 | 18 | 19 | 20 | 20 |
| AOI00090201094 | | | | | Financiero S/. | 23,780.00 | 92,510.00 | 33,200.00 | 111,030.00 | 0.00 | 0.00 | 0.00 | 0.00 | 0.00 | 0.00 | 42,990.00 | 36,614.00 | 340,124.00 |
| | MEJORAMIENTO DEL SERVICIO DE EDUCACION SECUNDARIA EN I.E. CRFA LUPAKAS JULI DISTRITO DE JULI DE LA PROVINCIA DE CHUCUITO DEL DEPARTAMENTO DE PUNO. CÓDIGO ÚNICO DE INVERSIONES: 2616445 (FUENTE SSI FORMATO 12-B: % AVANCE FISICO ACUMULADO) | 210401 : JULI | 054 : EXPEDIENTE TECNICO | 1 : Muy Alta | Fisico | 0 | 0 | 0.30 | 0.60 | 0.90 | 1 | 0 | 0 | 0 | 0 | 0 | 0 | 1 |
| AOI00090201096 | | | | | Financiero S/. | 13,050.00 | 0.00 | 0.00 | 6,550.00 | 0.00 | 0.00 | 0.00 | 35,330.00 | 25,850.00 | 0.00 | 0.00 | 97,792.00 | 178,572.00 |
| | MEJORAMIENTO DEL SERVICIO DE EDUCACION SECUNDARIA EN I.E. ROSASPATA DE CENTRO POBLADO ROSASPATA DISTRITO DE ROSASPATA | 210606 : ROSASPATA | 054 : EXPEDIENTE TECNICO | 1 : Muy Alta | Fisico | 0 | 0 | 0.30 | 0.60 | 0.80 | 1 | 0 | 0 | 0 | 0 | 0 | 0 | 1 |
| AOI00090201100 | | | | | | | | | | | | | | | | | | |

Anexo B-5 : POI Anual con Programacion Fisica y Financiera

| | | | | | | | | | | | | | | | | | | |
|----------------|---|----------------------|--------------------------|--------------|----------------|------------|------------|------------|------------|------------|------------|------------|------------|--------------|------------|------------|--------------|--------------|
| | DE LA PROVINCIA DE HUANCANE DEL DEPARTAMENTO DE PUNO. CÓDIGO UNICO DE INVERSIONES: 2629119 (FUENTE SSI FORMATO 12-B: % AVANCE FISICO ACUMULADO) | | | | Financiero S/. | 21,430.00 | 43,830.00 | 0.00 | 45,680.00 | 12,100.00 | 0.00 | 0.00 | 0.00 | 0.00 | 0.00 | 0.00 | 39,960.00 | 163,000.00 |
| | | | | | Fisico | 74 | 76 | 78 | 82 | 86 | 90 | 93 | 96 | 98 | 98.50 | 99 | 100 | 100 |
| AOI00090201178 | MEJORAMIENTO DEL SERVICIO EDUCATIVO EN LA INSTITUCION EDUCATIVA PRIMARIA N° 70511, DISTRITO DE ORURILLO - MELGAR - PUNO. CÓDIGO UNICO DE INVERSION: 2301117 (FUENTE SSI - FORMATO 12B: % AVANCE FISICO ACUMULADO) | 210807 : ORURILLO | 155 : PORCENTAJE | 3 : Muy Alta | Financiero S/. | 115,300.00 | 33,826.00 | 6,740.00 | 127,630.00 | 186,470.00 | 127,020.00 | 123,400.00 | 341,910.00 | 260,670.00 | 264,150.00 | 282,490.00 | 1,123,595.00 | 2,993,201.00 |
| | | | | | Fisico | 6 | 10 | 15 | 20 | 25 | 30 | 35 | 40 | 45 | 50 | 55 | 60 | 60 |
| AOI00090201179 | MEJORAMIENTO DE LOS SERVICIOS EDUCATIVOS EN LA I.E.S. DOS DE MAYO DE CARACOTO, DISTRITO CARACOTO - SAN ROMAN - PUNO CODIGO UNICO DE INVERSION 2289661 (FUENTE SSI - FORMATO 12B % AVANCE FISICO ACUMULADO) | 211104 : CARACOTO | 155 : PORCENTAJE | 3 : Muy Alta | Financiero S/. | 244,160.00 | 383,940.00 | 739,118.75 | 508,900.00 | 739,698.75 | 796,603.75 | 697,058.75 | 923,778.75 | 1,051,568.75 | 642,238.75 | 412,950.00 | 1,426,883.75 | 8,566,900.00 |
| | | | | | Fisico | 11 | 13 | 15 | 18 | 20 | 25 | 30 | 35 | 40 | 45 | 50 | 55 | 55 |
| AOI00090201180 | MEJORAMIENTO DEL SERVICIO DE EDUCACION SECUNDARIA EN I.E. JOSE MARIA ARGUEDAS DISTRITO DE LLALLI, MELGAR, PUNO CODIGO UNICO DE INVERSION 2590087 (FUENTE SSI - FORMATO 12B % AVANCE FISICO ACUMULADO) | 210804 : LLALLI | 155 : PORCENTAJE | 3 : Muy Alta | Financiero S/. | 169,400.00 | 397,342.73 | 398,242.73 | 511,132.73 | 548,602.73 | 344,067.73 | 433,112.73 | 664,752.73 | 540,412.73 | 541,244.73 | 650,812.73 | 909,557.73 | 6,108,682.03 |
| | | | | | Fisico | 94 | 95 | 96 | 97 | 98 | 99 | 0 | 0 | 0 | 0 | 0 | 100 | 100 |
| AOI00090201188 | MEJORAMIENTO DE LOS SERVICIOS DE EDUCACION SECUNDARIA EN LA I.E. SEÑOR DE HUANCA, DEL C.P. DE SAN JOSE DE CACHIPASCANA DEL DISTRITO DE SAN ANTONIO - PUNO - PUNO CODIGO UNICO DE INVERSION 2293239 (FUENTE SSI - FORMATO 12B % AVANCE FISICO ACUMULADO) | 210113 : SAN ANTONIO | 155 : PORCENTAJE | 3 : Muy Alta | Financiero S/. | 69,950.00 | 6,870.00 | 55,300.00 | 229,100.00 | 58,650.00 | 47,800.00 | 0.00 | 0.00 | 3,050.00 | 29,800.00 | 0.00 | 116,091.00 | 616,611.00 |
| | | | | | Fisico | 0 | 0 | 0.25 | 0.30 | 0.35 | 0.40 | 0.50 | 0 | 0.70 | 0.80 | 0.90 | 1 | 1 |
| AOI00090201228 | MEJORAMIENTO DE LOS SERVICIOS DE EDUCACION SECUNDARIA DE LA INSTITUCION EDUCATIVA LIBERTADOR JOSE DE SAN MARTIN DE HUARISANI DEL DISTRITO DE HUANCANE-HUANCANE- PUNO. CÓDIGO UNICO DE INVERSIONES: 2453224 (FUENTE SSI FORMATO 12-B: % AVANCE FISICO ACUMULADO) | 210601 : HUANCANE | 054 : EXPEDIENTE TECNICO | 3 : Muy Alta | Financiero S/. | 0.00 | 0.00 | 0.00 | 39,350.00 | 41,800.00 | 31,300.00 | 36,900.00 | 0.00 | 20,000.00 | 12,100.00 | 7,300.00 | 14,653.00 | 203,403.00 |
| | | | | | Fisico | 0 | 0.15 | 0.30 | 0.80 | 0.90 | 1 | 0 | 0 | 0 | 0 | 0 | 0 | 1 |
| AOI00090201235 | MEJORAMIENTO DEL SERVICIO DE EDUCACION SECUNDARIA EN I.E. UMUCHI, DISTRITO DE MOHO - MOHO - PUNO. CÓDIGO UNICO DE INVERSIONES: 2637997 (FUENTE SSI FORMATO 12-B: % AVANCE FISICO ACUMULADO) | 210901 : MOHO | 054 : EXPEDIENTE TECNICO | 3 : Muy Alta | Financiero S/. | 0.00 | 47,000.00 | 43,180.00 | 11,420.00 | 0.00 | 7,000.00 | 47,375.40 | 4,425.40 | 0.00 | 11,325.40 | 16,825.40 | 5,697.40 | 194,249.00 |
| AOI00090201236 | MEJORAMIENTO DEL SERVICIO DE EDUCACION SECUNDARIA EN I.E. HUARAYA DE CENTRO POBLADO HUARAYA, DISTRITO DE MOHO - MOHO - PUNO. CÓDIGO | 210901 : MOHO | 054 : EXPEDIENTE TECNICO | 3 : Muy Alta | Fisico | 0 | 0.25 | 0.45 | 0.75 | 0.85 | 1 | 0 | 0 | 0 | 0 | 0 | 0 | 1 |
| | | | | | Financiero S/. | 0.00 | 35,800.00 | 34,700.00 | 26,300.00 | 0.00 | 0.00 | 12,200.00 | 0.00 | 0.00 | 0.00 | 52,950.00 | 18,759.00 | 180,709.00 |

| | | | | | | | | | | | | | | | | | | |
|----------------|--|---------------------------|--------------------------|--------------|----------------|------|-----------|------|-----------|------------|------------|------------|------------|------------|------------|------------|--------------|--------------|
| AOI00090201247 | ÚNICO DE INVERSIONES: 2638009 (FUENTE SSI FORMATO 12-B: % AVANCE FISICO ACUMULADO) MEJORAMIENTO DEL SERVICIO EDUCATIVO DEL NIVEL SECUNDARIA DE LA I.E. AGROPECUARIO SAN JUAN DEL ORO EN EL DISTRITO DE SAN JUAN DEL ORO - SANDIA - PUNO. CÓDIGO ÚNICO DE INVERSIONES: 2490075 (FUENTE SSI FORMATO 12-B: % AVANCE FISICO ACUMULADO) | 211207 : SAN JUAN DEL ORO | 155 : PORCENTAJE | 3 : Muy Alta | Fisico | 0 | 72 | 74 | 76 | 80 | 82 | 84 | 86 | 90 | 94 | 96 | 100 | 100 |
| | | | | | Financiero S/. | 0.00 | 90,000.00 | 0.00 | 31,700.00 | 202,100.00 | 41,200.00 | 15,200.00 | 146,300.00 | 114,550.00 | 181,540.00 | 442,222.00 | 442,222.00 | 1,707,034.00 |
| AOI00090201252 | MEJORAMIENTO Y AMPLIACION DEL SERVICIOS DE EDUCACION BASICA EN EL NIVEL PRIMARIO DE LA IEP N° 72169 TAMBILLO, DISTRITO DE ITUATA - CARABAYA - PUNO. CÓDIGO ÚNICO DE INVERSIONES: 2417765 (FUENTE SSI FORMATO 12-B: % AVANCE FISICO ACUMULADO) | 210307 : ITUATA | 155 : PORCENTAJE | 3 : Muy Alta | Fisico | 0 | 0 | 0 | 5 | 15 | 25 | 35 | 50 | 65 | 75 | 90 | 100 | 100 |
| | | | | | Financiero S/. | 0.00 | 0.00 | 0.00 | 14,000.00 | 16,000.00 | 359,000.00 | 150,800.00 | 503,300.00 | 617,700.00 | 584,500.00 | 686,900.00 | 1,657,800.00 | 4,590,000.00 |
| AOI00090201292 | MEJORAMIENTO DE LOS SERVICIOS EDUCATIVOS EN LA INSTITUCION EDUCATIVA SECUNDARIA SAN JUAN DE MACHACMARCA EN EL CENTRO POBLADO DE MACHACMARCA DEL DISTRITO DE VILQUE - PUNO - PUNO. CÓDIGO ÚNICO DE INVERSIONES: 2488653 - LIQUIDACIÓN | 210115 : VILQUE | 201 : INFORME TECNICO | 3 : Muy Alta | Fisico | 0 | 0 | 0 | 0.75 | 1 | 0 | 0 | 0 | 0 | 0 | 0 | 1 | 1 |
| | | | | | Financiero S/. | 0.00 | 0.00 | 0.00 | 19,730.00 | 4,730.00 | 1,195.00 | 0.00 | 0.00 | 0.00 | 0.00 | 0.00 | 325.00 | 25,980.00 |
| AOI00090201296 | MEJORAMIENTO Y AMPLIACION DE LOS SERVICIOS EDUCATIVOS DE LA INSTITUCION EDUCATIVA SECUNDARIA AGROPECUARIO N° 125 DE CHUPA, DISTRITO CHUPA - AZANGARO - PUNO. CÓDIGO ÚNICO DE INVERSIONES: 2309892 - LIQUIDACIÓN | 210206 : CHUPA | 201 : INFORME TECNICO | 3 : Muy Alta | Fisico | 0 | 0 | 0 | 0 | 0.70 | 1 | 0.60 | 0.70 | 0 | 0 | 0.80 | 1 | 1 |
| | | | | | Financiero S/. | 0.00 | 0.00 | 0.00 | 0.00 | 25,500.00 | 0.00 | 9,400.00 | 2,960.00 | 0.00 | 0.00 | 0.00 | 1,827.00 | 39,687.00 |
| AOI00090201298 | MEJORAMIENTO DEL SERVICIO DE EDUCACION SECUNDARIA DE LA IES CABANILLAS, DISTRITO DE CABANILLAS - SAN ROMAN - PUNO. CÓDIGO ÚNICO DE INVERSIONES: 2490131 - LIQUIDACIÓN | 211103 : CABANILLAS | 201 : INFORME TECNICO | 3 : Muy Alta | Fisico | 0 | 0 | 0 | 0 | 0 | 1 | 0 | 0 | 0 | 0 | 0 | 1 | 1 |
| | | | | | Financiero S/. | 0.00 | 0.00 | 0.00 | 0.00 | 0.00 | 0.00 | 0.00 | 0.00 | 0.00 | 0.00 | 1,228.00 | 1,228.00 | 2,456.00 |
| AOI00090201299 | MEJORAMIENTO DEL SERVICIO DE EDUCACION SECUNDARIA EN I.E. LLAULLI DE CENTRO POBLADO LLAULLI, DISTRITO DE MOHO - MOHO - PUNO. CÓDIGO ÚNICO DE INVERSIONES: 2637985 - EXPEDIENTE TECNICO | 210901 : MOHO | 054 : EXPEDIENTE TECNICO | 3 : Muy Alta | Fisico | 0 | 0 | 0 | 0 | 0 | 0.30 | 0.50 | 0.60 | 0.80 | 0.90 | 1 | 0 | 1 |
| | | | | | Financiero S/. | 0.00 | 0.00 | 0.00 | 0.00 | 0.00 | 47,640.00 | 46,000.00 | 23,180.00 | 68,855.00 | 18,752.00 | 1,443.00 | 0.00 | 205,870.00 |
| AOI00090201300 | MEJORAMIENTO DEL SERVICIO DE EDUCACION PRIMARIA EN I.E. 73003, DISTRITO DE HUANCANE - HUANCANE - PUNO. CÓDIGO ÚNICO DE INVERSIONES: 2659573 - EXPEDIENTE TECNICO. | 210601 : HUANCANE | 054 : EXPEDIENTE TECNICO | 3 : Muy Alta | Fisico | 0 | 0 | 0 | 0 | 0 | 0.10 | 0.20 | 0.30 | 0.40 | 0.50 | 0.60 | 0.70 | 0.70 |
| | | | | | Financiero S/. | 0.00 | 0.00 | 0.00 | 0.00 | 0.00 | 17,750.00 | 60,542.33 | 52,842.33 | 52,842.33 | 59,242.33 | 50,392.34 | 50,392.34 | 344,004.00 |
| AOI00090201325 | MEJORAMIENTO DEL SERVICIO EDUCATIVO EN LA INSTITUCION EDUCATIVA PRIMARIA N° 72637, DISTRITO DE ORURILLO - MELGAR - | 210807 : ORURILLO | 155 : PORCENTAJE | 3 : Muy Alta | Fisico | 100 | 0 | 0 | 0 | 0 | 0 | 0 | 0 | 0 | 0 | 0 | 100 | 100 |
| | | | | | Financiero S/. | 0.00 | 0.00 | 0.00 | 0.00 | 0.00 | 0.00 | 0.00 | 0.00 | 0.00 | 0.00 | 0.00 | 145,000.00 | 145,000.00 |

| | | | | | | | | | | | | | | | | | | |
|----------------|--|-----------------|--------------------------|--------------|----------------|------|------|------|-----------|-----------|------------|------------|------------|------------|------------|--------------|--------------|--------------|
| AOI00090201327 | PUNO. CÓDIGO ÚNICO DE INVERSIONES: 2301117 (FUENTE FORMATO 12-B: % AVANCE FISICO ACUMULADO) MEJORAMIENTO Y AMPLIACION DEL SERVICIOS DE EDUCACION BASICA EN EL NIVEL PRIMARIO DE LA IEP Nº 72749 CALASUCA, CARABAYA - PUNO. CÓDIGO ÚNICO DE INVERSIONES: 2417765 (FUENTE FORMATO 12-B: % AVANCE FISICO ACUMULADO) | 210307 : ITUATA | 155 : PORCENTAJE | 3 : Muy Alta | Fisico | 0 | 0 | 0 | 0 | 0 | 10 | 20 | 40 | 60 | 80 | 90 | 100 | 100 |
| | | | | | Financiero S/. | 0.00 | 0.00 | 0.00 | 10,500.00 | 12,100.00 | 179,350.00 | 328,750.00 | 901,500.00 | 617,700.00 | 584,500.00 | 349,300.00 | 349,300.00 | 3,333,000.00 |
| AOI00090201328 | MEJORAMIENTO DEL SERVICIO DE ATENCION DE SALUD BASICOS EN CALLACAMI, DISTRITO DE JULI - CHUCUITO - PUNO. JULI CÓDIGO ÚNICO DE INVERSIONES: 2649789 - EXPEDIENTE TECNICO | 210401 : | 054 : EXPEDIENTE TECNICO | 3 : Muy Alta | Fisico | 0 | 0 | 0 | 0 | 0 | 0 | 0.10 | 0.20 | 0.30 | 0.60 | 0 | 0.80 | 0.80 |
| | | | | | Financiero S/. | 0.00 | 0.00 | 0.00 | 0.00 | 0.00 | 0.00 | 32,950.00 | 63,600.00 | 73,200.00 | 10,000.00 | 0.00 | 9,707.00 | 189,457.00 |
| AOI00090201333 | MEJORAMIENTO DEL SERVICIO EDUCATIVO DEL NIVEL PRIMARIO DE LA I.E. 71008, DEL DISTRITO DE LAMPA - LAMPA - PUNO. CÓDIGO ÚNICO DE INVERSIONES: 2538950 (FUENTE SSI FORMATO 12-B: % AVANCE FISICO ACUMULADO) | 210701 : | 155 : PORCENTAJE | 3 : Muy Alta | Fisico | 0 | 0 | 0 | 0 | 0 | 0 | 30 | 40 | 50 | 60 | 65 | 70 | 70 |
| | | | | | Financiero S/. | 0.00 | 0.00 | 0.00 | 0.00 | 11,500.00 | 5,680.00 | 144,100.00 | 274,750.00 | 661,450.00 | 642,355.00 | 1,535,914.00 | 1,535,914.00 | 4,811,663.00 |
| AOI00090201377 | ADQUISICION DE EQUIPAMIENTO DE AULA DE INNOVACION PEDAGOGICA; EN OCHO II.EE. PRIMARIA, DISTRITO DE SAN JUAN DE SALINAS - AZANGARO - PUNO. CÓDIGO ÚNICO DE INVERSIONES: 2699546 - EXPEDIENTE TECNICO. | 210213 : | 054 : EXPEDIENTE TECNICO | 3 : Muy Alta | Fisico | 0 | 0 | 0 | 0 | 0 | 0 | 0 | 0 | 0.20 | 0.40 | 0.20 | 0.20 | 1 |
| | | | | | Financiero S/. | 0.00 | 0.00 | 0.00 | 0.00 | 0.00 | 0.00 | 0.00 | 0.00 | 0.00 | 500.00 | 20,000.00 | 5,248.00 | 30,996.00 |
| AOI00090201378 | MEJORAMIENTO DEL SERVICIO DE EDUCACION SECUNDARIA EN I.E. AGROINDUSTRIAL MAXIMO SAN ROMAN CACERES DE AJJATIRA, DEL CENTRO POBLADO SANTIAGO AJJATIRA, DISTRITO DE PEDRO VILCA APAZA - SAN ANTONIO DE PUTINA - PUNO. CÓDIGO ÚNICO DE INVERSIONES: 2656882 - EXPEDIENTE TECNICO. | 211003 : | 054 : EXPEDIENTE TECNICO | 3 : Muy Alta | Fisico | 0 | 0 | 0 | 0 | 0 | 0 | 0 | 0 | 0 | 0.30 | 0.60 | 1 | 1 |
| | | | | | Financiero S/. | 0.00 | 0.00 | 0.00 | 0.00 | 0.00 | 0.00 | 0.00 | 0.00 | 0.00 | 46,558.00 | 66,558.00 | 66,558.00 | 179,674.00 |
| AOI00090201384 | MEJORAMIENTO DEL SERVICIO DE EDUCACION SECUNDARIA EN I.E. HUAPACA SAN MIGUEL DE CENTRO POBLADO HUAPACA SAN MIGUEL, DISTRITO DE POMATA - CHUCUITO - PUNO. CÓDIGO ÚNICO DE INVERSIONES: 2663002 - EXPEDIENTE TECNICO. | 210406 : | 054 : EXPEDIENTE TECNICO | 3 : Muy Alta | Fisico | 0 | 0 | 0 | 0 | 0 | 0 | 0 | 0 | 0 | 0 | 0.60 | 1 | 1 |
| | | | | | Financiero S/. | 0.00 | 0.00 | 0.00 | 0.00 | 0.00 | 0.00 | 0.00 | 0.00 | 0.00 | 0.00 | 87,836.50 | 87,836.50 | 175,673.00 |
| AOI00090201389 | MEJORAMIENTO DEL SERVICIO DE EDUCACION PRIMARIA EN I.E. 70001, DISTRITO DE PUNO - PUNO. CÓDIGO DE INVERSIÓN: 2618450 - EXPEDIENTE TÉCNICO | 210101 : | 054 : EXPEDIENTE TECNICO | 3 : Muy Alta | Fisico | 0 | 0 | 0 | 0 | 0 | 0 | 0 | 0.10 | 0.30 | 0 | 0.80 | 1 | 1 |
| | | | | | Financiero S/. | 0.00 | 0.00 | 0.00 | 0.00 | 0.00 | 0.00 | 0.00 | 50,000.00 | 83,000.00 | 0.00 | 72,798.00 | 72,798.00 | 278,596.00 |
| AOI00090201392 | MEJORAMIENTO DEL SERVICIO DE EDUCACION PRIMARIA EN I.E. 70802, DISTRITO DE PUNO - PUNO. CÓDIGO | 210101 : | 054 : EXPEDIENTE TECNICO | 3 : Muy Alta | Fisico | 0 | 0 | 0 | 0 | 0 | 0 | 0 | 0.20 | 0.30 | 0.50 | 0.80 | 1 | 1 |
| | | | | | Financiero S/. | 0.00 | 0.00 | 0.00 | 0.00 | 0.00 | 0.00 | 0.00 | 27,749.00 | 503.00 | 31,570.00 | 31,570.00 | 31,570.00 | 122,962.00 |

| | | | | | | | | | | | | | | | | | | | |
|--|---|------------------------------------|--------------------------------|-----------------|-------------------|-----------|--------------|-----------|------------|------------|------------|------------|------------|------------|------------|------------|------------|--------------|-------------|
| AOI00090201398 | ÚNICO DE INVERSIONES: 2652119 (FUENTE SSI FORMATO 12-B: % AVANCE FÍSICO ACUMULADO) MEJORAMIENTO DEL SERVICIO DE EDUCACION PRIMARIA EN LA I.E. N° 72662 DE CENTRO POBLADO CALLA, DISTRITO DE SAN JUAN DE SALINAS - AZANGARO - PUNO. CÓDIGO UNICO DE INVERSIONES: 2662786 (FUENTE SSI FORMATO 12-B: % AVANCE FÍSICO ACUMULADO) | 210213 : SAN JUAN DE SALINAS | 054 : EXPEDIENTE TECNICO | 3 : Muy Alta | Fisico | 0 | 0 | 0 | 0 | 0 | 0 | 0 | 0 | 0.20 | 0.40 | 0.60 | 0.80 | 1 | 1 |
| | | | | | Financiero S/. | 0.00 | 0.00 | 0.00 | 0.00 | 0.00 | 0.00 | 0.00 | 15,725.00 | 30,980.00 | 42,995.00 | 35,561.00 | 35,561.00 | 160,822.00 | |
| | | | | | Fisico | 0 | 0 | 0 | 0 | 0 | 0 | 0 | 0 | 0 | 0.50 | 1 | 0 | 1 | |
| | | | | | Financiero S/. | 0.00 | 0.00 | 0.00 | 0.00 | 0.00 | 0.00 | 0.00 | 0.00 | 0.00 | 27,000.00 | 13,750.00 | 13,750.00 | 54,500.00 | |
| Financiero S/. | 0.00 | 0.00 | 0.00 | 0.00 | 0.00 | 0.00 | 0.00 | 0.00 | 0.00 | 27,000.00 | 13,750.00 | 13,750.00 | 54,500.00 | | | | | | |
| OEI.02 MEJORAR LOS NIVELES DE LOGROS DE APRENDIZAJE EN LOS (AS) ESTUDIANTES DE EDUCACIÓN BÁSICA; TÉCNICO PRODUCTIVO Y NO UNIVERSITARIA | | | | | | | | | | | | | | | | | | | |
| AEI.02.03 ACCESO A SERVICIOS DE EDUCACIÓN DE CALIDAD PARA LA POBLACION DE 3 A 16 AÑOS | | | | | | | | | | | | | | | | | | | |
| | COD. | Actividad Operativa / Inversiones | Ubigeo | U.M. | Prioridad | Meta | PROGRAMACION | | | | | | | | | | | | Total Anual |
| | | | | | | | 1 | 2 | 3 | 4 | 5 | 6 | 7 | 8 | 9 | 10 | 11 | 12 | |
| AOI00090200585 | INSTALACION DEL SERVICIO EDUCATIVO DEL NIVEL INICIAL ESCOLARIZADO CICLO II EN LA I.E.I. 707 DEL CENTRO POBLADO DE JACHOCCO HUARACO, DISTRITO ILAVE - EL COLLAO - PUNO. CODIGO UNICO DE INVERSIONES: 2250396 (FUENTE SSI FORMATO 12-B: % AVANCE FÍSICO ACUMULADO) | 210501 : ILAVE | 155 : PORCENTAJE | 1 : Muy Alta | Fisico | 0 | 0 | 2 | 5 | 10 | 15 | 35 | 45 | 53 | 55 | 60 | 70 | 70 | |
| | | | | | Financiero S/. | 0.00 | 8,730.00 | 27,425.00 | 259,530.00 | 396,905.00 | 271,245.00 | 449,215.00 | 311,865.00 | 251,830.00 | 226,870.00 | 487,846.00 | 487,846.00 | 3,179,307.00 | |
| AOI00090200822 | INSTALACION DEL SERVICIO EDUCATIVO EN LA INSTITUCIÓN EDUCATIVA INICIAL N 986 SAN JUAN BAUTISTA DEL DISTRITO DE JULIACA, PROVINCIA DE SAN ROMAN - PUNO. CÓDIGO ÚNICO DE INVERSIONES: 2196857 (FUENTE SSI FORMATO 12-B: % AVANCE FÍSICO ACUMULADO). | 211101 : JULIACA | 155 : PORCENTAJE | 1 : Muy Alta | Fisico | 72 | 75 | 78 | 80 | 82 | 85 | 0 | 0 | 0 | 0 | 0 | 0.10 | 0.10 | |
| | | | | | Financiero S/. | 0.00 | 0.00 | 0.00 | 0.00 | 0.00 | 0.00 | 0.00 | 0.00 | 0.00 | 0.00 | 0.00 | 18,102.00 | 18,102.00 | |
| AOI00090200824 | INSTALACION DEL SERVICIO EDUCATIVO ESCOLARIZADO DEL NIVEL INICIAL DE 3 A 5 AÑOS EN LA I.E.I. PICHACANI QUIRINI, DISTRITO DE MACARI, PROVINCIA MELGAR PUNO. CÓDIGO ÚNICO DE INVERSIONES: 2250307 (FUENTE SSI FORMATO 12-B: % AVANCE FÍSICO ACUMULADO) | 210805 : MACARI | 155 : PORCENTAJE | 1 : Muy Alta | Fisico | 40 | 55 | 70 | 80 | 90 | 100 | 0 | 0 | 0 | 0 | 0 | 0 | 100 | |
| | | | | | Financiero S/. | 0.00 | 0.00 | 0.00 | 0.00 | 0.00 | 0.00 | 0.00 | 0.00 | 0.00 | 0.00 | 0.00 | 0.00 | 0.00 | |
| AOI00090200826 | INSTALACION DEL SERVICIO EDUCATIVO DE LA INSTITUCION EDUCATIVA INICIAL CICLO II NUEVA ESPERANZA, DISTRITO DE MACARI, PROVINCIA DE MELGAR - PUNO. CÓDIGO ÚNICO DE INVERSIONES: 2250460 (FUENTE SSI FORMATO 12-B: % AVANCE FÍSICO ACUMULADO) | 210805 : MACARI | 155 : PORCENTAJE | 1 : Muy Alta | Fisico | 20 | 40 | 60 | 80 | 90 | 100 | 0 | 0 | 0 | 0 | 0 | 0 | 100 | |
| | | | | | Financiero S/. | 0.00 | 0.00 | 0.00 | 0.00 | 0.00 | 0.00 | 0.00 | 0.00 | 0.00 | 0.00 | 0.00 | 0.00 | 0.00 | |
| AOI00090200938 | MEJORAMIENTO DEL SERVICIO EDUCATIVO DE NIVEL INICIAL DE LA I.E.I. TULACOLLO, DISTRITO KELLUYO - CHUCUITO - PUNO. CÓDIGO ÚNICO DE INVERSIONES: 2250295 (FUENTE SSI FORMATO 12-B: % AVANCE FÍSICO ACUMULADO) | 210404 : KELLUYO | 155 : PORCENTAJE | 1 : Muy Alta | Fisico | 48 | 50 | 55 | 60 | 65 | 70 | 0 | 0 | 0 | 0 | 0 | 0 | 70 | |
| | | | | | Financiero S/. | 37,390.00 | 70,450.00 | 19,520.00 | 9,660.00 | 0.00 | 0.00 | 25,000.00 | 0.00 | 0.00 | 23,340.00 | 0.00 | 15,845.00 | 201,205.00 | |
| AOI00090200971 | MEJORAMIENTO DE LOS SERVICIOS DE EDUCACIÓN INICIAL DE LA I. E. I. N 288 DEL CENTRO POBLADO DE QUENUANI, DISTRITO DE YUNGUYO - YUNGUYO - PUNO. CÓDIGO ÚNICO DE INVERSIONES: 2196879 (FUENTE SSI FORMATO 12-B: % AVANCE FÍSICO ACUMULADO) | 211301 : YUNGUYO | 155 : PORCENTAJE | 1 : Muy Alta | Fisico | 0 | 100 | 0 | 0 | 0 | 0 | 0 | 0 | 0 | 0 | 0 | 0 | 100 | |
| | | | | | Financiero S/. | 0.00 | 5,435.00 | 85,050.00 | 125,095.00 | 18,160.00 | 5,390.00 | 4,345.00 | 34,185.00 | 1,920.00 | 0.00 | 6,000.00 | 17,750.00 | 303,330.00 | |
| AOI00090200998 | MEJORAMIENTO DEL SERVICIO EDUCATIVO DEL NIVEL INICIAL DE LA I.E. NUESTRA SEÑORA DE GUADALUPE DE LA LOCALIDAD DE COJATA DEL DISTRITO DE COJATA - PROVINCIA DE HUANCANE - DEPARTAMENTO DE PUNO. CÓDIGO ÚNICO DE INVERSIONES: 2539886 (FUENTE SSI FORMATO 12-B: % AVANCE FÍSICO ACUMULADO) | 210602 : COJATA | 155 : PORCENTAJE | 1 : Muy Alta | Fisico | 0 | 0 | 99 | 100 | 0 | 0 | 0 | 0 | 0 | 0 | 0 | 0 | 100 | |
| | | | | | Financiero S/. | 0.00 | 0.00 | 0.00 | 0.00 | 0.00 | 0.00 | 0.00 | 0.00 | 0.00 | 0.00 | 0.00 | 41,075.00 | 41,075.00 | |

Anexo B-5 : POI Anual con Programacion Fisica y Financiera

| | | | | | | | | | | | | | | | | | |
|----------------|--|--------------------|--------------------------|--------------|----------------|-----------|------------|-----------|------------|-----------|-----------|-----------|------------|------------|------------|------------|--------------|
| AOI00090201003 | MEJORAMIENTO DE SERVICIOS DE EDUCACION INICIAL ESCOLARIZADA EN LA I.E.I. N° 214 NIÑO JESUS DE PRAGA DEL DISTRITO DE PLATERIA, PROVINCIA PUNO, REGION PUNO. CÓDIGO ÚNICO DE INVERSIONES: 2196858 (FUENTE SSI FORMATO 12-B: % AVANCE FISICO ACUMULADO) | 210112 : PLATERIA | 155 : PORCENTAJE | 1 : Muy Alta | Fisico | 0 | 0 | 100 | 0 | 0 | 0 | 0 | 0 | 0 | 0 | 0 | 100 |
| | | | | | Financiero S/. | 0.00 | 0.00 | 0.00 | 0.00 | 0.00 | 0.00 | 0.00 | 0.00 | 0.00 | 0.00 | 0.00 | 0.00 |
| AOI00090201007 | MEJORAMIENTO DE LOS SERVICIOS DE EDUCACION INICIAL EN LA I.E.I. NRO. 357 SAN JOSE DE LA URBANIZACION SAN JOSE II ETAPA, DEL DISTRITO DE JULIACA, PROVINCIA DE SAN ROMAN - PUNO. CÓDIGO ÚNICO DE INVERSIONES : 2196860 (FUENTE SSI FORMATO 12-B: % AVANCE FISICO ACUMULADO) | 211101 : JULIACA | 155 : PORCENTAJE | 1 : Muy Alta | Fisico | 0 | 0 | 0 | 100 | 0 | 0 | 0 | 0 | 0 | 0 | 0 | 100 |
| | | | | | Financiero S/. | 0.00 | 0.00 | 0.00 | 0.00 | 0.00 | 0.00 | 0.00 | 0.00 | 0.00 | 0.00 | 39,084.00 | 39,084.00 |
| AOI00090201031 | MEJORAMIENTO DE LOS SERVICIOS DE EDUCACIÓN INICIAL EN LA I.E.I. N° 1594 CALLACHOCO DEL DISTRITO DE PILCUYO - PROVINCIA DE EL COLLAO - DEPARTAMENTO DE PUNO. CÓDIGO ÚNICO DE INVERSIONES: 2451476 (FUENTE SSI FORMATO 12-B: % AVANCE FISICO ACUMULADO) | 210503 : PILCUYO | 155 : PORCENTAJE | 1 : Muy Alta | Fisico | 0 | 0 | 0 | 10 | 12 | 14 | 0 | 0 | 0 | 0 | 0 | 14 |
| | | | | | Financiero S/. | 0.00 | 0.00 | 0.00 | 0.00 | 0.00 | 0.00 | 0.00 | 0.00 | 0.00 | 0.00 | 0.00 | 0.00 |
| AOI00090201185 | MEJORAMIENTO DEL SERVICIO EDUCATIVO DE LA I.E.I. NRO. 288 YANAHUAYA, DISTRITO DE YANAHUAYA - SANDIA - PUNO CODIGO UNICO DE INVERSION 2196877 (FUENTE SSI - FORMATO 12B % AVANCE FISICO ACUMULADO) | 211208 : YANAHUAYA | 155 : PORCENTAJE | 3 : Muy Alta | Fisico | 87 | 88 | 89 | 91 | 92 | 93 | 94 | 95 | 96 | 97 | 99 | 100 |
| | | | | | Financiero S/. | 87,150.00 | 115,420.00 | 75,452.00 | 188,560.00 | 14,530.00 | 46,500.00 | 37,061.33 | 37,061.33 | 37,061.33 | 37,061.33 | 37,061.33 | 749,980.00 |
| AOI00090201225 | INSTALACION DEL SERVICIO EDUCATIVO DEL NIVEL INICIAL EN LA I.E.I. N° 791 DE CHALLACOLLO, DISTRITO POMATA - CHUCUITO - PUNO. CÓDIGO ÚNICO DE INVERSIONES: 2250398 (FUENTE SSI FORMATO 12-B: % AVANCE FISICO ACUMULADO) | 210406 : POMATA | 155 : PORCENTAJE | 3 : Muy Alta | Fisico | 0 | 78 | 85 | 95 | 97 | 99 | 0 | 0 | 0 | 0 | 100 | 100 |
| | | | | | Financiero S/. | 0.00 | 0.00 | 94,600.00 | 247,150.00 | 6,300.00 | 0.00 | 0.00 | 2,650.00 | 46,450.00 | 0.00 | 4,500.00 | 429,732.00 |
| AOI00090201230 | MEJORAMIENTO DEL SERVICIO DE EDUCACION INICIAL EN I.E. 944, DISTRITO DE JULIACA - SAN ROMAN - PUNO. CÓDIGO ÚNICO DE INVERSIONES: 2652473 (FUENTE SSI FORMATO 12-B: % AVANCE FISICO ACUMULADO) | 211101 : JULIACA | 054 : EXPEDIENTE TECNICO | 3 : Muy Alta | Fisico | 0 | 0 | 0 | 0.30 | 0.50 | 0.70 | 0.80 | 1 | 0 | 0 | 0 | 1 |
| | | | | | Financiero S/. | 0.00 | 0.00 | 0.00 | 30,162.20 | 42,301.80 | 0.00 | 46,771.96 | 6,946.48 | 0.00 | 0.00 | 0.00 | 169,892.00 |
| AOI00090201255 | MEJORAMIENTO DEL SERVICIO DE EDUCACION INICIAL EN I.E. 1243, DISTRITO DE MAÑAZO - PUNO - PUNO. CÓDIGO ÚNICO DE INVERSIONES: 2650268 - EXPEDIENTE TÉCNICO | 210109 : MANAZO | 054 : EXPEDIENTE TECNICO | 3 : Muy Alta | Fisico | 0 | 0 | 0 | 0 | 0.30 | 0.60 | 0 | 0 | 0 | 0.70 | 0.80 | 3.40 |
| | | | | | Financiero S/. | 0.00 | 0.00 | 0.00 | 0.00 | 28,000.00 | 23,890.00 | 9,250.00 | 0.00 | 0.00 | 26,811.00 | 12,149.50 | 112,250.00 |
| AOI00090201257 | MEJORAMIENTO DEL SERVICIO DE EDUCACION INICIAL EN I.E. ARICATO, DISTRITO DE PHARA - SANDIA - PUNO. CÓDIGO ÚNICO DE INVERSIONES: 2651636 - EXPEDIENTE TÉCNICO. | 211205 : PHARA | 054 : EXPEDIENTE TECNICO | 3 : Muy Alta | Fisico | 0 | 0 | 0 | 0 | 0.30 | 0.60 | 0.20 | 0.40 | 0 | 0 | 0.60 | 1 |
| | | | | | Financiero S/. | 0.00 | 0.00 | 0.00 | 0.00 | 0.00 | 0.00 | 50,900.00 | 1,940.00 | 0.00 | 0.00 | 25,000.00 | 113,465.00 |
| AOI00090201258 | MEJORAMIENTO DE LOS SERVICIOS EDUCATIVOS DE LA I.E. QUILLISANI EN EL CENTRO POBLADO DE QUILLISANI, DISTRITO DE PARATIA - LAMPA - PUNO. CÓDIGO UNICO DE INVERSIONES: 2230923 - LIQUIDACIÓN | 210707 : PARATIA | 201 : INFORME TECNICO | 3 : Muy Alta | Fisico | 0 | 0 | 0 | 0 | 0 | 0.50 | 0 | 0 | 0 | 0 | 0 | 0.50 |
| | | | | | Financiero S/. | 0.00 | 0.00 | 0.00 | 0.00 | 0.00 | 0.00 | 0.00 | 0.00 | 0.00 | 0.00 | 23,000.00 | 23,000.00 |
| AOI00090201274 | MEJORAMIENTO DEL SERVICIO DE EDUCACION INICIAL EN I.E. 69 DISTRITO DE ANTAUTA-MELGAR-PUNO. CÓDIGO ÚNICO DE INVERSIONES: 2606991 (FUENTE SSI - FORMATO 12-B: % AVANCE FISICO ACUMULADO) | 210802 : ANTAUTA | 155 : PORCENTAJE | 3 : Muy Alta | Fisico | 0 | 0 | 0 | 0 | 10 | 20 | 30 | 40 | 60 | 80 | 90 | 100 |
| | | | | | Financiero S/. | 0.00 | 0.00 | 0.00 | 0.00 | 0.00 | 0.00 | 12,100.00 | 207,350.00 | 446,000.00 | 459,500.00 | 662,525.00 | 2,450,000.00 |
| AOI00090201280 | MEJORAMIENTO DEL SERVICIO DE EDUCACION INICIAL EN I.E. 312 DE CENTRO POBLADO JAYU JAYU, DISTRITO DE ACORA - PUNO - PUNO. CÓDIGO ÚNICO DE INVERSIONES: 2649856 - EXPEDIENTE TECNICO | 210102 : ACORA | 054 : EXPEDIENTE TECNICO | 3 : Muy Alta | Fisico | 0 | 0 | 0 | 0 | 0 | 0.30 | 0.30 | 0.50 | 0.60 | 0.70 | 0.80 | 1 |
| | | | | | Financiero S/. | 0.00 | 0.00 | 0.00 | 0.00 | 0.00 | 0.00 | 35,600.00 | 16,600.00 | 36,350.00 | 13,200.00 | 5,082.00 | 112,832.00 |
| AOI00090201281 | MEJORAMIENTO DEL SERVICIO DE EDUCACION INICIAL EN I.E. 056, DISTRITO DE CRUCERO - CARABAYA - PUNO. CÓDIGO ÚNICO DE INVERSIONES: 2649798 - EXPEDIENTE TECNICO | 210306 : CRUCERO | 054 : EXPEDIENTE TECNICO | 3 : Muy Alta | Fisico | 0 | 0 | 0 | 0 | 0 | 0.30 | 0 | 0 | 0 | 0.30 | 0.70 | 1 |
| | | | | | Financiero S/. | 0.00 | 0.00 | 0.00 | 0.00 | 0.00 | 0.00 | 0.00 | 0.00 | 0.00 | 37,500.00 | 22,245.50 | 81,991.00 |
| AOI00090201283 | MEJORAMIENTO DEL SERVICIO DE EDUCACION INICIAL EN I.E. 1291 CORAZON DE JESUS, DISTRITO DE ACORA - PUNO - PUNO. CÓDIGO ÚNICO DE INVERSIONES: 2649854 - EXPEDIENTE TÉCNICO | 210102 : ACORA | 054 : EXPEDIENTE TECNICO | 3 : Muy Alta | Fisico | 0 | 0 | 0 | 0 | 0.30 | 0.60 | 0.30 | 0 | 0.40 | 0.50 | 0 | 0.60 |
| | | | | | Financiero S/. | 0.00 | 0.00 | 0.00 | 0.00 | 16,785.00 | 41,860.00 | 1,270.00 | 0.00 | 32,100.00 | 12,420.00 | 0.00 | 122,044.00 |
| AOI00090201284 | MEJORAMIENTO DEL SERVICIO DE EDUCACION INICIAL EN I.E. EDUARDITOS, | 210111 : PICHACANI | 054 : EXPEDIENTE | 3 : Muy Alta | Fisico | 0 | 0 | 0 | 0 | 0.30 | 0.60 | 0.40 | 0 | 0.50 | 0.60 | 0.80 | 1 |

Anexo B-5 : POI Anual con Programacion Fisica y Financiera

| | | | | | | | | | | | | | | | | | | |
|----------------|--|---------------------|--------------------------|--------------|----------------|------|------|------|-----------|-----------|-----------|-----------|-----------|-----------|-----------|------------|------------|------------|
| | DISTRITO DE PICHACANI - PUNO - PUNO. CÓDIGO ÚNICO DE INVERSIONES: 2649858 - EXPEDIENTE TECNICO. | | TECNICO | | Financiero S/. | 0.00 | 0.00 | 0.00 | 0.00 | 31,230.00 | 51,600.00 | 2,150.00 | 0.00 | 680.00 | 6,260.00 | 19,748.00 | 0.00 | 111,668.00 |
| AOI00090201285 | MEJORAMIENTO DEL SERVICIO DE EDUCACION INICIAL EN I.E. 258, DISTRITO DE ACORA - PUNO - PUNO. CÓDIGO ÚNICO DE INVERSIONES: 2649855 - EXPEDIENTE TECNICO | 210102 : ACORA | 054 : EXPEDIENTE TECNICO | 3 : Muy Alta | Fisico | 0 | 0 | 0 | 0 | 0.30 | 0.60 | 0.10 | 0 | 0 | 0 | 0 | 0 | 1 |
| | | | | | Financiero S/. | 0.00 | 0.00 | 0.00 | 0.00 | 0.00 | 0.00 | 35,700.00 | 0.00 | 0.00 | 1,300.00 | 0.00 | 43,746.00 | 80,746.00 |
| AOI00090201286 | MEJORAMIENTO DEL SERVICIO DE EDUCACION INICIAL EN I.E. 1450 HUELLITAS DE MONTESSORI MIRAMAR, DISTRITO DE MOHO - MOHO - PUNO. CÓDIGO ÚNICO DE INVERSIONES: 2649797 - EXPEDIENTE TECNICO | 210901 : MOHO | 054 : EXPEDIENTE TECNICO | 3 : Muy Alta | Fisico | 0 | 0 | 0 | 0 | 0.30 | 0.60 | 0 | 0.30 | 0.40 | 0.60 | 0.70 | 1 | 1 |
| | | | | | Financiero S/. | 0.00 | 0.00 | 0.00 | 0.00 | 0.00 | 0.00 | 34,900.00 | 43,700.00 | 1,900.00 | 6,400.00 | 1,051.00 | 87,951.00 | |
| AOI00090201287 | MEJORAMIENTO DEL SERVICIO DE EDUCACION INICIAL EN I.E. 1137 DE CENTRO POBLADO LOS ANGELES, DISTRITO DE CABANILLAS - SAN ROMAN - PUNO. CÓDIGO ÚNICO DE INVERSIONES: 2653339 - EXPEDIENTE TECNICO | 211103 : CABANILLAS | 054 : EXPEDIENTE TECNICO | 3 : Muy Alta | Fisico | 0 | 0 | 0 | 0 | 0.30 | 0.60 | 0.30 | 0.50 | 0.60 | 0.70 | 0.90 | 1 | 1 |
| | | | | | Financiero S/. | 0.00 | 0.00 | 0.00 | 0.00 | 0.00 | 0.00 | 15,450.00 | 34,270.00 | 19,050.00 | 3,100.00 | 15,833.00 | 10,237.00 | 97,940.00 |
| AOI00090201288 | MEJORAMIENTO DE LOS SERVICIOS DE EDUCACION INICIAL EN LA I.E.I. CUCURAYA DE LA COMUNIDAD DE CUCURAYA, DISTRITO DE TILALI - MOHO - PUNO. CÓDIGO ÚNICO DE INVERSIONES: 2196834 - EXPEDIENTE TECNICO | 210904 : TILALI | 054 : EXPEDIENTE TECNICO | 3 : Muy Alta | Fisico | 0 | 0 | 0 | 0 | 0.30 | 0.60 | 1 | 0 | 0 | 0.30 | 0.60 | 1 | 1 |
| | | | | | Financiero S/. | 0.00 | 0.00 | 0.00 | 0.00 | 0.00 | 0.00 | 0.00 | 0.00 | 0.00 | 48,980.00 | 7,330.00 | 7,330.00 | 63,640.00 |
| AOI00090201289 | MEJORAMIENTO DEL SERVICIO DE EDUCACION INICIAL EN I.E. 881, DISTRITO DE CABANILLA - LAMPA - PUNO. CÓDIGO ÚNICO DE INVERSIONES: 2649805 - EXPEDIENTE TECNICO | 210702 : CABANILLA | 054 : EXPEDIENTE TECNICO | 3 : Muy Alta | Fisico | 0 | 0 | 0 | 0 | 0.30 | 0.60 | 0.60 | 0 | 0.70 | 0.80 | 0.90 | 1 | 1 |
| | | | | | Financiero S/. | 0.00 | 0.00 | 0.00 | 0.00 | 17,240.00 | 35,450.00 | 8,000.00 | 0.00 | 680.00 | 20,150.00 | 3,215.50 | 21,351.50 | 106,087.00 |
| AOI00090201291 | MEJORAMIENTO DEL SERVICIO EDUCATIVO DE NIVEL INICIAL ESCOLARIZADO EN LA I.E.I. LLUNGO, DISTRITO DE ATUNCOLLA - PUNO - PUNO. CÓDIGO ÚNICO DE INVERSIONES: 2196865 - LIQUIDACIÓN | 210104 : ATUNCOLLA | 201 : INFORME TECNICO | 3 : Muy Alta | Fisico | 0 | 0 | 0 | 0.50 | 1 | 0 | 0 | 0 | 0 | 0 | 0 | 0 | 1 |
| | | | | | Financiero S/. | 0.00 | 0.00 | 0.00 | 14,165.00 | 7,415.00 | 8,135.00 | 2,170.00 | 0.00 | 0.00 | 0.00 | 0.00 | 0.00 | 31,885.00 |
| AOI00090201301 | MEJORAMIENTO DEL SERVICIO DE EDUCACION INICIAL EN I.E. HUARISANI RENJACHI DE CENTRO POBLADO HUANCANE - PUNO. CÓDIGO ÚNICO DE INVERSIONES: 2673614 - EXPEDIENTE TECNICO | 210101 : PUNO | 054 : EXPEDIENTE TECNICO | 3 : Muy Alta | Fisico | 0 | 0 | 0 | 0 | 0 | 0.30 | 0.30 | 0.40 | 0.50 | 0.60 | 0.70 | 0.80 | 0.80 |
| | | | | | Financiero S/. | 0.00 | 0.00 | 0.00 | 0.00 | 0.00 | 11,600.00 | 65,100.00 | 31,500.00 | 27,100.00 | 3,650.00 | 44,789.00 | 44,789.00 | 228,528.00 |
| AOI00090201359 | MEJORAMIENTO DEL SERVICIO DE EDUCACION INICIAL EN I.E. 50, DISTRITO DE ORURILLO - MELGAR - PUNO. CÓDIGO ÚNICO DE INVERSIONES: 2649804 - EXPEDIENTE TECNICO. | 210807 : ORURILLO | 054 : EXPEDIENTE TECNICO | 3 : Muy Alta | Fisico | 0 | 0 | 0 | 0 | 0 | 0.30 | 0.50 | 0 | 0 | 0 | 0 | 0.70 | 0.70 |
| | | | | | Financiero S/. | 0.00 | 0.00 | 0.00 | 0.00 | 19,900.00 | 55,200.00 | 700.00 | 0.00 | 0.00 | 0.00 | 0.00 | 47,473.00 | 123,273.00 |
| AOI00090201372 | MEJORAMIENTO DEL SERVICIO DE EDUCACION INICIAL EN I.E. 1099 INMACULADA, DISTRITO DE PUTINA - SAN ANTONIO DE PUTINA - PUNO. CÓDIGO ÚNICO DE INVERSIONES: 2664940 - EXPEDIENTE TECNICO | 211001 : PUTINA | 054 : EXPEDIENTE TECNICO | 3 : Muy Alta | Fisico | 0 | 0 | 0 | 0 | 0 | 0 | 0 | 0.10 | 0.30 | 0.40 | 0.60 | 1 | 1 |
| | | | | | Financiero S/. | 0.00 | 0.00 | 0.00 | 0.00 | 0.00 | 0.00 | 47,000.00 | 50,000.00 | 28,500.00 | 5,900.00 | 9,064.00 | 9,064.00 | 149,528.00 |
| AOI00090201386 | MEJORAMIENTO DEL SERVICIO DE EDUCACION INICIAL EN I.E. 1223 DIVINO NIÑO JESUS, DISTRITO DE COATA - PUNO - PUNO. CÓDIGO ÚNICO DE INVERSIONES: 2659575 - EXPEDIENTE TECNICO. | 210107 : COATA | 054 : EXPEDIENTE TECNICO | 3 : Muy Alta | Fisico | 0 | 0 | 0 | 0 | 0 | 0 | 0 | 0 | 0 | 0 | 0.50 | 1 | 1 |
| | | | | | Financiero S/. | 0.00 | 0.00 | 0.00 | 0.00 | 0.00 | 0.00 | 0.00 | 0.00 | 0.00 | 0.00 | 41,538.50 | 41,538.50 | 83,077.00 |
| AOI00090201387 | INSTALACION DE LOS SERVICIOS DE EDUCACION INICIAL EN LA I.E.I. CHIA, DEL C.P. DE CHIA, DISTRITO OLLACHEA - CARABAYA - PUNO. CÓDIGO ÚNICO DE INVERSIONES: 2250382. (FUENTE SSI FORMATO 12-B: % AVANCE FÍSICO ACUMULADO) | 210308 : OLLACHEA | 155 : PORCENTAJE | 3 : Muy Alta | Fisico | 0 | 0 | 0 | 0 | 0 | 0 | 0 | 0 | 0 | 0 | 10 | 15 | 15 |
| | | | | | Financiero S/. | 0.00 | 0.00 | 0.00 | 0.00 | 0.00 | 0.00 | 0.00 | 0.00 | 0.00 | 0.00 | 100,000.50 | 100,000.50 | 200,001.00 |
| AOI00090201391 | MEJORAMIENTO DEL SERVICIO DE EDUCACION INICIAL EN I.E. 325, DISTRITO DE PUNO - PUNO - PUNO. CÓDIGO ÚNICO DE INVERSIONES: 2649852 (FUENTE SSI FORMATO 12-B: % AVANCE FÍSICO ACUMULADO) | 210101 : PUNO | 054 : EXPEDIENTE TECNICO | 3 : Muy Alta | Fisico | 0 | 0 | 0 | 0 | 0 | 0 | 0 | 0 | 0 | 0.30 | 0.60 | 1 | 1 |
| | | | | | Financiero S/. | 0.00 | 0.00 | 0.00 | 0.00 | 0.00 | 0.00 | 0.00 | 0.00 | 0.00 | 57,000.00 | 14,835.50 | 14,835.50 | 86,671.00 |
| AOI00090201393 | MEJORAMIENTO DEL SERVICIO DE EDUCACION INICIAL EN I.E. 941, DISTRITO DE CABANILLAS - SAN ROMAN - PUNO. CÓDIGO ÚNICO DE INVERSIONES: 2651383 (FUENTE SSI FORMATO 12-B: % AVANCE FÍSICO ACUMULADO) | 211103 : CABANILLAS | 054 : EXPEDIENTE TECNICO | 3 : Muy Alta | Fisico | 0 | 0 | 0 | 0 | 0 | 0 | 0 | 0 | 0 | 0 | 0.20 | 0.60 | 0.60 |
| | | | | | Financiero S/. | 0.00 | 0.00 | 0.00 | 0.00 | 0.00 | 0.00 | 0.00 | 0.00 | 0.00 | 0.00 | 43,335.50 | 43,335.50 | 86,671.00 |
| AOI00090201397 | MEJORAMIENTO DEL SERVICIO DE EDUCACION INICIAL EN I.E. 1226, DISTRITO DE MAÑAZO - PUNO - PUNO. CÓDIGO ÚNICO DE INVERSIONES: 2651086 (FUENTE | 210109 : MANAZO | 054 : EXPEDIENTE TECNICO | 3 : Muy Alta | Fisico | 0 | 0 | 0 | 0 | 0 | 0 | 0 | 0 | 0 | 0.30 | 0.70 | 1 | 1 |
| | | | | | Financiero S/. | 0.00 | 0.00 | 0.00 | 0.00 | 0.00 | 0.00 | 0.00 | 0.00 | 0.00 | 32,800.00 | 32,800.00 | 32,800.00 | 98,400.00 |

| AOI00090201406 | SSI FORMATO 12-B: % AVANCE FÍSICO ACUMULADO DEL SERVICIO EDUCATIVO EN LA INSTITUCION EDUCATIVA INICIAL AMAQUILLA CICLO II, DISTRITO DE COPANI - YUNGUYO - PUNO. CÓDIGO ÚNICO DE INVERSIONES: 2196910 - LIQUIDACIÓN | 211303 : COPANI | 201 : INFORME TECNICO | 3 : Muy Alta | Fisico | 0 | 0 | 0 | 0 | 0 | 0 | 0 | 0 | 0 | 0 | 0 | 0 | 1 | 1 |
|--|--|-------------------|-----------------------|--------------|----------------|--------------|--------------|--------------|--------------|--------------|--------------|--------------|--------------|--------------|--------------|--------------|--------------|---------------|----------|
| | | | | | Financiero S/. | 0.00 | 0.00 | 0.00 | 0.00 | 0.00 | 0.00 | 0.00 | 0.00 | 0.00 | 0.00 | 0.00 | 0.00 | 8,342.00 | 8,342.00 |
| AOI00090201407 | MEJORAMIENTO DE LOS SERVICIOS DE EDUCACION INICIAL EN LA I.E.I. N° 597 DEL CENTRO POBLADO DE PALCA, DISTRITO DE OLLACHEA - CARABAYA - PUNO. CÓDIDO ÚNICO DE INVERSIONES: 2230776 - LIQUIDACIÓN | 210308 : OLLACHEA | 201 : INFORME TECNICO | 3 : Muy Alta | Fisico | 0 | 0 | 0 | 0 | 0 | 0 | 0 | 0 | 0 | 0 | 0 | 0 | 1 | 1 |
| | | | | | Financiero S/. | 0.00 | 0.00 | 0.00 | 0.00 | 0.00 | 0.00 | 0.00 | 0.00 | 0.00 | 0.00 | 0.00 | 0.00 | 8,245.00 | 8,245.00 |
| OEI.02 MEJORAR LOS NIVELES DE LOGROS DE APRENDIZAJE EN LOS (AS) ESTUDIANTES DE EDUCACIÓN BÁSICA; TÉCNICO PRODUCTIVO Y NO UNIVERSITARIA | | | | | | | | | | | | | | | | | | | |
| AEI.02.04 SERVICIO EDUCATIVO INTEGRAL Y DE CALIDAD A LOS (AS) ESTUDIANTES DE EDUCACIÓN SUPERIOR NO UNIVERSITARIA | | | | | | | | | | | | | | | | | | | |
| COD. | Actividad Operativa / Inversiones | Ubigeo | U.M. | Prioridad | Meta | PROGRAMACION | | | | | | | | | | | | Total Anual | |
| | | | | | | 1 | 2 | 3 | 4 | 5 | 6 | 7 | 8 | 9 | 10 | 11 | 12 | | |
| AOI00090200548 | MEJORAMIENTO DEL SERVICIO EDUCATIVO DE LAS CARRERAS DE PRODUCCION, AUTOMOTRIZ, MINERIA, CONTABILIDAD, COMPUTACION, SECRETARIADO, ENFERMERIA, LABORATORIO CLINICO Y PROTESIS DENTAL DEL IST MANUEL NUÑEZ BUTRON, JULIACA, SAN ROMAN - PUNO. CODIGO UNICO DE INVERSIONES: 2323700 (FUENTE SSI FORMATO 12-B: % AVANCE FÍSICO ACUMULADO). - 33 AMBIENTES PEDAGOGICOS - TALLER DE LABORATORIO - AMBIENTES COMPLEMENTARIOS | 211101 : JULIACA | 155 : PORCENTAJE | 1 : Muy Alta | Fisico | 82 | 83 | 84 | 85 | 86 | 87 | 45 | 55 | 65 | 75 | 80 | 85 | 85 | |
| | | | | | Financiero S/. | 687,227.50 | 994,977.50 | 1,145,522.50 | 2,099,322.50 | 803,137.50 | 781,957.50 | 1,755,352.50 | 1,425,847.50 | 3,327,437.50 | 3,068,712.50 | 51,530.00 | 3,948,121.00 | 20,089,146.00 | |
| AOI00090200590 | MEJORAMIENTO DEL SERVICIO EDUCATIVO DE LAS CARRERAS DE CONTABILIDAD, ENFERMERIA TECNICA, COMPUTACION E INFORMATICA, INDUSTRIA ALIMENTARIA Y PRODUCCION AGROPECUARIA DEL ISEPA, DISTRITO DE MELGAR - MELGAR - PUNO. CODIGO UNICO DE INVERSIONES: 2335880 (FUENTE SSI FORMATO 12-B: % AVANCE FÍSICO ACUMULADO) | 210801 : AYAVIRI | 155 : PORCENTAJE | 1 : Muy Alta | Fisico | 35 | 40 | 45 | 55 | 60 | 65 | 75 | 78 | 80 | 85 | 98 | 100 | 100 | |
| | | | | | Financiero S/. | 1,127,624.13 | 1,127,624.17 | 1,127,624.17 | 1,127,624.17 | 1,127,624.17 | 1,127,624.17 | 1,127,624.17 | 1,127,624.17 | 1,127,624.17 | 1,127,624.17 | 1,236,579.17 | 227,624.17 | 12,740,445.00 | |
| AOI00090200968 | MEJORAMIENTO Y AMPLIACIÓN DEL SERVICIO DE EDUCACIÓN SUPERIOR TECNOLÓGICA EN EL INSTITUTO SUPERIOR TECNOLÓGICO PÚBLICO DE MACUSANI, DISTRITO MACUSANI - CARABAYA - PUNO. CÓDIGO ÚNICO DE INVERSIONES: 2521936 (FUENTE SSI FORMATO 12-B: % AVANCE FÍSICO ACUMULADO) | 210301 : MACUSANI | 155 : PORCENTAJE | 1 : Muy Alta | Fisico | 60 | 63 | 66 | 68 | 70 | 73 | 75 | 78 | 82 | 85 | 88 | 80 | 80 | |
| | | | | | Financiero S/. | 357,280.00 | 448,270.00 | 380,355.00 | 883,743.00 | 1,046,644.00 | 607,822.00 | 1,022,000.00 | 689,400.00 | 691,500.00 | 1,242,500.00 | 1,127,812.00 | 3,550,109.00 | 12,047,435.00 | |
| AOI00090201019 | MEJORAMIENTO DE LOS SERVICIOS DE EDUCACIÓN SUPERIOR TECNOLÓGICA DEL IESTP HUANCANÉ DEL | 210601 : HUANCANE | 155 : PORCENTAJE | 1 : Muy Alta | Fisico | 1 | 2 | 3 | 4 | 5 | 6 | 7 | 10 | 13 | 16 | 19 | 22 | 22 | |

| | | | | | | | | | | | | | | | | | | |
|----------------|---|-----------------|---------------------|--------------|----------------|------------|------------|------------|------------|--------------|------------|--------------|--------------|--------------|--------------|--------------|--------------|---------------|
| AOI00090201023 | DISTRITO DE HUANCANE - PROVINCIA DE HUANCANE - DEPARTAMENTO DE PUNO. CÓDIGO ÚNICO DE INVERSIONES: 2357330 (FUENTE SSI FORMATO 12-B: % AVANCE FISICO ACUMULADO) MEJORAMIENTO Y AMPLIACION DEL SERVICIO DE EDUCACION SUPERIOR TECNOLÓGICO PUBLICO EN EL INSTITUTO "ANDRES AVELINO CACERES" | 211001 : PUTINA | 155 : PORCENTAJE | 1 : Muy Alta | Financiero S/. | 0.00 | 14,826.00 | 40,785.00 | 267,845.00 | 1,291,295.00 | 789,879.00 | 1,054,455.00 | 1,872,600.00 | 1,669,265.00 | 1,734,580.00 | 1,345,070.00 | 1,707,097.00 | 11,787,697.00 |
| | | | | | Fisico | 3 | 5 | 10 | 15 | 20 | 25 | 15 | 18 | 20 | 25 | 28 | 30 | 30 |
| AOI00090201024 | DISTRITO DE PUTINA - PROVINCIA DE SAN ANTONIO DE PUTINA - DEPARTAMENTO DE PUNO. CÓDIGO ÚNICO DE INVERSIONES: 2535611 (FUENTE SSI FORMATO 12-B: % AVANCE FISICO ACUMULADO) MEJORAMIENTO Y AMPLIACION DEL SERVICIO EDUCATIVO DE LA ESCUELA SUPERIOR DE FORMACIÓN ARTÍSTICA PÚBLICA (ESFAP - PUNO), DISTRITO DE PUNO - PROVINCIA DE PUNO - REGIÓN PUNO. CÓDIGO ÚNICO DE INVERSIONES: 2357337 (FUENTE SSI FORMATO 12-B: % AVANCE FISICO ACUMULADO) MEJORAMIENTO Y AMPLIACION DEL SERVICIO DE EDUCACIÓN SUPERIOR TECNOLÓGICA EN EL INSTITUTO SUPERIOR TECNOLÓGICO PÚBLICO DE JULI, | 210101 : PUNO | 155 : PORCENTAJE | 1 : Muy Alta | Financiero S/. | 218,760.00 | 215,745.00 | 255,620.00 | 511,180.00 | 1,034,565.00 | 337,400.00 | 698,125.00 | 493,780.00 | 684,960.00 | 1,002,505.00 | 478,000.00 | 1,469,360.00 | 7,400,000.00 |
| | | | | | Fisico | 0 | 0 | 1 | 1.50 | 2 | 2.50 | 0.50 | 0.80 | 1 | 1.20 | 0 | 1.50 | 1.50 |
| AOI00090201026 | DISTRITO DE JULI - PROVINCIA DE CHUCUITO - DEPARTAMENTO DE PUNO. CÓDIGO ÚNICO DE INVERSIONES: 2539673 (FUENTE SSI FORMATO 12-B: % AVANCE FISICO ACUMULADO) REPARACION DE CAMPO DEPORTIVO; ADQUISICION DE EQUIPO NO DEPORTIVO PARA INSTALACIONES DEPORTIVAS; EN EL(LA) ESTADIO ENRIQUE TORRES BELON DISTRITO DE PUNO, PROVINCIA PUNO, DEPARTAMENTO PUNO. CÓDIGO ÚNICO DE INVERSIONES: 2555837 (FUENTE SSI FORMATO 12-B: 5 AVANCE FISICO ACUMULADO) | 210401 : JULI | 155 : PORCENTAJE | 1 : Muy Alta | Financiero S/. | 0.00 | 125,975.00 | 0.00 | 46,080.00 | 0.00 | 0.00 | 0.00 | 0.00 | 0.00 | 50,010.00 | 61,415.00 | 51,145.00 | 334,625.00 |
| | | | | | Fisico | 0 | 0 | 0 | 2 | 0 | 0 | 0 | 0 | 0 | 0 | 0 | 0 | 2 |
| AOI00090201033 | ENRIQUE TORRES BELON DISTRITO DE PUNO, PROVINCIA PUNO, DEPARTAMENTO PUNO. CÓDIGO ÚNICO DE INVERSIONES: 2555837 (FUENTE SSI FORMATO 12-B: 5 AVANCE FISICO ACUMULADO) | 210101 : PUNO | 155 : PORCENTAJE | 1 : Muy Alta | Financiero S/. | 0.00 | 70,180.00 | 0.00 | 0.00 | 0.00 | 0.00 | 0.00 | 0.00 | 0.00 | 10,780.00 | 0.00 | 16,160.00 | 97,120.00 |
| | | | | | Fisico | 0.30 | 0.50 | 0.80 | 1.20 | 1.50 | 1.80 | 0 | 0 | 0 | 0 | 0 | 0 | 1.80 |
| AOI00090201036 | MEJORAMIENTO DE LOS SERVICIOS DE EDUCACIÓN SUPERIOR TECNOLÓGICA DEL IESTP JOSE ANTONIO | 210101 : PUNO | 155 : PORCENTAJE | 1 : Muy Alta | Fisico | 0.30 | 0.50 | 0.80 | 1.20 | 1.50 | 1.80 | 0 | 0 | 0 | 0 | 0 | 0 | 1.80 |

| | | | | | | | | | | | | | | | | | | | | |
|----------------|--|---------------------------|--------------------------|--------------|----------------|-----------|----------|-----------|-----------|-----------|------|------|-----------|-----------|------|-----------|-----------|------------|------|------|
| AOI00090201053 | ENCINAS, DISTRITO DE PUNO - PROVINCIA DE PUNO - DEPARTAMENTO DE PUNO. CÓDIGO ÚNICO DE INVERSIONES: 2506927 (FUENTE SSI FORMATO 12-B: % AVANCE FISICO ACUMULADO) MEJORAMIENTO DE LOS SERVICIOS DE EDUCACIÓN SUPERIOR DEL INSTITUTO SUPERIOR TECNOLÓGICO PUBLICA DE CABANILLAS DEL DISTRITO DE CABANILLAS - PROVINCIA DE SAN ROMAN - DEPARTAMENTO DE PUNO. CÓDIGO ÚNICO DE INVERSIONES: 2570978 (FUENTE SSI FORMATO 12-B: % AVANCE FISICO ACUMULADO) MEJORAMIENTO DE LOS SERVICIOS DE EDUCACION SUPERIOR DEL INSTITUTO DE EDUCACION SUPERIOR TECNOLÓGICO PUBLICA DESAGUADERO DEL DISTRITO DE DESAGUADERO - PROVINCIA DE CHUCUITO - DEPARTAMENTO DE PUNO. CÓDIGO ÚNICO DE INVERSIONES: 2403888 (FUENTE SSI FORMATO 12-B: % AVANCE FISICO ACUMULADO) MEJORAMIENTO Y AMPLIACION DE LOS SERVICIOS DE EDUCACION SUPERIOR DEL INSTITUTO SUPERIOR TECNOLÓGICO PUBLICO DE NUÑO DEL DISTRITO DE NUÑO - PROVINCIA DE MELGAR - DEPARTAMENTO DE PUNO. CÓDIGO ÚNICO DE INVERSIONES: 2566572 (FUENTE SSI FORMATO 12-B: % AVANCE FISICO ACUMULADO) MEJORAMIENTO DE LOS SERVICIOS DE EDUCACION SUPERIOR DEL INSTITUTO SUPERIOR TECNOLÓGICO PUBLICA MUÑANI DEL DISTRITO DE MUÑANI - PROVINCIA DE AZANGARO - DEPARTAMENTO DE PUNO. CÓDIGO ÚNICO DE INVERSIONES: 2570033 (FUENTE SSI FORMATO 12-B: % AVANCE FISICO ACUMULADO) | 211103 : CABANILLAS | 155 : PORCENTAJE | 1 : Muy Alta | Financiero S/. | 0.00 | 0.00 | 0.00 | 0.00 | 0.00 | 0.00 | 0.00 | 0.00 | 0.00 | 0.00 | 74,666.00 | 74,666.00 | | | |
| | | | | | Fisico | 2 | 8 | 12 | 14 | 16 | 18 | 0 | 0 | 0 | 0 | 0 | 0 | 18 | | |
| | | | | | Financiero S/. | 0.00 | 0.00 | 0.00 | 0.00 | 0.00 | 0.00 | 0.00 | 0.00 | 0.00 | 0.00 | 0.00 | 0.00 | 0.00 | 0.00 | 0.00 |
| | | | | | Fisico | 0 | 0 | 0.30 | 0.60 | 1 | 0 | 0 | 0 | 0 | 0 | 0 | 0 | 0 | 1 | |
| AOI00090201089 | | 210402 : DESAGUADERO | 054 : EXPEDIENTE TECNICO | 1 : Muy Alta | Financiero S/. | 0.00 | 0.00 | 76,120.00 | 0.00 | 21,400.00 | 0.00 | 0.00 | 0.00 | 0.00 | 0.00 | 0.00 | 8,105.00 | 105,625.00 | | |
| | | | | | Fisico | 0 | 0 | 0 | 3 | 5 | 6 | 0 | 0 | 0 | 0 | 0 | 0 | 0 | 6 | |
| AOI00090201090 | | 210101 : PUNO | 155 : PORCENTAJE | 1 : Muy Alta | Financiero S/. | 15,800.00 | 6,610.00 | 0.00 | 52,215.00 | 14,660.00 | 0.00 | 0.00 | 12,050.00 | 0.00 | 0.00 | 0.00 | 39,259.00 | 140,594.00 | | |
| | | | | | Fisico | 4 | 6 | 8 | 10 | 12 | 14 | 0 | 0 | 0 | 0 | 0 | 0 | 0 | 14 | |
| AOI00090201091 | | 210208 : MUNANI | 155 : PORCENTAJE | 1 : Muy Alta | Financiero S/. | 0.00 | 0.00 | 0.00 | 0.00 | 0.00 | 0.00 | 0.00 | 18,050.00 | 17,000.00 | 0.00 | 0.00 | 46,103.00 | 81,153.00 | | |
| | | | | | Fisico | 8 | 10 | 12 | 14 | 16 | 18 | 0 | 0 | 0 | 0 | 0 | 0 | 18 | | |
| AOI00090201092 | MEJORAMIENTO DE LOS SERVICIOS DE | 211207 : SAN JUAN DEL ORO | 155 : PORCENTAJE | 1 : Muy Alta | Fisico | 8 | 10 | 12 | 14 | 16 | 18 | 0 | 0 | 0 | 0 | 0 | 0 | 18 | | |

| | | | | | | | | | | | | | | | | | | | |
|----------------|--|-----------------------|------------------|--------------|------------|-----|------|-----------|------|------|-----------|-----------|------|-----------|------------|------------|--------------|------------|--------------|
| AOI00090201093 | EDUCACION SUPERIOR DEL INSTITUTO SUPERIOR TECNOLÓGICO PÚBLICA SAN JUAN DEL ORO DEL DISTRITO DE SAN JUAN DEL ORO - PROVINCIA DE SANDIA - DEPARTAMENTO DE PUNO. CÓDIGO ÚNICO DE INVERSIONES: 2570369 (FUENTE SSI FORMATO 12-B: % AVANCE FÍSICO ACUMULADO) MEJORAMIENTO Y AMPLIACIÓN DEL SERVICIO DE EDUCACIÓN SUPERIOR TECNOLÓGICA EN EL INSTITUTO DE EDUCACIÓN SUPERIOR TECNOLÓGICO PÚBLICO ACORA DEL DISTRITO DE ACORA DE LA PROVINCIA DE PUNO DEL DEPARTAMENTO DE PUNO. CÓDIGO ÚNICO DE INVERSIONES: 2585543 (FUENTE SSI FORMATO 12-B: % AVANCE FÍSICO ACUMULADO) MEJORAMIENTO Y SERVICIO DE EDUCACIÓN SUPERIOR TECNOLÓGICA EN EL INSTITUTO SUPERIOR TECNOLÓGICO PÚBLICO JOSE DOMINGO CHOQUEHUANCA DEL DISTRITO DE JOSE DOMINGO CHOQUEHUANCA DE LA PROVINCIA DE AZANGARO DEL DEPARTAMENTO DE PUNO. CÓDIGO ÚNICO DE INVERSIONES: 2591926 (FUENTE SSI FORMATO 12-B: % AVANCE FÍSICO ACUMULADO) RENOVACIÓN DE AULA DE EDUCACIÓN SUPERIOR PEDAGÓGICA, LABORATORIO Y/O TALLER Y AMBIENTE COMPLEMENTARIO; REPARACIÓN DE CERCO Y/O PORTADA; ADEMÁS DE OTROS ACTIVOS EN EL(LA) INSTITUTO DE EDUCACIÓN SUPERIOR PEDAGÓGICO HUANCAÑE DEL DISTRITO DE HUANCAÑE, PROVINCIA HUANCAÑE, DEPARTAMENTO PUNO. CÓDIGO ÚNICO DE INVERSIONES: 2623682 (FUENTE SSI FORMATO 12-B: % AVANCE FÍSICO ACUMULADO) | 210102 : ACORA | 155 : PORCENTAJE | 1 : Muy Alta | Financiero | S/. | 0.00 | 0.00 | 0.00 | 0.00 | 0.00 | 65,100.00 | 0.00 | 29,800.00 | 0.00 | 0.00 | 0.00 | 13,670.00 | 108,570.00 |
| | | | | | Físico | | 3 | 4 | 5 | 6 | 7 | 8 | 0 | 10 | 11 | 12 | 13 | 14 | 14 |
| AOI00090201095 | EDUCACIÓN SUPERIOR PEDAGÓGICO HUANCAÑE DEL DISTRITO DE HUANCAÑE, PROVINCIA HUANCAÑE, DEPARTAMENTO PUNO. CÓDIGO ÚNICO DE INVERSIONES: 2623682 (FUENTE SSI FORMATO 12-B: % AVANCE FÍSICO ACUMULADO) MEJORAMIENTO DE LOS SERVICIOS DE EDUCACIÓN SUPERIOR PEDAGÓGICA EN EL INSTITUTO DE EDUCACIÓN SUPERIOR PEDAGÓGICO DE | 210207 : JOSE DOMINGO | 155 : PORCENTAJE | 1 : Muy Alta | Financiero | S/. | 0.00 | 0.00 | 0.00 | 0.00 | 13,000.00 | 0.00 | 0.00 | 38,100.00 | 266,900.00 | 879,700.00 | 1,104,800.00 | 917,271.00 | 3,219,771.00 |
| | | | | | Físico | | 0 | 0 | 2 | 4 | 5 | 0 | 0 | 0 | 0 | 0 | 0 | 6 | 6 |
| AOI00090201097 | EDUCACIÓN SUPERIOR PEDAGÓGICO HUANCAÑE DEL DISTRITO DE HUANCAÑE, PROVINCIA HUANCAÑE, DEPARTAMENTO PUNO. CÓDIGO ÚNICO DE INVERSIONES: 2623682 (FUENTE SSI FORMATO 12-B: % AVANCE FÍSICO ACUMULADO) MEJORAMIENTO DE LOS SERVICIOS DE EDUCACIÓN SUPERIOR PEDAGÓGICA EN EL INSTITUTO DE EDUCACIÓN SUPERIOR PEDAGÓGICO DE | 210601 : HUANCAÑE | 155 : PORCENTAJE | 1 : Muy Alta | Financiero | S/. | 0.00 | 21,320.00 | 0.00 | 0.00 | 5,680.00 | 0.00 | 0.00 | 0.00 | 0.00 | 0.00 | 0.00 | 2,459.00 | 29,459.00 |
| | | | | | Físico | | 30 | 35 | 40 | 50 | 60 | 70 | 0 | 0 | 0 | 0 | 0 | 0 | 70 |
| AOI00090201098 | EDUCACIÓN SUPERIOR PEDAGÓGICO HUANCAÑE DEL DISTRITO DE HUANCAÑE, PROVINCIA HUANCAÑE, DEPARTAMENTO PUNO. CÓDIGO ÚNICO DE INVERSIONES: 2623682 (FUENTE SSI FORMATO 12-B: % AVANCE FÍSICO ACUMULADO) MEJORAMIENTO DE LOS SERVICIOS DE EDUCACIÓN SUPERIOR PEDAGÓGICA EN EL INSTITUTO DE EDUCACIÓN SUPERIOR PEDAGÓGICO DE | 210701 : LAMPA | 155 : PORCENTAJE | 1 : Muy Alta | Financiero | S/. | 0.00 | 0.00 | 0.00 | 0.00 | 0.00 | 0.00 | 0.00 | 0.00 | 0.00 | 0.00 | 0.00 | 0.00 | 0.00 |
| | | | | | Físico | | 2 | 5 | 8 | 10 | 13 | 16 | 2 | 0 | 0 | 0 | 0 | 3.50 | 3.50 |

| | | | | | | | | | | | | | | | | | | |
|----------------|---|---------------------|------------------|--------------|----------------|------------|------------|------------|------------|------------|------------|------------|------------|------------|------------|------------|--------------|--------------|
| AOI00090201099 | EDUCACION FISICA DE LAMPA DEL DISTRITO DE LAMPA DE LA PROVINCIA DE LAMPA DEL DEPARTAMENTO DE PUNO. CÓDIGO ÚNICO DE INVERSIONES: 2623873 (FUENTE SSI FORMATO 12-B: % AVANCE FISICO ACUMULADO) | 210401 : JULI | 155 : PORCENTAJE | 1 : Muy Alta | Financiero S/. | 53,135.00 | 0.00 | 102,260.00 | 24,125.00 | 86,290.00 | 4,485.00 | 103,220.00 | 0.00 | 0.00 | 0.00 | 0.00 | 19,343.00 | 392,858.00 |
| | | | | | Fisico | 40 | 45 | 50 | 55 | 60 | 65 | 0 | 0 | 0 | 0 | 0 | 0 | 65 |
| AOI00090201195 | RENOVACION DE AMBIENTE COMPLEMENTARIO, AULA DE EDUCACION SUPERIOR PEDAGOGICA Y CERCO PERIMETRICO; ADQUISICION DE MOBILIARIO DE AULA DE EDUCACION SUPERIOR PEDAGOGICA; ADEMAS DE OTROS ACTIVOS EN EL(LA) INSTITUTO DE EDUCACION SUPERIOR PEDAGOGICA PUBLICO JULI DEL DISTRITO DE JULI, PROVINCIA CHUCUITO, DEPARTAMENTO PUNO. CÓDIGO ÚNICO DE INVERSIONES: 2627406 (FUENTE SSI FORMATO 12-B: % AVANCE FISICO ACUMULADO) | 211103 : CABANILLAS | 155 : PORCENTAJE | 3 : Muy Alta | Financiero S/. | 205,521.00 | 408,542.00 | 538,487.00 | 635,943.00 | 112,257.00 | 152,878.00 | 0.00 | 0.00 | 0.00 | 0.00 | 0.00 | 0.00 | 2,053,628.00 |
| | | | | | Fisico | 15 | 20 | 25 | 30 | 35 | 40 | 45 | 50 | 55 | 60 | 70 | 72.66 | 72.66 |
| AOI00090201197 | MEJORAMIENTO DE LOS SERVICIOS DE EDUCACION SUPERIOR DEL INSTITUTO SUPERIOR TECNOLÓGICO PUBLICA DE CABANILLAS, DISTRITO CABANILLAS - SAN ROMAN - PUNO "RENOVACION DE AULA DE EDUCACION SUPERIOR PEDAGOGICA, LABORATORIO Y/O TALLER Y AMBIENTE COMPLEMENTARIO; REPARACION DE CERCO Y/O PORTADA; ADEMAS DE OTROS ACTIVOS EN EL IESP HUANCANÉ. DISTRITO HUANCANÉ - HUANCANÉ - PUNO" CODIGO UNICO DE INVERSION 2623682 (FUENTE SSI - FORMAT 12B % AVANCE FISICO ACUMULADO) | 210601 : HUANCANÉ | 155 : PORCENTAJE | 3 : Muy Alta | Financiero S/. | 293,900.00 | 459,500.00 | 584,900.00 | 286,300.00 | 65,350.00 | 9,900.00 | 826,400.00 | 544,000.00 | 452,600.00 | 724,700.00 | 805,300.00 | 1,718,996.00 | 6,771,846.00 |
| | | | | | Fisico | 28 | 35 | 45 | 60 | 78 | 85 | 88 | 92 | 100 | 0 | 0 | 0 | 100 |
| AOI00090201220 | MEJORAMIENTO DEL SERVICIO DE EDUCACION SUPERIOR TECNOLÓGICA EN INSTITUTO DE EDUCACION SUPERIOR TECNOLÓGICO PUBLICO SAN SALVADOR DE CAPACHICA, DISTRITO DE CAPACHICA - PUNO - PUNO. CÓDIGO ÚNICO DE INVERSIONES: 2623875 (FUENTE SSI FORMATO 12-B: % AVANCE FISICO ACUMULADO) | 210105 : CAPACHICA | 155 : PORCENTAJE | 3 : Muy Alta | Financiero S/. | 200,120.00 | 375,450.00 | 233,750.00 | 246,250.00 | 235,650.00 | 278,053.00 | 278,053.00 | 278,053.00 | 278,053.00 | 0.00 | 0.00 | 0.00 | 2,403,432.00 |
| | | | | | Fisico | 0 | 0 | 0 | 0 | 0 | 0 | 0 | 0 | 0 | 0 | 1 | 0 | 2 |
| AOI00090201221 | MEJORAMIENTO DEL SERVICIO DE EDUCACION SUPERIOR | 210808 : SANTA ROSA | 155 : PORCENTAJE | 3 : Muy Alta | Financiero S/. | 0.00 | 0.00 | 0.00 | 0.00 | 0.00 | 0.00 | 0.00 | 0.00 | 0.00 | 27,500.00 | 0.00 | 262,487.00 | 289,987.00 |
| | | | | | Fisico | 0 | 0 | 0 | 0 | 0 | 0 | 0 | 0 | 0 | 0 | 0 | 0 | 1 |

| | | | | | | | | | | | | | | | | | | |
|----------------|---|----------------------|--------------------------|--------------|----------------|-----------|-----------|-----------|-----------|-----------|------------|-----------|-----------|------|-----------|-----------|-----------|------------|
| AOI00090201229 | TECNOLOGICA EN EL INSTITUTO SUPERIOR TECNOLÓGICO PÚBLICO SANTA ROSA, DISTRITO DE SANTA ROSA - MELGAR - PUNO. CÓDIGO ÚNICO DE INVERSIONES: 2623876 (FUENTE SSI FORMATO 12-B: % AVANCE FÍSICO ACUMULADO) MEJORAMIENTO DEL SERVICIO DE EDUCACIÓN SUPERIOR TECNOLÓGICA EN EL INSTITUTO SUPERIOR TECNOLÓGICO | 210206 : CHUPA | 054 : EXPEDIENTE TÉCNICO | 3 : Muy Alta | Financiero S/. | 0.00 | 0.00 | 0.00 | 0.00 | 0.00 | 0.00 | 0.00 | 0.00 | 0.00 | 0.00 | 0.00 | 99,005.00 | 99,005.00 |
| | | | | | Físico | 0 | 0 | 0.20 | 0.30 | 0.40 | 0.50 | 0 | 0.70 | 0 | 0.90 | 0 | 1 | 1 |
| AOI00090201231 | PÚBLICA CHUPA, DISTRITO DE CHUPA - AZANGARO - PUNO. CÓDIGO ÚNICO DE INVERSIONES: 2662467 (FUENTE SSI FORMATO 12-B: % AVANCE FÍSICO ACUMULADO) MEJORAMIENTO DE LOS SERVICIOS EDUCACIÓN SUPERIOR PEDAGÓGICA EN EL INSTITUTO DE EDUCACIÓN SUPERIOR PEDAGÓGICO PÚBLICO | 210801 : AYAVIRI | 054 : EXPEDIENTE TÉCNICO | 3 : Muy Alta | Financiero S/. | 0.00 | 0.00 | 47,550.00 | 0.00 | 0.00 | 103,750.00 | 0.00 | 10,050.00 | 0.00 | 50,800.00 | 0.00 | 32,034.00 | 244,184.00 |
| | | | | | Físico | 0 | 0 | 0 | 0.25 | 0.30 | 0.50 | 0.60 | 0 | 0 | 0.70 | 0.85 | 1 | 1 |
| AOI00090201231 | DE AYAVIRI, DISTRITO DE AYAVIRI - MELGAR - PUNO. CÓDIGO ÚNICO DE INVERSIONES: 2624292 (FUENTE SSI FORMATO 12-B: % AVANCE FÍSICO ACUMULADO) MEJORAMIENTO DEL INSTITUTO DE EDUCACIÓN SUPERIOR TECNOLÓGICO PÚBLICO SANTA LUCÍA, DISTRITO SANTA LUCÍA - LAMPA - PUNO. CÓDIGO ÚNICO DE INVERSIONES: 2570365 (FUENTE SSI FORMATO 12-B: % AVANCE FÍSICO ACUMULADO) - 1 | 210801 : AYAVIRI | 054 : EXPEDIENTE TÉCNICO | 3 : Muy Alta | Financiero S/. | 0.00 | 0.00 | 0.00 | 57,300.00 | 64,300.00 | 77,900.00 | 81,725.50 | 0.00 | 0.00 | 12,800.00 | 71,000.00 | 64,399.50 | 429,425.00 |
| | | | | | Físico | 0 | 0.05 | 0.10 | 0.15 | 0 | 0 | 0 | 0 | 0 | 0 | 0 | 1 | 1 |
| AOI00090201242 | MEJORAMIENTO DEL INSTITUTO DE EDUCACIÓN SUPERIOR TECNOLÓGICO PÚBLICO SANTA LUCÍA, DISTRITO SANTA LUCÍA - LAMPA - PUNO. CÓDIGO ÚNICO DE INVERSIONES: 2570365 (FUENTE SSI FORMATO 12-B: % AVANCE FÍSICO ACUMULADO) - 1 | 210709 : SANTA LUCÍA | 054 : EXPEDIENTE TÉCNICO | 3 : Muy Alta | Financiero S/. | 0.00 | 32,000.00 | 54,200.00 | 0.00 | 0.00 | 0.00 | 0.00 | 0.00 | 0.00 | 0.00 | 0.00 | 4,846.00 | 91,046.00 |
| | | | | | Físico | 0.10 | 0.20 | 0.40 | 0.60 | 0.80 | 0.90 | 0.93 | 0 | 0 | 0.95 | 0 | 1 | 1 |
| AOI00090201243 | MEJORAMIENTO DEL SERVICIO DE EDUCACIÓN SUPERIOR TECNOLÓGICA EN EL INSTITUTO DE EDUCACIÓN SUPERIOR TECNOLÓGICO PÚBLICO SAN SALVADOR DE CAPACHICA, DISTRITO DE CAPACHICA - PUNO - PUNO. CÓDIGO ÚNICO DE INVERSIONES: 2623875 (FUENTE SSI FORMATO 12-B: % AVANCE FÍSICO ACUMULADO) - 1 | 210105 : CAPACHICA | 054 : EXPEDIENTE TÉCNICO | 3 : Muy Alta | Financiero S/. | 31,760.00 | 62,130.00 | 57,800.00 | 65,700.00 | 6,490.00 | 35,550.00 | 0.00 | 0.00 | 0.00 | 27,490.00 | 0.00 | 3,067.00 | 289,987.00 |
| | | | | | Físico | 0 | 0.98 | 1 | 0 | 0 | 0 | 0 | 0 | 0 | 0 | 0 | 0 | 1 |
| AOI00090201244 | MEJORAMIENTO DEL SERVICIO DE EDUCACIÓN SUPERIOR TECNOLÓGICA EN EL INSTITUTO SUPERIOR TECNOLÓGICO PÚBLICO SANTA ROSA, DISTRITO DE SANTA ROSA - MELGAR - PUNO. CÓDIGO ÚNICO DE INVERSIONES: 2623876 (FUENTE SSI FORMATO 12-B: % AVANCE FÍSICO ACUMULADO) - 1 | 210808 : SANTA ROSA | 054 : EXPEDIENTE TÉCNICO | 3 : Muy Alta | Financiero S/. | 0.00 | 89,000.00 | 0.00 | 0.00 | 0.00 | 0.00 | 0.00 | 0.00 | 0.00 | 0.00 | 0.00 | 10,005.00 | 99,005.00 |
| | | | | | | | | | | | | | | | | | | |

| OEI.03 FORTALECER LA GESTIÓN INSTITUCIONAL | | | | | | | | | | | | | | | | | | | |
|---|---|------------------|--------------------------|--------------|----------------|--------------|-----------|-----------|--------------|--------------|------------|------------|------------|------------|------------|------------|------------|---------------|-------------|
| AEI.03.01 INFRAESTRUCTURA Y EQUIPAMIENTO MEJORADO EN LAS INSTITUCIONES PÚBLICAS | | | | | | | | | | | | | | | | | | | |
| COD. | Actividad Operativa / Inversiones | Ubigeo | U.M. | Prioridad | Meta | PROGRAMACION | | | | | | | | | | | | | Total Anual |
| | | | | | | 1 | 2 | 3 | 4 | 5 | 6 | 7 | 8 | 9 | 10 | 11 | 12 | | |
| AOI00090200549 | MEJORAMIENTO DE LOS SERVICIOS PÚBLICOS DEL GOBIERNO REGIONAL PUNO - SEDE CENTRAL , DEL DISTRITO DE PUNO - PROVINCIA DE PUNO - DEPARTAMENTO DE PUNO. CÓDIGO ÚNICO DE INVERSIONES: 2411317 (FUENTE SSI FORMATO 12-B: % AVANCE FÍSICO ACUMULADO). CONSTRUCCIÓN NUEVA INSTITUCIONAL - EQUIPAMIENTO CON MOBILIARIO - EQUIPAMIENTO INFORMÁTICO - CAPACITACIÓN | 210101 : PUNO | 155 : PORCENTAJE | 1 : Muy Alta | Fisico | 7 | 8 | 10 | 12 | 15 | 18 | 0 | 0 | 0 | 0 | 0 | 0 | 0 | 18 |
| | MEJORAMIENTO DE LOS SERVICIOS OPERATIVOS O MISIONALES INSTITUCIONALES EN LA OFICINA DE EQUIPO MECANICO DEL GOBIERNO REGIONAL PUNO DISTRITO DE PUNO DE LA PROVINCIA DE PUNO DEL DEPARTAMENTO DE PUNO. CÓDIGO ÚNICO DE INVERSIONES: 2592407 (FUENTE SSI FORMATO 12-B: % AVANCE FÍSICO ACUMULADO) | | | | Financiero S/. | 0.00 | 0.00 | 0.00 | 0.00 | 0.00 | 0.00 | 0.00 | 0.00 | 0.00 | 0.00 | 0.00 | 4,173.00 | 4,173.00 | |
| AOI00090200976 | REPARACION DE CERCO PERIMETRICO; EN EL(LA) SEDE DEL GOBIERNO REGIONAL DE PUNO (ODP SAN ROMAN) DISTRITO DE SAN MIGUEL, PROVINCIA SAN ROMAN, DEPARTAMENTO PUNO. CÓDIGO ÚNICO DE INVERSIONES: 2577453 (FUENTE SSI FORMATO 12-B. % AVANCE FÍSICO ACUMULADO) | 210101 : PUNO | 155 : PORCENTAJE | 1 : Muy Alta | Fisico | 0 | 0 | 100 | 0 | 0 | 0 | 60 | 62 | 64 | 66 | 68 | 70 | 70 | |
| | CREACION DE LOS SERVICIOS OPERATIVOS O MISIONALES INSTITUCIONALES EN LA INFRAESTRUCTURA CERRADA A LA CIRCULACION VIAL DEL CENTRO DE EVALUACION JULIACA DE LA DIRECCION REGIONAL DE TRANSPORTES Y COMUNICACIONES DEL GOBIERNO REGIONAL PUNO DISTRITO DE JULIACA DE LA PROVINCIA DE SAN ROMAN DEL DEPARTAMENTO DE PUNO. CÓDIGO ÚNICO DE INVERSIONES: 2606768 (FUENTE SSI FORMATO 12-B: % AVANCE FÍSICO ACUMULADO) | | | | Financiero S/. | 7,860,800.00 | 60,680.00 | 51,915.00 | 1,436,100.00 | 1,750,350.00 | 413,548.84 | 413,548.86 | 413,548.86 | 413,548.86 | 413,548.86 | 413,548.86 | 413,548.86 | 14,054,687.00 | |
| AOI00090201127 | REPARACION DE CERCO PERIMETRICO; EN EL(LA) SEDE DEL GOBIERNO REGIONAL DE PUNO (ODP SAN ROMAN) DISTRITO DE SAN MIGUEL, PROVINCIA SAN ROMAN, DEPARTAMENTO PUNO. CÓDIGO ÚNICO DE INVERSIONES: 2577453 (FUENTE SSI FORMATO 12-B. % AVANCE FÍSICO ACUMULADO) | 211101 : JULIACA | 155 : PORCENTAJE | 1 : Muy Alta | Fisico | 0 | 0 | 30 | 70 | 100 | 0 | 0 | 0 | 0 | 0 | 0 | 100 | 100 | |
| | CREACION DE LOS SERVICIOS OPERATIVOS O MISIONALES INSTITUCIONALES EN LA INFRAESTRUCTURA CERRADA A LA CIRCULACION VIAL DEL CENTRO DE EVALUACION JULIACA DE LA DIRECCION REGIONAL DE TRANSPORTES Y COMUNICACIONES DEL GOBIERNO REGIONAL PUNO DISTRITO DE JULIACA DE LA PROVINCIA DE SAN ROMAN DEL DEPARTAMENTO DE PUNO. CÓDIGO ÚNICO DE INVERSIONES: 2606768 (FUENTE SSI FORMATO 12-B: % AVANCE FÍSICO ACUMULADO) | | | | Financiero S/. | 0.00 | 0.00 | 0.00 | 0.00 | 0.00 | 0.00 | 0.00 | 0.00 | 0.00 | 0.00 | 0.00 | 337,102.00 | 337,102.00 | |
| AOI00090201128 | AMPLIACION Y MEJORAMIENTO DE LOS SERVICIOS DE ADMINISTRACION DE JUSTICIA DE LOS ORGANOS JURISDICCIONALES DE LA SEDE CENTRAL DEL DISTRITO JUDICIAL DE PUNO, DISTRITO PUNO - PUNO - PUNO. CÓDIGO ÚNICO DE INVERSIONES: 2518131 - EXPEDIENTE TECNICO | 211101 : JULIACA | 155 : PORCENTAJE | 1 : Muy Alta | Fisico | 0 | 0 | 0 | 3 | 4 | 5 | 0 | 0 | 0 | 0 | 0 | 0.50 | 0.50 | |
| | MEJORAMIENTO DE LOS SERVICIOS ASISTENCIALES DE LA ALDEA INFANTIL VIRGEN DE LA CANDELARIA EN EL BARRIO LA RINCONADA DEL CENTRO POBLADO DE SALCEDO, DISTRITO DE PUNO, PROVINCIA DE PUNO, REGION DE PUNO. CÓDIGO UNICO DE INVERSIONES: 2230752 - LIQUIDACIÓN | | | | Financiero S/. | 0.00 | 0.00 | 0.00 | 0.00 | 0.00 | 0.00 | 0.00 | 0.00 | 0.00 | 0.00 | 0.00 | 43,000.00 | 43,000.00 | |
| AOI00090201212 | MEJORAMIENTO DEL SERVICIO FISCAL, SERVICIO MEDICO LEGAL Y FORENSE EN LA SEDE DISTRITO FISCAL PUNO, DISTRITO DE PUNO - PUNO - PUNO. CÓDIGO ÚNICO DE INVERSIONES: 2621243 - EXPEDIENTE TECNICO | 210101 : PUNO | 054 : EXPEDIENTE TECNICO | 3 : Muy Alta | Fisico | 0 | 0 | 0.30 | 0.60 | 0.90 | 1 | 0 | 0 | 0 | 0 | 0 | 1 | 1 | |
| | REPARACION DE CERCO PERIMETRICO; EN LA ALDEA INFANTIL VIRGEN DE LA CANDELARIA EN EL BARRIO RINCONADA DEL CENTRO POBLADO DE SALCEDO. CÓDIGO ÚNICO DE INVERSIONES: 2674593 - EXPEDIENTE TECNICO | | | | Financiero S/. | 0.00 | 0.00 | 0.00 | 0.00 | 0.00 | 0.00 | 0.00 | 0.00 | 0.00 | 0.00 | 0.00 | 350,000.00 | 350,000.00 | |
| AOI00090201297 | MEJORAMIENTO DEL SERVICIO FISCAL, SERVICIO MEDICO LEGAL Y FORENSE EN LA SEDE DISTRITO FISCAL PUNO, DISTRITO DE PUNO - PUNO - PUNO. CÓDIGO ÚNICO DE INVERSIONES: 2621243 - EXPEDIENTE TECNICO | 210101 : PUNO | 201 : INFORME TECNICO | 3 : Muy Alta | Fisico | 0 | 0 | 0 | 0 | 0 | 1 | 0 | 0 | 0 | 0 | 0 | 0 | 1 | |
| | REPARACION DE CERCO PERIMETRICO; EN LA ALDEA INFANTIL VIRGEN DE LA CANDELARIA EN EL BARRIO RINCONADA DEL CENTRO POBLADO DE SALCEDO. CÓDIGO ÚNICO DE INVERSIONES: 2674593 - EXPEDIENTE TECNICO | | | | Financiero S/. | 0.00 | 0.00 | 0.00 | 0.00 | 0.00 | 0.00 | 0.00 | 0.00 | 0.00 | 0.00 | 0.00 | 4,500.00 | 4,500.00 | |
| AOI00090201302 | MEJORAMIENTO DEL SERVICIO FISCAL, SERVICIO MEDICO LEGAL Y FORENSE EN LA SEDE DISTRITO FISCAL PUNO, DISTRITO DE PUNO - PUNO - PUNO. CÓDIGO ÚNICO DE INVERSIONES: 2621243 - EXPEDIENTE TECNICO | 210101 : PUNO | 054 : EXPEDIENTE TECNICO | 3 : Muy Alta | Fisico | 0 | 0 | 0 | 0 | 0 | 0.03 | 0 | 0 | 0 | 0 | 0.30 | 0.60 | 0.60 | |
| | REPARACION DE CERCO PERIMETRICO; EN LA ALDEA INFANTIL VIRGEN DE LA CANDELARIA EN EL BARRIO RINCONADA DEL CENTRO POBLADO DE SALCEDO. CÓDIGO ÚNICO DE INVERSIONES: 2674593 - EXPEDIENTE TECNICO | | | | Financiero S/. | 0.00 | 0.00 | 0.00 | 0.00 | 0.00 | 0.00 | 0.00 | 0.00 | 0.00 | 0.00 | 21,666.50 | 21,666.50 | 43,333.00 | |
| AOI00090201323 | MEJORAMIENTO DEL SERVICIO FISCAL, SERVICIO MEDICO LEGAL Y FORENSE EN LA SEDE DISTRITO FISCAL PUNO, DISTRITO DE PUNO - PUNO - PUNO. CÓDIGO ÚNICO DE INVERSIONES: 2621243 - EXPEDIENTE TECNICO | 210101 : PUNO | 054 : EXPEDIENTE TECNICO | 3 : Muy Alta | Fisico | 0 | 0 | 0 | 0 | 0 | 0 | 0 | 0 | 0 | 0 | 0 | 0.30 | 0.30 | |
| | REPARACION DE CERCO PERIMETRICO; EN LA ALDEA INFANTIL VIRGEN DE LA CANDELARIA EN EL BARRIO RINCONADA DEL CENTRO POBLADO DE SALCEDO. CÓDIGO ÚNICO DE INVERSIONES: 2674593 - EXPEDIENTE TECNICO | | | | Financiero S/. | 0.00 | 0.00 | 0.00 | 0.00 | 0.00 | 0.00 | 0.00 | 0.00 | 0.00 | 0.00 | 0.00 | 34,287.00 | 34,287.00 | |
| OEI.03 FORTALECER LA GESTIÓN INSTITUCIONAL | | | | | | | | | | | | | | | | | | | |
| AEI.03.04 INSTRUMENTOS DE GESTIÓN IMPLEMENTADOS EN LAS DEPENDENCIAS DEL GOBIERNO REGIONAL | | | | | | | | | | | | | | | | | | | |
| COD. | Actividad Operativa / Inversiones | Ubigeo | U.M. | Prioridad | Meta | PROGRAMACION | | | | | | | | | | | | | Total Anual |
| | | | | | | 1 | 2 | 3 | 4 | 5 | 6 | 7 | 8 | 9 | 10 | 11 | 12 | | |
| AOI00090200457 | ELABORACIÓN DE DOCUMENTOS DE GESTIÓN E INSTRUMENTOS DE GESTIÓN | 210101 : PUNO | 610 : DOCUMENTO | 1 : Muy Alta | Fisico | 0 | 0 | 0 | 0 | 0 | 1 | 0 | 0 | 1 | 0 | 0 | 4 | 6 | |

Anexo B-5 : POI Anual con Programacion Fisica y Financiera

| | | | | | | | | | | | | | | | | | | | |
|---|--|--|--------------------------|-----------------|--|---|--------------|-------|-----|----|----|----|----|----|----|----|-----|-----|-------------|
| | | | TECNICO | | Financiero S/. 106,866.17 17,107.85 7,265.38 7,265.38 7,265.38 7,265.38 7,265.38 61,769.83 65,209.83 58,249.83 77,557.86 77,557.87 77,557.87 570,938.63 | | | | | | | | | | | | | | |
| AOI00090200458 | ELABORACIÓN DE ESTUDIOS DEFINITIVOS APROBADO CON RESOLUCIÓN | 210101 : PUNO | 054 : EXPEDIENTE TECNICO | 1 : Muy Alta | Fisico | 0 | 0 | 0 | 0 | 0 | 2 | 0 | 0 | 0 | 1 | 0 | 0 | 3 | |
| | | | | | Financiero S/. 17,616.90 2,820.24 1,197.70 1,197.70 1,197.70 1,197.70 3,758.81 3,758.81 0.00 3,758.81 0.00 0.00 36,504.37 | | | | | | | | | | | | | | |
| AOI00090200459 | ASISTENCIA ADMINISTRATIVA EN LA EJECUCION DE PROYECTOS DE INFRAESTRUCTURA VIAL, SALUD, SANEAMIENTO Y EDUCACION | 210101 : PUNO | 535 : ASISTENCIA TECNICA | 1 : Muy Alta | Fisico | 10 | 10 | 10 | 12 | 15 | 15 | 18 | 18 | 18 | 14 | 16 | 15 | 171 | |
| | | | | | Financiero S/. 97,709.33 57,808.33 57,808.33 57,808.33 57,808.33 57,808.33 70,911.00 79,736.00 81,300.00 68,030.00 59,999.51 59,999.51 806,727.00 | | | | | | | | | | | | | | |
| AOI00090201226 | EJECUCION DE PROYECTOS DE INVERSION PUBLICA, | 210101 : PUNO | 036 : DOCUMENTO | 3 : Muy Alta | Fisico | 0 | 5 | 5 | 6 | 6 | 5 | 5 | 6 | 5 | 0 | 6 | 6 | 55 | |
| | | | | | Financiero S/. 0.00 3,050.00 9,100.00 19,900.00 41,500.00 21,000.00 18,600.00 7,500.00 12,300.00 0.00 5,900.00 47,933.00 186,783.00 | | | | | | | | | | | | | | |
| OEI.03 FORTALECER LA GESTIÓN INSTITUCIONAL | | | | | | | | | | | | | | | | | | | |
| AEI.03.13 PROCESOS TÉCNICOS DE SISTEMAS ADMINISTRATIVOS IMPLEMENTADOS OPORTUNAMENTE EN GOREPUNO | | | | | | | | | | | | | | | | | | | |
| | COD. | Actividad Operativa / Inversiones | Ubigeo | U.M. | Prioridad | Meta | PROGRAMACION | | | | | | | | | | | | Total Anual |
| | | | | | | | 1 | 2 | 3 | 4 | 5 | 6 | 7 | 8 | 9 | 10 | 11 | 12 | |
| | AOI00090201191 | GESTION DE ESTUDIOS Y PROYECTOS DE INVERSION | 210101 : PUNO | 036 : DOCUMENTO | 3 : Muy Alta | Fisico | 1 | 2 | 1 | 2 | 1 | 2 | 2 | 2 | 2 | 0 | 2 | 19 | |
| | | | | | | Financiero S/. 0.00 0.00 23,950.00 23,950.00 0.00 28,100.00 43,150.00 29,560.00 35,050.00 28,000.00 0.00 70,905.00 282,665.00 | | | | | | | | | | | | | |
| OEI.03 FORTALECER LA GESTIÓN INSTITUCIONAL | | | | | | | | | | | | | | | | | | | |
| AEI.03.14 INFRAESTRUCTURA DEPORTIVA MODERNA PARA PRÁCTICA DEL DEPORTE DE ALTA COMPETENCIA DE LA REGIÓN PUNO | | | | | | | | | | | | | | | | | | | |
| | COD. | Actividad Operativa / Inversiones | Ubigeo | U.M. | Prioridad | Meta | 1 | 2 | 3 | 4 | 5 | 6 | 7 | 8 | 9 | 10 | 11 | 12 | Total Anual |
| AOI00090200541 | MEJORAMIENTO DEL SERVICIO DEPORTIVO, CULTURAL Y RECREACIONAL EN LA CAPITAL DE LA REGIÓN PUNO. CÓDIGO ÚNICO DE INVERSIONES: 2186641 (FUENTE SSI FORMATO 12-B: % AVANCE FÍSICO ACUMULADO) - COLISEO CUBIERTO PARA 10,000 ESPECTADORES - PRIMER COMPONENTE. | 210101 : PUNO | 155 : PORCENTAJE | 1 : Muy Alta | Fisico | 82 | 83 | 84 | 85 | 86 | 87 | 72 | 75 | 78 | 85 | 93 | 100 | 100 | |
| | | | | | Financiero S/. 2,310,714.90 2,612,874.90 3,722,119.90 2,792,119.90 4,341,204.90 1,665,304.90 2,000,000.00 1,721,460.00 2,028,000.00 3,728,000.00 3,436,000.00 3,862,018.00 34,219,817.40 | | | | | | | | | | | | | | |
| AOI00090200555 | MEJORAMIENTO DE LA CAPACIDAD DE PRESTACION DE SERVICIOS DEPORTIVOS EN EL ESTADIO GUILLERMO BRICENO ROSAMEDINA DE LA CIUDAD DE JULIACA, PROVINCIA DE SAN ROMAN - PUNO. CODIGO UNICO DE INVERSIONES: 2188542 (FUENTE SSI FORMATO 12-B: % AVANCE FÍSICO ACUMULADO) - CAPACIDAD PARA 20,000 ESPECTADORES - INSTALACIONES EXTERIORES - AMPLIACIÓN DE TRIBUNAS - ÁREAS VERDES - PISTA ATLÉTICA | 211101 : JULIACA | 155 : PORCENTAJE | 1 : Muy Alta | Fisico | 90 | 91 | 92 | 93 | 94 | 95 | 65 | 68 | 70 | 73 | 75 | 78 | 78 | |
| | | | | | Financiero S/. 198,970.00 111,330.00 369,400.00 321,200.00 272,615.00 242,675.00 394,535.00 335,695.00 1,099,445.00 313,050.00 6,040.00 9,521,338.00 13,186,293.00 | | | | | | | | | | | | | | |
| AOI00090201049 | AMPLIACION Y MEJORAMIENTO DEL ESTADIO MODELO DE ILAVE, DISTRITO DE ILAVE, PROVINCIA DE EL COLLAO - PUNO. CÓDIGO ÚNICO DE INVERSIONES: 2204250 (FUENTE SSI FORMATO 12-B: % AVANCE FÍSICO ACUMULADO) | 210501 : ILAVE | 155 : PORCENTAJE | 1 : Muy Alta | Fisico | 0 | 0 | 99.60 | 100 | 0 | 0 | 0 | 0 | 0 | 0 | 0 | 0 | 100 | |
| | | | | | Financiero S/. 0.00 0.00 0.00 0.00 9,100.00 28,350.00 10,900.00 6,780.00 1,670.00 0.00 0.00 10,534.00 67,334.00 | | | | | | | | | | | | | | |
| AOI00090201050 | MEJORAMIENTO DEL ESTADIO MUNICIPAL CESAR RAUL CARRERA DEL DISTRITO DE AZANGARO, PROVINCIA DE AZANGARO - PUNO. CÓDIGO ÚNICO DE INVERSIONES: 2163853 (FUENTE SSI FORMATO 12-B: % AVANCE FÍSICO ACUMULADO) | 210201 : AZANGARO | 155 : PORCENTAJE | 1 : Muy Alta | Fisico | 80 | 82 | 84 | 86 | 88 | 90 | 92 | 94 | 96 | 98 | 99 | 100 | 100 | |
| | | | | | Financiero S/. 2,930.00 2,440.00 3,940.00 2,525.00 64,770.00 120,770.00 345,921.67 633,211.67 745,311.67 775,596.67 718,006.67 2,345,981.65 5,761,405.00 | | | | | | | | | | | | | | |
| AOI00090201056 | REPARACION DE PISTA DE ATLETISMO (COMPETENCIA); ADQUISICION DE TORRE DE ILUMINACION; EN EL(LA) ESTADIO ENRIQUE TORRES BELON DEL | 210101 : PUNO | 155 : PORCENTAJE | 1 : Muy Alta | Fisico | 0 | 0 | 0 | 2 | 0 | 0 | 0 | 0 | 0 | 0 | 0 | 0 | 2 | |
| | | | | | Financiero S/. 0.00 0.00 0.00 0.00 0.00 0.00 0.00 0.00 0.00 0.00 0.00 1.00 1.00 | | | | | | | | | | | | | | |

| | | | | | | | | | | | | | | | | | | |
|----------------|--|---------------------|---------------------|-----------------|-------------------|------|-----------|-----------|-----------|------|------|------|-----------|------|------|------|------------|------------|
| AOI00090201116 | DISTrito DE PUNO, PROVINCIA PUNO, DEPARTAMENTO PUNO. CÓDIGO ÚNICO DE INVERSIONES: 2593683 (FUENTE SSI FORMATO 12- B: % AVANCE FISICO ACUMULADO) MEJORAMIENTO Y AMPLIACION DEL SERVICIO DEPORTIVO DEL ESTADIO MUNICIPAL DE LA LOCALIDAD DE AYAVIRI DEL DISTRITO DE AYAVIRI - PROVINCIA DE MELGAR - DEPARTAMENTO DE PUNO. CÓDIGO ÚNICO DE INVERSIONES: 2292669 (FUENTE SSI FORMATO 12- B: % AVANCE FISICO ACUMULADO) REPARACION DE TRIBUNA Y/O PALCO Y SERVICIOS HIGIENICOS Y/O VESTIDORES; CONSTRUCCION DE CAMPO DEPORTIVO; EN EL(LA) ESTADIO MUNICIPAL CRUCERO | 210801 : AYAVIRI | 155 : PORCENTAJE | 1 : Muy Alta | Fisico | 1 | 3 | 5 | 10 | 12 | 15 | 0 | 18 | 0 | 0 | 0 | 40 | 40 |
| | | | | | Financiero S/. | 0.00 | 22,550.00 | 20,300.00 | 24,200.00 | 0.00 | 0.00 | 0.00 | 34,900.00 | 0.00 | 0.00 | 0.00 | 16,949.00 | 118,899.00 |
| AOI00090201117 | DISTRITO DE CRUCERO, PROVINCIA CARABAYA, DEPARTAMENTO PUNO. CÓDIGO ÚNICO DE INVERSIONES: 2645340 (FUENTE SSI FORMATO 12- B: % AVANCE FISICO ACUMULADO) REPARACION DE TRIBUNA Y/O PALCO Y CAMPO DEPORTIVO; CONSTRUCCION DE TRIBUNA Y/O PALCO Y PISTA DE ATLETISMO (DEPORTE RECREATIVO); ADEMAS DE OTROS ACTIVOS EN EL(LA) ESTADIO MUNICIPAL DE PUTINA DISTRITO DE PUTINA, PROVINCIA SAN ANTONIO DE PUTINA, DEPARTAMENTO PUNO. CÓDIGO ÚNICO DE INVERSIONES: 2645376 (FUENTE SSI FORMATO 12- B: % AVANCE FISICO ACUMULADO) CONSTRUCCION DE TRIBUNA Y/O PALCO, CAMPO DEPORTIVO Y PISTA DE ATLETISMO (DEPORTE RECREATIVO); REPARACION DE SERVICIOS HIGIENICOS Y/O VESTIDORES; ADEMAS DE OTROS ACTIVOS EN EL(LA) ESTADIO MUNICIPAL FERNANDO ROMERO CARREON | 210306 : CRUCERO | 155 : PORCENTAJE | 1 : Muy Alta | Fisico | 5 | 15 | 25 | 35 | 0 | 0 | 0 | 0 | 0 | 0 | 0 | 0 | 35 |
| | | | | | Financiero S/. | 0.00 | 6,010.00 | 0.00 | 0.00 | 0.00 | 0.00 | 0.00 | 0.00 | 0.00 | 0.00 | 0.00 | 22,378.00 | 28,388.00 |
| AOI00090201118 | DISTRITO DE CRUCERO, PROVINCIA CARABAYA, DEPARTAMENTO PUNO. CÓDIGO ÚNICO DE INVERSIONES: 2645340 (FUENTE SSI FORMATO 12- B: % AVANCE FISICO ACUMULADO) REPARACION DE TRIBUNA Y/O PALCO Y CAMPO DEPORTIVO; CONSTRUCCION DE TRIBUNA Y/O PALCO Y PISTA DE ATLETISMO (DEPORTE RECREATIVO); ADEMAS DE OTROS ACTIVOS EN EL(LA) ESTADIO MUNICIPAL DE PUTINA DISTRITO DE PUTINA, PROVINCIA SAN ANTONIO DE PUTINA, DEPARTAMENTO PUNO. CÓDIGO ÚNICO DE INVERSIONES: 2645376 (FUENTE SSI FORMATO 12- B: % AVANCE FISICO ACUMULADO) CONSTRUCCION DE TRIBUNA Y/O PALCO, CAMPO DEPORTIVO Y PISTA DE ATLETISMO (DEPORTE RECREATIVO); REPARACION DE SERVICIOS HIGIENICOS Y/O VESTIDORES; ADEMAS DE OTROS ACTIVOS EN EL(LA) ESTADIO MUNICIPAL FERNANDO ROMERO CARREON | 211001 : PUTINA | 155 : PORCENTAJE | 1 : Muy Alta | Fisico | 0 | 0 | 5 | 7 | 10 | 14 | 0 | 0 | 0 | 0 | 0 | 18 | 18 |
| | | | | | Financiero S/. | 0.00 | 6,010.00 | 0.00 | 0.00 | 0.00 | 0.00 | 0.00 | 0.00 | 0.00 | 0.00 | 0.00 | 35,817.00 | 41,827.00 |
| AOI00090201119 | DISTRITO DE CRUCERO, PROVINCIA CARABAYA, DEPARTAMENTO PUNO. CÓDIGO ÚNICO DE INVERSIONES: 2645376 (FUENTE SSI FORMATO 12- B: % AVANCE FISICO ACUMULADO) CONSTRUCCION DE TRIBUNA Y/O PALCO, CAMPO DEPORTIVO Y PISTA DE ATLETISMO (DEPORTE RECREATIVO); REPARACION DE SERVICIOS HIGIENICOS Y/O VESTIDORES; ADEMAS DE OTROS ACTIVOS EN EL(LA) ESTADIO MUNICIPAL FERNANDO ROMERO CARREON | 210701 : LAMPA | 155 : PORCENTAJE | 1 : Muy Alta | Fisico | 0 | 0 | 5 | 8 | 12 | 16 | 0 | 0 | 0 | 0 | 0 | 0 | 16 |
| | | | | | Financiero S/. | 0.00 | 6,010.00 | 0.00 | 0.00 | 0.00 | 0.00 | 0.00 | 0.00 | 0.00 | 0.00 | 0.00 | 19,907.00 | 25,917.00 |
| AOI00090201120 | DISTRITO DE CRUCERO, PROVINCIA CARABAYA, DEPARTAMENTO PUNO. CÓDIGO ÚNICO DE INVERSIONES: 2645380 (FUENTE SSI FORMATO 12- B: % AVANCE FISICO ACUMULADO) REPARACION DE TRIBUNA Y/O PALCO; CONSTRUCCION DE CAMPO DEPORTIVO; EN EL(LA) ESTADIO MUNICIPAL DE PILCUYO DISTRITO DE PILCUYO, PROVINCIA EL COLLAO, DEPARTAMENTO PUNO. | 210501 : ILAVE | 155 : PORCENTAJE | 1 : Muy Alta | Fisico | 0 | 0 | 5 | 10 | 15 | 25 | 0 | 0 | 0 | 0 | 0 | 3 | 3 |
| | | | | | Financiero S/. | 0.00 | 0.00 | 0.00 | 0.00 | 0.00 | 0.00 | 0.00 | 0.00 | 0.00 | 0.00 | 0.00 | 157,038.00 | 157,038.00 |

| | | | | | | | | | | | | | | | | | | |
|----------------|--|------------------------------------|------------------|--------------|----------------|------|-----------|------|------|------|------|------|------|------|-----------|------|-----------|-----------|
| AOI00090201121 | CÓDIGO ÚNICO DE INVERSIONES: 2645444 (FUENTE SSI FORMATO 12-B: % AVANCE FISICO ACUMULADO) REPARACION DE TRIBUNA Y/O PALCO Y PISTA DE ATLETISMO (DEPORTE RECREATIVO); CONSTRUCCION DE CAMPO DEPORTIVO; EN EL(LA) ESTADIO DE LA GRAN UNIDAD SAN CARLOS DISTRITO DE PUNO, PROVINCIA PUNO, DEPARTAMENTO PUNO. CÓDIGO ÚNICO DE INVERSIONES: 2645446 (FUENTE SSI FORMATO 12-B: % AVANCE FISICO ACUMULADO) CONSTRUCCION DE CAMPO DEPORTIVO Y SERVICIOS HIGIENICOS Y/O VESTIDORES; REPARACION DE SERVICIOS HIGIENICOS Y/O VESTIDORES Y TRIBUNA Y/O PALCO; ADEMAS DE OTROS | 210101 : PUNO | 155 : PORCENTAJE | 1 : Muy Alta | Fisico | 0 | 0 | 5 | 8 | 14 | 22 | 0 | 0 | 0 | 0 | 0 | 0 | 22 |
| | | | | | Financiero S/. | 0.00 | 0.00 | 0.00 | 0.00 | 0.00 | 0.00 | 0.00 | 0.00 | 0.00 | 11,520.00 | 0.00 | 33,226.00 | 44,746.00 |
| AOI00090201122 | ESTADIO MUNICIPAL DE CONIMA DISTRITO DE CONIMA, PROVINCIA MOHO, DEPARTAMENTO PUNO. CÓDIGO PUNICO DE INVERSIONES: 2646095 (FUENTE SSI FORMATO 12-B: % AVANCE FISICO ACUMULADO) CONSTRUCCION DE TRIBUNA Y/O PALCO; REPARACION DE TRIBUNA Y/O PALCO Y CAMPO DEPORTIVO; EN EL(LA) ESTADIO JOSE CARLOS MARIATEGUI DISTRITO DE YUNGUYO, PROVINCIA YUNGUYO, DEPARTAMENTO PUNO. CÓDIGO ÚNICO DE INVERSIONES: 2646096 (FUENTE SSI FORMATO 12-B: % AVANCE FISICO ACUMULADO) CONSTRUCCION DE CAMPO DEPORTIVO Y SERVICIOS HIGIENICOS Y/O VESTIDORES PARA PERSONAL; REPARACION DE TRIBUNA Y/O PALCO; EN EL(LA) ESTADIO MUNICIPAL DE SAN PEDRO DE PUTINA PUNCO DISTRITO DE SAN PEDRO DE PUTINA PUNCO, PROVINCIA SANDIA, DEPARTAMENTO PUNO. CÓDIGO ÚNICO DE INVERSIONES: 2646100 (FUENTE SSI FORMATO 12-B: % AVANCE FISICO ACUMULADO) REPARACION DE TRIBUNA Y/O PALCO; CONSTRUCCION DE CAMPO DEPORTIVO Y TRIBUNA Y/O PALCO; EN EL(LA) ESTADIO MUNICIPAL DE JULI DISTRITO DE JULI, PROVINCIA CHUCUITO, DEPARTAMENTO PUNO. CÓDIGO ÚNICO DE INVERSIONES: 2646109 | 210902 : CONIMA | 155 : PORCENTAJE | 1 : Muy Alta | Fisico | 0 | 0 | 5 | 10 | 15 | 25 | 0 | 0 | 0 | 0 | 0 | 0 | 25 |
| | | | | | Financiero S/. | 0.00 | 0.00 | 0.00 | 0.00 | 0.00 | 0.00 | 0.00 | 0.00 | 0.00 | 11,520.00 | 0.00 | 43,117.00 | 54,637.00 |
| AOI00090201123 | ESTADIO JOSE CARLOS MARIATEGUI DISTRITO DE YUNGUYO, PROVINCIA YUNGUYO, DEPARTAMENTO PUNO. CÓDIGO ÚNICO DE INVERSIONES: 2646096 (FUENTE SSI FORMATO 12-B: % AVANCE FISICO ACUMULADO) CONSTRUCCION DE CAMPO DEPORTIVO Y SERVICIOS HIGIENICOS Y/O VESTIDORES PARA PERSONAL; REPARACION DE TRIBUNA Y/O PALCO; EN EL(LA) ESTADIO MUNICIPAL DE SAN PEDRO DE PUTINA PUNCO DISTRITO DE SAN PEDRO DE PUTINA PUNCO, PROVINCIA SANDIA, DEPARTAMENTO PUNO. CÓDIGO ÚNICO DE INVERSIONES: 2646100 (FUENTE SSI FORMATO 12-B: % AVANCE FISICO ACUMULADO) REPARACION DE TRIBUNA Y/O PALCO; CONSTRUCCION DE CAMPO DEPORTIVO Y TRIBUNA Y/O PALCO; EN EL(LA) ESTADIO MUNICIPAL DE JULI DISTRITO DE JULI, PROVINCIA CHUCUITO, DEPARTAMENTO PUNO. CÓDIGO ÚNICO DE INVERSIONES: 2646109 | 211301 : YUNGUYO | 155 : PORCENTAJE | 1 : Muy Alta | Fisico | 0 | 0 | 5 | 10 | 15 | 20 | 0 | 0 | 0 | 0 | 0 | 1 | 1 |
| | | | | | Financiero S/. | 0.00 | 16,000.00 | 0.00 | 0.00 | 0.00 | 0.00 | 0.00 | 0.00 | 0.00 | 0.00 | 0.00 | 9,762.00 | 25,762.00 |
| AOI00090201124 | ESTADIO JOSE CARLOS MARIATEGUI DISTRITO DE YUNGUYO, PROVINCIA YUNGUYO, DEPARTAMENTO PUNO. CÓDIGO ÚNICO DE INVERSIONES: 2646096 (FUENTE SSI FORMATO 12-B: % AVANCE FISICO ACUMULADO) CONSTRUCCION DE CAMPO DEPORTIVO Y SERVICIOS HIGIENICOS Y/O VESTIDORES PARA PERSONAL; REPARACION DE TRIBUNA Y/O PALCO; EN EL(LA) ESTADIO MUNICIPAL DE SAN PEDRO DE PUTINA PUNCO DISTRITO DE SAN PEDRO DE PUTINA PUNCO, PROVINCIA SANDIA, DEPARTAMENTO PUNO. CÓDIGO ÚNICO DE INVERSIONES: 2646100 (FUENTE SSI FORMATO 12-B: % AVANCE FISICO ACUMULADO) REPARACION DE TRIBUNA Y/O PALCO; CONSTRUCCION DE CAMPO DEPORTIVO Y TRIBUNA Y/O PALCO; EN EL(LA) ESTADIO MUNICIPAL DE JULI DISTRITO DE JULI, PROVINCIA CHUCUITO, DEPARTAMENTO PUNO. CÓDIGO ÚNICO DE INVERSIONES: 2646109 | 211210 : SAN PEDRO DE PUTINA PUNCO | 155 : PORCENTAJE | 1 : Muy Alta | Fisico | 0 | 0 | 3 | 8 | 14 | 19 | 0 | 0 | 0 | 0 | 0 | 25 | 25 |
| | | | | | Financiero S/. | 0.00 | 13,100.00 | 0.00 | 0.00 | 0.00 | 0.00 | 0.00 | 0.00 | 0.00 | 0.00 | 0.00 | 22,406.00 | 35,506.00 |
| AOI00090201125 | ESTADIO JOSE CARLOS MARIATEGUI DISTRITO DE YUNGUYO, PROVINCIA YUNGUYO, DEPARTAMENTO PUNO. CÓDIGO ÚNICO DE INVERSIONES: 2646096 (FUENTE SSI FORMATO 12-B: % AVANCE FISICO ACUMULADO) CONSTRUCCION DE CAMPO DEPORTIVO Y SERVICIOS HIGIENICOS Y/O VESTIDORES PARA PERSONAL; REPARACION DE TRIBUNA Y/O PALCO; EN EL(LA) ESTADIO MUNICIPAL DE SAN PEDRO DE PUTINA PUNCO DISTRITO DE SAN PEDRO DE PUTINA PUNCO, PROVINCIA SANDIA, DEPARTAMENTO PUNO. CÓDIGO ÚNICO DE INVERSIONES: 2646100 (FUENTE SSI FORMATO 12-B: % AVANCE FISICO ACUMULADO) REPARACION DE TRIBUNA Y/O PALCO; CONSTRUCCION DE CAMPO DEPORTIVO Y TRIBUNA Y/O PALCO; EN EL(LA) ESTADIO MUNICIPAL DE JULI DISTRITO DE JULI, PROVINCIA CHUCUITO, DEPARTAMENTO PUNO. CÓDIGO ÚNICO DE INVERSIONES: 2646109 | 210401 : JULI | 155 : PORCENTAJE | 1 : Muy Alta | Fisico | 0 | 0 | 5 | 10 | 15 | 20 | 0 | 0 | 0 | 25 | 0 | 30 | 30 |
| | | | | | Financiero S/. | 0.00 | 0.00 | 0.00 | 0.00 | 0.00 | 0.00 | 0.00 | 0.00 | 0.00 | 11,550.00 | 0.00 | 42,514.00 | 54,064.00 |

| | | | | | | | | | | | | | | | | | | | |
|---|---------------|--|--------------------|------------------|--------------|----------------|--------------|--------------|--------------|--------------|--------------|------------|--------------|--------------|------------|-----------|------------|--------------|---------------|
| (FUENTE SSI FORMATO 12-B: % AVANCE FISICO ACUMULADO) | | | | | | | | | | | | | | | | | | | |
| MEJORAMIENTO DEL SERVICIO DE PRACTICA DEPORTIVA Y/O RECREATIVA EN ESTADIO MUNICIPAL DE MOHO, MOHO - PUNO. CÓDIGO ÚNICO DE INVERSIONES: 2669946 - EXPEDIENTE TECNICO: 2669946 - EXPEDIENTE TÉCNICO | | | | | | | | | | | | | | | | | | | |
| AOI00090201375 | 210901 : MOHO | 054 : EXPEDIENTE TECNICO | 3 : Muy Alta | Fisico | 0 | 0 | 0 | 0 | 0 | 0 | 0 | 0 | 0 | 0 | 0.30 | 0.50 | 1 | 1 | |
| | | | | Financiero S/. | 0.00 | 0.00 | 0.00 | 0.00 | 0.00 | 0.00 | 0.00 | 0.00 | 0.00 | 0.00 | 51,000.00 | 42,600.50 | 42,600.50 | 136,201.00 | |
| OEI.08 PROMOVER EL TURISMO CON SERVICIOS DE CALIDAD EN LA REGIÓN DE PUNO | | | | | | | | | | | | | | | | | | | |
| AEI.08.01 CAPACITACIÓN INTEGRAL PARA LAS EMPRESAS PRESTADORAS DE SERVICIOS TURÍSTICOS | | | | | | | | | | | | | | | | | | | |
| | COD. | Actividad Operativa / Inversiones | Ubigeo | U.M. | Prioridad | Meta | PROGRAMACION | | | | | | | | | | | | Total Anual |
| | | | | | | | 1 | 2 | 3 | 4 | 5 | 6 | 7 | 8 | 9 | 10 | 11 | 12 | |
| AOI00090201115 | | MEJORAMIENTO DE LOS SERVICIOS TURISTICOS PUBLICOS EN RECURSOS TURISTICOS EN 4 UNIDADES PRODUCTORAS 4 DISTRITOS DE 3 PROVINCIAS DEL DEPARTAMENTO DE PUNO. CÓDIGO UNICO DE INVERSIONES: 2645524 (FUENTE SSI FORMATO 12-B: % AVANCE FISICO ACUMULADO) | 211101 : JULIACA | 155 : PORCENTAJE | 1 : Muy Alta | Fisico | 1 | 2 | 3 | 4 | 5 | 6 | 0 | 0 | 0 | 0 | 0 | 0 | 6 |
| | | | | | | Financiero S/. | 0.00 | 0.00 | 0.00 | 0.00 | 0.00 | 0.00 | 0.00 | 0.00 | 0.00 | 0.00 | 0.00 | 0.00 | 0.00 |
| OEI.09 MEJORAR LA INFRAESTRUCTURA VIAL DE LOS CORREDORES ECONÓMICOS DE LA REGIÓN PUNO | | | | | | | | | | | | | | | | | | | |
| AEI.09.01 INFRAESTRUCTURA VIAL CON MANTENIMIENTO RUTINARIO Y PERIÓDICO OPORTUNO PARA LA POBLACIÓN | | | | | | | | | | | | | | | | | | | |
| | COD. | Actividad Operativa / Inversiones | Ubigeo | U.M. | Prioridad | Meta | PROGRAMACION | | | | | | | | | | | | Total Anual |
| | | | | | | | 1 | 2 | 3 | 4 | 5 | 6 | 7 | 8 | 9 | 10 | 11 | 12 | |
| AOI00090200239 | | CONSTRUCCIÓN Y MEJORAMIENTO DE LA CARRETERA DESVIO VILQUECHICO COJATA - SINA - YANAHUAYA - TRAMO III - SUB TRAMO 002 (CHALLHUANI - PURUMPATA) KM. 31+200 AL KM. 48+800) - 17.600 KM, DISTRITO SINA - SAN ANTONIO DE PUTINA - PUNO. | 211208 : YANAHUAYA | 155 : PORCENTAJE | 1 : Muy Alta | Fisico | 0 | 0 | 0 | 0 | 82 | 83 | 96 | 96.10 | 96.10 | 96.15 | 0 | 98 | 60 |
| | | | | | | Financiero S/. | 5,905.00 | 8,280.00 | 5,280.00 | 76,145.00 | 269,621.25 | 234,131.25 | 396,381.25 | 158,285.00 | 0.00 | 12,300.00 | 13,010.00 | 239,323.25 | 1,418,662.00 |
| AOI00090200508 | | MEJORAMIENTO DE LA CARRETERA DV. DESAGUADERO (EMP PE 36A) - KELLUYO - PISACOMA, PROVINCIA DE CHUCUITO - PUNO, TRAMO II KELLUYO - PISACOMA 27+479 KM, MULTIDISTRITAL - CHUCUITO - PUNO. | 210404 : KELLUYO | 155 : PORCENTAJE | 1 : Muy Alta | Fisico | 100 | 0 | 0 | 0 | 0 | 0 | 0 | 0 | 0 | 0 | 0 | 100 | 60 |
| | | | | | | Financiero S/. | 12,480.00 | 7,140.00 | 13,235.00 | 0.00 | 1,240.00 | 1,740.00 | 2,465.00 | 0.00 | 0.00 | 0.00 | 0.00 | 1,142.00 | 39,442.00 |
| AOI00090200578 | | INTERVENCIÓN A NIVEL DE CARPETA ASFÁLTICA. CÓDIGO ÚNICO DE INVERSIONES: 2185578 (FUENTE SSI FORMATO 12-B: % AVANCE FISICO ACUMULADO) | 210401 : JULI | 155 : PORCENTAJE | 1 : Muy Alta | Fisico | 83 | 85 | 88 | 90 | 92 | 95 | 90 | 90.50 | 91 | 91.50 | 92 | 92.50 | 92.50 |
| | | | | | | Financiero S/. | 895,100.67 | 1,225,800.67 | 1,115,285.67 | 1,229,995.67 | 1,110,645.67 | 701,185.67 | 1,763,975.67 | 2,256,365.67 | 174,235.67 | 23,910.00 | 485,948.50 | 1,690,826.50 | 12,673,276.03 |
| | | MEJORAMIENTO DEL CAMINO VECINAL (EMP. PE 35) HUAQUINA ZAPIJICANE - PTO JULI - CHUCASUYO DEL DISTRITO DE JULI - PROVINCIA DE CHUCUITO - DEPARTAMENTO DE PUNO. CODIGO UNICO DE | | | | | | | | | | | | | | | | | |

| | | | | | | | | | | | | | | | | | | |
|---|---|------------------------|---------------------|-------------------|-------------------|--------------|--------------|--------------|--------------|--------------|--------------|--------------|--------------|--------------|--------------|--------------|---------------|-----------|
| INVERSIONES: 2195487 (FUENTE SSI FORMATO 12-B: % AVANCE FÍSICO ACUMULADO) MEJORAMIENTO DE LA CARRETERA AZANGARO (EMP. PU- 113) - SAN JUAN DE SALINAS - CHUPA : TRAMO II: KM 09+000 (DESV. SAN JUAN DE SALINAS) A KM | | | | | | | | | | | | | | | | | | |
| AOI00090200587 | 17+000 (CURAYLLU), DISTRITO SAN JUAN DE SALINAS - AZANGARO - PUNO. CODIGO ÚNICO DE INVERSIONES: 2267525 (FUENTE SSI FORMATO 12-B: % AVANCE FÍSICO ACUMULADO) | 210206 : CHUPA | 155 : PORCENTAJE | 1 : Muy Alta | Fisico | 98 | 99 | 100 | 0 | 0 | 0 | 0 | 98 | 0 | 0 | 98 | 100 | 100 |
| | | | | | Financiero S/. | 0.00 | 0.00 | 0.00 | 0.00 | 0.00 | 0.00 | 0.00 | 5,725.00 | 0.00 | 0.00 | 2,390.00 | 39,105.00 | 47,220.00 |
| MANTENIMIENTO DE INFRAESTRUCTURA PUBLICA | | | | | | | | | | | | | | | | | | |
| AOI00090200597 | 210101 : PUNO | 455 : MANTENIMIENTO | 1 : Muy Alta | Fisico | 0 | 0 | 0 | 0 | 0 | 1 | 1 | 1 | 1 | 1 | 1 | 1 | 0 | 6 |
| | | | | Financiero S/. | 0.00 | 0.00 | 0.00 | 0.00 | 0.00 | 281,897.33 | 281,897.33 | 281,897.33 | 281,897.33 | 281,897.33 | 281,897.35 | 0.00 | 1,691,384.00 | |
| CREACIÓN DE LA INFRAESTRUCTURA DE INTEGRACIÓN VIAL ENTRE SANDIA (CP. QUENEQUE) Y PATAMBUCO (C.P. TIRACA), DISTRITO DE SANDIA Y PATAMBUCO, PROVINCIA DE SANDIA - PUNO. CODIGO UNICO DE INVERSIONES: 2375549 (FUENTE SSI FORMATO 12-B: % AVANCE FÍSICO ACUMULADO) | | | | | | | | | | | | | | | | | | |
| AOI00090200629 | 211201 : SANDIA | 155 : PORCENTAJE | 1 : Muy Alta | Fisico | 46.80 | 46.80 | 46.80 | 47 | 49 | 52 | 55 | 57 | 61 | 64 | 68 | 70 | 70 | |
| | | | | Financiero S/. | 8,995.00 | 0.00 | 428,140.00 | 112,825.00 | 309,960.00 | 772,435.00 | 805,135.00 | 601,295.00 | 847,285.00 | 389,415.00 | 1,640,440.00 | 1,640,440.00 | 7,556,365.00 | |
| MEJORAMIENTO DE LA CARRETERA PU N- 110: EMP. PE-34I ASIRUNI - ROSASPATA - HUAYRAPATA - EMP. PE-34I NINANTAYA, DISTRITOS DE VILQUECHICO- ROSPATA-MOHO- HUAYRAPATA, PROVINCIA DE HUANCANE Y MOHO - PUNO, TRAMO I: DV. AZIRUNI - ROSASPATA (00+00 - 20+100), DISTRITO DE ROSPATA - HUANCANE - PUNO. CÓDIGO ÚNICO DE INVERSIONES: 2287700 (FUENTE SSI FORMATO 12-B: % AVANCE FÍSICO ACUMULADO) | | | | | | | | | | | | | | | | | | |
| AOI00090200711 | 210606 : ROSASPATA | 155 : PORCENTAJE | 1 : Muy Alta | Fisico | 62 | 65 | 68 | 70 | 75 | 78 | 45 | 48 | 50 | 52 | 54 | 56 | 56 | |
| | | | | Financiero S/. | 516,430.00 | 1,010,635.00 | 1,084,060.00 | 386,745.00 | 1,283,835.00 | 1,304,225.00 | 1,490,620.00 | 1,637,190.00 | 3,658,900.00 | 2,341,560.00 | 449,200.00 | 6,276,480.00 | 21,439,880.00 | |
| MEJORAMIENTO DE LA CARRETERA PU 147, EMP. PE-34I JIPATA - EMP. PE-34I MOHO, DISTRITO DE MOHO - PROVINCIA DE MOHO - DEPARTAMENTO DE PUNO. CÓDIGO ÚNICO DE INVERSIONES: 2456529 (FUENTE SSI FORMATO 12-B: % AVANCE FÍSICO ACUMULADO) | | | | | | | | | | | | | | | | | | |
| AOI00090200753 | 210901 : MOHO | 155 : PORCENTAJE | 1 : Muy Alta | Fisico | 20 | 23 | 26 | 30 | 33 | 36 | 15 | 19 | 26 | 29 | 30 | 32 | 32 | |
| | | | | Financiero S/. | 364,430.00 | 1,401,740.00 | 1,546,870.00 | 1,563,120.00 | 1,499,390.00 | 1,652,660.00 | 1,336,519.67 | 3,595,074.67 | 2,913,879.67 | 3,547,474.67 | 602,885.67 | 5,776,653.65 | 25,800,698.00 | |
| MEJORAMIENTO DE LA AVENIDA | | | | | | | | | | | | | | | | | | |
| AOI00090200832 | 211104 : CARACOTO | 155 : PORCENTAJE | 1 : Muy Alta | Fisico | 45 | 48 | 51 | 53 | 56 | 59 | 63 | 65 | 70 | 75 | 80 | 85 | 85 | |

| | | | | | | | | | | | | | | | | | | |
|----------------|---|--------------------|------------------|--------------|----------------|------------|------------|------------|------------|--------------|------------|--------------|--------------|--------------|--------------|--------------|--------------|---------------|
| AOI00090200835 | CIRCUNVALACIÓN II (EMP. PE- 35-AV. HUANCANÉ - CIRCUNVALACION ESTE-EMP PE-35) DE LA CIUDAD DE JULIACA- EMPALME PU-35 INICIO CON CIRCUNVALACION II - DISTRITO DE SAN MIGUEL - EMPALME PU-35 FINAL CON CIRCUNVALACION II - DISTRITO DE CARACOTO - PROVINCIA DE SAN ROMAN - REGIÓN PUNO. CÓDIGO ÚNICO DE INVERSIONES: 2300575 (FUENTE SSI FORMATO 12-B: % AVANCE FÍSICO ACUMULADO) MEJORAMIENTO DE LA CARRETERA PU 146; EMP PE - 34 I (HUANCANÉ) - HUERTAPATA - VISCACHANI - QUELLAHUYO - EMP PE - 34 (CACUÑA), DISTRITO DE HUANCANÉ - PROVINCIA DE HUANCANÉ - DEPARTAMENTO DE PUNO. CÓDIGO ÚNICO DE INVERSIONES: 2480499 (FUENTE SSI FORMATO 12-B: % AVANCE FÍSICO ACUMULADO) MEJORAMIENTO DEL SERVICIO DE TRANSITABILIDAD VEHICULAR DE LA CARRETERA TRAMO I: EMP- 34L (COJATA) - HUANCASAYA, TRAMO II: HUANCASAYA - TARUCANI-EMP-PU-115 (INCHUPALLA), DEL DISTRITO DE COJATA - PROVINCIA DE HUANCANÉ - DEPARTAMENTO DE PUNO. CÓDIGO ÚNICO DE INVERSIONES: 2443679 (FUENTE SSI FORMATO 12-B: % AVANCE FÍSICO ACUMULADO) MEJORAMIENTO Y AMPLIACIÓN DEL CIRCUITO VIAL ECO TURÍSTICO, CAPACHICA - SIALE - CCOTOS - PARAMIS, DISTRITOS DE CAPACHICA, AMANTANI, PROVINCIA DE PUNO - PUNO. CÓDIGO ÚNICO DE INVERSIONES: 2316291 (FUENTE SSI FORMATO 12-B: % AVANCE FÍSICO ACUMULADO) | 210601 : HUANCANÉ | 155 : PORCENTAJE | 1 : Muy Alta | Financiero S/. | 472,920.00 | 304,575.00 | 551,120.00 | 904,770.00 | 1,305,015.00 | 584,580.00 | 1,973,280.00 | 795,900.00 | 1,562,930.00 | 592,195.00 | 1,617,605.00 | 2,353,887.00 | 13,018,777.00 |
| | | | | | Fisico | 62 | 63 | 64 | 65 | 66 | 67 | 55 | 60 | 65 | 70 | 75 | 80 | 80 |
| AOI00090200836 | MEJORAMIENTO DEL SERVICIO DE TRANSITABILIDAD VEHICULAR DE LA CARRETERA TRAMO I: EMP- 34L (COJATA) - HUANCASAYA, TRAMO II: HUANCASAYA - TARUCANI-EMP-PU-115 (INCHUPALLA), DEL DISTRITO DE COJATA - PROVINCIA DE HUANCANÉ - DEPARTAMENTO DE PUNO. CÓDIGO ÚNICO DE INVERSIONES: 2443679 (FUENTE SSI FORMATO 12-B: % AVANCE FÍSICO ACUMULADO) MEJORAMIENTO Y AMPLIACIÓN DEL CIRCUITO VIAL ECO TURÍSTICO, CAPACHICA - SIALE - CCOTOS - PARAMIS, DISTRITOS DE CAPACHICA, AMANTANI, PROVINCIA DE PUNO - PUNO. CÓDIGO ÚNICO DE INVERSIONES: 2316291 (FUENTE SSI FORMATO 12-B: % AVANCE FÍSICO ACUMULADO) | 210602 : COJATA | 155 : PORCENTAJE | 1 : Muy Alta | Financiero S/. | 175,800.00 | 470,065.00 | 841,225.00 | 787,960.00 | 782,510.00 | 573,185.00 | 1,613,775.00 | 1,613,780.00 | 2,333,355.00 | 2,501,630.00 | 2,593,012.00 | 4,485,063.00 | 18,771,360.00 |
| | | | | | Fisico | 5 | 8 | 11 | 14 | 17 | 20 | 0 | 0 | 0 | 0 | 0 | 0 | 20 |
| AOI00090200837 | MEJORAMIENTO Y AMPLIACIÓN DEL CIRCUITO VIAL ECO TURÍSTICO, CAPACHICA - SIALE - CCOTOS - PARAMIS, DISTRITOS DE CAPACHICA, AMANTANI, PROVINCIA DE PUNO - PUNO. CÓDIGO ÚNICO DE INVERSIONES: 2316291 (FUENTE SSI FORMATO 12-B: % AVANCE FÍSICO ACUMULADO) | 210105 : CAPACHICA | 155 : PORCENTAJE | 1 : Muy Alta | Financiero S/. | 0.00 | 0.00 | 0.00 | 0.00 | 0.00 | 0.00 | 0.00 | 0.00 | 0.00 | 0.00 | 0.00 | 0.00 | 0.00 |
| | | | | | Fisico | 33 | 34 | 35 | 36 | 37 | 38 | 0 | 0 | 0 | 0 | 0 | 1 | 1 |
| AOI00090200838 | MEJORAMIENTO Y CREACIÓN DEL CAMINO VECINAL SACO-HUANACURI, | 210304 : COASA | 155 : PORCENTAJE | 1 : Muy Alta | Financiero S/. | 0.00 | 0.00 | 0.00 | 0.00 | 0.00 | 0.00 | 0.00 | 0.00 | 0.00 | 0.00 | 0.00 | 5,000.00 | 5,000.00 |
| | | | | | Fisico | 30 | 31 | 32 | 33 | 34 | 35 | 1 | 0 | 0 | 0 | 0 | 1.92 | 1.92 |

| | | | | | | | | | | | | | | | | | | |
|----------------|---|--------------------|------------------|--------------|----------------|--------------|--------------|--------------|--------------|--------------|--------------|--------------|--------------|--------------|--------------|--------------|--------------|---------------|
| AOI00090200840 | DISTRITO DE COASA - CARABAYA - PUNO. CÓDIGO ÚNICO DE INVERSIONES: 2159836 (FUENTE SSI FORMATO 12-B: % AVANCE FÍSICO ACUMULADO) MEJORAMIENTO DE LA INFRAESTRUCTURA VIAL EN LA AV. SACSAYHUAMAN TRAMO (JR. MIRAFLORES - AV. AVIACIÓN), JR. AMANECER TRAMO (AV. INDEPENDENCIA - JR. MIRAFLORES) DE LA CIUDAD DE JULIACA, DISTRITO DE JULIACA - PROVINCIA DE SAN ROMAN - DEPARTAMENTO DE PUNO. CÓDIGO ÚNICO DE INVERSIONES: 2447465 (FUENTE SSI FORMATO 12-B: % AVANCE FÍSICO ACUMULADO) MEJORAMIENTO DE LA INFRAESTRUCTURA VIAL TURISTICO, TRAMO PHUTINI - JAYU JAYU, DISTRITO DE ACORA - PUNO - PUNO. CÓDIGO ÚNICO DE INVERSIONES: 2163760 (FUENTE SSI FORMATO 12-B: % AVANCE FÍSICO ACUMULADO) MEJORAMIENTO DE LA CARRETERA (PU 675) POMATA - YOROHOCO, MULTIDISTRITAL - CHUCUITO - PUNO. CÓDIGO ÚNICO DE INVERSIONES: 2194702 (FUENTE SSI FORMATO 12-B: % AVANCE FÍSICO ACUMULADO) MEJORAMIENTO DE LA CARRETERA AZANGARO - SAYTOCOCHA - SANDIA - SAN JUAN DEL ORO. CÓDIGO ÚNICO DE INVERSIONES: 2055915 (FUENTE SSI FORMATO 12-B: % AVANCE FÍSICO ACUMULADO) MEJORAMIENTO DEL SERVICIO DE MOVILIDAD URBANA DE LA AV. ANDRES AVELINO CACERES (TRAMO: AV. TUPAC YUPANQUI - AV. AVIACION), AV. LOS GERANIOS DEL DISTRITO DE JULIACA - PROVINCIA DE SAN ROMAN - DEPARTAMENTO DE PUNO. CÓDIGO ÚNICO DE | 211101 : JULIACA | 155 : PORCENTAJE | 1 : Muy Alta | Financiero S/. | 9,860.00 | 21,810.00 | 0.00 | 0.00 | 0.00 | 0.00 | 0.00 | 0.00 | 0.00 | 0.00 | 0.00 | 353,029.00 | 384,699.00 |
| | | | | | Fisico | 31 | 33 | 35 | 37 | 39 | 41 | 0 | 0 | 0 | 0 | 0 | 1 | 1 |
| AOI00090200857 | | 210102 : ACORA | 155 : PORCENTAJE | 1 : Muy Alta | Financiero S/. | 0.00 | 0.00 | 0.00 | 0.00 | 0.00 | 0.00 | 0.00 | 0.00 | 0.00 | 0.00 | 0.00 | 25,142.00 | 25,142.00 |
| | | | | | Fisico | 65 | 66 | 67 | 68 | 69 | 70 | 74 | 78 | 82 | 88 | 92 | 95 | 95 |
| AOI00090200858 | | 210401 : JULI | 155 : PORCENTAJE | 1 : Muy Alta | Financiero S/. | 2,910,665.00 | 1,445,090.00 | 1,546,185.00 | 1,375,650.00 | 1,283,180.00 | 1,733,865.00 | 2,370,161.67 | 2,059,446.67 | 1,971,606.67 | 3,088,586.67 | 2,857,141.67 | 2,442,402.65 | 25,083,981.00 |
| | | | | | Fisico | 60 | 62 | 65 | 68 | 70 | 72 | 60 | 65 | 70 | 75 | 85 | 90 | 90 |
| AOI00090200862 | | 211208 : YANAHUAYA | 155 : PORCENTAJE | 1 : Muy Alta | Financiero S/. | 2,521,685.00 | 813,355.00 | 1,427,850.00 | 785,020.00 | 1,991,075.00 | 1,183,965.00 | 3,400,877.33 | 2,350,802.33 | 2,704,892.33 | 2,533,852.33 | 3,565,842.33 | 5,025,586.35 | 28,304,803.00 |
| | | | | | Fisico | 94 | 94.50 | 95 | 95.50 | 96 | 96.50 | 0 | 0 | 0 | 0 | 0 | 99 | 99 |
| AOI00090200896 | | 211101 : JULIACA | 155 : PORCENTAJE | 1 : Muy Alta | Financiero S/. | 0.00 | 0.00 | 0.00 | 0.00 | 0.00 | 0.00 | 0.00 | 0.00 | 0.00 | 0.00 | 0.00 | 23,874.00 | 23,874.00 |
| | | | | | Fisico | 99 | 0 | 0 | 0 | 0 | 0 | 99.50 | 0 | 99.70 | 0 | 0 | 99.90 | 99.90 |
| | | | | | Financiero S/. | 0.00 | 0.00 | 396,230.00 | 1,990.00 | 0.00 | 221,315.00 | 41,660.00 | 0.00 | 391,255.00 | 0.00 | 0.00 | 339,768.00 | 1,392,218.00 |
| | | | | | | | | | | | | | | | | | | |

| | | | | | | | | | | | | | | | | | | |
|----------------|---|--|---------------------|-----------------|-------------------|--------------|------------|------------|------------|------------|------------|------------|------------|------------|------------|------------|--------------|--------------|
| AOI00090200940 | INVERSIONES: 2475053 (FUENTE SSI FORMATO 12-B: % AVANCE FÍSICO ACUMULADO) MEJORAMIENTO Y CONSTRUCCIÓN DE LA CARRETERA PICHACANI - YURACMAYO, DISTRITO DE PICHACANI Y SAN ANTONIO - PUNO - PUNO. CÓDIGO ÚNICO DE INVERSIONES: 2232371 (FUENTE SSI FORMATO 12-B: % AVANCE FÍSICO ACUMULADO) CONSTRUCCION Y MEJORAMIENTO DE LA CARRETERA SAN JOSE (EMP. R 100) VALLE GRANDE ISILLUMA DEL DISTRITO DE ALTO INAMBARI. CÓDIGO | 210111 : PICHACANI | 155 : PORCENTAJE | 1 : Muy Alta | Fisico | 55 | 57 | 61 | 63 | 65 | 70 | 0 | 99.50 | 0 | 99.90 | 0 | 100 | 100 |
| | | | | | Financiero S/. | 0.00 | 0.00 | 0.00 | 0.00 | 0.00 | 0.00 | 0.00 | 17,000.00 | 0.00 | 2,845.00 | 0.00 | 1,155.00 | 21,000.00 |
| AOI00090200956 | CONSTRUCCION Y MEJORAMIENTO DE LA CARRETERA SAN JOSE (EMP. R 100) VALLE GRANDE ISILLUMA DEL DISTRITO DE ALTO INAMBARI. CÓDIGO ÚNICO DE INVERSIONES: 2031310 (FUENTE SSI FORMATO 12-B: % AVANCE FÍSICO ACUMULADO) CREACIÓN DEL SERVICIO DE INTERCONEXIÓN DE MOVILIDAD URBANA EN LA VIA TRONCAL DEL PUENTE YARAJA DISTRITO, AZANGARO - AZANGARO - PUNO. CÓDIGO ÚNICO DE INVERSIONES: 2514428 (FUENTE SSI FORMATO 12-B: % AVANCE FÍSICO ACUMULADO) MEJORAMIENTO DE LOS SERVICIOS DE TRANSITABILIDAD DE LA VIA VECINAL PU- 595: DV. PAMPA BLANCA - RINCONADA - CERRO LUNAR, DISTRITO DE ANANEA, PROVINCIA DE SAN ANTONIO DE PUTINA - PUNO. CÓDIGO ÚNICO DE INVERSIONES: 2321290 (FUENTE SSI FORMATO 12-B: % AVANCE FÍSICO ACUMULADO) MEJORAMIENTO DE LOS SERVICIOS DE TRANSITABILIDAD VEHICULAR Y PEATONAL DE LA VIA DE ACCESO A LA LOCALIDAD DE COATA, DISTRITO DE COATA - PROVINCIA DE PUNO - DEPARTAMENTO DE PUNO. CÓDIGO ÚNICO DE INVERSIONES: 2307608 (FUENTE SSI FORMATO 12-B: % AVANCE FÍSICO ACUMULADO) | 211209 : ALTO INAMBARI | 155 : PORCENTAJE | 1 : Muy Alta | Fisico | 0 | 0 | 85 | 90 | 95 | 100 | 0 | 0 | 0 | 0 | 0 | 0 | 100 |
| | | | | | Financiero S/. | 278,840.00 | 226,325.00 | 352,435.00 | 329,415.00 | 733,000.00 | 248,780.00 | 807,370.00 | 309,800.00 | 849,010.00 | 403,935.00 | 606,620.00 | 1,569,649.00 | 6,715,179.00 |
| AOI00090200959 | MEJORAMIENTO DE LOS SERVICIOS DE TRANSITABILIDAD DE LA VIA VECINAL PU- 595: DV. PAMPA BLANCA - RINCONADA - CERRO LUNAR, DISTRITO DE ANANEA, PROVINCIA DE SAN ANTONIO DE PUTINA - PUNO. CÓDIGO ÚNICO DE INVERSIONES: 2321290 (FUENTE SSI FORMATO 12-B: % AVANCE FÍSICO ACUMULADO) MEJORAMIENTO DE LOS SERVICIOS DE TRANSITABILIDAD VEHICULAR Y PEATONAL DE LA VIA DE ACCESO A LA LOCALIDAD DE COATA, DISTRITO DE COATA - PROVINCIA DE PUNO - DEPARTAMENTO DE PUNO. CÓDIGO ÚNICO DE INVERSIONES: 2307608 (FUENTE SSI FORMATO 12-B: % AVANCE FÍSICO ACUMULADO) | 210201 : - AZANGARO - PUNO. AZANGARO | 155 : PORCENTAJE | 1 : Muy Alta | Fisico | 60 | 62 | 64 | 66 | 68 | 70 | 75 | 80 | 85 | 90 | 95 | 100 | 100 |
| | | | | | Financiero S/. | 1,035,167.92 | 706,677.92 | 476,997.92 | 114,255.00 | 300,767.92 | 472,402.92 | 47,290.00 | 235,222.92 | 780,762.92 | 173,205.00 | 456,570.00 | 377,154.56 | 5,176,475.00 |
| AOI00090200973 | MEJORAMIENTO DE LOS SERVICIOS DE TRANSITABILIDAD DE LA VIA VECINAL PU- 595: DV. PAMPA BLANCA - RINCONADA - CERRO LUNAR, DISTRITO DE ANANEA, PROVINCIA DE SAN ANTONIO DE PUTINA - PUNO. CÓDIGO ÚNICO DE INVERSIONES: 2321290 (FUENTE SSI FORMATO 12-B: % AVANCE FÍSICO ACUMULADO) MEJORAMIENTO DE LOS SERVICIOS DE TRANSITABILIDAD VEHICULAR Y PEATONAL DE LA VIA DE ACCESO A LA LOCALIDAD DE COATA, DISTRITO DE COATA - PROVINCIA DE PUNO - DEPARTAMENTO DE PUNO. CÓDIGO ÚNICO DE INVERSIONES: 2307608 (FUENTE SSI FORMATO 12-B: % AVANCE FÍSICO ACUMULADO) | 211002 : ANANEA | 155 : PORCENTAJE | 1 : Muy Alta | Fisico | 0 | 0 | 75 | 78 | 80 | 0 | 0 | 0 | 86 | 86 | 0 | 88 | 88 |
| | | | | | Financiero S/. | 0.00 | 0.00 | 6,930.00 | 0.00 | 0.00 | 1,850.00 | 0.00 | 0.00 | 5,290.00 | 2,950.00 | 0.00 | 1,102,846.00 | 1,119,866.00 |
| AOI00090201000 | MEJORAMIENTO DE LOS SERVICIOS DE TRANSITABILIDAD VEHICULAR Y PEATONAL DE LA VIA DE ACCESO A LA LOCALIDAD DE COATA, DISTRITO DE COATA - PROVINCIA DE PUNO - DEPARTAMENTO DE PUNO. CÓDIGO ÚNICO DE INVERSIONES: 2307608 (FUENTE SSI FORMATO 12-B: % AVANCE FÍSICO ACUMULADO) | 210107 : COATA | 155 : PORCENTAJE | 1 : Muy Alta | Fisico | 0 | 0 | 99 | 100 | 0 | 0 | 0 | 0 | 0 | 0 | 0 | 0 | 100 |
| | | | | | Financiero S/. | 0.00 | 0.00 | 0.00 | 0.00 | 0.00 | 0.00 | 0.00 | 0.00 | 0.00 | 0.00 | 0.00 | 39,996.00 | 39,996.00 |

Anexo B-5 : POI Anual con Programacion Fisica y Financiera

| | | | | | | | | | | | | | | | | | |
|----------------|--|--------------------|------------------|--------------|----------------|-------|------|------|----------|------|-----------|-----------|-----------|------|------|------------|------------|
| AOI00090201001 | RECUPERACION DEL SERVICIO DEL PUENTE CARROZABLE SOBRE EL RIO RAMIS DEL DISTRITO DE SAN ANTON - PROVINCIA DE AZANGARO - DEPARTAMENTO DE PUNO. CÓDIGO ÚNICO DE INVERSIONES: 2466754 (FUENTE SSI | 210211 : SAN ANTON | 155 : PORCENTAJE | 1 : Muy Alta | Fisico | 0 | 0 | 100 | 0 | 0 | 0 | 0 | 0 | 0 | 0 | 0 | 100 |
| | FORMATO 12-B: % AVANCE FISICO ACUMULADO) | | | | Financiero S/. | 0.00 | 0.00 | 0.00 | 0.00 | 0.00 | 0.00 | 0.00 | 0.00 | 0.00 | 0.00 | 270,065.00 | 270,065.00 |
| AOI00090201002 | CREACION DEL PUENTE CARROZABLE DE INTERCONEXION ENTRE LOS C.P. QUEQUERANA Y C.P. NINANTAYA DEL DISTRITO DE MOHO - PROVINCIA DE MOHO - DEPARTAMENTO DE PUNO. CÓDIGO ÚNICO DE INVERSIONES: 2454312 (FUENTE SSI | 210901 : MOHO | 155 : PORCENTAJE | 1 : Muy Alta | Fisico | 0 | 0 | 100 | 0 | 0 | 0 | 0 | 0 | 0 | 0 | 0 | 100 |
| | FORMATO 12-B: % AVANCE FISICO ACUMULADO) | | | | Financiero S/. | 0.00 | 0.00 | 0.00 | 0.00 | 0.00 | 0.00 | 0.00 | 0.00 | 0.00 | 0.00 | 0.00 | 0.00 |
| AOI00090201004 | MEJORAMIENTO DE LA CARRETERA MACUSANI - ABRA SUSUYA, DISTRITO DE MACUSANI, PROVINCIA DE CARABAYA - PUNO. CÓDIGO ÚNICO DE INVERSIONES: 2161480 (FUENTE SSI | 210301 : MACUSANI | 155 : PORCENTAJE | 1 : Muy Alta | Fisico | 0 | 0 | 0 | 100 | 0 | 0 | 0 | 0 | 0 | 0 | 0 | 100 |
| | FORMATO 12-B: % AVANCE FISICO ACUMULADO) | | | | Financiero S/. | 0.00 | 0.00 | 0.00 | 0.00 | 0.00 | 0.00 | 0.00 | 0.00 | 0.00 | 0.00 | 0.00 | 0.00 |
| AOI00090201005 | MEJORAMIENTO DE LA CARRETERA CALACOTA - SANTA ROSA DE HUAYLLATA (RUTA R-11) DISTRITO DE ILAVE PROVINCIA DE EL COLLAO - PUNO. CÓDIGO ÚNICO DE INVERSIONES: 2178716 (FUENTE SSI | 210501 : ILAVE | 155 : PORCENTAJE | 1 : Muy Alta | Fisico | 0 | 0 | 0 | 83 | 0 | 0 | 0 | 0 | 0 | 0 | 0 | 83 |
| | FORMATO 12-B: % AVANCE FISICO ACUMULADO) | | | | Financiero S/. | 0.00 | 0.00 | 0.00 | 9,810.00 | 0.00 | 35,845.00 | 0.00 | 0.00 | 0.00 | 0.00 | 646.00 | 46,301.00 |
| AOI00090201009 | MEJORAMIENTO DEL SERVICIO DE TRANSITABILIDAD VEHICULAR DE LA CARRETERA TRAMO ACHAYA (PU-140) - ESTRELLA (EMP. PE-35) DEL DISTRITO DE ACHAYA - PROVINCIA DE AZANGARO - DEPARTAMENTO DE PUNO. CÓDIGO ÚNICO DE INVERSIONES: 2440946 (FUENTE SSI | 210202 : ACHAYA | 155 : PORCENTAJE | 1 : Muy Alta | Fisico | 100 | 0 | 0 | 0 | 0 | 0 | 0 | 0 | 0 | 0 | 0 | 100 |
| | FORMATO 12-B: % AVANCE FISICO ACUMULADO) | | | | Financiero S/. | 0.00 | 0.00 | 0.00 | 0.00 | 0.00 | 0.00 | 12,145.00 | 14,890.00 | 0.00 | 0.00 | 20,277.00 | 47,312.00 |
| AOI00090201017 | MEJORAMIENTO DE LA INFRAESTRUCTURA VIAL DEL CIRCUITO TURISTICO LAGO SAGRADO DE LOS INCAS - DISTRITOS | 210105 : CAPACHICA | 155 : PORCENTAJE | 1 : Muy Alta | Fisico | 99.50 | 100 | 0 | 0 | 0 | 0 | 0 | 0 | 0 | 0 | 0 | 100 |

| | | | | | | | | | | | | | | | | | | |
|----------------|--|-------------------|--------------------------|--------------|----------------|------|-----------|-----------|-----------|-----------|------------|-----------|------------|----------|------|------|------------|------------|
| AOI00090201021 | CAPACHICA, CHUCUITO, PLATERIA, ACORA, ILAVE. CÓDIGO ÚNICO DE INVERSIONES: 2131389 (FUENTE SSI FORMATO 12-B: % AVANCE FISICO ACUMULADO) | 210301 : MACUSANI | 155 : PORCENTAJE | 1 : Muy Alta | Financiero S/. | 0.00 | 0.00 | 0.00 | 0.00 | 0.00 | 0.00 | 0.00 | 0.00 | 0.00 | 0.00 | 0.00 | 764,322.00 | 764,322.00 |
| | | | | | Fisico | 10 | 11 | 12 | 13 | 15 | 17 | 0 | 0 | 0 | 0 | 0 | 0 | 17 |
| AOI00090201028 | CREACION DEL SERVICIO DE TRANSITABILIDAD A TRAVES DE LA INSTALACION DE PUENTES PEATONALES EN LAS PROVINCIAS DE CARABAYA Y SANDIA DEL DEPARTAMENTO DE PUNO. CÓDIGO ÚNICO DE INVERSIONES: 2462296 (FUENTE SSI FORMATO 12-B: % AVANCE FISICO ACUMULADO) | 210301 : MACUSANI | 155 : PORCENTAJE | 1 : Muy Alta | Financiero S/. | 0.00 | 0.00 | 0.00 | 0.00 | 0.00 | 0.00 | 0.00 | 0.00 | 0.00 | 0.00 | 0.00 | 3.00 | 3.00 |
| | | | | | Fisico | 0 | 0 | 0 | 5 | 6 | 7 | 1 | 1.50 | 2 | 0 | 0 | 2.50 | 2.50 |
| AOI00090201030 | MEJORAMIENTO DEL SERVICIO DE TRANSITABILIDAD VEHICULAR A TRAVES DE PUENTES CARROZABLES EN LAS PROVINCIAS DE CARABAYA Y SANDIA DEL DEPARTAMENTO DE PUNO. CÓDIGO ÚNICO DE INVERSIONES: 2470024 (FUENTE SSI FORMATO 12-B: % AVANCE FISICO ACUMULADO) | 210301 : MACUSANI | 155 : PORCENTAJE | 1 : Muy Alta | Financiero S/. | 0.00 | 60,260.00 | 56,255.00 | 79,770.00 | 13,365.00 | 191,495.00 | 16,010.00 | 208,765.00 | 9,910.00 | 0.00 | 0.00 | 152,610.00 | 788,440.00 |
| | | | | | Fisico | 0 | 1 | 0 | 0 | 0 | 0 | 0 | 0 | 0 | 0 | 0 | 0 | 1 |
| AOI00090201034 | MEJORAMIENTO DE LA CARRETERA (PU 112) PUTINA - MUÑANI, DISTRITOS DE PUTINA Y MUÑANI, PROVINCIAS DE SAN ANTONIO DE PUTINA Y AZÁNGARO - PUNO. CÓDIGO ÚNICO DE INVERSIONES: 2185111 (FUENTE SSI FORMATO 12-B: % AVANCE FISICO ACUMULADO) | 211001 : PUTINA | 155 : PORCENTAJE | 1 : Muy Alta | Financiero S/. | 0.00 | 0.00 | 0.00 | 0.00 | 0.00 | 0.00 | 0.00 | 0.00 | 0.00 | 0.00 | 0.00 | 20,000.00 | 20,000.00 |
| | | | | | Fisico | 0 | 0 | 0 | 0.05 | 0.06 | 0.08 | 0 | 0 | 0 | 0 | 0 | 0 | 0.08 |
| AOI00090201034 | CREACION DE LA CARRETERA PU-103 (EMP. PE-34B BOCA SANGABAN - DV. COASA), PU-108 (DV. COASA - ISILLUMA) EMP. PE-34P Y DV. PE-34P (SANTIAGO PAMPA) - EMP PE-34H (PUTINA PUNCO) DISTRITOS DE SAN GABAN, AYAPATA, ITUATA, COASA, LIMBANI, PHARA, ALTO INAMBARI, PUTINA PUNCO LAS PROVINCIAS DE SANDIA Y CARABAYA DEL DEPARTAMENTO DE PUNO. CÓDIGO ÚNICO DE INVERSIONES: 2338085 (FUENTE SSI FORMATO 12-B: % AVANCE FISICO ACUMULADO) | 211201 : SANDIA | 054 : EXPEDIENTE TECNICO | 1 : Muy Alta | Financiero S/. | 0.00 | 0.00 | 0.00 | 0.00 | 0.00 | 0.00 | 0.00 | 0.00 | 0.00 | 0.00 | 0.00 | 0.00 | 0.00 |
| | | | | | Fisico | 0 | 0 | 0 | 0.05 | 0.06 | 0.08 | 0 | 0 | 0 | 0 | 0 | 0 | 0.08 |

Anexo B-5 : POI Anual con Programacion Fisica y Financiera

| | | | | | | | | | | | | | | | | | | |
|----------------|---|-----------------------------|--------------------------|--------------|----------------|------------|------------|--------------|--------------|--------------|------------|--------------|--------------|--------------|--------------|--------------|--------------|---------------|
| AOI00090201054 | REPARACION DE PUENTE; EN EL(LA) PUENTE AZANGARO (PUKA CHUPA) DEL DISTRITO DE AZANGARO, PROVINCIA AZANGARO, DEPARTAMENTO PUNO. CÓDIGO ÚNICO DE INVERSIONES: 2591028 (FUENTE SSI FORMATO 12-B: % AVANCE FISICO ACUMULADO) MEJORAMIENTO DE LA CARRETERA (EMP 34B) AZANGARO - (EMP PU-102) JILA PURINA DE LOS DISTRITO DE AZANGARO - DISTRITO DE | 210201 : AZANGARO | 155 : PORCENTAJE | 1 : Muy Alta | Fisico | 0 | 0 | 0 | 85 | 90 | 95 | 0 | 0 | 0 | 0 | 0 | 95 | |
| | | | | | Financiero S/. | 3,340.00 | 14,910.00 | 101,910.00 | 0.00 | 229,730.00 | 0.00 | 24,620.00 | 1,400.00 | 0.00 | 0.00 | 0.00 | 9,562.00 | 385,472.00 |
| | | | | | Fisico | 54 | 55 | 56 | 57 | 58 | 59 | 62 | 65 | 68 | 70 | 72 | 74 | 74 |
| AOI00090201064 | TIRAPATA - PROVINCIA DE AZANGARO - REGIÓN PUNO. CÓDIGO ÚNICO DE INVERSIONES: 2343199 (FUENTE SSI FORMATO 12-B: % AVANCE FISICO ACUMULADO) MEJORAMIENTO DEL CAMINO VECINAL RUTA PU-713, EMP. PE 3S (AYAVIRI - DESV. CALUYO - TINAJANI - L. PROV. LAMPA), DISTRITO DE AYAVIRI - PROVINCIA DE MELGAR - DEPARTAMENTO DE PUNO. CÓDIGO ÚNICO DE INVERSIONES: 2436247 (FUENTE SSI FORMATO 12-B: % AVANCE FISICO ACUMULADO) MEJORAMIENTO DEL SERVICIO DE TRANSITABILIDAD VIAL DEL CAMINO VECINAL TRAMO VILLA PAXA A VENTILLA (PU- 1065) DEL DISTRITO DE | 210215 : TIRAPATA | 155 : PORCENTAJE | 1 : Muy Alta | Financiero S/. | 280,575.00 | 296,505.00 | 936,450.00 | 1,305,100.00 | 752,210.00 | 740,510.00 | 1,431,746.67 | 2,350,331.67 | 2,448,661.67 | 3,901,461.67 | 2,348,216.67 | 8,044,085.65 | 24,835,854.00 |
| | | | | | Fisico | 0.50 | 1 | 2 | 3 | 4 | 6 | 8 | 10 | 12 | 14 | 16 | 18 | 18 |
| | | | | | Financiero S/. | 0.00 | 0.00 | 0.00 | 0.00 | 0.00 | 0.00 | 0.00 | 0.00 | 0.00 | 0.00 | 0.00 | 2,331,416.00 | 2,331,416.00 |
| AOI00090201101 | DE MELGAR - DEPARTAMENTO DE PUNO. CÓDIGO ÚNICO DE INVERSIONES: 2436247 (FUENTE SSI FORMATO 12-B: % AVANCE FISICO ACUMULADO) MEJORAMIENTO DEL SERVICIO DE TRANSITABILIDAD VIAL DEL CAMINO VECINAL TRAMO VILLA PAXA A VENTILLA (PU- 1065) DEL DISTRITO DE PUNO - PROVINCIA DE PUNO - DEPARTAMENTO DE PUNO. CÓDIGO ÚNICO DE INVERSIONES: 2527184 (FUENTE SSI FORMATO 12-B: % AVANCE FISICO ACUMULADO) CREACION DEL SERVICIO DE TRANSITABILIDAD VIAL INTERURBANA EN EL PUENTE CARROZABLE CAMPUCO ENTRE EL DISTRITO SANTIAGO DE PUPUJA Y ARAPA DEL DISTRITO DE SANTIAGO DE PUPUJA DE LA PROVINCIA DE AZANGARO DEL DEPARTAMENTO DE PUNO. CÓDIGO | 210801 : AYAVIRI | 155 : PORCENTAJE | 1 : Muy Alta | Fisico | 18 | 21 | 24 | 27 | 30 | 40 | 50 | 60 | 65 | 70 | 75 | 80 | 80 |
| | | | | | Financiero S/. | 453,670.00 | 644,960.00 | 1,016,760.00 | 958,020.00 | 1,528,680.00 | 643,386.84 | 2,243,887.17 | 1,221,107.17 | 1,922,797.17 | 2,614,747.17 | 1,484,607.17 | 696,211.31 | 15,428,834.00 |
| | | | | | Fisico | 0 | 0.10 | 0.30 | 0.60 | 0.90 | 1 | 0 | 0 | 0 | 0 | 0 | 0 | 1 |
| AOI00090201103 | CREACION DEL SERVICIO DE TRANSITABILIDAD VIAL INTERURBANA EN EL PUENTE CARROZABLE CAMPUCO ENTRE EL DISTRITO SANTIAGO DE PUPUJA Y ARAPA DEL DISTRITO DE SANTIAGO DE PUPUJA DE LA PROVINCIA DE AZANGARO DEL DEPARTAMENTO DE PUNO. CÓDIGO | 210214 : SANTIAGO DE PUPUJA | 054 : EXPEDIENTE TECNICO | 1 : Muy Alta | Financiero S/. | 0.00 | 0.00 | 0.00 | 18,300.00 | 43,670.00 | 36,820.00 | 53,440.00 | 49,050.00 | 69,915.00 | 9,530.00 | 0.00 | 370,014.00 | 650,739.00 |

| | | | | | | | | | | | | | | | | | | |
|----------------|---|---|--------------------------------|-----------------|-------------------|-----------|-----------|-----------|-----------|-----------|-----------|-----------|------------|-----------|------------|-----------|------------|--------------|
| AOI00090201104 | ÚNICO DE INVERSIONES: 2585398 (FUENTE SSI FORMATO 12-B: % AVANCE FISICO ACUMULADO) MEJORAMIENTO DEL SERVICIO DE TRANSITABILIDAD VIAL INTERURBANA EN LA CARRETERA PU-139 (HDA. POTONI) - SAN JOSE, - COLLANA - EMP. PU- 111 - PUENTE YARAJA (AZANGARO) | 210201 : POTONI, SAN JOSE DE LA PROVINCIA DE AZANGARO DEL DEPARTAMENTO DE PUNO. CÓDIGO | 155 : PORCENTAJE | 1 : Muy Alta | Fisico | 0 | 0 | 1 | 1.40 | 1.80 | 2 | 2.30 | 2.60 | 2.80 | 2.85 | 2.90 | 3 | 3 |
| | | | | | Financiero S/. | 21,150.00 | 47,100.00 | 48,655.00 | 54,515.00 | 58,015.00 | 85,090.00 | 90,220.00 | 72,730.00 | 51,270.00 | 181,675.00 | 51,000.00 | 504,464.00 | 1,265,884.00 |
| AOI00090201105 | ÚNICO DE INVERSIONES: 2585540 (FUENTE SSI FORMATO 12-B: % AVANCE FISICO ACUMULADO) CREACION DEL SERVICIO DE TRANSITABILIDAD VIAL INTERURBANA EN EL PUENTE CARROZABLE SANTA ROSA DE HUAYLLATA ENTRE LOS DISTRITOS DE ILAVE Y PILCUYO DEL | 210501 : ILAVE | 155 : PORCENTAJE | 1 : Muy Alta | Fisico | 0 | 0 | 1 | 2 | 3 | 4 | 0 | 0 | 5 | 0 | 0 | 6 | 6 |
| | | | | | Financiero S/. | 0.00 | 13,200.00 | 0.00 | 0.00 | 0.00 | 0.00 | 0.00 | 0.00 | 58,650.00 | 0.00 | 0.00 | 328,150.00 | 400,000.00 |
| AOI00090201106 | ÚNICO DE INVERSIONES: 2585541 (FUENTE SSI FORMATO 12-B: % AVANCE FISICO ACUMULADO) MEJORAMIENTO DEL SERVICIO DE TRANSITABILIDAD VIAL INTERURBANA EN EL TRAMO DESAGUADERO (EMP PE-36C) - PUENTE CARANCAS - HUANOCOLLO DEL DISTRITO DE | 210402 : DESAGUADERO DE LA PROVINCIA DE | 155 : PORCENTAJE | 1 : Muy Alta | Fisico | 0.50 | 1 | 1.50 | 2 | 2.50 | 3 | 3.50 | 4 | 4.50 | 5 | 5.50 | 6 | 6 |
| | | | | | Financiero S/. | 15,500.00 | 34,500.00 | 24,700.00 | 24,700.00 | 28,900.00 | 94,050.00 | 8,450.00 | 12,800.00 | 10,500.00 | 1,050.00 | 0.00 | 266,979.00 | 522,129.00 |
| AOI00090201107 | ÚNICO DE INVERSIONES: 2591732 (FUENTE SSI FORMATO 12-B: % AVANCE FISICO ACUMULADO) MEJORAMIENTO DEL SERVICIO DE TRANSITABILIDAD VIAL INTERURBANA EN PU-138: EMP PE- 34 B - PASANOCOLLO, - PUCATILLANA - EMP PU-100 (NUÑO) DISTRITOS DE ORURILLO, NUÑO DE LA PROVINCIA DE MELGAR DEL DEPARTAMENTO DE PUNO. CÓDIGO | 210801 : AYAVIRI | 054 : EXPEDIENTE TECNICO | 1 : Muy Alta | Fisico | 0 | 0 | 0.20 | 0.40 | 0.60 | 0.80 | 0.81 | 0.85 | 0.87 | 0.90 | 0.95 | 1 | 1 |
| | | | | | Financiero S/. | 13,820.00 | 50,110.00 | 89,100.00 | 50,910.00 | 51,850.00 | 42,100.00 | 43,918.00 | 102,273.00 | 92,968.00 | 40,313.00 | 0.00 | 175,028.00 | 752,390.00 |

| | | | | | | | | | | | | | | | | | |
|--|----------------------|--------------------------------|-----------------|-------------------|-----------|-----------|-----------|-----------|-----------|-----------|------------|-----------|-----------|-----------|----------|------------|------------|
| ÚNICO DE INVERSIONES: 2602159 (FUENTE SSI FORMATO 12-B: 5 AVANCE FISICO ACUMULADO) MEJORAMIENTO DEL SERVICIO DE TRANSITABILIDAD VIAL INTERURBANA EN LA CARRETERA PU 866 (EMP PE 34 I) - EMP PU 110 (SULLCA), PU 870 (DV TOTORANI: EMP PU 866) - EMP PU 872 (OCCOPAMPA), PU 872: EMP. PU - 866 (HUAYRAPATA) - OCCOPAMPA - EMP. PU - 870 DISTRITOS DE MOHO, HUAYRAPATA DE LA PROVINCIA DE MOHO DEL DEPARTAMENTO DE PUNO. CÓDIGO ÚNICO DE INVERSIONES: 2602163 (FUENTE SSI FORMATO 112-B: % AVANCE FISICO ACUMULADO) MEJORAMIENTO DEL SERVICIO DE TRANSITABILIDAD VIAL INTERURBANA EN LA CARRETERA EN EL TRAMO CHUPA (EMP. PU 114) - CALA CRUZ (EMP. PU - 811), PU 811 (CALA CRUZ)- AYRAMPUNI (EMP PU 807), PU 807 (AYRAMPUNI) - DV. AYRAMPUNI (EMP. 808), TRAMO PU 808 (DV. LLACHI: EMP. PE 34 H)-AJATIRA-CALA CALA - AZANGARO (EMP. PU 111) DISTRITOS DE CHUPA, PEDRO VILCA APAZA DE LAS PROVINCIAS DE AZANGARO, SAN ANTONIO DE PUTINA DEL DEPARTAMENTO DE PUNO. CÓDIGO ÚNICO DE INVERSIONES: 2603164 (FUENTE SSI FORMATO 12-B: % AVANCE FISICO ACUMULADO) MEJORAMIENTO DEL SERVICIO DE TRANSITABILIDAD VIAL INTERURBANA EN LA CARRETERA TRAMO ACHAYA - EMP. PU 113(ARAPA), DE LOS DISTRITOS DE ACHAYA, ARAPA DE LA PROVINCIA DE AZANGARO DEL DEPARTAMENTO DE PUNO. CÓDIGO ÚNICO DE INVERSIONES: 2603165 (FUENTE SSI FORMATO 12-B: % AVANCE FISICO ACUMULADO) MEJORAMIENTO DEL SERVICIO DE | 210901 : MOHO | 155 : PORCENTAJE | 1 : Muy Alta | Fisico | 0.50 | 1 | 1.50 | 2 | 2.50 | 3 | 3.50 | 4 | 4.50 | 5 | 5.50 | 6 | 6 |
| | | | | Financiero S/. | 29,450.00 | 45,050.00 | 64,850.00 | 0.00 | 0.00 | 31,550.00 | 101,883.00 | 61,648.00 | 21,883.00 | 9,573.00 | 0.00 | 58,081.00 | 423,968.00 |
| ÚNICO DE INVERSIONES: 2602163 (FUENTE SSI FORMATO 112-B: % AVANCE FISICO ACUMULADO) MEJORAMIENTO DEL SERVICIO DE TRANSITABILIDAD VIAL INTERURBANA EN LA CARRETERA EN EL TRAMO CHUPA (EMP. PU 114) - CALA CRUZ (EMP. PU - 811), PU 811 (CALA CRUZ)- AYRAMPUNI (EMP PU 807), PU 807 (AYRAMPUNI) - DV. AYRAMPUNI (EMP. 808), TRAMO PU 808 (DV. LLACHI: EMP. PE 34 H)-AJATIRA-CALA CALA - AZANGARO (EMP. PU 111) DISTRITOS DE CHUPA, PEDRO VILCA APAZA DE LAS PROVINCIAS DE AZANGARO, SAN ANTONIO DE PUTINA DEL DEPARTAMENTO DE PUNO. CÓDIGO ÚNICO DE INVERSIONES: 2603164 (FUENTE SSI FORMATO 12-B: % AVANCE FISICO ACUMULADO) MEJORAMIENTO DEL SERVICIO DE TRANSITABILIDAD VIAL INTERURBANA EN LA CARRETERA TRAMO ACHAYA - EMP. PU 113(ARAPA), DE LOS DISTRITOS DE ACHAYA, ARAPA DE LA PROVINCIA DE AZANGARO DEL DEPARTAMENTO DE PUNO. CÓDIGO ÚNICO DE INVERSIONES: 2603165 (FUENTE SSI FORMATO 12-B: % AVANCE FISICO ACUMULADO) MEJORAMIENTO DEL SERVICIO DE | 210201 : AZANGARO | 054 : EXPEDIENTE TECNICO | 1 : Muy Alta | Fisico | 0 | 0 | 0.20 | 0.40 | 0.60 | 0.80 | 0 | 0.83 | 0 | 0.90 | 0.95 | 1 | 1 |
| | | | | Financiero S/. | 31,550.00 | 97,600.00 | 0.00 | 38,000.00 | 45,800.00 | 56,650.00 | 30,100.00 | 50,700.00 | 0.00 | 10,800.00 | 4,700.00 | 346,178.00 | 712,078.00 |
| ÚNICO DE INVERSIONES: 2603164 (FUENTE SSI FORMATO 12-B: % AVANCE FISICO ACUMULADO) MEJORAMIENTO DEL SERVICIO DE TRANSITABILIDAD VIAL INTERURBANA EN LA CARRETERA TRAMO ACHAYA - EMP. PU 113(ARAPA), DE LOS DISTRITOS DE ACHAYA, ARAPA DE LA PROVINCIA DE AZANGARO DEL DEPARTAMENTO DE PUNO. CÓDIGO ÚNICO DE INVERSIONES: 2603165 (FUENTE SSI FORMATO 12-B: % AVANCE FISICO ACUMULADO) MEJORAMIENTO DEL SERVICIO DE | 210201 : AZANGARO | 155 : PORCENTAJE | 1 : Muy Alta | Fisico | 0 | 0 | 3 | 8 | 10 | 12 | 0 | 0 | 0 | 0 | 0 | 0 | 12 |
| | | | | Financiero S/. | 18,500.00 | 0.00 | 60,600.00 | 60,600.00 | 0.00 | 0.00 | 0.00 | 8,790.00 | 17,150.00 | 0.00 | 0.00 | 34,360.00 | 200,000.00 |
| ÚNICO DE INVERSIONES: 2603165 (FUENTE SSI FORMATO 12-B: % AVANCE FISICO ACUMULADO) MEJORAMIENTO DEL SERVICIO DE | 210501 : ILAVE | 155 : PORCENTAJE | 1 : Muy Alta | Fisico | 0 | 0 | 1 | 1.50 | 2 | 2.50 | 3 | 0 | 0 | 0 | 0 | 0 | 3 |

| | | | | | | | | | | | | | | | | | | |
|----------------|--|---------------------|------------------|--------------|----------------|-----------|------------|------------|------------|-----------|------------|------------|------------|------------|------------|------------|------------|--------------|
| AOI00090201112 | TRANSITABILIDAD VIAL INTERURBANA EN LA CARRETERA PU - 1233 (ILAVE) - ANOKARIRI (EMP. - 1234), ANOKARIRI - SACUYO - SECTOR NUEVA ALIANZA, PU 1103 (SECTOR NUEVA ALIANZA) - EMP. PE 36P (LARAQUERI PICHACANI) DISTRITOS DE ILAVE, ACORA DE LAS PROVINCIAS DE EL COLLAO, PUNO DEL DEPARTAMENTO DE PUNO. CÓDIGO ÚNICO DE INVERSIONES: 2603167 (FUENTE SSI FORMATO 12-B: % AVANCE FISICO ACUMULADO) MEJORAMIENTO DEL SERVICIO DE TRANSITABILIDAD VIAL INTERURBANA EN LA CARRETERA PU 764: EMP PE-34B SAN SEBASTIAN - NICASIO - LARO, EMP PU 764 (LARO) - EMP PU-117 (SANTIAGO DE PUPUJA) DISTRITOS DE NICASIO, SANTIAGO DE PUPUJA DE LAS PROVINCIAS DE LAMPA, AZANGARO DEL DEPARTAMENTO DE PUNO. CÓDIGO ÚNICO DE INVERSIONES: 2603281 (FUENTE SSI FORMATO 12-B: % AVANCE FISICO ACUMULADO) MEJORAMIENTO DEL SERVICIO DE TRANSITABILIDAD VIAL INTERURBANA EN LA CARRETERA PU - 985 (EMP. PE - 34A; DV. CHOROMA) - C.C. COARITA, PU - 992 (C.C. COARITA) - PALCA DISTRITOS DE PARATIA, PALCA DE LA PROVINCIA DE LAMPA DEL DEPARTAMENTO DE PUNO. CÓDIGO ÚNICO DE INVERSIONES: 2607527 (FUENTE SSI FORMATO 12-B: % AVANCE FISICO ACUMULADO) | 210201 : AZANGARO | 155 : PORCENTAJE | 1 : Muy Alta | Financiero S/. | 61,050.00 | 134,400.00 | 50,650.00 | 173,900.00 | 73,400.00 | 71,600.00 | 76,300.00 | 64,900.00 | 72,880.00 | 121,680.00 | 61,500.00 | 288,404.00 | 1,250,664.00 |
| | | | | | Fisico | 0 | 0 | 1 | 1.50 | 2 | 2.50 | 0.50 | 0.80 | 1 | 1.20 | 1.30 | 1.50 | 1.50 |
| AOI00090201113 | TRANSITABILIDAD VIAL INTERURBANA EN LA CARRETERA PU - 985 (EMP. PE - 34A; DV. CHOROMA) - C.C. COARITA, PU - 992 (C.C. COARITA) - PALCA DISTRITOS DE PARATIA, PALCA DE LA PROVINCIA DE LAMPA DEL DEPARTAMENTO DE PUNO. CÓDIGO ÚNICO DE INVERSIONES: 2607527 (FUENTE SSI FORMATO 12-B: % AVANCE FISICO ACUMULADO) | 210701 : LAMPA | 155 : PORCENTAJE | 1 : Muy Alta | Financiero S/. | 35,000.00 | 68,500.00 | 62,300.00 | 27,300.00 | 61,150.00 | 40,490.00 | 142,640.00 | 39,340.00 | 32,855.00 | 29,530.00 | 11,510.00 | 204,969.00 | 755,584.00 |
| | | | | | Fisico | 0 | 0 | 1 | 1.50 | 2 | 2.50 | 2.55 | 2.57 | 2.59 | 2.61 | 2.65 | 2.68 | 2.68 |
| AOI00090201114 | TRANSITABILIDAD VIAL INTERURBANA EN LA CARRETERA MAÑAZO PU 1077 - PU 1091, - EMP PE 34 C(LLAPAPATA - CABANILLAS) DISTRITOS DE MAÑAZO, CABANILLAS DE LAS PROVINCIAS DE PUNO, SAN ROMAN DEL DEPARTAMENTO DE PUNO. CÓDIGO ÚNICO DE | 211103 : CABANILLAS | 155 : PORCENTAJE | 1 : Muy Alta | Financiero S/. | 0.00 | 0.00 | 52,680.00 | 49,325.00 | 55,690.00 | 120,329.26 | 120,329.29 | 120,329.29 | 120,329.29 | 120,329.29 | 120,329.29 | 120,329.29 | 1,000,000.00 |
| | | | | | Fisico | 0 | 0 | 0 | 0.50 | 1 | 1.50 | 0 | 0 | 0 | 0 | 0 | 0 | 1.50 |
| AOI00090201114 | TRANSITABILIDAD VIAL INTERURBANA EN LA CARRETERA MAÑAZO PU 1077 - PU 1091, - EMP PE 34 C(LLAPAPATA - CABANILLAS) DISTRITOS DE MAÑAZO, CABANILLAS DE LAS PROVINCIAS DE PUNO, SAN ROMAN DEL DEPARTAMENTO DE PUNO. CÓDIGO ÚNICO DE | 211103 : CABANILLAS | 155 : PORCENTAJE | 1 : Muy Alta | Financiero S/. | 38,412.00 | 52,083.00 | 172,513.00 | 62,830.00 | 96,720.00 | 48,100.00 | 61,216.67 | 73,796.67 | 69,766.67 | 55,066.67 | 49,921.67 | 144,045.65 | 924,472.00 |
| | | | | | Fisico | 0 | 0 | 0 | 0.50 | 1 | 1.50 | 0 | 0 | 0 | 0 | 0 | 0 | 1.50 |

Anexo B-5 : POI Anual con Programacion Fisica y Financiera

| | | | | | | | | | | | | | | | | | |
|---|------------------------|--------------------------------|-----------------|-------------------|------------|------------|------------|------------|------------|------------|--------------|--------------|------------|--------------|--------------|--------------|---------------|
| INVERSIONES: 2614553 (FUENTE SSI FORMATO 12-B: %% AVANCE FISICO ACUMULADO) MEJORAMIENTO DE LA CARRETERA TRAMO II (PUENTE CULLCO) - PICHINCUTA - QUELCAHUECO - CORARACA DEL DISTRITO DE ILAVE - EL COLLAO - PUNO CODIGO UNICO DE INVERSION 2387422 (FUENTE SSI - FORMAT 12B % AVANCE FISICO ACUMULADO) MEJORAMIENTO DEL CAMINO VECINAL EMP. R01 (DV. LOANI) - CAMICACHI - EMP. R12 (ROSACANI) DISTRITO DE ILAVE - EL COLLAO - PUNO CODIGO UNICO DE INVERSION 2399543 (FUENTE SSI - FORMAT 12B % AVANCE FISICO ACUMULADO) CREACION DEL SERVICIO DE TRANSITABILIDAD VEHICULAR Y PEATONAL EN EL JR. 7 DE JUNIO Y JR. BOLOGNESI CUADRA 10 DE LA LOCALIDAD DE YUNGUYO DEL DISTRITO DE YUNGUYO - YUNGUYO - PUNO CODIGO UNICO DE INVERSION 2519621 (FUENTE SSI - FORMAT 12B % AVANCE FISICO ACUMULADO) CONSTRUCCION Y MEJORAMIENTO DE LA CARRETERA DESVIO VILQUECHICO- COJATA-SINA- YANAHUAYA - PUENTE HUANCUHUIRE, DISTRITO DE SINA - SAN ANTONIO DE PUTINA - PUNO RECUPERACION DEL PUENTE COLONIAL DE LAMPA, DISTRITO LAMPA - LAMPA - PUNO, CÓDIGO ÚNICO DE INVERSIONES: 2527207 - EXPEDIENTE TÉCNICO MEJORAMIENTO DEL SERVICIO DE TRANSITABILIDAD VIAL INTERURBANA EN EL TRAMO TIQUILLACA - CONDORIRI, DISTRITO TIQUILLACA - PUNO - PUNO. CÓDIGO ÚNICO DE INVERSIONES: 2575299 (FUENTE SSI FORMATO 12-B: % | | | | | | | | | | | | | | | | | |
| AOI00090201182 | 210501 : ILAVE | 155 : PORCENTAJE | 3 : Muy Alta | Fisico | 13 | 15 | 18 | 20 | 23 | 25 | 30 | 35 | 40 | 45 | 50 | 56.78 | 56.78 |
| | | | | Financiero S/. | 147,400.00 | 390,155.00 | 196,855.00 | 81,000.00 | 431,355.00 | 401,100.00 | 636,480.00 | 741,130.00 | 811,580.00 | 747,790.00 | 1,019,350.00 | 1,452,947.00 | 7,057,142.00 |
| AOI00090201183 | 210501 : ILAVE | 155 : PORCENTAJE | 3 : Muy Alta | Fisico | 19 | 21 | 23 | 25 | 28 | 30 | 32 | 36 | 38 | 40 | 42 | 44.30 | 44.30 |
| | | | | Financiero S/. | 307,030.00 | 328,300.00 | 387,700.00 | 706,640.00 | 676,150.00 | 901,350.00 | 1,069,680.00 | 1,145,350.00 | 921,490.00 | 1,047,900.00 | 1,328,900.00 | 2,840,761.00 | 11,661,251.00 |
| AOI00090201184 | 211301 : YUNGUYO | 155 : PORCENTAJE | 3 : Muy Alta | Fisico | 2 | 5 | 10 | 15 | 20 | 25 | 30 | 33 | 37 | 40 | 45 | 50.35 | 50.35 |
| | | | | Financiero S/. | 0.00 | 18,200.00 | 52,400.00 | 281,425.00 | 263,250.00 | 175,200.00 | 237,185.00 | 393,400.00 | 726,140.00 | 918,000.00 | 1,242,800.00 | 735,792.00 | 5,043,792.00 |
| AOI00090201187 | 211005 : SINA | 155 : PORCENTAJE | 3 : Muy Alta | Fisico | 0 | 0 | 0 | 0 | 0 | 0 | 0 | 0 | 90 | 0 | 0 | 100 | 100 |
| | | | | Financiero S/. | 0.00 | 0.00 | 0.00 | 0.00 | 0.00 | 0.00 | 0.00 | 0.00 | 122,300.00 | 0.00 | 0.00 | 27,700.00 | 150,000.00 |
| AOI00090201211 | 210701 : LAMPA | 054 : EXPEDIENTE TECNICO | 3 : Muy Alta | Fisico | 0 | 0 | 0.30 | 0.60 | 0.90 | 1 | 0 | 0 | 0 | 0 | 0 | 1 | 1 |
| | | | | Financiero S/. | 0.00 | 0.00 | 0.00 | 0.00 | 0.00 | 0.00 | 0.00 | 0.00 | 0.00 | 0.00 | 0.00 | 776,164.00 | 776,164.00 |
| AOI00090201215 | 210114 : TIQUILLACA | 155 : PORCENTAJE | 3 : Muy Alta | Fisico | 0 | 0 | 0 | 0 | 0 | 0 | 0 | 0 | 0.10 | 0.40 | 0.70 | 1 | 1 |
| | | | | Financiero S/. | 0.00 | 0.00 | 0.00 | 0.00 | 0.00 | 0.00 | 0.00 | 0.00 | 32,218.50 | 32,218.50 | 32,218.50 | 32,218.50 | 128,874.00 |

| | | | | | | | | | | | | | | | | | | |
|----------------|--|-------------------------|--------------------------|--------------|----------------|-----------|-----------|-----------|-----------|-----------|-----------|-----------|-----------|-----------|-----------|------------|------------|------------|
| AOI00090201216 | AVANCE FISICO ACUMULADO) MEJORAMIENTO DEL SERVICIO DE TRANSITABILIDAD VIAL INTERURBANA EN LA CARRETERA PU-1040 EMP. PU 122 (VILQUE) - EMP. PU - 1039, - EMP. PU 1035 - EMP. PU 121 (CABANA), MULTIDISTRITAL MULTIPROVINCIAL - PUNO. CÓDIGO ÚNICO DE INVERSIONES: 2645503 (FUENTE SSI FORMATO 12-B: % AVANCE FISICO ACUMULADO) MEJORAMIENTO DEL SERVICIO DE TRANSITABILIDAD VIAL INTERURBANA EN EL TRAMO ALMOZANCHE (EMP PU 118) - SUCASCO - SORAZA, - COYLATA URCUNIMUNI - HATUN AYLLU (EMP PU 118), MULTIDISTRITAL - MULTIPROVINCIAL - PUNO. CÓDIGO ÚNICO DE INVERSIONES: 2651271 (FUENTE SSI FORMATO 12-B: % AVANCE FISICO ACUMULADO) MEJORAMIENTO DEL SERVICIO DE TRANSITABILIDAD VIAL INTERURBANA EN POQUERA CHICO - QUIACA - HUERTAPATA, DISTRITO DE QUIACA - SANDIA - PUNO. CÓDIGO ÚNICO DE INVERSIONES: 2649221 (FUENTE SSI FORMATO 12-B: % AVANCE FISICO ACUMULADO) MEJORAMIENTO DEL SERVICIO DE TRANSITABILIDAD VIAL INTERURBANA EN EL TRAMO TIQUILLACA - CONDORIRI, DISTRITO TIQUILLACA - PUNO - PUNO. CÓDIGO ÚNICO DE INVERSIONES: 2575299 (FUENTE SSI FORMATO 12-B: % AVANCE FISICO ACUMULADO) - 1 | 210000 : MULTIDISTRITAL | 155 : PORCENTAJE | 3 : Muy Alta | Fisico | 0 | 0 | 0 | 0 | 0 | 0 | 0.05 | 0.20 | 0.40 | 0.60 | 0.80 | 1 | 1 |
| | | | | | Financiero S/. | 0.00 | 0.00 | 0.00 | 0.00 | 0.00 | 0.00 | 16,753.67 | 16,753.67 | 16,753.67 | 38,853.67 | 16,753.67 | 316,730.65 | 422,599.00 |
| AOI00090201232 | MEJORAMIENTO DEL SERVICIO DE TRANSITABILIDAD VIAL INTERURBANA EN EL TRAMO ALMOZANCHE (EMP PU 118) - SUCASCO - SORAZA, - COYLATA URCUNIMUNI - HATUN AYLLU (EMP PU 118), MULTIDISTRITAL - MULTIPROVINCIAL - PUNO. CÓDIGO ÚNICO DE INVERSIONES: 2651271 (FUENTE SSI FORMATO 12-B: % AVANCE FISICO ACUMULADO) MEJORAMIENTO DEL SERVICIO DE TRANSITABILIDAD VIAL INTERURBANA EN POQUERA CHICO - QUIACA - HUERTAPATA, DISTRITO DE QUIACA - SANDIA - PUNO. CÓDIGO ÚNICO DE INVERSIONES: 2649221 (FUENTE SSI FORMATO 12-B: % AVANCE FISICO ACUMULADO) MEJORAMIENTO DEL SERVICIO DE TRANSITABILIDAD VIAL INTERURBANA EN EL TRAMO TIQUILLACA - CONDORIRI, DISTRITO TIQUILLACA - PUNO - PUNO. CÓDIGO ÚNICO DE INVERSIONES: 2575299 (FUENTE SSI FORMATO 12-B: % AVANCE FISICO ACUMULADO) - 1 | 210000 : MULTIDISTRITAL | 054 : EXPEDIENTE TECNICO | 3 : Muy Alta | Fisico | 0 | 0 | 0.10 | 0.30 | 0.50 | 0.70 | 0.75 | 0.80 | 0.85 | 0.90 | 0.95 | 1 | 1 |
| | | | | | Financiero S/. | 0.00 | 0.00 | 50,150.00 | 56,250.00 | 88,017.50 | 34,284.16 | 0.00 | 32,950.00 | 32,800.00 | 0.00 | 111,200.00 | 79,892.34 | 485,544.00 |
| AOI00090201237 | MEJORAMIENTO DEL SERVICIO DE TRANSITABILIDAD VIAL INTERURBANA EN EL TRAMO TIQUILLACA - CONDORIRI, DISTRITO TIQUILLACA - PUNO - PUNO. CÓDIGO ÚNICO DE INVERSIONES: 2575299 (FUENTE SSI FORMATO 12-B: % AVANCE FISICO ACUMULADO) - 1 | 210114 : TIQUILLACA | 054 : EXPEDIENTE TECNICO | 3 : Muy Alta | Fisico | 0.10 | 0.20 | 0.30 | 0.35 | 0.40 | 0.45 | 0.50 | 0.55 | 0.65 | 0.75 | 0 | 0.90 | 0.90 |
| | | | | | Financiero S/. | 21,120.00 | 49,700.00 | 33,500.00 | 21,442.28 | 24,796.28 | 34,994.28 | 27,437.43 | 25,000.45 | 21,237.49 | 61,607.17 | 0.00 | 123,808.62 | 444,644.00 |
| AOI00090201238 | MEJORAMIENTO DEL SERVICIO DE TRANSITABILIDAD VIAL INTERURBANA EN EL TRAMO TIQUILLACA - CONDORIRI, DISTRITO TIQUILLACA - PUNO - PUNO. CÓDIGO ÚNICO DE INVERSIONES: 2575299 (FUENTE SSI FORMATO 12-B: % AVANCE FISICO ACUMULADO) - 1 | 210114 : TIQUILLACA | 054 : EXPEDIENTE TECNICO | 3 : Muy Alta | Fisico | 0 | 0 | 0.10 | 0.20 | 0.23 | 0 | 0 | 0.40 | 0.77 | 0.80 | 0.90 | 0 | 0.90 |
| | | | | | Financiero S/. | 0.00 | 0.00 | 0.00 | 0.00 | 24,000.00 | 0.00 | 0.00 | 14,000.00 | 21,850.00 | 17,000.00 | 9,000.00 | 43,024.00 | 128,874.00 |
| AOI00090201239 | MEJORAMIENTO DEL SERVICIO DE TRANSITABILIDAD VIAL INTERURBANA EN LA CARRETERA PU-1040 EMP. PU 122 (VILQUE) - EMP. PU - 1039, - EMP. PU 1035 - EMP. PU 121 (CABANA), MULTIDISTRITAL MULTIPROVINCIAL - PUNO. CÓDIGO ÚNICO DE | 210000 : MULTIDISTRITAL | 054 : EXPEDIENTE TECNICO | 3 : Muy Alta | Fisico | 0.20 | 0 | 0.50 | 0.70 | 0.85 | 0 | 0 | 0 | 0.86 | 0.88 | 0 | 0.89 | 0.89 |
| | | | | | Financiero S/. | 48,504.00 | 0.00 | 0.00 | 0.00 | 0.00 | 0.00 | 0.00 | 0.00 | 79,000.00 | 22,100.00 | 0.00 | 272,995.00 | 422,599.00 |

| | | | | | | | | | | | | | | | | | |
|--|----------------------------|--------------------------------|-----------------|-------------------|-----------|-----------|------------|-----------|-----------|----------|-----------|-----------|-----------|-----------|-----------|-----------|------------|
| INVERSIONES: 2645503 (FUENTE SSI FORMATO 12-B: % AVANCE FISICO ACUMULADO) - 1 MEJORAMIENTO DEL SERVICIO DE TRANSITABILIDAD VIAL INTERURBANA EN EL TRAMO ALMOZANCHE (EMP. PU 118), - SAMUCHACA - SANTA CRUZ CAPARA - ESCALLANI (EMP. PU 118), MULTIDISTRITAL - MULTIPROVINCIAL - PUNO. CÓDIGO ÚNICO DE INVERSIONES: 251270 (FUENTE SSI FORMATO 12-B: % AVANCE FISICO ACUMULADO) MEJORAMIENTO DEL SERVICIO DE TRANSITABILIDAD VIAL INTERURBANA EN LA CARRETERA YOROHOCO (HUACULLANI), - KELLUYO - HITO 31, DISTRITO DE HUACULLANI - CHUCUITO - PUNO. CÓDIGO ÚNICO DE INVERSIONES: 2652984 (FUENTE SSI FORMATO 12-B: % AVANCE FISICO ACUMULADO) - 1 CONSTRUCCION Y MEJORAMIENTO DE LA CARRETERA DESVIO VILQUECHICO - COJATA - SINA - YANAHUAYA, TRAMO III (SINA - YANAHUAYA), SUB TRAMO 001 (SINA - PUENTE CHALLHUANI), DISTRITO DE SINA - SAN ANTONIO DE PUTINA - PUNO MEJORAMIENTO DE LA CARRETERA DV. CARACARA - LAMPA - CABANILLA - CABANILLAS- TRAMO II: LAMPA - CABANILLA - CABANILLAS (29.37 KM.), MULTIDISTRITAL - LAMPA - LAMPA. CÓDIGO ÚNICO DE INVERSIONES: 2156096 - LIQUIDACIÓN RECUPERACION DEL PUENTE COLGANTE PEATONAL SOBRE EL RIO INAMBARI EN LA LOCALIDAD SANTA ROSA YANAMAYO DEL DISTRITO DE ALTO INAMBARI - SANDIA - PUNO. CÓDIGO ÚNICO DE INVERSIONES: 2515272 - LIQUIDACIÓN | | | | | | | | | | | | | | | | | |
| AOI00090201240 | 210000 : MULTIDISTRITAL | 054 : EXPEDIENTE TECNICO | 3 : Muy Alta | Fisico | 0.10 | 0.20 | 0.40 | 0.60 | 0.80 | 0.90 | 0.93 | 0.96 | 0.97 | 0 | 0 | 1 | 1 |
| | | | | Financiero S/. | 17,220.00 | 36,348.00 | 0.00 | 1,780.00 | 0.00 | 7,980.00 | 54,215.25 | 72,190.25 | 53,050.25 | 0.00 | 0.00 | 48,216.25 | 291,000.00 |
| AOI00090201241 | 210403 : HUACULLANI | 054 : EXPEDIENTE TECNICO | 3 : Muy Alta | Fisico | 0.10 | 0.20 | 0.40 | 0.60 | 0.80 | 0.95 | 0 | 0 | 0.96 | 0.98 | 0 | 1 | 1 |
| | | | | Financiero S/. | 21,450.00 | 42,560.00 | 157,980.00 | 0.00 | 82,572.00 | 0.00 | 700.00 | 0.00 | 16,500.00 | 16,500.00 | 0.00 | 34,667.00 | 372,929.00 |
| AOI00090201248 | 211005 : SINA | 054 : EXPEDIENTE TECNICO | 3 : Muy Alta | Fisico | 0 | 0.10 | 0.40 | 0.60 | 0.80 | 0.90 | 0.50 | 0 | 0.60 | 0.70 | 0.90 | 1 | 1 |
| | | | | Financiero S/. | 0.00 | 21,450.00 | 28,890.00 | 31,520.00 | 0.00 | 6,900.00 | 4,000.00 | 0.00 | 4,000.00 | 4,000.00 | 35,340.50 | 35,340.50 | 171,441.00 |
| AOI00090201259 | 210700 : MULTIDISTRITAL | 060 : INFORME | 3 : Muy Alta | Fisico | 0 | 0 | 0 | 0 | 0.30 | 0.70 | 0 | 0 | 0 | 0 | 0 | 0 | 1 |
| | | | | Financiero S/. | 0.00 | 0.00 | 0.00 | 0.00 | 0.00 | 0.00 | 0.00 | 0.00 | 0.00 | 0.00 | 0.00 | 38,468.00 | 38,468.00 |
| AOI00090201324 | 211209 : ALTO INAMBARI | 201 : INFORME TECNICO | 3 : Muy Alta | Fisico | 0 | 0 | 0 | 0 | 0 | 0 | 0 | 0 | 0.40 | 0.80 | 0 | 1 | 1 |
| | | | | Financiero S/. | 0.00 | 0.00 | 0.00 | 0.00 | 0.00 | 0.00 | 0.00 | 0.00 | 4,720.00 | 17,339.00 | 0.00 | 42,000.00 | 64,059.00 |

Anexo B-5 : POI Anual con Programacion Fisica y Financiera

| | | | | | | | | | | | | | | | | | | |
|----------------|---|-------------------|--------------------------|--------------|----------------|------|------|------|------|------|------|------|-----------|-----------|-----------|------------|------------|------------|
| AOI00090201362 | MEJORAMIENTO DE SERVICIO TRANSITABILIDAD VEHICULAR Y PEATONAL DE LA AV. TAMBOPATA TRAMO AV. SAN MARTIN - AV. CIRCUNVALACION II DE LA CIUDAD DE JULIACA (SEGUNDA ETAPA : TRAMO AV. SANTA ROSA - AV. CIRCUNVALACION II), DISTRITO JULIACA - SAN ROMAN - PUNO - LIQUIDACION | 211101 : JULIACA | 060 : INFORME | 3 : Muy Alta | Fisico | 0 | 0 | 0 | 0 | 0 | 0 | 0 | 0 | 0 | 1 | 0 | 0 | 1 |
| | | | | | Financiero S/. | 0.00 | 0.00 | 0.00 | 0.00 | 0.00 | 0.00 | 0.00 | 21,095.00 | 14,385.00 | 5,959.00 | 0.00 | 0.00 | 41,439.00 |
| AOI00090201374 | MEJORAMIENTO DE SERVICIO DE TRANSITABILIDAD VIAL CARRETERA PU-870(OCCOPAMPA - EMP. PU-873) - PU-873(EMP. PU-870 - EMP. PU-110: JACHA POMAOCA), PU-890(EMP. PU-110:POMAOCA - EMP. PU-889) PU-889 (EMP. PU-890- PACCHANI), DISTRITO DE MOHO - MOHO - PUNO. CÓDIGO ÚNICO DE INVERSIONES: 2657867 - EXPEDIENTE TECNICO. | 210901 : MOHO | 054 : EXPEDIENTE TECNICO | 3 : Muy Alta | Fisico | 0 | 0 | 0 | 0 | 0 | 0 | 0 | 0 | 0 | 0.30 | 0.60 | 1 | 1 |
| | | | | | Financiero S/. | 0.00 | 0.00 | 0.00 | 0.00 | 0.00 | 0.00 | 0.00 | 0.00 | 0.00 | 70,819.33 | 90,819.33 | 120,819.34 | 282,458.00 |
| AOI00090201379 | CREACION DEL SERVICIO DE TRANSITABILIDAD VIAL INTERURBANA EN EL PUENTE COLGANTE PEATONAL DE CENTRO POBLADO COHASIA, DISTRITO DE HUANCANE - HUANCANE - PUNO. CÓDIGO ÚNICO DE INVERSIONES: 2661648 - EXPEDIENTE TECNICO | 210601 : HUANCANE | 054 : EXPEDIENTE TECNICO | 3 : Muy Alta | Fisico | 0 | 0 | 0 | 0 | 0 | 0 | 0 | 0 | 0 | 0.30 | 0.50 | 1 | 1 |
| | | | | | Financiero S/. | 0.00 | 0.00 | 0.00 | 0.00 | 0.00 | 0.00 | 0.00 | 0.00 | 0.00 | 34,556.33 | 34,556.33 | 34,556.34 | 103,669.00 |
| AOI00090201380 | MEJORAMIENTO DEL SERVICIO DE TRANSITABILIDAD VIAL INTERURBANA EN EN LA VIA VECINAL PU-713, L. PROV. LAMPA - QUISHUARANI - SALLAPATA - HUERTA -EMP. PU-124 (VILAVILA), DISTRITO DE VILAVILA LAMPA- PUNO. CÓDIGO ÚNICO DE INVERSIONES: 2642160 - EXPEDIENTE TECNICO. | 210710 : VILAVILA | 054 : EXPEDIENTE TECNICO | 3 : Muy Alta | Fisico | 0 | 0 | 0 | 0 | 0 | 0 | 0 | 0 | 0 | 0.30 | 0.50 | 1 | 1 |
| | | | | | Financiero S/. | 0.00 | 0.00 | 0.00 | 0.00 | 0.00 | 0.00 | 0.00 | 0.00 | 0.00 | 67,428.33 | 102,428.33 | 102,428.34 | 272,285.00 |
| AOI00090201381 | CREACION DEL SERVICIO DE TRANSITABILIDAD VIAL INTERURBANA EN EL PUENTE CHOQUENASA DE LA CARRETERA PU-1243. DISTRITO DE ILAVE - EL COLLAO - PUNO. CÓDIGO ÚNICO DE INVERSIONES: 2655389 - EXPEDIENTE TECNICO. | 210501 : ILAVE | 054 : EXPEDIENTE TECNICO | 3 : Muy Alta | Fisico | 0 | 0 | 0 | 0 | 0 | 0 | 0 | 0 | 0 | 0.30 | 0.60 | 1 | 1 |
| | | | | | Financiero S/. | 0.00 | 0.00 | 0.00 | 0.00 | 0.00 | 0.00 | 0.00 | 0.00 | 0.00 | 50,000.00 | 81,587.50 | 81,587.50 | 213,175.00 |

Anexo B-5 : POI Anual con Programacion Fisica y Financiera

| | | | | | | | | | | | | | | | | | | |
|----------------|--|-------------------------|--------------------------|--------------|----------------|------|------|------|------|------|------|------|------|-----------|-----------|------------|------------|------------|
| AOI00090201382 | MEJORAMIENTO DEL SERVICIO DE TRANSITABILIDAD VIAL INTERURBANA EN LA CARRETERA PU-144 (EMP. PE-34L: SOLITARIO, - EMP. PU-115: INCHUPALLA), MULTIDISTRITAL - HUANCANE - PUNO. CÓDIGO ÚNICO DE INVERSIONES: 2653737 - EXPEDIENTE TECNICO. | 210600 : MULTIDISTRITAL | 054 : EXPEDIENTE TECNICO | 3 : Muy Alta | Fisico | 0 | 0 | 0 | 0 | 0 | 0 | 0 | 0 | 0 | 0.30 | 0.60 | 1 | 1 |
| | | | | | Financiero S/. | 0.00 | 0.00 | 0.00 | 0.00 | 0.00 | 0.00 | 0.00 | 0.00 | 0.00 | 0.00 | 128,657.66 | 128,657.67 | 128,657.67 |
| AOI00090201383 | MEJORAMIENTO DEL SERVICIO DE TRANSITABILIDAD VIAL EN LA CARRETERA PU-617 (SAN JOSE - SAN ANTON), PU-624 (EMP. PE-34 B: SAN ANTON - EMP. PU-622: VILLAPAMPA) - PU-622 (EMP. PU-624: VILLAPAMPA LARIMAYO), MULTIDISTRITAL- MULTIPROVINCIAL- PUNO. CÓDIGO ÚNICO DE INVERSIONES: 2669470 - EXPEDIENTE TECNICO. | 210000 : MULTIDISTRITAL | 054 : EXPEDIENTE TECNICO | 3 : Muy Alta | Fisico | 0 | 0 | 0 | 0 | 0 | 0 | 0 | 0 | 0 | 0.30 | 0.60 | 1 | 1 |
| | | | | | Financiero S/. | 0.00 | 0.00 | 0.00 | 0.00 | 0.00 | 0.00 | 0.00 | 0.00 | 0.00 | 0.00 | 149,664.00 | 149,664.00 | 149,664.00 |
| AOI00090201385 | MEJORAMIENTO DEL SERVICIO DE TRANSITABILIDAD VIAL INTERURBANA EN LA CARRETERA JOSE DOMINGO CHOQUEHUANCA - QUEQUERANA, - PRIMER CHIMPA JILAHUATA - DV CAYRAHUIRE, MULTIDISTRITAL AZANGARO-PUNO. CÓDIGO ÚNICO DE INVERSIONES: 2670620 - EXPEDIENTE TECNICO. | 210200 : MULTIDISTRITAL | 054 : EXPEDIENTE TECNICO | 3 : Muy Alta | Fisico | 0 | 0 | 0 | 0 | 0 | 0 | 0 | 0 | 0 | 0.30 | 0 | 1 | 1 |
| | | | | | Financiero S/. | 0.00 | 0.00 | 0.00 | 0.00 | 0.00 | 0.00 | 0.00 | 0.00 | 0.00 | 0.00 | 114,600.00 | 0.00 | 170,394.00 |
| AOI00090201390 | MEJORAMIENTO DEL SERVICIO DE TRANSITABILIDAD VIAL INTERURBANA EN EL CAMINO VECINAL DEL KM0+000 (DESVIO PUENTE OCRA CHUPA) AL KM 6+373 (C.P. PEDRO VILCAPAZA DE MORORCCO), DISTRITO DE MUÑANI - AZANGARO - PUNO. CÓDIGO ÚNICO DE INVERSIONES: 2591951 (FUENTE SSI FORMATO 12-B: % AVANCE FÍSICO ACUMULADO) | 210208 : MUNANI | 155 : PORCENTAJE | 3 : Muy Alta | Fisico | 0 | 0 | 0 | 0 | 0 | 0 | 0 | 0 | 0 | 20 | 50 | 63 | 63 |
| | | | | | Financiero S/. | 0.00 | 0.00 | 0.00 | 0.00 | 0.00 | 0.00 | 0.00 | 0.00 | 0.00 | 0.00 | 10,000.00 | 495,000.00 | 495,000.00 |
| AOI00090201394 | MEJORAMIENTO DEL SERVICIO DE TRANSITABILIDAD VIAL INTERURBANA EN LA PU - 145 (EMP. PE - 34 I: HUANCANE, - EMP. PE - 34 H: HUATASANI), MULTIDISTRITAL - | 210600 : MULTIDISTRITAL | 054 : EXPEDIENTE TECNICO | 3 : Muy Alta | Fisico | 0 | 0 | 0 | 0 | 0 | 0 | 0 | 0.20 | 0.40 | 0 | 0.80 | 1 | 1 |
| | | | | | Financiero S/. | 0.00 | 0.00 | 0.00 | 0.00 | 0.00 | 0.00 | 0.00 | 0.00 | 71,000.00 | 22,000.00 | 0.00 | 194,239.50 | 194,239.50 |

| | | | | | | | | | | | | | | | | | | | |
|--|---|---|------------------|-------------------------------|--------------|----------------|--------------|-----------|-----------|------------|------------|------------|------------|------------|------------|------------|------------|------------|--------------|
| AOI00090201395 | HUANCANE - PUNO. CÓDIGO ÚNICO DE INVERSIONES: 2646859 (FUENTE SSI FORMATO 12-B: % AVANCE FÍSICO ACUMULADO) MEJORAMIENTO DEL SERVICIO DE TRANSITABILIDAD VIAL INTERURBANA EN EL CAMINO VECINAL, TRAMO DESVIO PUCARA - POBLACION SALINAS - ASILLO SALINAS (KM 210213 : SAN JUAN DE SALINAS 155 : PORCENTAJE 3 : Muy Alta | Fisico | 0 | 0 | 0 | 0 | 0 | 0 | 0 | 0 | 19.80 | 40.50 | 58.30 | 79.10 | 98.90 | 98.90 | | | |
| | | Financiero S/. | 0.00 | 0.00 | 0.00 | 0.00 | 0.00 | 0.00 | 0.00 | 0.00 | 4,000.00 | 7,000.00 | 2,000.00 | 481,457.00 | 481,457.00 | 975,914.00 | | | |
| | | Fisico | 0 | 0 | 0 | 0 | 0 | 0 | 0 | 0 | 0 | 0 | 0 | 0 | 0 | 1 | 1 | | |
| | | Financiero S/. | 0.00 | 0.00 | 0.00 | 0.00 | 0.00 | 0.00 | 0.00 | 0.00 | 0.00 | 0.00 | 0.00 | 0.00 | 100,000.00 | 100,000.00 | | | |
| AOI00090201396 | MEJORAMIENTO DEL SERVICIO VIAL URBANO DE LA AVENIDA INDUSTRIAL DEL CENTRO POBLADO DE SALCEDO, DISTRITO DE PUNO - PUNO. CÓDIGO ÚNICO DE INVERSIONES: 2511009 - EXPEDIENTE TÉCNICO | Fisico | 0 | 0 | 0 | 0 | 0 | 0 | 0 | 0 | 0 | 0 | 0 | 0.50 | 1 | 1 | | | |
| | | Financiero S/. | 0.00 | 0.00 | 0.00 | 0.00 | 0.00 | 0.00 | 0.00 | 0.00 | 0.00 | 0.00 | 0.00 | 0.00 | 100,000.00 | 100,000.00 | | | |
| AOI00090201405 | CREACION DEL PUENTE CARROZABLE EN EL SECTOR CANGALLE DE LA COMUNIDAD DE KALAHUALA DISTRITO DE ASILLO - PUNO. CÓDIGO ÚNICO DE INVERSIONES: 2493948 - LIQUIDACIÓN | Fisico | 0 | 0 | 0 | 0 | 0 | 0 | 0 | 0 | 0 | 0 | 0 | 0 | 0.50 | 1 | 1 | | |
| | | Financiero S/. | 0.00 | 0.00 | 0.00 | 0.00 | 0.00 | 0.00 | 0.00 | 0.00 | 0.00 | 0.00 | 0.00 | 0.00 | 14,245.50 | 14,245.50 | 28,491.00 | | |
| OEI.13 REDUCIR LA VULNERABILIDAD ANTE EL RIESGO DE DESASTRES NATURALES Y ANTRÓPICOS | | | | | | | | | | | | | | | | | | | |
| AEI.13.05 SERVICIOS PÚBLICOS SEGUROS ANTE EMERGENCIAS Y DESASTRES PARA LA POBLACIÓN VULNERABLE | | | | | | | | | | | | | | | | | | | |
| | COD. | Actividad Operativa / Inversiones | Ubigeo | U.M. | Prioridad | Meta | PROGRAMACION | | | | | | | | | | | | Total Anual |
| | | | | | | | 1 | 2 | 3 | 4 | 5 | 6 | 7 | 8 | 9 | 10 | 11 | 12 | |
| | AOI00090201126 | MEJORAMIENTO DE LOS SERVICIOS ECOSISTEMICOS EN EL RIO TOROCOCHA DE LA LOCALIDAD DE JULIACA DISTRITO DE JULIACA DE LA PROVINCIA DE SAN ROMAN DEL DEPARTAMENTO DE PUNO. CÓDIGO ÚNICO DE INVERSIONES: 2625216 (FUENTE SSI FORMATO 12-B: % AVANCE FISICO ACUMULADO) | 211101 : JULIACA | 054 : EXPEDIENTE TECNICO | 1 : Muy Alta | Fisico | 0 | 0.20 | 0.40 | 0.60 | 0.80 | 1 | 0 | 0 | 0 | 0 | 0 | 1 | 1 |
| | | | | | | Financiero S/. | 0.00 | 0.00 | 0.00 | 0.00 | 0.00 | 0.00 | 0.00 | 0.00 | 0.00 | 0.00 | 0.00 | 281,145.00 | 281,145.00 |
| Centro de Costo: 01.15 - DIRECCIÓN DE ESTUDIOS DE PRE INVERSIÓN | | | | | | | | | | | | | | | | | | | |
| OEI.01 REDUCIR LA DESNUTRICIÓN CRÓNICA; ANEMIA Y MORTALIDAD MATERNA NEONATAL EN LA POBLACIÓN | | | | | | | | | | | | | | | | | | | |
| AEI.01.15 ATENCIÓN DE SALUD OPORTUNA PARA POBLACIÓN EN RIESGO POR CAUSAS EXTERNAS | | | | | | | | | | | | | | | | | | | |
| | COD. | Actividad Operativa / Inversiones | Ubigeo | U.M. | Prioridad | Meta | PROGRAMACION | | | | | | | | | | | | Total Anual |
| | | | | | | | 1 | 2 | 3 | 4 | 5 | 6 | 7 | 8 | 9 | 10 | 11 | 12 | |
| | AOI00090201202 | ELABORACIÓN DE ESTUDIO DE PRE INVERSIÓN - FUNCIÓN SALUD | 210101 : PUNO | 213 : ESTUDIO DE PREINVERSION | 3 : Muy Alta | Fisico | 0 | 1 | 1 | 1 | 1 | 1 | 1 | 1 | 1 | 0 | 0 | 0 | 8 |
| | | | | | | Financiero S/. | 0.00 | 28,000.00 | 60,190.00 | 200,750.00 | 758,850.00 | 556,820.00 | 395,750.50 | 315,681.94 | 377,696.66 | 184,169.44 | 74,147.73 | 74,147.73 | 3,026,204.00 |
| OEI.02 MEJORAR LOS NIVELES DE LOGROS DE APRENDIZAJE EN LOS (AS) ESTUDIANTES DE EDUCACIÓN BÁSICA; TÉCNICO PRODUCTIVO Y NO UNIVERSITARIA | | | | | | | | | | | | | | | | | | | |
| AEI.02.01 SERVICIOS DE EDUCACIÓN OPORTUNA; INTEGRAL Y DE CALIDAD A LA POBLACIÓN DE EDUCACIÓN BÁSICA | | | | | | | | | | | | | | | | | | | |
| | COD. | Actividad Operativa / Inversiones | Ubigeo | U.M. | Prioridad | Meta | PROGRAMACION | | | | | | | | | | | | Total Anual |
| | | | | | | | 1 | 2 | 3 | 4 | 5 | 6 | 7 | 8 | 9 | 10 | 11 | 12 | |
| | AOI00090201203 | ELABORACIÓN DE ESTUDIO DE PRE INVERSIÓN - EDUCACIÓN | 210101 : PUNO | 213 : ESTUDIO DE PREINVERSION | 3 : Muy Alta | Fisico | 1 | 1 | 1 | 1 | 1 | 1 | 1 | 1 | 0 | 0 | 0 | 0 | 8 |
| | | | | | | Financiero S/. | 38,440.90 | 50,000.00 | 31,000.00 | 31,000.00 | 31,000.00 | 31,000.00 | 616,731.81 | 346,612.48 | 808,002.44 | 493,615.95 | 385,819.71 | 385,819.71 | 3,249,043.00 |
| OEI.03 FORTALECER LA GESTIÓN INSTITUCIONAL | | | | | | | | | | | | | | | | | | | |

| AEI.03.01 INFRAESTRUCTURA Y EQUIPAMIENTO MEJORADO EN LAS INSTITUCIONES PÚBLICAS | | | | | | | | | | | | | | | | | | | | |
|---|---|--|-------------------------------|--------------|--------------------------|----------------|-----------------|-----------------|-----------------|-----------------|-----------------|----------------|-----------------|-----------------|-----------------|----------------|----------------|--------------------|--|--|
| COD. | Actividad Operativa / Inversiones | Ubigeo | U.M. | Prioridad | Meta | PROGRAMACION | | | | | | | | | | | | Total Anual | | |
| | | | | | | 1 | 2 | 3 | 4 | 5 | 6 | 7 | 8 | 9 | 10 | 11 | 12 | | | |
| AOI00090201268 | ELABORACIÓN DE ESTUDIO DE PRE INVERSIÓN - PLANEAMIENTO, GESTIÓN Y RESERVA DE CONTINGENCIA | 210101 : PUNO | 213 : ESTUDIO DE PREINVERSION | 3 : Muy Alta | Fisico Financiero S/. | 0 0.00 | 0 0.00 | 0 0.00 | 0 0.00 | 0 0.00 | 0 0.00 | 0 15,635.00 | 0 0.00 | 0 20,172.00 | 0 0.00 | 1 84,319.00 | 1 84,319.00 | 2 204,445.00 | | |
| OEI.03 FORTALECER LA GESTIÓN INSTITUCIONAL | | | | | | | | | | | | | | | | | | | | |
| AEI.03.13 PROCESOS TÉCNICOS DE SISTEMAS ADMINISTRATIVOS IMPLEMENTADOS OPORTUNAMENTE EN GOREPUNO | | | | | | | | | | | | | | | | | | | | |
| COD. | Actividad Operativa / Inversiones | Ubigeo | U.M. | Prioridad | Meta | PROGRAMACION | | | | | | | | | | | | Total Anual | | |
| | | | | | | 1 | 2 | 3 | 4 | 5 | 6 | 7 | 8 | 9 | 10 | 11 | 12 | | | |
| AOI00090201198 | ELABORACIÓN DE ESTUDIO DE PRE INVERSIÓN - GERENCIAMIENTO | 210101 : PUNO | 213 : ESTUDIO DE PREINVERSION | 3 : Muy Alta | Fisico Financiero S/. | 6 24,647.00 | 10 40,471.00 | 10 94,665.70 | 5 94,665.70 | 5 94,665.70 | 7 94,665.70 | 5 85,617.96 | 5 59,436.48 | 6 35,424.04 | 7 27,748.18 | 5 46,244.27 | 9 46,244.27 | 80 744,496.00 | | |
| OEI.03 FORTALECER LA GESTIÓN INSTITUCIONAL | | | | | | | | | | | | | | | | | | | | |
| AEI.03.14 INFRAESTRUCTURA DEPORTIVA MODERNA PARA PRÁCTICA DEL DEPORTE DE ALTA COMPETENCIA DE LA REGIÓN PUNO | | | | | | | | | | | | | | | | | | | | |
| COD. | Actividad Operativa / Inversiones | Ubigeo | U.M. | Prioridad | Meta | PROGRAMACION | | | | | | | | | | | | Total Anual | | |
| | | | | | | 1 | 2 | 3 | 4 | 5 | 6 | 7 | 8 | 9 | 10 | 11 | 12 | | | |
| AOI00090201207 | ELABORACIÓN DE ESTUDIO DE PRE INVERSIÓN - CULTURA Y DEPORTE | 210901 : MOHO | 213 : ESTUDIO DE PREINVERSION | 3 : Muy Alta | Fisico Financiero S/. | 0 0.00 | 0 1,177.20 | 0 1,177.20 | 0 1,177.20 | 1 1,170.00 | 0 1,177.20 | 0 1,177.20 | 0 1,177.20 | 0 1,177.20 | 0 1,050.80 | 0 1,064.80 | 0 0.00 | 1 11,526.00 | | |
| OEI.04 IMPULSAR LA COMPETITIVIDAD DE LAS PRINCIPALES CADENAS PRODUCTIVAS DE LA REGIÓN PUNO | | | | | | | | | | | | | | | | | | | | |
| AEI.04.01 CAPACITACIÓN Y ASISTENCIA TÉCNICA INTEGRAL Y FOCALIZADA PARA PRODUCTORES AGROPECUARIOS | | | | | | | | | | | | | | | | | | | | |
| COD. | Actividad Operativa / Inversiones | Ubigeo | U.M. | Prioridad | Meta | PROGRAMACION | | | | | | | | | | | | Total Anual | | |
| | | | | | | 1 | 2 | 3 | 4 | 5 | 6 | 7 | 8 | 9 | 10 | 11 | 12 | | | |
| AOI00090201206 | ELABORACIÓN DE ESTUDIO DE PRE INVERSIÓN - AGROPECUARIA | 210101 : PUNO | 213 : ESTUDIO DE PREINVERSION | 3 : Muy Alta | Fisico Financiero S/. | 0 0.00 | 0 0.00 | 0 0.00 | 1 11,772.00 | 0 0.00 | 0 0.00 | 0 0.00 | 0 0.00 | 0 0.00 | 0 0.00 | 0 0.00 | 0 0.00 | 1 11,772.00 | | |
| OEI.04 IMPULSAR LA COMPETITIVIDAD DE LAS PRINCIPALES CADENAS PRODUCTIVAS DE LA REGIÓN PUNO | | | | | | | | | | | | | | | | | | | | |
| AEI.04.03 TRANSFERENCIA TECNOLÓGICA FOCALIZADA PARA PRODUCTORES DE TRUCHA | | | | | | | | | | | | | | | | | | | | |
| COD. | Actividad Operativa / Inversiones | Ubigeo | U.M. | Prioridad | Meta | PROGRAMACION | | | | | | | | | | | | Total Anual | | |
| | | | | | | 1 | 2 | 3 | 4 | 5 | 6 | 7 | 8 | 9 | 10 | 11 | 12 | | | |
| AOI00090201269 | ELABORACIÓN DE ESTUDIO DE PRE INVERSIÓN - PESCA | 210400 : MULTIDISTRITAL | 213 : ESTUDIO DE PREINVERSION | 3 : Muy Alta | Fisico Financiero S/. | 0 0.00 | 0 0.00 | 0 0.00 | 0 0.00 | 0 0.00 | 0 0.00 | 0 0.00 | 0 0.00 | 0 0.00 | 0 0.00 | 0 17,212.50 | 1 17,212.50 | 1 34,425.00 | | |
| OEI.08 PROMOVER EL TURISMO CON SERVICIOS DE CALIDAD EN LA REGIÓN DE PUNO | | | | | | | | | | | | | | | | | | | | |
| AEI.08.01 CAPACITACIÓN INTEGRAL PARA LAS EMPRESAS PRESTADORAS DE SERVICIOS TURÍSTICOS | | | | | | | | | | | | | | | | | | | | |
| COD. | Actividad Operativa / Inversiones | Ubigeo | U.M. | Prioridad | Meta | PROGRAMACION | | | | | | | | | | | | Total Anual | | |
| | | | | | | 1 | 2 | 3 | 4 | 5 | 6 | 7 | 8 | 9 | 10 | 11 | 12 | | | |
| AOI00090201267 | ELABORACIÓN DE ESTUDIO DE PRE INVERSIÓN - TURISMO | 210101 : PUNO | 213 : ESTUDIO DE PREINVERSION | 3 : Muy Alta | Fisico Financiero S/. | 0 0.00 | 0 0.00 | 0 0.00 | 0 0.00 | 0 0.00 | 0 34,091.40 | 0 34,091.40 | 0 34,091.40 | 0 34,091.40 | 1 34,091.40 | 0 0.00 | 0 0.00 | 1 170,457.00 | | |
| OEI.09 MEJORAR LA INFRAESTRUCTURA VIAL DE LOS CORREDORES ECONÓMICOS DE LA REGIÓN PUNO | | | | | | | | | | | | | | | | | | | | |
| AEI.09.01 INFRAESTRUCTURA VIAL CON MANTENIMIENTO RUTINARIO Y PERIÓDICO OPORTUNO PARA LA POBLACIÓN | | | | | | | | | | | | | | | | | | | | |
| COD. | Actividad Operativa / Inversiones | Ubigeo | U.M. | Prioridad | Meta | PROGRAMACION | | | | | | | | | | | | Total Anual | | |
| | | | | | | 1 | 2 | 3 | 4 | 5 | 6 | 7 | 8 | 9 | 10 | 11 | 12 | | | |
| AOI00090201201 | ALABORACIÓN DE ESTUDIO DE PRE INVERSIÓN - FUNCIÓN TRANSPORTE | 210101 : PUNO | 213 : ESTUDIO DE PREINVERSION | 3 : Muy Alta | Fisico Financiero S/. | 4 11,450.00 | 3 28,120.00 | 2 45,130.00 | 2 190,452.00 | 2 290,456.00 | 2 176,895.00 | 2 57,012.00 | 2 333,160.57 | 2 574,675.73 | 2 235,675.89 | 30,159.91 | 30,159.90 | 23 2,003,347.00 | | |
| OEI.13 REDUCIR LA VULNERABILIDAD ANTE EL RIESGO DE DESASTRES NATURALES Y ANTRÓPICOS | | | | | | | | | | | | | | | | | | | | |
| AEI.13.05 SERVICIOS PÚBLICOS SEGUROS ANTE EMERGENCIAS Y DESASTRES PARA LA POBLACIÓN VULNERABLE | | | | | | | | | | | | | | | | | | | | |
| COD. | Actividad Operativa / Inversiones | Ubigeo | U.M. | Prioridad | Meta | PROGRAMACION | | | | | | | | | | | | Total Anual | | |
| | | | | | | 1 | 2 | 3 | 4 | 5 | 6 | 7 | 8 | 9 | 10 | 11 | 12 | | | |
| AOI00090201205 | ELABORACIÓN DE ESTUDIO DE PRE INVERSIÓN - ORDEN Y SEGURIDAD | 210101 : PUNO | 213 : ESTUDIO DE PREINVERSION | 3 : Muy Alta | Fisico Financiero S/. | 0 0.00 | 0 0.00 | 0 0.00 | 0 0.00 | 1 5,886.00 | 0 0.00 | 0 0.00 | 0 0.00 | 0 0.00 | 0 0.00 | 0 0.00 | 0 0.00 | 1 5,886.00 | | |
| Centro de Costo: | | 01.17 - DIRECCIÓN REGIONAL DE TRABAJO Y PROMOCIÓN DEL EMPLEO | | | | | | | | | | | | | | | | | | |
| OEI.03 FORTALECER LA GESTIÓN INSTITUCIONAL | | | | | | | | | | | | | | | | | | | | |
| AEI.03.04 INSTRUMENTOS DE GESTIÓN IMPLEMENTADOS EN LAS DEPENDENCIAS DEL GOBIERNO REGIONAL | | | | | | | | | | | | | | | | | | | | |
| COD. | Actividad Operativa / Inversiones | Ubigeo | U.M. | Prioridad | Meta | PROGRAMACION | | | | | | | | | | | | Total Anual | | |
| | | | | | | 1 | 2 | 3 | 4 | 5 | 6 | 7 | 8 | 9 | 10 | 11 | 12 | | | |
| AOI00090200149 | ELABORACIÓN DE DOCUMENTO DE GESTIÓN ADMINISTRATIVA | 210101 : PUNO | 037 : DOCUMENTO EMITIDO | 3 : Media | Fisico Financiero S/. | 3 0.00 | 3 0.00 | 3 0.00 | 3 0.00 | 3 1,252.00 | 3 14,608.00 | 3 0.00 | 3 15,000.00 | 3 0.00 | 3 15,392.00 | 3 0.00 | 3 0.00 | 36 46,252.00 | | |
| OEI.07 PROMOVER EL EMPLEO ADECUADO DE LA POBLACIÓN ECONÓMICAMENTE ACTIVA OCUPADA DE LA REGIÓN PUNO | | | | | | | | | | | | | | | | | | | | |
| AEI.07.01 CAPACITACIÓN LABORAL PERMANENTE Y OPORTUNA PARA LA PEA OCUPADA EN LA REGIÓN PUNO | | | | | | | | | | | | | | | | | | | | |
| COD. | Actividad Operativa / Inversiones | Ubigeo | U.M. | Prioridad | Meta | PROGRAMACION | | | | | | | | | | | | Total Anual | | |
| | | | | | | 1 | 2 | 3 | 4 | 5 | 6 | 7 | 8 | 9 | 10 | 11 | 12 | | | |

Anexo B-5 : POI Anual con Programacion Fisica y Financiera

| | | | | | | | | | | | | | | | | | | |
|----------------|---|------------------|-------------------------|--------------|----------------|-----------|-----------|------------|------------|------------|------------|-----------|-----------|-----------|------------|------------|------------|--------------|
| AOI00090200461 | CAPACITACIÓN A PERSONAS EN NORMATIVA LABORAL VIGENTE | 210101 : PUNO | 086 : PERSONA | 1 : Muy Alta | Fisico | 20 | 20 | 40 | 60 | 60 | 60 | 70 | 70 | 70 | 70 | 70 | 680 | |
| AOI00090200462 | ATENCIÓN EN ABSOLUCIÓN DE CONSULTAS EN MATERIA LABORAL | 210101 : PUNO | 086 : PERSONA | 1 : Muy Alta | Financiero S/. | 6,973.00 | 6,012.00 | 7,617.00 | 8,678.00 | 6,492.00 | 7,332.00 | 5,997.00 | 5,697.00 | 6,492.00 | 5,172.00 | 8,387.00 | 7,320.00 | 82,169.00 |
| | | | | | Fisico | 10 | 10 | 20 | 40 | 40 | 40 | 40 | 40 | 40 | 40 | 40 | 40 | 400 |
| AOI00090200463 | FORMALIZACION DE LA FUERZA LABORAL | 210101 : PUNO | 086 : PERSONA | 1 : Muy Alta | Financiero S/. | 186.00 | 7,686.00 | 6,767.00 | 5,886.00 | 5,886.00 | 5,886.00 | 7,052.00 | 6,636.00 | 6,603.00 | 5,608.33 | 5,608.33 | 5,608.34 | 69,413.00 |
| | | | | | Fisico | 20 | 20 | 80 | 180 | 180 | 200 | 220 | 220 | 220 | 220 | 220 | 220 | 2000 |
| AOI00090200464 | GESTIÓN INSTITUCIONAL Y DEL PROGRAMA PRESUPUESTAL | 210101 : PUNO | 037 : DOCUMENTO EMITIDO | 1 : Muy Alta | Financiero S/. | 1,400.00 | 4,246.00 | 1,700.00 | 1,257.00 | 1,620.00 | 300.00 | 0.00 | 0.00 | 1,500.00 | 0.00 | 0.00 | 0.00 | 12,023.00 |
| | | | | | Fisico | 1 | 2 | 1 | 2 | 2 | 1 | 1 | 1 | 3 | 2 | 2 | 2 | 20 |
| AOI00090200465 | IMPLEMENTACIÓN DEL CONSEJO REGIONAL DE TRABAJO Y PROMOCIÓN DEL EMPLEO | 210101 : PUNO | 599 : ACTA | 1 : Muy Alta | Financiero S/. | 95,942.00 | 71,485.00 | 187,510.00 | 117,982.00 | 128,498.00 | 105,777.00 | 99,162.00 | 84,007.00 | 95,775.05 | 157,521.32 | 157,521.32 | 157,521.31 | 1,458,702.00 |
| | | | | | Fisico | 0 | 0 | 1 | 1 | 1 | 1 | 1 | 1 | 1 | 1 | 1 | 1 | 10 |
| AOI00090200466 | IMPLEMENTACIÓN DEL CONSEJO REGIONAL DE SEGURIDAD Y SALUD EN EL TRABAJO | 210101 : PUNO | 599 : ACTA | 1 : Muy Alta | Financiero S/. | 0.00 | 1,015.00 | 165.00 | 1,366.00 | 1,845.00 | 1,088.00 | 0.00 | 243.00 | 620.00 | 175.00 | 1,565.00 | 0.00 | 8,082.00 |
| | | | | | Fisico | 0 | 0 | 1 | 1 | 1 | 1 | 1 | 1 | 1 | 1 | 1 | 1 | 10 |
| AOI00090200601 | ATENCION DE SERVICIOS DE INTERMEDIACION LABORAL | 210101 : PUNO | 087 : PERSONA ATENDIDA | 1 : Muy Alta | Financiero S/. | 0.00 | 1,551.00 | 315.00 | 1,095.00 | 220.00 | 2,616.00 | 0.00 | 729.00 | 300.00 | 496.00 | 112.00 | 0.00 | 7,434.00 |
| | | | | | Fisico | 270 | 270 | 270 | 270 | 270 | 270 | 270 | 270 | 270 | 270 | 270 | 270 | 3240 |
| AOI00090201143 | IMPLEMENTACIÓN DE CONSULTAS LABORALES SOBRE TEMAS RELACIONADOS EN MATERIA SOCIO LABORAL | 211101 : JULIACA | 086 : PERSONA | 3 : Muy Alta | Financiero S/. | 21,854.00 | 7,753.00 | 7,753.00 | 7,753.00 | 7,753.00 | 7,753.00 | 8,953.00 | 7,761.00 | 7,626.00 | 7,626.00 | 7,626.00 | 8,607.00 | 108,818.00 |
| | | | | | Fisico | 60 | 60 | 80 | 100 | 140 | 140 | 160 | 160 | 160 | 160 | 160 | 140 | 1520 |
| AOI00090201144 | LIQUIDACIÓN DE BENEFICIOS SOCIALES EN MATERIA SOCIO LABORAL | 211101 : JULIACA | 086 : PERSONA | 3 : Muy Alta | Financiero S/. | 0.00 | 2,000.00 | 2,000.00 | 10,000.00 | 2,000.00 | 2,000.00 | 2,000.00 | 2,000.00 | 3,000.00 | 13,000.00 | 13,000.00 | 13,480.00 | 64,480.00 |
| | | | | | Fisico | 0 | 3 | 4 | 5 | 5 | 5 | 7 | 7 | 7 | 7 | 5 | 5 | 60 |
| AOI00090201145 | CONCILIACIÓN ADMINISTRATIVA EN MATERIA SOCIO LABORAL PARA CONFLICTOS INDIVIDUALES | 211101 : JULIACA | 086 : PERSONA | 3 : Muy Alta | Financiero S/. | 0.00 | 500.00 | 500.00 | 496.00 | 0.00 | 0.00 | 0.00 | 0.00 | 0.00 | 0.00 | 0.00 | 1,496.00 | |
| | | | | | Fisico | 2 | 16 | 18 | 18 | 18 | 18 | 18 | 18 | 20 | 18 | 18 | 18 | 200 |
| AOI00090201146 | IMPLEMENTACIÓN DE PATROCINIOS JUDICIALES GRATUITOS EN MATERIA SOCIO LABORAL | 211101 : JULIACA | 086 : PERSONA | 3 : Muy Alta | Financiero S/. | 0.00 | 4,830.00 | 4,830.00 | 4,830.00 | 4,830.00 | 4,830.00 | 4,830.00 | 4,830.00 | 4,830.00 | 4,830.00 | 4,833.00 | 53,133.00 | |
| | | | | | Fisico | 0 | 0 | 3 | 3 | 3 | 3 | 3 | 3 | 4 | 4 | 4 | 4 | 34 |
| AOI00090201147 | CONCILIACIÓN PARA CONFLICTOS DE NATURALEZA COLECTIVA | 211101 : JULIACA | 599 : ACTA | 3 : Muy Alta | Financiero S/. | 0.00 | 0.00 | 3,829.00 | 3,829.00 | 3,829.00 | 3,829.00 | 3,829.00 | 3,829.00 | 3,829.00 | 3,829.00 | 3,829.00 | 3,838.00 | 38,299.00 |
| | | | | | Fisico | 0 | 0 | 3 | 3 | 3 | 3 | 3 | 3 | 3 | 3 | 3 | 3 | 30 |
| AOI00090201148 | IMPLEMENTACIÓN DE REUNIONES EXTRAPROCESO | 211101 : JULIACA | 599 : ACTA | 3 : Muy Alta | Financiero S/. | 0.00 | 0.00 | 3,547.00 | 3,530.00 | 3,530.00 | 3,530.00 | 3,830.00 | 3,530.00 | 3,530.00 | 3,530.00 | 3,530.00 | 3,832.00 | 35,919.00 |
| | | | | | Fisico | 0 | 0 | 3 | 0 | 3 | 0 | 3 | 0 | 3 | 0 | 3 | 0 | 15 |
| AOI00090201153 | REALIZACIÓN DE SEMINARIOS EN MATERIA DE SEGURIDAD Y SALUD EN EL TRABAJO PARA LOS COMITES DE SEGURIDAD Y SALUD EN EL TRABAJO | 211101 : JULIACA | 086 : PERSONA | 3 : Muy Alta | Financiero S/. | 0.00 | 0.00 | 1,300.00 | 0.00 | 1,000.00 | 0.00 | 1,200.00 | 0.00 | 1,300.00 | 0.00 | 1,108.00 | 0.00 | 5,908.00 |
| | | | | | Fisico | 0 | 0 | 80 | 0 | 0 | 80 | 0 | 0 | 80 | 0 | 60 | 0 | 300 |
| AOI00090201154 | CAPACITACION EN MATERIA DE SEGURIDAD Y SALUD EN EL TRABAJO PARA EL PÚBLICO EN GENERAL | 211101 : JULIACA | 086 : PERSONA | 3 : Muy Alta | Financiero S/. | 0.00 | 0.00 | 11,133.00 | 0.00 | 0.00 | 10,593.00 | 0.00 | 0.00 | 10,593.00 | 0.00 | 10,593.00 | 0.00 | 42,912.00 |
| | | | | | Fisico | 0 | 227 | 227 | 227 | 227 | 227 | 227 | 227 | 227 | 277 | 280 | 277 | 2650 |
| AOI00090201155 | IMPLEMENTACION DE CAPACITACIONES EN MATERIA DE NORMATIVA LABORAL GENERAL PARA EL PUBLICO EN GENERAL | 210501 : ILAVE | 086 : PERSONA | 3 : Muy Alta | Financiero S/. | 0.00 | 4,641.00 | 4,641.00 | 4,641.00 | 4,641.00 | 24,641.00 | 34,036.00 | 14,036.00 | 14,036.00 | 14,036.00 | 14,036.00 | 14,047.00 | 147,432.00 |
| | | | | | Fisico | 0 | 227 | 227 | 227 | 227 | 227 | 227 | 227 | 277 | 280 | 277 | 2650 | |
| AOI00090201156 | IMPLEMENTACION DE TALLERES EN MATERIA DE FORMALIZACION SINDICAL PARA LOS DIRIGENTES SINDICALES | 210501 : ILAVE | 086 : PERSONA | 3 : Muy Alta | Financiero S/. | 0.00 | 3,484.00 | 3,484.00 | 3,484.00 | 3,484.00 | 3,484.00 | 3,484.00 | 3,484.00 | 4,484.00 | 13,484.00 | 13,491.00 | 13,484.00 | 69,331.00 |
| | | | | | Fisico | 0 | 0 | 10 | 0 | 20 | 0 | 40 | 0 | 0 | 0 | 50 | 0 | 120 |
| AOI00090201157 | REALIZACION DE SEMINARIOS EN MATERIA DE NORMATIVA LABORAL GENERAL DIRIGIDA A GREMIOS EMPRESARIALES Y SINDICALES, TRABAJADORES DEL SECTOR PRIVADO Y PUBLICO EN GENERAL | 210501 : ILAVE | 086 : PERSONA | 3 : Muy Alta | Financiero S/. | 0.00 | 0.00 | 1,127.00 | 0.00 | 1,127.00 | 0.00 | 1,127.00 | 0.00 | 0.00 | 0.00 | 1,127.00 | 0.00 | 4,508.00 |
| | | | | | Fisico | 0 | 50 | 0 | 50 | 80 | 0 | 60 | 0 | 0 | 60 | 50 | 50 | 400 |
| AOI00090201158 | DIFUSION DE LA NORMATIVA LABORAL GENERAL EN ESPACIOS DE RADIOS LOCALES | 210501 : ILAVE | 060 : INFORME | 3 : Muy Alta | Financiero S/. | 0.00 | 9,150.00 | 0.00 | 9,150.00 | 9,190.00 | 0.00 | 9,150.00 | 0.00 | 0.00 | 9,150.00 | 11,000.00 | 10,000.00 | 66,790.00 |
| | | | | | Fisico | 0 | 0 | 1 | 0 | 1 | 0 | 0 | 0 | 0 | 0 | 0 | 0 | 2 |
| AOI00090201159 | ORIENTACION SOBRE LOS BENEFICIOS, TRAMITES, PROCESOS Y REQUISITOS PARA LA FORMALIZACION LABORAL | 211101 : JULIACA | 086 : PERSONA | 3 : Muy Alta | Financiero S/. | 0.00 | 0.00 | 3,000.00 | 0.00 | 4,000.00 | 0.00 | 0.00 | 0.00 | 0.00 | 0.00 | 0.00 | 0.00 | 7,000.00 |
| | | | | | Fisico | 60 | 80 | 120 | 120 | 120 | 120 | 225 | 225 | 225 | 225 | 225 | 185 | 1930 |
| AOI00090201160 | INSCRIPCIÓN, RENOVACIÓN, DUPLICADO Y CANCELACIÓN EN EL REGISTRO NACIONAL DE TRABAJADORES DE CONSTRUCCIÓN CIVIL | 210101 : PUNO | 086 : PERSONA | 3 : Muy Alta | Financiero S/. | 0.00 | 3,248.00 | 12,698.00 | 3,248.00 | 3,248.00 | 3,248.00 | 12,014.22 | 12,014.22 | 12,014.22 | 12,014.22 | 12,014.24 | 12,014.24 | 97,775.36 |
| | | | | | Fisico | 150 | 332 | 400 | 400 | 400 | 400 | 400 | 360 | 360 | 360 | 360 | 360 | 4282 |
| AOI00090201161 | CAPACITACIÓN Y SENSIBILIZACION EN MATERIA DE TRABAJO FORZOSO Y SENSIBILIZACION EN MATERIA DE TRATA DE PERSONAS CON FINES DE EXPLOTACIÓN LABORAL | 210101 : PUNO | 086 : PERSONA | 3 : Muy Alta | Financiero S/. | 0.00 | 7,176.00 | 2,713.00 | 4,463.00 | 2,713.00 | 2,713.00 | 3,773.00 | 1,350.00 | 1,350.00 | 3,084.00 | 1,350.00 | 1,350.00 | 32,035.00 |
| | | | | | Fisico | 0 | 0 | 365 | 365 | 365 | 365 | 415 | 415 | 415 | 415 | 415 | 365 | 3900 |
| AOI00090201162 | IMPLEMENTACION DE ASISTENCIAS TÉCNICAS EN EL PROCESO DE FORMALIZACION LABORAL | 211101 : JULIACA | 086 : PERSONA | 3 : Muy Alta | Financiero S/. | 0.00 | 0.00 | 4,580.00 | 4,571.00 | 4,571.00 | 4,571.00 | 14,154.00 | 14,154.00 | 14,153.00 | 14,153.00 | 14,153.00 | 14,112.00 | 103,172.00 |
| | | | | | Fisico | 0 | 5 | 20 | 40 | 20 | 20 | 25 | 20 | 20 | 20 | 20 | 20 | 230 |
| AOI00090201163 | CAPACITACIÓN SOBRE LOS BENEFICIOS, TRÁMITES, PROCESOS Y REQUISITOS PARA LA FORMALIZACIÓN LABORAL | 211101 : JULIACA | 086 : PERSONA | 3 : Muy Alta | Financiero S/. | 0.00 | 3,396.00 | 3,396.00 | 12,846.00 | 3,396.00 | 3,396.00 | 6,368.98 | 6,368.98 | 6,368.98 | 6,368.98 | 6,368.99 | 6,369.00 | 64,643.91 |
| | | | | | Fisico | 0 | 80 | 102 | 150 | 200 | 138 | 238 | 176 | 176 | 176 | 176 | 138 | 1750 |
| AOI00090201164 | IMPLEMENTACIÓN DE FERIAS SOBRE EL IMPULSO A LA FORMALIZACION | 211101 : JULIACA | 086 : PERSONA | 3 : Muy Alta | Financiero S/. | 0.00 | 5,000.00 | 6,459.00 | 5,859.00 | 6,859.00 | 6,859.00 | 7,636.53 | 7,636.53 | 7,636.53 | 7,636.53 | 7,636.52 | 7,636.53 | 76,855.17 |
| | | | | | Fisico | 0 | 50 | 80 | 0 | 180 | 0 | 187 | 0 | 120 | 100 | 133 | 0 | 850 |
| AOI00090201165 | ORGANIZACION DEL ENCUENTRO MACROREGIONAL | 211101 : JULIACA | 060 : INFORME | 3 : Muy Alta | Financiero S/. | 0.00 | 3,070.00 | 4,000.00 | 0.00 | 6,535.00 | 0.00 | 4,761.96 | 4,761.96 | 4,761.96 | 4,761.97 | 4,761.97 | 4,761.97 | 42,176.79 |
| | | | | | Fisico | 0 | 0 | 0 | 0 | 1 | 0 | 0 | 0 | 0 | 0 | 0 | 0 | 1 |
| AOI00090201166 | EJECUCIÓN DE LA ASESORÍA TÉCNICA Y SOPORTE ADMINISTRATIVO PARA EL DIALOGO SOCIAL TRIPARTITO EN EL PLENO Y | 210501 : ILAVE | 060 : INFORME | 3 : Muy Alta | Financiero S/. | 0.00 | 0.00 | 0.00 | 0.00 | 4,210.00 | 0.00 | 0.00 | 0.00 | 0.00 | 0.00 | 0.00 | 98.77 | 4,308.77 |
| | | | | | Fisico | 0 | 0 | 1 | 1 | 1 | 0 | 1 | 1 | 1 | 0 | 1 | 0 | 7 |
| | | | | | Financiero S/. | 0.00 | 0.00 | 146.00 | 149.00 | 146.00 | 2,000.00 | 3,146.00 | 3,000.00 | 3,146.00 | 3,000.00 | 3,146.00 | 3,000.00 | 20,879.00 |

Anexo B-5 : POI Anual con Programacion Fisica y Financiera

| | | | | | | | | | | | | | | | | | | |
|---|--|--------------------|----------------------------|--------------|----------------|------|-----------|-----------|-----------|-----------|-----------|-----------|------------|-----------|------------|------------|------------|------------|
| COMISIONES TÉCNICAS Y ESPECIALES DEL CAPACITACION Y DIFUSION PARA EL FORTALECIMIENTO DE CAPACIDADES DE LOS ACTORES SOCIALES Y SERVIDORES PÚBLICOS EN DIÁLOGO SOCIAL Y TEMAS DE AGENDA | | 210501 : ILAVE | 086 : PERSONA | 3 : Muy Alta | Fisico | 0 | 0 | 60 | 0 | 0 | 80 | 0 | 80 | 0 | 80 | 0 | 0 | 300 |
| AOI00090201167 | LABORAL CON ENFASIS EN GRUPOS VULNERABLES EN ESPECIAL PROTECCIÓN: PERSONAS CON DISCAPACIDAD, JÓVENES, MUJERES, COLECTIVO LGTBI, COMUNIDADES INDÍGENAS, MIGRANTES, ENTRE OTROS ARTICULACIÓN, REALIZACIÓN Y/O PARTICIPACIÓN EN EVENTOS, ACTIVIDADES Y/O PROYECTOS PARA EL FORTALECIMIENTO DEL DIÁLOGO SOCIOLABORAL A NIVEL REGIONAL, ZONAS DE FRONTERA, NACIONAL E INTERNACIONAL | 210501 : ILAVE | 086 : PERSONA | 3 : Muy Alta | Fisico | 0 | 0 | 30 | 0 | 50 | 0 | 0 | 50 | 0 | 20 | 0 | 0 | 150 |
| AOI00090201168 | CAPACITACIÓN DIRIGIDA A LOS INTEGRANTES DE LOS COMITÉS DE SEGURIDAD Y SALUD EN EL TRABAJO, A ORGANIZACIONES SINDICALES Y AL PÚBLICO EN GENERAL | 211001 : PUTINA | 086 : PERSONA | 3 : Muy Alta | Fisico | 0 | 20 | 40 | 0 | 60 | 0 | 60 | 0 | 60 | 0 | 60 | 0 | 300 |
| AOI00090201170 | IMPLEMENTACIÓN DE AYUDA TÉCNICA EN EL ÁREA DE PRESUPUESTO | 210101 : PUNO | 060 : INFORME | 3 : Muy Alta | Financiero S/. | 0.00 | 4,202.00 | 6,000.00 | 0.00 | 8,101.00 | 0.00 | 8,101.00 | 0.00 | 8,101.00 | 0.00 | 8,101.00 | 0.00 | 42,606.00 |
| AOI00090201171 | GESTIÓN DEL PROGRAMA | 210101 : PUNO | 060 : INFORME | 3 : Muy Alta | Fisico | 0 | 1 | 1 | 1 | 1 | 1 | 2 | 2 | 2 | 1 | 1 | 1 | 14 |
| AOI00090201172 | ASERCAMIENTO EMPRESARIAL | 210101 : PUNO | 996 : EMPRESA ASISTIDA | 3 : Muy Alta | Financiero S/. | 0.00 | 2,727.00 | 2,801.00 | 2,727.00 | 2,727.00 | 37,727.00 | 2,500.00 | 189,600.00 | 2,300.00 | 201,443.33 | 201,443.33 | 201,443.34 | 847,439.00 |
| AOI00090201173 | ASESORIA PARA LA BUSQUEDA DE EMPLEO - ABE | 210101 : PUNO | 087 : PERSONA ATENDIDA | 3 : Muy Alta | Fisico | 0 | 1 | 1 | 1 | 1 | 1 | 2 | 1 | 1 | 1 | 1 | 1 | 12 |
| AOI00090201174 | CERTIFICADO ÚNICO LABORAL - CUL | 210101 : PUNO | 037 : DOCUMENTO EMITIDO | 3 : Muy Alta | Financiero S/. | 0.00 | 0.00 | 0.00 | 36,202.00 | 21,775.00 | 21,775.00 | 22,275.00 | 22,275.00 | 22,275.00 | 22,275.00 | 22,275.01 | 22,274.99 | 213,402.00 |
| AOI00090201175 | EJECUCION DE LA ASESORÍA TÉCNICA Y SOPORTE ADMINISTRATIVO PARA EL DIÁLOGO SOCIAL TRIPARTITO EN EL PLENO Y COMISIONES TÉCNICAS Y ESPECIALES DEL CORSSAT | 210101 : PUTINA | 087 : PERSONA ATENDIDA | 3 : Muy Alta | Fisico | 0 | 30 | 30 | 30 | 30 | 40 | 30 | 30 | 30 | 30 | 30 | 30 | 340 |
| AOI00090201176 | BOLSA DE TRABAJO - BT. | 210101 : PUNO | 087 : PERSONA ATENDIDA | 3 : Muy Alta | Financiero S/. | 0.00 | 7,638.00 | 7,638.00 | 7,638.00 | 7,636.00 | 7,648.00 | 7,638.00 | 7,638.00 | 7,638.00 | 7,638.00 | 7,638.00 | 7,638.00 | 84,026.00 |
| AOI00090201177 | | 210101 : PUNO | 087 : PERSONA ATENDIDA | 3 : Muy Alta | Fisico | 0 | 120 | 150 | 181 | 181 | 181 | 233 | 181 | 181 | 181 | 181 | 130 | 1900 |
| AOI00090201178 | | 210101 : PUNO | 037 : DOCUMENTO EMITIDO | 3 : Muy Alta | Financiero S/. | 0.00 | 2,300.00 | 4,223.00 | 4,223.00 | 4,223.00 | 4,223.00 | 6,153.00 | 4,223.00 | 4,223.00 | 4,223.00 | 4,223.00 | 4,223.00 | 46,460.00 |
| AOI00090201179 | | 210101 : PUNO | 037 : DOCUMENTO EMITIDO | 3 : Muy Alta | Fisico | 500 | 9750 | 9750 | 9750 | 9750 | 9750 | 9750 | 9750 | 9750 | 9750 | 19000 | 9750 | 117000 |
| AOI00090201180 | | 210101 : PUNO | 037 : DOCUMENTO EMITIDO | 3 : Muy Alta | Financiero S/. | 0.00 | 472.00 | 472.00 | 472.00 | 472.00 | 472.00 | 472.00 | 472.00 | 472.00 | 472.00 | 480.00 | 472.00 | 5,200.00 |
| AOI00090201181 | | 211001 : PUTINA | 060 : INFORME | 3 : Muy Alta | Fisico | 0 | 0 | 1 | 0 | 1 | 0 | 1 | 1 | 1 | 0 | 1 | 1 | 7 |
| AOI00090201182 | | 211001 : PUTINA | 060 : INFORME | 3 : Muy Alta | Financiero S/. | 0.00 | 0.00 | 729.00 | 0.00 | 30.00 | 2,000.00 | 3,030.00 | 3,000.00 | 3,030.00 | 3,000.00 | 3,030.00 | 3,030.00 | 20,879.00 |
| AOI00090201210 | | 210101 : PUNO | 086 : PERSONA | 3 : Muy Alta | Fisico | 324 | 316 | 316 | 316 | 316 | 316 | 316 | 316 | 317 | 316 | 316 | 316 | 3801 |
| AOI00090201210 | | 210101 : PUNO | 086 : PERSONA | 3 : Muy Alta | Financiero S/. | 0.00 | 21,141.00 | 21,141.00 | 21,141.00 | 21,141.00 | 21,141.00 | 33,611.00 | 33,611.00 | 33,611.00 | 33,611.00 | 33,611.00 | 33,617.00 | 307,377.00 |

Centro de Costo: 01.18 - ARCHIVO REGIONAL DE PUNO

| OEI.03 FORTALECER LA GESTIÓN INSTITUCIONAL | | | | | | | | | | | | | | | | | | |
|---|---|------------------|----------------------------|--------------|----------------|--------------|-----------|-----------|-----------|-----------|-----------|-----------|-----------|------------|------------|------------|------------|-------------|
| AEI.03.08 PUESTA EN VALOR DEL PATRIMONIO DOCUMENTAL DE LA REGIÓN PUNO | | | | | | | | | | | | | | | | | | |
| COD. | Actividad Operativa / Inversiones | Ubigeo | U.M. | Prioridad | Meta | PROGRAMACION | | | | | | | | | | | | Total Anual |
| | | | | | | 1 | 2 | 3 | 4 | 5 | 6 | 7 | 8 | 9 | 10 | 11 | 12 | |
| AOI00090200155 | ORGANIZACIÓN Y DESCRIPCIÓN DE METROS LINEALES DE ACERVO DOCUMENTAL | 210101 : PUNO | 154 : METRO LINEAL | 1 : Muy Alta | Fisico | 0 | 0 | 5 | 5 | 5 | 5 | 6 | 6 | 6 | 6 | 6 | 0 | 50 |
| AOI00090200156 | PRESTACIÓN DE SERVICIOS A USUARIOS EXTERNOS | 210101 : PUNO | 107 : SERVICIO | 1 : Muy Alta | Financiero S/. | 5,480.84 | 4,199.00 | 4,199.00 | 4,199.00 | 7,499.00 | 7,499.00 | 3,810.00 | 3,510.00 | 3,510.00 | 22,133.80 | 22,133.79 | 110,307.23 | 110,307.23 |
| AOI00090200158 | INFORMATIZACIÓN DEL ACERVO DOCUMENTAL | 210101 : PUNO | 036 : DOCUMENTO | 1 : Muy Alta | Fisico | 32,353.73 | 25,084.00 | 25,084.00 | 25,084.00 | 39,935.00 | 39,935.00 | 30,000.00 | 27,000.00 | 27,000.00 | 110,797.74 | 110,797.74 | 110,797.76 | 603,868.97 |
| AOI00090200161 | SUPERVISIÓN, ASESORAMIENTO Y CAPACITACIÓN ARCHIVÍSTICA EN INSTITUCIONES PÚBLICAS | 210101 : PUNO | 109 : SUPERVISION | 1 : Muy Alta | Financiero S/. | 2000 | 3000 | 5000 | 5000 | 5000 | 5000 | 5000 | 5000 | 5000 | 5000 | 5000 | 5000 | 55000 |
| AOI00090200163 | GESTIÓN INSTITUCIONAL Y ADMINISTRATIVA: ELABORACIÓN DE INFORMES DE GESTIÓN Y ADMINISTRATIVA (REPORTES, PLANILLAS, ETC.) | 210101 : PUNO | 248 : REPORTE | 1 : Muy Alta | Fisico | 3,060.76 | 2,388.00 | 2,388.00 | 2,388.00 | 4,038.00 | 4,038.00 | 4,000.00 | 3,000.00 | 3,000.00 | 10,577.19 | 10,577.19 | 10,577.19 | 60,032.33 |
| AOI00090200164 | FORMULACIÓN Y ACTUALIZACIÓN DE DOCUMENTOS DE GESTIÓN: ROF, CAP, TUPA, MEMORIA ANUAL, PLANES Y EVALUACIONES. | 210101 : PUNO | 610 : DOCUMENTO TECNICO | 1 : Muy Alta | Financiero S/. | 5 | 2 | 2 | 4 | 4 | 4 | 5 | 5 | 6 | 5 | 4 | 4 | 50 |
| AOI00090200164 | | 210101 : PUNO | 610 : DOCUMENTO TECNICO | 1 : Muy Alta | Fisico | 2,809.82 | 2,162.00 | 2,162.00 | 2,162.00 | 3,812.00 | 3,812.00 | 3,000.00 | 3,000.00 | 3,000.00 | 10,096.90 | 10,096.90 | 10,096.91 | 56,210.53 |
| AOI00090200164 | | 210101 : PUNO | 610 : DOCUMENTO TECNICO | 1 : Muy Alta | Fisico | 9 | 9 | 9 | 9 | 9 | 9 | 9 | 9 | 9 | 9 | 9 | 9 | 108 |
| AOI00090200164 | | 210101 : PUNO | 610 : DOCUMENTO TECNICO | 1 : Muy Alta | Financiero S/. | 94,915.87 | 18,396.00 | 24,385.00 | 32,565.00 | 44,997.00 | 33,550.00 | 63,900.00 | 53,900.00 | 113,900.00 | 49,293.59 | 49,293.59 | 49,293.58 | 628,389.63 |
| AOI00090200164 | | 210101 : PUNO | 610 : DOCUMENTO TECNICO | 1 : Muy Alta | Fisico | 3 | 4 | 1 | 2 | 1 | 2 | 4 | 1 | 2 | 1 | 2 | 1 | 24 |
| AOI00090200164 | | 210101 : PUNO | 610 : DOCUMENTO TECNICO | 1 : Muy Alta | Financiero S/. | 2,911.98 | 2,254.00 | 2,254.00 | 2,254.00 | 3,904.00 | 3,904.00 | 2,990.00 | 2,690.00 | 26,100.00 | 2,834.78 | 2,834.78 | 2,834.77 | 57,766.31 |

Centro de Costo: 01.20 - DIRECCIÓN REGIONAL DE ENERGÍA Y MINAS

| OEI.06 PROMOVER LA ACTIVIDAD MINERA Y ENERGÍA ELÉCTRICA DE LA REGIÓN DE PUNO | | | | | | | | | | | | | | | | | | |
|---|--|------------------|---------------------|--------------|----------------|--------------|-----------|-----------|-----------|-----------|-----------|------------|------------|------------|------------|------------|------------|--------------|
| AEI.06.01 PROCESO DE FORMALIZACIÓN OPORTUNA DE PEQUEÑOS MINEROS Y MINEROS ARTESANALES | | | | | | | | | | | | | | | | | | |
| COD. | Actividad Operativa / Inversiones | Ubigeo | U.M. | Prioridad | Meta | PROGRAMACION | | | | | | | | | | | | Total Anual |
| | | | | | | 1 | 2 | 3 | 4 | 5 | 6 | 7 | 8 | 9 | 10 | 11 | 12 | |
| AOI00090200176 | ACTUALIZACIÓN DE DOCUMENTOS DE GESTIÓN, TUPA, POI, CAP, MOF, ROF | 210101 : PUNO | 036 : DOCUMENTO | 1 : Muy Alta | Fisico | 0 | 1 | 0 | 1 | 0 | 0 | 1 | 0 | 0 | 1 | 0 | 0 | 4 |
| AOI00090200177 | INSPECCIÓN Y FISCALIZACIÓN A EMPRESAS MINERO ENERGÉTICAS | 210101 : PUNO | 063 : INSPECCION | 1 : Muy Alta | Financiero S/. | 14,100.13 | 22,944.49 | 33,235.69 | 17,812.76 | 34,050.01 | 19,899.81 | 168,120.96 | 168,120.96 | 168,120.96 | 168,120.96 | 168,120.96 | 168,120.96 | 1,150,768.65 |
| AOI00090200178 | EVALUACIÓN Y APROBACIÓN DE INSTRUMENTOS AMBIENTALES | 210101 : PUNO | 047 : EVALUACION | 1 : Muy Alta | Fisico | 6 | 12 | 12 | 18 | 24 | 26 | 26 | 28 | 28 | 18 | 18 | 15 | 231 |
| AOI00090200179 | CAPACITACIÓN EN FORMALIZACIÓN MINERO ENERGÉTICA | 210101 : PUNO | 117 : EVENTOS | 1 : Muy Alta | Financiero S/. | 4,457.62 | 4,457.62 | 4,457.62 | 4,457.62 | 4,457.62 | 4,457.62 | 76,100.00 | 62,100.00 | 53,650.00 | 3,616.31 | 3,616.31 | 3,616.31 | 229,444.65 |
| AOI00090200179 | | 210101 : PUNO | 117 : EVENTOS | 1 : Muy Alta | Fisico | 5 | 11 | 12 | 18 | 11 | 16 | 17 | 12 | 16 | 20 | 22 | 21 | 181 |
| AOI00090200179 | | 210101 : PUNO | 117 : EVENTOS | 1 : Muy Alta | Financiero S/. | 2,768.10 | 2,768.10 | 2,768.10 | 2,768.10 | 2,768.10 | 2,768.10 | 66,133.33 | 66,133.33 | 66,133.33 | 88,090.77 | 88,090.78 | 88,090.77 | 479,280.91 |
| AOI00090200179 | | 210101 : PUNO | 117 : EVENTOS | 1 : Muy Alta | Fisico | 0 | 2 | 2 | 2 | 2 | 2 | 4 | 2 | 2 | 2 | 2 | 2 | 28 |
| AOI00090200179 | | 210101 : PUNO | 117 : EVENTOS | 1 : Muy Alta | Financiero S/. | 2,717.25 | 2,299.69 | 4,813.55 | 2,299.69 | 2,299.69 | 2,299.69 | 31,550.00 | 17,074.97 | 17,074.97 | 17,074.97 | 17,074.97 | 17,074.97 | 133,654.41 |

Anexo B-5 : POI Anual con Programacion Fisica y Financiera

| | | | | | | | | | | | | | | | | | | | |
|---|---|---|----------------------------|-------------------------|----------------|----------------|--------------|------------|-----------|-----------|------------|-----------|------------|------------|-----------|-----------|------------|------------|-------------|
| AOI00090200180 | APROBACIÓN DE DECLARACIÓN DE IMPACTO AMBIENTAL - GRIFOS | 210101 : PUNO | 105 : RESOLUCION | 1 : Muy Alta | Fisico | 0 | 4 | 3 | 6 | 8 | 6 | 6 | 8 | 6 | 6 | 6 | 65 | | |
| | | | | | Financiero S/. | 2,717.25 | 2,717.25 | 4,711.09 | 2,717.25 | 2,717.25 | 51,400.00 | 25,000.00 | 32,000.00 | 6,163.34 | 6,163.35 | 6,163.34 | 145,187.37 | | |
| AOI00090200181 | AUTORIZACIÓN CON OTORGAMIENTO DE TÍTULOS DE CONCESIÓN | 210100 : MULTIDISTRITAL | 110 : TITULO | 1 : Muy Alta | Fisico | 0 | 0 | 11 | 0 | 0 | 11 | 0 | 11 | 0 | 0 | 11 | 44 | | |
| | | | | | Financiero S/. | 9,166.66 | 9,166.66 | 9,166.66 | 9,166.66 | 9,166.66 | 34,063.34 | 34,063.34 | 34,063.34 | 34,063.34 | 34,063.34 | 34,063.34 | 259,380.00 | | |
| AOI00090200182 | FORMALIZACIÓN MINERA DE LA PEQUEÑA MINERÍA Y MINERÍA ARTESANAL | 210101 : PUNO | 600 : MINEROS FORMALIZADOS | 1 : Muy Alta | Fisico | 1 | 1 | 1 | 1 | 1 | 2 | 2 | 2 | 2 | 2 | 3 | 20 | | |
| | | | | | Financiero S/. | 15,684.58 | 15,684.58 | 16,263.12 | 16,263.08 | 16,263.08 | 17,395.08 | 17,395.08 | 17,395.08 | 17,395.08 | 17,395.08 | 17,395.08 | 200,792.00 | | |
| AOI00090201361 | FORTALECIMIENTO DE LOS GOBIERNOS REGIONALES EN MATERIA DE LAS FUNCIONES SECTORIALES TRANSFERIDAS. | 210101 : PUNO | 001 : ACCION | 3 : Muy Alta | Fisico | 0 | 0 | 0 | 0 | 0 | 3 | 4 | 4 | 3 | 3 | 3 | 20 | | |
| | | | | | Financiero S/. | 0.00 | 0.00 | 0.00 | 0.00 | 0.00 | 34,101.33 | 34,101.33 | 34,101.33 | 34,101.33 | 34,101.33 | 34,101.35 | 204,608.00 | | |
| Centro de Costo: 01.21 - CENTRO DE ACOGIDA RESIDENCIAL VIRGEN DE LA CANDELARIA SALCEDO PUNO | | | | | | | | | | | | | | | | | | | |
| OEI.01 REDUCIR LA DESNUTRICIÓN CRÓNICA; ANEMIA Y MORTALIDAD MATERNA NEONATAL EN LA POBLACIÓN | | | | | | | | | | | | | | | | | | | |
| AEI.01.15 ATENCIÓN DE SALUD OPORTUNA PARA POBLACIÓN EN RIESGO POR CAUSAS EXTERNAS | | | | | | | | | | | | | | | | | | | |
| | COD. | Actividad Operativa / Inversiones | Ubigeo | U.M. | Prioridad | Meta | PROGRAMACION | | | | | | | | | | | | Total Anual |
| | | | | | | | 1 | 2 | 3 | 4 | 5 | 6 | 7 | 8 | 9 | 10 | 11 | 12 | |
| | AOI00090200518 | GESTIÓN ADMINISTRATIVA DE LA ALDEA INFANTIL | 210101 : PUNO | 222 : REPORTE TECNICO | 1 : Muy Alta | Fisico | 1 | 1 | 1 | 1 | 1 | 1 | 1 | 1 | 1 | 1 | 1 | 12 | |
| | | | | | | Financiero S/. | 25,920.00 | 25,920.00 | 36,121.00 | 36,121.00 | 25,920.00 | 25,920.00 | 92,000.00 | 11,000.00 | 24,000.00 | 14,673.33 | 14,673.33 | 346,942.00 | |
| OEI.03 FORTALECER LA GESTIÓN INSTITUCIONAL | | | | | | | | | | | | | | | | | | | |
| AEI.03.06 ATENCIÓN PSICOLÓGICA ESPECIALIZADA; PREVENTIVA E INTEGRAL A PERSONAS Y FAMILIAS VÍCTIMAS DE FEMINICIDIO | | | | | | | | | | | | | | | | | | | |
| | COD. | Actividad Operativa / Inversiones | Ubigeo | U.M. | Prioridad | Meta | PROGRAMACION | | | | | | | | | | | | Total Anual |
| | | | | | | | 1 | 2 | 3 | 4 | 5 | 6 | 7 | 8 | 9 | 10 | 11 | 12 | |
| | AOI00090200517 | ATENCION INTEGRAL A NIÑOS Y NIÑAS EN ESTADO DE ABANDONO | 210101 : PUNO | 436 : NIÑO ATENDIDO | 1 : Muy Alta | Fisico | 24 | 24 | 26 | 26 | 27 | 27 | 28 | 27 | 27 | 27 | 26 | 26 | 315 |
| | | | | | | Financiero S/. | 101,241.83 | 56,541.83 | 56,541.83 | 56,541.83 | 56,541.83 | 56,541.83 | 104,793.00 | 70,293.00 | 93,643.00 | 41,272.01 | 41,272.01 | 776,496.00 | |
| Centro de Costo: 01.22 - CENTRO DE ACOGIDA RESIDENCIAL CAPACHICA PUNO | | | | | | | | | | | | | | | | | | | |
| OEI.01 REDUCIR LA DESNUTRICIÓN CRÓNICA; ANEMIA Y MORTALIDAD MATERNA NEONATAL EN LA POBLACIÓN | | | | | | | | | | | | | | | | | | | |
| AEI.01.15 ATENCIÓN DE SALUD OPORTUNA PARA POBLACIÓN EN RIESGO POR CAUSAS EXTERNAS | | | | | | | | | | | | | | | | | | | |
| | COD. | Actividad Operativa / Inversiones | Ubigeo | U.M. | Prioridad | Meta | PROGRAMACION | | | | | | | | | | | | Total Anual |
| | | | | | | | 1 | 2 | 3 | 4 | 5 | 6 | 7 | 8 | 9 | 10 | 11 | 12 | |
| | AOI00090200520 | GESTIÓN EN ATENCIÓN A NIÑOS Y NIÑAS EN ESTADO DE ABANDONO | 210105 : CAPACHICA | 222 : REPORTE TECNICO | 1 : Muy Alta | Fisico | 1 | 1 | 1 | 1 | 1 | 1 | 1 | 1 | 1 | 1 | 1 | 12 | |
| | | | | | | Financiero S/. | 27,892.17 | 27,892.17 | 27,892.17 | 27,892.17 | 27,892.17 | 27,892.17 | 35,200.00 | 21,200.00 | 13,200.00 | 32,584.33 | 32,584.33 | 334,706.00 | |
| OEI.03 FORTALECER LA GESTIÓN INSTITUCIONAL | | | | | | | | | | | | | | | | | | | |
| AEI.03.06 ATENCIÓN PSICOLÓGICA ESPECIALIZADA; PREVENTIVA E INTEGRAL A PERSONAS Y FAMILIAS VÍCTIMAS DE FEMINICIDIO | | | | | | | | | | | | | | | | | | | |
| | COD. | Actividad Operativa / Inversiones | Ubigeo | U.M. | Prioridad | Meta | PROGRAMACION | | | | | | | | | | | | Total Anual |
| | | | | | | | 1 | 2 | 3 | 4 | 5 | 6 | 7 | 8 | 9 | 10 | 11 | 12 | |
| | AOI00090200519 | ATENCIÓN INTEGRAL A NIÑOS Y NIÑAS EN ESTADO DE ABANDONO | 210105 : CAPACHICA | 436 : NIÑO ATENDIDO | 1 : Muy Alta | Fisico | 20 | 20 | 19 | 19 | 20 | 20 | 20 | 22 | 20 | 20 | 20 | 240 | |
| | | | | | | Financiero S/. | 51,928.25 | 32,127.25 | 32,127.25 | 32,127.25 | 32,127.25 | 32,127.25 | 36,793.08 | 51,793.08 | 39,793.08 | 21,461.41 | 21,461.41 | 405,328.00 | |
| Centro de Costo: 01.23 - DIRECCIÓN DE VIVIENDA Y SANEAMIENTO | | | | | | | | | | | | | | | | | | | |
| OEI.01 REDUCIR LA DESNUTRICIÓN CRÓNICA; ANEMIA Y MORTALIDAD MATERNA NEONATAL EN LA POBLACIÓN | | | | | | | | | | | | | | | | | | | |
| AEI.01.04 VIGILANCIA DEL AGUA PARA CONSUMO HUMANO OPORTUNO EN CENTROS POBLADOS | | | | | | | | | | | | | | | | | | | |
| | COD. | Actividad Operativa / Inversiones | Ubigeo | U.M. | Prioridad | Meta | PROGRAMACION | | | | | | | | | | | | Total Anual |
| | | | | | | | 1 | 2 | 3 | 4 | 5 | 6 | 7 | 8 | 9 | 10 | 11 | 12 | |
| | AOI00090201072 | POTABILIZACION Y OTRAS FORMAS DE DESINFECCION Y TRATAMIENTO | 210101 : PUNO | 108 : SISTEMA | 1 : Muy Alta | Fisico | 0 | 17 | 0 | 17 | 0 | 18 | 0 | 18 | 0 | 18 | 0 | 18 | 106 |
| | | | | | | Financiero S/. | 9,996.66 | 117,121.66 | 9,996.66 | 9,996.66 | 144,121.67 | 17,996.67 | 35,508.32 | 142,633.34 | 35,508.34 | 35,508.34 | 142,633.34 | 736,530.00 | |
| | AOI00090201073 | FORTALECIMIENTO DE CAPACIDADES A PRESTADORES DE LOS SERVICIOS DE AGUA Y DISPOSICION SANITARIA DE EXCRETAS | 210101 : PUNO | 120 : ENTIDAD | 1 : Muy Alta | Fisico | 20 | 20 | 20 | 20 | 20 | 20 | 20 | 20 | 20 | 20 | 20 | 240 | |
| | | | | | | Financiero S/. | 29,137.50 | 29,137.50 | 29,137.50 | 29,137.50 | 29,137.50 | 29,137.50 | 29,137.50 | 29,137.50 | 29,137.50 | 29,137.50 | 29,137.50 | 349,650.00 | |
| | AOI00090201074 | FORTALECIMIENTO DE CAPACIDADES A GOBIERNOS LOCALES - AREAS TECNICAS MUNICIPALES | 210101 : PUNO | 120 : ENTIDAD | 1 : Muy Alta | Fisico | 0 | 10 | 0 | 0 | 10 | 0 | 10 | 0 | 10 | 0 | 10 | 50 | |
| | | | | | | Financiero S/. | 14,848.33 | 14,848.33 | 14,848.33 | 14,848.33 | 14,848.33 | 14,848.33 | 14,848.33 | 14,848.33 | 14,848.33 | 14,848.33 | 14,848.37 | 178,180.00 | |
| | AOI00090201190 | EDUCACION SANITARIA PARA HOGARES RURALES | 210101 : PUNO | 217 : HOGAR | 3 : Muy Alta | Fisico | 20 | 21 | 20 | 22 | 20 | 21 | 22 | 20 | 21 | 22 | 21 | 245 | |
| | | | | | | Financiero S/. | 6,455.92 | 6,455.92 | 6,455.92 | 6,455.92 | 6,455.92 | 6,455.92 | 6,455.92 | 6,455.92 | 6,455.92 | 6,455.90 | 6,455.90 | 77,471.00 | |
| | AOI00090201256 | MONITOREO DE LA PRESTACION DE LOS SERVICIOS DE AGUA POTABLE Y DISPOSICION SANITARIA DE EXCRETAS PARA HOGARES CONCENTRADOS | 210101 : PUNO | 108 : SISTEMA | 3 : Muy Alta | Fisico | 0 | 0 | 0 | 0 | 0 | 0 | 40 | 40 | 40 | 40 | 40 | 240 | |
| | | | | | | Financiero S/. | 0.00 | 0.00 | 0.00 | 0.00 | 34,190.25 | 34,190.25 | 69,690.25 | 59,690.25 | 24,690.25 | 36,023.58 | 36,023.58 | 330,522.00 | |
| | AOI00090201371 | POTABILIZACION Y OTRAS FORMAS DE DESINFECCION Y TRATAMIENTO, PUNO-PUNO-PUNO | 210101 : PUNO | 108 : SISTEMA | 3 : Muy Alta | Fisico | 0 | 0 | 0 | 0 | 0 | 0 | 0 | 1 | 1 | 1 | 1 | 5 | |
| | | | | | | Financiero S/. | 0.00 | 0.00 | 0.00 | 0.00 | 0.00 | 0.00 | 0.00 | 63,481.60 | 63,481.60 | 63,481.60 | 63,481.60 | 317,408.00 | |
| Centro de Costo: 01.03 - ÓRGANO DE CONTROL INSTITUCIONAL | | | | | | | | | | | | | | | | | | | |
| OEI.03 FORTALECER LA GESTIÓN INSTITUCIONAL | | | | | | | | | | | | | | | | | | | |
| AEI.03.11 RECURSOS Y BIENES GESTIONADOS EN FORMA OPORTUNA DE GOREPUNO | | | | | | | | | | | | | | | | | | | |
| | COD. | Actividad Operativa / Inversiones | Ubigeo | U.M. | Prioridad | Meta | PROGRAMACION | | | | | | | | | | | | Total Anual |
| | | | | | | | 1 | 2 | 3 | 4 | 5 | 6 | 7 | 8 | 9 | 10 | 11 | 12 | |
| | AOI00090200419 | IMPLEMENTACIÓN DE SERVICIOS DE CONTROL | 210101 : PUNO | 585 : ACCION DE CONTROL | 1 : Muy Alta | Fisico | 0 | 2 | 1 | 1 | 2 | 0 | 2 | 0 | 2 | 0 | 1 | 1 | 12 |
| | | | | | | Financiero S/. | 7,280.10 | 4,576.37 | 4,700.59 | 5,382.41 | 5,424.28 | 6,448.56 | 15,000.00 | 11,500.00 | 23,320.00 | 36,822.56 | 36,822.56 | 194,100.00 | |

Anexo B-5 : POI Anual con Programacion Fisica y Financiera

| | | | | | | | | | | | | | | | | | | | | |
|--|----------------|---|---------------|---------------------------|--------------|----------------|--------------|------------|------------|------------|------------|------------|-----------|-----------|-----------|-----------|------------|------------|--------------|--|
| AOI00090200420 | | IMPLEMENTACIÓN DE SERVICIOS RELACIONADOS | 210101 : PUNO | 585 : ACCION DE CONTROL | 1 : Muy Alta | Fisico | 3 | 3 | 5 | 3 | 5 | 3 | 5 | 3 | 5 | 3 | 5 | 3 | 46 | |
| | | | | | | Financiero S/. | 41,843.28 | 20,718.83 | 20,718.85 | 19,995.93 | 22,997.09 | 21,633.58 | 23,100.00 | 20,970.00 | 20,970.00 | 15,915.48 | 15,915.48 | 15,915.48 | 260,694.00 | |
| Centro de Costo: 01.06.01 - OFICINA DE GESTION DOCUMENTARIA Y ARCHIVO CENTRAL | | | | | | | | | | | | | | | | | | | | |
| OEI.03 FORTALECER LA GESTIÓN INSTITUCIONAL | | | | | | | | | | | | | | | | | | | | |
| AEI.03.08 PUESTA EN VALOR DEL PATRIMONIO DOCUMENTAL DE LA REGIÓN PUNO | | | | | | | | | | | | | | | | | | | | |
| | COD. | Actividad Operativa / Inversiones | Ubigeo | U.M. | Prioridad | Meta | PROGRAMACION | | | | | | | | | | | | Total Anual | |
| | | | | | | | 1 | 2 | 3 | 4 | 5 | 6 | 7 | 8 | 9 | 10 | 11 | 12 | | |
| | AOI00090201135 | RECEPCION Y TRAMITE DE DOCUMENTOS FISICO (MENORES A 30 FOLIOS) Y VIRTUAL (MAYORES A 30 FOLIOS) | 210101 : PUNO | 517 : TRAMITE | 1 : Muy Alta | Fisico | 900 | 1010 | 1020 | 1000 | 1040 | 1015 | 1030 | 1030 | 1025 | 1040 | 1060 | 1050 | 12220 | |
| | | | | | | Financiero S/. | 2,105.52 | 1,680.00 | 1,680.00 | 1,680.00 | 1,680.00 | 1,680.00 | 1,780.00 | 1,680.00 | 1,680.00 | 1,680.00 | 1,680.00 | 1,780.00 | 20,785.52 | |
| | AOI00090201136 | RECEPCION Y TRAMITE DE DOCUMENTOS EN MESA DE PARTES VIRTUAL | 210101 : PUNO | 517 : TRAMITE | 1 : Muy Alta | Fisico | 400 | 450 | 455 | 460 | 465 | 470 | 500 | 510 | 525 | 538 | 540 | 550 | 5863 | |
| | | | | | | Financiero S/. | 737.00 | 560.00 | 560.00 | 560.00 | 560.00 | 560.00 | 660.00 | 560.00 | 560.00 | 560.00 | 560.00 | 660.00 | 7,097.00 | |
| | AOI00090201137 | REMISION DE DOCUMENTOS A LIMA, PROVINCIAS E INSTITUCIONES | 210101 : PUNO | 517 : TRAMITE | 1 : Muy Alta | Fisico | 25 | 35 | 40 | 38 | 38 | 45 | 42 | 50 | 52 | 60 | 55 | 62 | 542 | |
| | | | | | | Financiero S/. | 737.00 | 560.00 | 560.00 | 560.00 | 560.00 | 560.00 | 660.00 | 560.00 | 560.00 | 560.00 | 560.00 | 660.00 | 7,097.00 | |
| Centro de Costo: 01.06.02 - OFICINA DE TECNOLOGÍAS DE LA INFORMACIÓN | | | | | | | | | | | | | | | | | | | | |
| OEI.03 FORTALECER LA GESTIÓN INSTITUCIONAL | | | | | | | | | | | | | | | | | | | | |
| AEI.03.02 CONECTIVIDAD INSTITUCIONAL FORTALECIDA EN LAS ENTIDADES PÚBLICAS | | | | | | | | | | | | | | | | | | | | |
| | COD. | Actividad Operativa / Inversiones | Ubigeo | U.M. | Prioridad | Meta | PROGRAMACION | | | | | | | | | | | | Total Anual | |
| | | | | | | | 1 | 2 | 3 | 4 | 5 | 6 | 7 | 8 | 9 | 10 | 11 | 12 | | |
| | AOI00090201140 | SOPORTE Y MANTENIMIENTO PREVENTIVO Y CORRECTIVO DE LOS SISTEMAS INTEGRADOS SIAF, SIGA, SIAL Y PLATAFORMA INFORMÁTICA | 210101 : PUNO | 535 : ASISTENCIA TECNICA | 3 : Muy Alta | Fisico | 240 | 250 | 165 | 170 | 155 | 160 | 170 | 175 | 160 | 165 | 200 | 220 | 2230 | |
| | | | | | | Financiero S/. | 2,702.39 | 2,146.00 | 2,146.00 | 2,146.00 | 2,146.00 | 2,146.00 | 2,346.00 | 2,146.00 | 2,146.00 | 2,146.00 | 2,146.00 | 2,346.01 | 26,708.40 | |
| | AOI00090201141 | VERIFICACIÓN Y CONFORMIDAD TÉCNICA DE EQUIPOS INFORMÁTICOS NUEVOS | 210101 : PUNO | 343 : PRODUCTO VERIFICADO | 3 : Muy Alta | Fisico | 10 | 15 | 80 | 95 | 100 | 110 | 150 | 160 | 165 | 170 | 185 | 190 | 1430 | |
| | | | | | | Financiero S/. | 2,702.45 | 2,146.00 | 2,146.00 | 2,146.00 | 2,146.00 | 2,146.00 | 2,346.00 | 2,146.00 | 2,146.00 | 2,146.00 | 2,146.00 | 2,346.02 | 26,708.47 | |
| | AOI00090201142 | PUBLICACIÓN DE DOCUMENTOS INSTITUCIONALES EN EL PORTAL DE TRANSPARENCIA ESTÁNDAR | 210101 : PUNO | 097 : PUBLICACION | 3 : Muy Alta | Fisico | 25 | 30 | 32 | 30 | 30 | 30 | 32 | 30 | 32 | 30 | 32 | 25 | 358 | |
| | | | | | | Financiero S/. | 2,702.45 | 2,146.00 | 2,146.00 | 2,146.00 | 2,146.00 | 2,146.00 | 2,346.00 | 2,146.00 | 2,146.00 | 2,146.00 | 2,146.00 | 2,346.02 | 26,708.47 | |
| Centro de Costo: 01.08.01 - GERENCIA REGIONAL DE PLANEAMIENTO, PRESUPUESTO Y MODERNIZACIÓN | | | | | | | | | | | | | | | | | | | | |
| OEI.03 FORTALECER LA GESTIÓN INSTITUCIONAL | | | | | | | | | | | | | | | | | | | | |
| AEI.03.04 INSTRUMENTOS DE GESTIÓN IMPLEMENTADOS EN LAS DEPENDENCIAS DEL GOBIERNO REGIONAL | | | | | | | | | | | | | | | | | | | | |
| | COD. | Actividad Operativa / Inversiones | Ubigeo | U.M. | Prioridad | Meta | PROGRAMACION | | | | | | | | | | | | Total Anual | |
| | | | | | | | 1 | 2 | 3 | 4 | 5 | 6 | 7 | 8 | 9 | 10 | 11 | 12 | | |
| | AOI00090200024 | MONITOREO EN EL PROCESO DE PLANEAMIENTO ESTRATÉGICO Y OPERATIVO, PROGRAMACIÓN DE INVERSIONES, PRESUPUESTO, MODERNIZACIÓN Y DESARROLLO INSTITUCIONAL, DEMARCACIÓN Y ORDENAMIENTO TERRITORIAL | 210101 : PUNO | 519 : MONITOREO | 1 : Muy Alta | Fisico | 1 | 1 | 1 | 1 | 1 | 1 | 1 | 1 | 1 | 1 | 1 | 1 | 12 | |
| | | | | | | Financiero S/. | 199,771.43 | 163,929.00 | 163,929.00 | 163,929.00 | 163,929.00 | 163,929.00 | 50,158.33 | 58,008.33 | 47,573.33 | 72,263.33 | 156,778.80 | 156,778.81 | 1,560,977.36 | |
| | AOI00090200535 | ATENCIÓN CON RECURSOS FINANCIEROS Y LOGÍSTICOS EN APOYO A LAS DIFERENTES OFICINAS EN EL CUMPLIMIENTO DE SUS FUNCIONES | 210101 : PUNO | 006 : ATENCION | 1 : Muy Alta | Fisico | 1 | 1 | 1 | 1 | 1 | 1 | 1 | 1 | 1 | 1 | 1 | 1 | 12 | |
| | | | | | | Financiero S/. | 432,890.00 | 432,890.00 | 432,890.00 | 432,890.00 | 432,890.00 | 432,890.00 | 24,005.00 | 12,080.00 | 24,005.00 | 12,080.00 | 12,080.00 | 12,080.00 | 2,693,670.00 | |
| | AOI00090200797 | CONDUCCIÓN, SUPERVISIÓN Y EVALUACIÓN DE LOS PLANES Y PROGRAMAS, PRESUPUESTO Y COOPERACIÓN TÉCNICA | 210101 : PUNO | 109 : SUPERVISION | 1 : Muy Alta | Fisico | 1 | 1 | 1 | 1 | 1 | 1 | 0 | 0 | 0 | 0 | 0 | 0 | 6 | |
| | | | | | | Financiero S/. | 15,082.00 | 15,082.00 | 15,082.00 | 15,082.00 | 15,082.00 | 15,082.00 | 0.00 | 0.00 | 0.00 | 0.00 | 0.00 | 0.00 | 90,492.00 | |
| Centro de Costo: 01.08.02 - SUB GERENCIA DE PLANEAMIENTO | | | | | | | | | | | | | | | | | | | | |
| OEI.03 FORTALECER LA GESTIÓN INSTITUCIONAL | | | | | | | | | | | | | | | | | | | | |
| AEI.03.04 INSTRUMENTOS DE GESTIÓN IMPLEMENTADOS EN LAS DEPENDENCIAS DEL GOBIERNO REGIONAL | | | | | | | | | | | | | | | | | | | | |
| | COD. | Actividad Operativa / Inversiones | Ubigeo | U.M. | Prioridad | Meta | PROGRAMACION | | | | | | | | | | | | Total Anual | |
| | | | | | | | 1 | 2 | 3 | 4 | 5 | 6 | 7 | 8 | 9 | 10 | 11 | 12 | | |
| | AOI00090200528 | ELABORACIÓN DEL PLAN ANUAL Y PRESUPUESTO PARTICIPATIVO 2026 | 210101 : PUNO | 091 : PLAN | 1 : Muy Alta | Fisico | 0 | 0 | 0 | 0 | 0 | 0 | 0.10 | 0.20 | 0.30 | 0.50 | 0.70 | 1 | 1 | |
| | | | | | | Financiero S/. | 587.07 | 0.00 | 0.00 | 0.00 | 3,751.46 | 3,751.46 | 4,051.46 | 3,751.46 | 3,751.46 | 3,751.46 | 4,051.48 | 31,198.77 | | |
| | AOI00090200529 | ELABORACIÓN DEL PLAN OPERATIVO INSTITUCIONAL 2026 DE LA SEDE CENTRAL | 210101 : PUNO | 091 : PLAN | 1 : Muy Alta | Fisico | 0 | 0 | 0 | 0 | 0 | 0 | 0 | 0 | 0.10 | 0.20 | 0.30 | 0.40 | 1 | |
| | | | | | | Financiero S/. | 278.84 | 0.00 | 0.00 | 0.00 | 0.00 | 0.00 | 0.00 | 0.00 | 3,574.85 | 3,574.85 | 3,814.85 | 14,818.24 | | |
| | AOI00090200530 | PARTICIPACIÓN EN LA AUDIENCIA PÚBLICA DE RENDICIÓN DE CUENTAS 2025 | 210101 : PUNO | 060 : INFORME | 1 : Muy Alta | Fisico | 0 | 0 | 0 | 0 | 1 | 0 | 0 | 0 | 1 | 0 | 0 | 0 | 2 | |
| | | | | | | Financiero S/. | 449.00 | 0.00 | 4,407.90 | 3,649.08 | 3,649.08 | 0.00 | 3,649.08 | 3,649.08 | 4,407.90 | 0.00 | 0.00 | 0.00 | 23,861.12 | |
| | AOI00090200531 | SEGUIMIENTO MENSUAL Y REPORTE ANUAL - SEMESTRAL DEL PLAN OPERATIVO INSTITUCIONAL 2025 DE LA SEDE CENTRAL | 210101 : PUNO | 248 : REPORTE | 1 : Muy Alta | Fisico | 1 | 1 | 2 | 1 | 1 | 1 | 2 | 1 | 1 | 1 | 1 | 1 | 14 | |
| | | | | | | Financiero S/. | 4,854.00 | 3,945.90 | 3,945.90 | 3,945.90 | 3,945.90 | 3,945.90 | 3,945.90 | 3,945.90 | 3,945.90 | 3,945.90 | 3,945.94 | 48,258.94 | | |
| | AOI00090200532 | REALIZACIÓN DE TALLERES DEL PROCESO DE PRESUPUESTO PARTICIPATIVO MULTIANUAL 2026-2028 | 210101 : PUNO | 486 : TALLER | 1 : Muy Alta | Fisico | 0 | 3 | 0 | 0 | 0 | 0 | 0 | 0 | 0 | 0 | 0 | 0 | 3 | |
| | | | | | | Financiero S/. | 7,821.85 | 6,649.08 | 6,649.08 | 6,649.08 | 6,649.08 | 0.00 | 0.00 | 0.00 | 0.00 | 0.00 | 0.00 | 41,067.25 | | |
| | AOI00090200533 | ELABORACIÓN DEL PLAN OPERATIVO MULTIANUAL 2026-2028 DE LA SEDE CENTRAL | 210101 : PUNO | 091 : PLAN | 1 : Muy Alta | Fisico | 0 | 0 | 0.30 | 1 | 0 | 0 | 0 | 0 | 0 | 0 | 0 | 0 | 1 | |
| | | | | | | Financiero S/. | 59.26 | 0.00 | 1,544.91 | 1,544.91 | 0.00 | 0.00 | 0.00 | 0.00 | 0.00 | 0.00 | 0.00 | 3,149.08 | | |
| | AOI00090200643 | ELABORACIÓN DE LA FICHA DE IMPLEMENTACIÓN DE AEI AL I SEMESTRE DEL POI 2025 DE LA SEDE CENTRAL | 210101 : PUNO | 047 : EVALUACION | 1 : Muy Alta | Fisico | 0 | 0 | 0 | 0 | 0.05 | 0.10 | 0.60 | 1 | 0 | 0 | 0 | 0 | 1 | |
| | | | | | | Financiero S/. | 101.06 | 0.00 | 0.00 | 0.00 | 1,287.43 | 1,287.43 | 1,407.42 | 1,287.43 | 0.00 | 0.00 | 0.00 | 5,370.77 | | |
| | AOI00090200644 | ELABORACIÓN DEL PLAN DE DESARROLLO REGIONAL CONCERTADO PUNO AL 2034 | 210101 : PUNO | 091 : PLAN | 1 : Muy Alta | Fisico | 0.94 | 0.96 | 1 | 0 | 0 | 0 | 0 | 0 | 0 | 0 | 0 | 0 | 1 | |
| | | | | | | Financiero S/. | 8,972.27 | 7,713.16 | 7,713.16 | 0.00 | 0.00 | 0.00 | 0.00 | 0.00 | 0.00 | 0.00 | 0.00 | 24,398.59 | | |

Anexo B-5 : POI Anual con Programacion Fisica y Financiera

| | | | | | | | | | | | | | | | | | | | |
|----------------|--|---------------|----------------------------|--------------|----------------|----------|----------|----------|----------|----------|----------|----------|----------|----------|----------|----------|----------|----------|-----------|
| AOI00090200658 | ELABORACIÓN DE LA FICHA DE IMPLEMENTACIÓN DE AEI ANUAL DEL POI 2024 DE LA SEDE CENTRAL | 210101 : PUNO | 047 : EVALUACION | 1 : Muy Alta | Fisico | 0 | 0 | 0.50 | 1 | 0 | 0 | 0 | 0 | 0 | 0 | 0 | 0 | 0 | 1 |
| | | | | | Financiero S/. | 58.11 | 0.00 | 1,514.97 | 1,514.97 | 0.00 | 0.00 | 0.00 | 0.00 | 0.00 | 0.00 | 0.00 | 0.00 | 0.00 | 3,088.05 |
| AOI00090200659 | SEGUIMIENTO Y REPORTE ANUAL DEL PLAN DE DESARROLLO REGIONAL CONCERTADO PUNO AL 2034 | 210101 : PUNO | 248 : REPORTE | 1 : Muy Alta | Fisico | 0 | 0 | 0 | 0 | 0 | 0 | 0 | 0 | 0 | 0 | 1 | 0 | 0 | 1 |
| | | | | | Financiero S/. | 3,874.93 | 3,150.00 | 3,150.00 | 3,150.00 | 3,150.00 | 3,150.00 | 3,150.00 | 3,150.00 | 3,150.00 | 3,150.00 | 3,150.00 | 3,150.00 | 3,150.00 | 38,524.93 |
| AOI00090200692 | ELABORACIÓN DE LA EVALUACIÓN INSTITUCIONAL SEMESTRAL DEL PEI-POI 2025 DEL PLIEGO | 210101 : PUNO | 047 : EVALUACION | 1 : Muy Alta | Fisico | 0 | 0 | 0 | 0 | 0.05 | 0.10 | 0.60 | 1 | 0 | 0 | 0 | 0 | 0 | 1 |
| | | | | | Financiero S/. | 101.06 | 0.00 | 0.00 | 0.00 | 1,287.43 | 1,287.43 | 1,407.42 | 1,287.43 | 0.00 | 0.00 | 0.00 | 0.00 | 0.00 | 5,370.77 |
| AOI00090200803 | ELABORACIÓN DE LA EVALUACIÓN INSTITUCIONAL ANUAL DEL PEI-POI 2024 DEL PLIEGO | 210101 : PUNO | 047 : EVALUACION | 1 : Muy Alta | Fisico | 0 | 0 | 0.40 | 1 | 0 | 0 | 0 | 0 | 0 | 0 | 0 | 0 | 0 | 1 |
| | | | | | Financiero S/. | 58.11 | 0.00 | 1,514.97 | 1,514.97 | 0.00 | 0.00 | 0.00 | 0.00 | 0.00 | 0.00 | 0.00 | 0.00 | 0.01 | 3,088.07 |
| AOI00090200984 | ELABORACIÓN DEL PLAN OPERATIVO MULTIANUAL 2026-2028 DEL PLIEGO | 210101 : PUNO | 091 : PLAN | 1 : Muy Alta | Fisico | 0 | 0 | 0 | 0.30 | 1 | 0 | 0 | 0 | 0 | 0 | 0 | 0 | 0 | 1 |
| | | | | | Financiero S/. | 44.11 | 0.00 | 0.00 | 1,150.00 | 1,150.00 | 0.00 | 0.00 | 0.00 | 0.00 | 0.00 | 0.00 | 0.00 | 0.00 | 2,344.11 |
| AOI00090201138 | AMPLIACIÓN DEL PLAN ESTRATEGICO INSTITUCIONAL (PEI) 2021-2028 DEL GOBIERNO REGIONAL DE PUNO | 210101 : PUNO | 091 : PLAN | 1 : Muy Alta | Fisico | 0.10 | 0.20 | 0.50 | 1 | 0 | 0 | 0 | 0 | 0 | 0 | 0 | 0 | 0 | 1 |
| | | | | | Financiero S/. | 4,446.91 | 3,751.46 | 3,751.46 | 3,751.46 | 0.00 | 0.00 | 0.00 | 0.00 | 0.00 | 0.00 | 0.00 | 0.00 | 0.00 | 15,701.29 |
| AOI00090201208 | REPORTE ANUAL 2024 DEL PLAN ESTRATÉGICO INSTITUCIONAL 2021-2027 Y REPORTE SEMESTRAL 2025 DEL PLAN ESTRATÉGICO INSTITUCIONAL 2021-2027 DEL PLIEGO 458 GORE PUNO. | 210101 : PUNO | 248 : REPORTE | 3 : Muy Alta | Fisico | 0 | 0 | 1 | 0 | 0 | 0 | 1 | 0 | 0 | 0 | 0 | 0 | 0 | 2 |
| | | | | | Financiero S/. | 0.00 | 0.00 | 2,000.00 | 0.00 | 0.00 | 0.00 | 2,000.00 | 0.00 | 0.00 | 0.00 | 0.00 | 0.00 | 0.00 | 4,000.00 |
| AOI00090201209 | REPORTE ANUAL PLAN OPERATIVO INSTITUCIONAL 2024 Y REPORTE SEMESTRAL DEL PLAN OPERATIVO INSTITUCIONAL 2025 DEL PLIEGO 458 GORE PUNO. | 210101 : PUNO | 248 : REPORTE | 3 : Muy Alta | Fisico | 0 | 0 | 1 | 0 | 0 | 0 | 1 | 0 | 0 | 0 | 0 | 0 | 0 | 2 |
| | | | | | Financiero S/. | 0.00 | 0.00 | 1,500.00 | 0.00 | 0.00 | 0.00 | 1,500.00 | 0.00 | 0.00 | 0.00 | 0.00 | 0.00 | 0.00 | 3,000.00 |
| AOI00090201249 | REPORTE ANUAL PLAN OPERATIVO INSTITUCIONAL 2024 DE LA SEDE CENTRAL DEL GORE PUNO | 210101 : PUNO | 248 : REPORTE | 3 : Muy Alta | Fisico | 0 | 1 | 0 | 0 | 0 | 0 | 0 | 0 | 0 | 0 | 0 | 0 | 0 | 1 |
| | | | | | Financiero S/. | 0.00 | 500.00 | 0.00 | 0.00 | 0.00 | 0.00 | 0.00 | 0.00 | 0.00 | 0.00 | 0.00 | 0.00 | 0.00 | 500.00 |
| AOI00090201294 | ELABORACIÓN Y REGISTRO DE INFORMACIÓN EN EL APLICATIVO INFORMÁTICO DE RENDICIÓN DE CUENTAS DE TITULARES POR PERIODO ANUAL 2024 - CONTRALORIA GENERAL DE LA REPUBLICA | 210101 : PUNO | 103 : REGISTRO | 3 : Muy Alta | Fisico | 0 | 0 | 1 | 0 | 0 | 0 | 0 | 0 | 0 | 0 | 0 | 0 | 0 | 1 |
| | | | | | Financiero S/. | 0.00 | 0.00 | 2,530.00 | 0.00 | 0.00 | 0.00 | 0.00 | 0.00 | 0.00 | 0.00 | 0.00 | 0.00 | 0.00 | 2,530.00 |
| AOI00090201295 | ELABORACIÓN DE LA MATRIZ DE COMPROMISOS DEL AÑO 2024 - PLIEGO 458: GORE PUNO | 210101 : PUNO | 225 : MATRIZ DE ESTANDARES | 3 : Muy Alta | Fisico | 0 | 0 | 0 | 0 | 1 | 0 | 0 | 0 | 0 | 0 | 0 | 0 | 0 | 1 |
| | | | | | Financiero S/. | 0.00 | 0.00 | 0.00 | 0.00 | 1,550.00 | 0.00 | 0.00 | 0.00 | 0.00 | 0.00 | 0.00 | 0.00 | 0.00 | 1,550.00 |
| AOI00090201367 | ELABORACIÓN DE LA MATRIZ DE COMPROMISOS DEL I SEMESTRE 2025 - PLIEGO 458: GORE PUNO | 210101 : PUNO | 225 : MATRIZ DE ESTANDARES | 3 : Muy Alta | Fisico | 0 | 0 | 0 | 0 | 0 | 0 | 0 | 0 | 0 | 1 | 0 | 0 | 0 | 1 |
| | | | | | Financiero S/. | 0.00 | 0.00 | 0.00 | 0.00 | 0.00 | 0.00 | 0.00 | 0.00 | 1,550.00 | 0.00 | 0.00 | 0.00 | 0.00 | 1,550.00 |

Centro de Costo: 01.08.03 - SUB GERENCIA DE PRESUPUESTO

| OEI.03 FORTALECER LA GESTIÓN INSTITUCIONAL | | | | | | | | | | | | | | | | | | | |
|---|--|---------------|-------------------------|--------------|----------------|--------------|-----------|-----------|-----------|-----------|-----------|-----------|-----------|-----------|-----------|-----------|-----------|-------------|--|
| AEI.03.13 PROCESOS TÉCNICOS DE SISTEMAS ADMINISTRATIVOS IMPLEMENTADOS OPORTUNAMENTE EN GOREPUNO | | | | | | | | | | | | | | | | | | | |
| COD. | Actividad Operativa / Inversiones | Ubigeo | U.M. | Prioridad | Meta | PROGRAMACION | | | | | | | | | | | | Total Anual | |
| | | | | | | 1 | 2 | 3 | 4 | 5 | 6 | 7 | 8 | 9 | 10 | 11 | 12 | | |
| AOI00090200031 | CERTIFICACIÓN PRESUPUESTARIA CONTROLADA Y MONITOREADA | 210101 : PUNO | 586 : CERTIFICACION | 1 : Muy Alta | Fisico | 1700 | 1700 | 1700 | 1750 | 1750 | 1750 | 1800 | 1800 | 1800 | 2000 | 2000 | 2000 | 21750 | |
| | | | | | Financiero S/. | 12,591.50 | 10,200.00 | 10,200.00 | 10,200.00 | 10,200.00 | 10,200.00 | 10,800.00 | 10,200.00 | 10,400.00 | 10,500.00 | 10,500.00 | 11,100.01 | 127,091.51 | |
| AOI00090200032 | ELABORACIÓN INFORME DE CONCILIACIÓN DEL MARCO LEGAL Y EJECUCIÓN ANUAL DEL PLIEGO EJERCICIO FISCAL 2024 | 210101 : PUNO | 201 : INFORME TECNICO | 1 : Muy Alta | Fisico | 0 | 1 | 0 | 0 | 0 | 0 | 0 | 0 | 0 | 0 | 0 | 0 | 1 | |
| | | | | | Financiero S/. | 3,738.08 | 3,600.00 | 0.00 | 0.00 | 0.00 | 0.00 | 0.00 | 0.00 | 0.00 | 0.00 | 0.00 | 0.00 | 7,338.08 | |
| AOI00090200033 | ELABORACIÓN INFORME PERIODOS INTERMEDIOS DE CONCILIACIÓN DEL MARCO LEGAL Y EJECUCIÓN TRIMESTRAL DEL PLIEGO EJERCICIO FISCAL 2025 | 210101 : PUNO | 201 : INFORME TECNICO | 1 : Muy Alta | Fisico | 0 | 0 | 0 | 1 | 0 | 0 | 1 | 0 | 0 | 1 | 0 | 0 | 3 | |
| | | | | | Financiero S/. | 4,290.41 | 3,600.00 | 3,600.00 | 3,600.00 | 3,600.00 | 3,600.00 | 3,600.00 | 3,600.00 | 3,600.00 | 3,600.00 | 0.00 | 0.00 | 36,690.41 | |
| AOI00090200034 | EVALUACIÓN PRESUPUESTARIA INSTITUCIONAL ANUAL EJERCICIO FISCAL 2024 | 210101 : PUNO | 047 : EVALUACION | 1 : Muy Alta | Fisico | 0 | 0 | 0 | 1 | 0 | 0 | 0 | 0 | 0 | 0 | 0 | 0 | 1 | |
| | | | | | Financiero S/. | 4,522.19 | 4,200.00 | 4,200.00 | 4,200.00 | 0.00 | 0.00 | 0.00 | 0.00 | 0.00 | 0.00 | 0.00 | 0.00 | 17,122.19 | |
| AOI00090200035 | MONITOREO Y ADMINISTRACIÓN DE LA EJECUCIÓN FINANCIERA POR CATEGORÍAS PRESUPUESTALES | 210101 : PUNO | 519 : MONITOREO | 1 : Muy Alta | Fisico | 1 | 1 | 1 | 1 | 1 | 1 | 1 | 1 | 1 | 1 | 1 | 1 | 12 | |
| | | | | | Financiero S/. | 4,440.00 | 3,600.00 | 3,600.00 | 3,600.00 | 3,600.00 | 3,600.00 | 3,600.00 | 3,600.00 | 3,600.00 | 3,800.00 | 3,800.00 | 3,800.00 | 44,640.00 | |
| AOI00090200036 | PROGRAMACIÓN DEL PRESUPUESTO MULTIÁNNUO DEL GASTO 2026-2028 | 210101 : PUNO | 610 : DOCUMENTO TECNICO | 1 : Muy Alta | Fisico | 0 | 0 | 0 | 0 | 0 | 0 | 1 | 0 | 0 | 0 | 0 | 0 | 1 | |
| | | | | | Financiero S/. | 3,860.27 | 3,400.00 | 3,400.00 | 3,400.00 | 3,400.00 | 3,500.00 | 3,500.00 | 0.00 | 0.00 | 0.00 | 0.00 | 0.01 | 24,460.28 | |
| AOI00090200534 | FORMULACIÓN Y APROBACIÓN DEL PRESUPUESTO PÚBLICO EJERCICIO FISCAL 2026 | 210101 : PUNO | 610 : DOCUMENTO TECNICO | 1 : Muy Alta | Fisico | 0 | 0 | 0 | 0 | 0 | 0 | 0 | 0 | 0 | 0 | 0 | 1 | 1 | |
| | | | | | Financiero S/. | 3,713.42 | 3,000.00 | 3,000.00 | 3,000.00 | 3,000.00 | 3,000.00 | 3,200.00 | 3,200.00 | 3,200.00 | 3,200.00 | 3,200.00 | 3,200.00 | 37,913.42 | |
| AOI00090200798 | ELABORACIÓN DE DOCUMENTO DE SUSTENTACIÓN PROYECTO PRESUPUESTO GOBIERNO REGIONAL - PUNO PARA EL CONGRESO DE LA REPÚBLICA AÑO FISCAL 2026 | 210101 : PUNO | 610 : DOCUMENTO TECNICO | 1 : Muy Alta | Fisico | 0 | 0 | 0 | 0 | 0 | 0 | 0 | 0 | 0.30 | 0.70 | 0 | 0 | 1 | |
| | | | | | Financiero S/. | 122.74 | 0.00 | 0.00 | 0.00 | 0.00 | 0.00 | 0.00 | 0.00 | 3,200.00 | 3,200.00 | 0.00 | 0.00 | 6,522.74 | |
| AOI00090200799 | ELABORACIÓN DE DOCUMENTO DE CRÉDITOS PRESUPUESTARIOS ENTRE PLIEGOS TRANSFERENCIAS DE PARTIDAS (TIPO - 1) | 210101 : PUNO | 610 : DOCUMENTO TECNICO | 1 : Muy Alta | Fisico | 0 | 0 | 10 | 0 | 0 | 14 | 0 | 0 | 15 | 0 | 0 | 15 | 54 | |
| | | | | | Financiero S/. | 2,975.34 | 2,400.00 | 2,400.00 | 2,400.00 | 2,400.00 | 2,400.00 | 2,600.00 | 2,600.00 | 2,600.00 | 2,600.00 | 2,600.00 | 2,600.00 | 30,575.34 | |
| AOI00090200800 | ELABORACIÓN DE DOCUMENTO DE INCORPORACIÓN DE MAYORES RECURSOS PÚBLICOS AL PRESUPUESTO INSTITUCIONAL VÍA CRÉDITO SUPLEMENTARIO (TIPO - 2) | 210101 : PUNO | 610 : DOCUMENTO TECNICO | 1 : Muy Alta | Fisico | 0 | 0 | 14 | 0 | 0 | 14 | 0 | 0 | 19 | 0 | 0 | 19 | 66 | |
| | | | | | Financiero S/. | 2,975.34 | 2,400.00 | 2,400.00 | 2,400.00 | 2,400.00 | 2,400.00 | 2,600.00 | 2,600.00 | 2,600.00 | 2,600.00 | 2,600.00 | 2,600.00 | 30,575.34 | |
| AOI00090200810 | ELABORACIÓN DE DOCUMENTO EN EL MARCO LEGAL DE MODIFICACIONES POR CATEGORÍAS PRESUPUESTALES DE GASTO - SEDE PUNO. | 210101 : PUNO | 610 : DOCUMENTO TECNICO | 1 : Muy Alta | Fisico | 24 | 24 | 24 | 25 | 25 | 25 | 25 | 30 | 30 | 30 | 30 | 30 | 322 | |
| | | | | | Financiero S/. | 3,690.41 | 3,000.00 | 3,000.00 | 3,000.00 | 3,000.00 | 3,000.00 | 3,000.00 | 3,000.00 | 3,000.00 | 3,000.00 | 3,000.00 | 3,000.00 | 36,690.41 | |

app.ceplan.gob.pe/POI2025/Reportes/Anexo_AnexoB5.aspx?state=SE

Anexo B-5 : POI Anual con Programacion Fisica y Financiera

| | | | | | | | | | | | | | | | | | | |
|----------------|--|-------------------------|-------------------------|--------------|----------------|----------|-----------|-----------|-----------|-----------|-----------|-----------|-----------|-----------|-----------|-----------|-----------|------------|
| AOI00090200482 | ADECUACIÓN DE LOS TRABAJOS DE SANEAMIENTO Y ORGANIZACIÓN TERRITORIAL DE LA PROVINCIA DE SANDÍA, DE ACUERDO AL D.S. 191-2020-PCM, 127-2022-PCM Y 133-2023-PCM | 211201 : SANDIA | 599 : ACTA | 1 : Muy Alta | Fisico | 0 | 0 | 1 | 1 | 1 | 1 | 1 | 0 | 0 | 1 | 1 | 1 | 8 |
| | | | | | Financiero S/. | 345.20 | 0.00 | 4,500.00 | 0.00 | 0.00 | 4,500.00 | 0.00 | 0.00 | 0.00 | 2,250.00 | 2,250.00 | 2,250.00 | 16,095.20 |
| AOI00090200484 | SANEAMIENTO Y ORGANIZACIÓN TERRITORIAL INTER DEPARTAMENTAL PUNO - MOQUEGUA | 210102 : ACORA | 599 : ACTA | 1 : Muy Alta | Fisico | 0 | 0 | 1 | 0 | 0 | 1 | 0 | 0 | 1 | 0 | 0 | 1 | 4 |
| | | | | | Financiero S/. | 332.84 | 0.00 | 4,200.00 | 0.00 | 0.00 | 4,200.00 | 0.00 | 0.00 | 4,200.00 | 0.00 | 0.00 | 4,755.08 | 17,687.92 |
| AOI00090200898 | ADECUACIÓN DE LOS TRABAJOS DE SANEAMIENTO Y ORGANIZACIÓN TERRITORIAL DE LA PROVINCIA DE CARABAYA, DE ACUERDO AL D.S. 191-2020-PCM, 127-2022-PCM Y 133-2023-PCM | 210301 : MACUSANI | 599 : ACTA | 1 : Muy Alta | Fisico | 0 | 0 | 1 | 1 | 1 | 1 | 1 | 1 | 1 | 1 | 1 | 1 | 10 |
| | | | | | Financiero S/. | 345.20 | 0.00 | 4,500.00 | 0.00 | 0.00 | 4,500.00 | 0.00 | 0.00 | 4,500.00 | 0.00 | 0.00 | 4,500.00 | 18,345.20 |
| AOI00090200901 | ATENCIÓN A LOS 09 CCPPS QUE FUERON DECLARADOS POR LEY DE INTERÉS NACIONAL LA CREACIÓN DE NUEVOS DISTRITOS | 210101 : PUNO | 046 : ESTUDIO | 1 : Muy Alta | Fisico | 0 | 0 | 2 | 2 | 2 | 2 | 2 | 2 | 2 | 2 | 2 | 2 | 20 |
| | | | | | Financiero S/. | 863.01 | 0.00 | 4,500.00 | 4,500.00 | 4,500.00 | 4,500.00 | 4,500.00 | 4,500.00 | 4,500.00 | 4,500.00 | 4,500.00 | 4,500.00 | 45,863.01 |
| AOI00090200903 | ATENCIÓN A USUARIOS EN SOLICITUDES EN ACCIONES DE DEMARCACIÓN TERRITORIAL DE ACUERDO A LA LEY N° 27795, SU REGLAMENTO Y SUS MODIFICATORIAS | 210101 : PUNO | 610 : DOCUMENTO TECNICO | 1 : Muy Alta | Fisico | 10 | 10 | 10 | 10 | 10 | 10 | 10 | 10 | 10 | 10 | 10 | 10 | 120 |
| | | | | | Financiero S/. | 5,229.52 | 4,482.06 | 4,500.00 | 4,500.00 | 4,500.00 | 4,500.00 | 4,500.00 | 4,500.00 | 4,500.00 | 4,500.00 | 4,500.00 | 4,500.00 | 54,711.58 |
| AOI00090201058 | ACTUALIZACIÓN DEL ESTUDIO DE DIAGNÓSTICO Y ZONIFICACIÓN DE LA PROVINCIA DE PUNO | 210101 : PUNO | 046 : ESTUDIO | 2 : Alta | Fisico | 0 | 0 | 0 | 0 | 0 | 0 | 0 | 1 | 0 | 0 | 0 | 0 | 1 |
| | | | | | Financiero S/. | 5,190.41 | 4,500.00 | 4,500.00 | 4,500.00 | 4,500.00 | 4,500.00 | 4,500.00 | 0.00 | 0.00 | 0.00 | 0.00 | 0.00 | 36,690.41 |
| AOI00090201059 | ACTUALIZACIÓN DEL ESTUDIO DE DIAGNÓSTICO Y ZONIFICACIÓN DE LA PROVINCIA DE SAN ROMÁN | 211101 : JULIACA | 046 : ESTUDIO | 2 : Alta | Fisico | 0 | 0 | 0 | 0 | 0 | 0 | 0 | 0 | 0 | 0 | 0 | 1 | 1 |
| | | | | | Financiero S/. | 345.20 | 0.00 | 0.00 | 0.00 | 0.00 | 0.00 | 0.00 | 0.00 | 4,500.00 | 4,500.00 | 4,500.00 | 4,500.00 | 18,345.20 |
| AOI00090201196 | DEMARCACION Y ORDENAMIENTO TERRITORIAL | 210101 : PUNO | 036 : DOCUMENTO | 3 : Muy Alta | Fisico | 0 | 4 | 5 | 4 | 4 | 4 | 4 | 4 | 4 | 4 | 4 | 4 | 45 |
| | | | | | Financiero S/. | 0.00 | 19,493.18 | 19,493.18 | 19,493.18 | 19,493.18 | 19,493.18 | 19,493.18 | 19,493.18 | 19,493.18 | 19,493.18 | 19,493.18 | 19,493.20 | 214,425.00 |
| AOI00090201369 | PROCESO EXCEPCIONAL DE SANEAMIENTO Y ORGANIZACIÓN TERRITORIAL DE LA PROVINCIA DE MELGAR, DEACUERDO A LA LEY NO. 31462 Y D.S. NO. 127-2022-PCM | 210800 : MULTIDISTRITAL | 599 : ACTA | 3 : Muy Alta | Fisico | 0 | 0 | 0 | 0 | 0 | 0 | 0 | 1 | 1 | 1 | 1 | 1 | 5 |
| | | | | | Financiero S/. | 0.00 | 0.00 | 0.00 | 0.00 | 0.00 | 0.00 | 0.00 | 2,181.00 | 2,181.00 | 2,181.00 | 2,181.00 | 2,180.80 | 10,904.80 |

Centro de Costo: 01.09.01 - OFICINA DE ADMINISTRACIÓN

| OEI.03 FORTALECER LA GESTIÓN INSTITUCIONAL | | | | | | | | | | | | | | | | | | |
|---|---|---------------|-----------------|--------------|----------------|--------------|------------|------------|------------|------------|------------|---------------|--------------|--------------|--------------|--------------|--------------|---------------|
| AEI.03.11 RECURSOS Y BIENES GESTIONADOS EN FORMA OPORTUNA DE GOREPUNO | | | | | | | | | | | | | | | | | | |
| COD. | Actividad Operativa / Inversiones | Ubigeo | U.M. | Prioridad | Meta | PROGRAMACION | | | | | | | | | | | | Total Anual |
| | | | | | | 1 | 2 | 3 | 4 | 5 | 6 | 7 | 8 | 9 | 10 | 11 | 12 | |
| AOI00090200540 | PAGO DE DEUDA INTERNA | 210101 : PUNO | 137 : PLANILLA | 1 : Muy Alta | Fisico | 0 | 0 | 0 | 0 | 0 | 0 | 1 | 0 | 0 | 0 | 0 | 0 | 1 |
| | | | | | Financiero S/. | 0.00 | 0.00 | 0.00 | 0.00 | 0.00 | 0.00 | 11,880,000.00 | 0.00 | 0.00 | 0.00 | 0.00 | 0.00 | 11,880,000.00 |
| OEI.03 FORTALECER LA GESTIÓN INSTITUCIONAL | | | | | | | | | | | | | | | | | | |
| AEI.03.13 PROCESOS TÉCNICOS DE SISTEMAS ADMINISTRATIVOS IMPLEMENTADOS OPORTUNAMENTE EN GOREPUNO | | | | | | | | | | | | | | | | | | |
| COD. | Actividad Operativa / Inversiones | Ubigeo | U.M. | Prioridad | Meta | PROGRAMACION | | | | | | | | | | | | Total Anual |
| | | | | | | 1 | 2 | 3 | 4 | 5 | 6 | 7 | 8 | 9 | 10 | 11 | 12 | |
| AOI00090200057 | MONITOREO A LA APLICACIÓN DE LA NORMATIVIDAD TÉCNICO ADMINISTRATIVA | 210101 : PUNO | 519 : MONITOREO | 1 : Muy Alta | Fisico | 1 | 1 | 1 | 1 | 1 | 1 | 1 | 1 | 1 | 1 | 1 | 1 | 12 |
| | | | | | Financiero S/. | 162,448.06 | 111,694.72 | 111,694.72 | 111,694.72 | 111,694.72 | 111,694.72 | 75,672.73 | 75,672.72 | 111,694.72 | 111,694.72 | 0.00 | 0.00 | 1,095,656.55 |
| AOI00090200058 | ATENCIÓN CON RECURSOS FINANCIEROS Y LOGÍSTICOS EN APOYO A LAS DIFERENTES OFICINAS EN EL CUMPLIMIENTO DE SUS FUNCIONES | 210101 : PUNO | 006 : ATENCION | 1 : Muy Alta | Fisico | 1 | 1 | 1 | 1 | 1 | 1 | 1 | 1 | 1 | 1 | 1 | 1 | 12 |
| | | | | | Financiero S/. | 387,125.00 | 37,125.00 | 37,125.00 | 37,125.00 | 37,125.00 | 37,125.00 | 1,135,266.17 | 1,135,266.17 | 1,135,266.16 | 1,065,180.50 | 1,065,180.50 | 1,065,180.50 | 7,174,090.00 |
| AOI00090200059 | PRESENTACIÓN DE INFORMACIÓN OPORTUNA DE LAS ÁREAS FUNCIONALES CON SUSTENTACIÓN TÉCNICA EN LOS PLAZOS ESTABLECIDOS | 210101 : PUNO | 006 : ATENCION | 1 : Muy Alta | Fisico | 1 | 1 | 1 | 1 | 1 | 1 | 1 | 1 | 1 | 1 | 1 | 1 | 12 |
| | | | | | Financiero S/. | 120,788.28 | 83,050.62 | 83,050.62 | 83,050.62 | 83,050.62 | 83,050.62 | 83,050.62 | 83,050.62 | 83,050.62 | 83,050.62 | 83,050.62 | 83,050.68 | 1,034,345.16 |

Centro de Costo: 01.09.02 - OFICINA DE CONTABILIDAD

| OEI.03 FORTALECER LA GESTIÓN INSTITUCIONAL | | | | | | | | | | | | | | | | | | |
|---|---|---------------|------------------|--------------|----------------|--------------|-----------|-----------|-----------|-----------|-----------|-----------|-----------|-----------|-----------|-----------|-----------|-------------|
| AEI.03.13 PROCESOS TÉCNICOS DE SISTEMAS ADMINISTRATIVOS IMPLEMENTADOS OPORTUNAMENTE EN GOREPUNO | | | | | | | | | | | | | | | | | | |
| COD. | Actividad Operativa / Inversiones | Ubigeo | U.M. | Prioridad | Meta | PROGRAMACION | | | | | | | | | | | | Total Anual |
| | | | | | | 1 | 2 | 3 | 4 | 5 | 6 | 7 | 8 | 9 | 10 | 11 | 12 | |
| AOI00090200061 | PRESENTACIÓN DE INFORMACIÓN FINANCIERA Y PRESUPUESTARIA DE LA UNIDAD EJECUTORA SEDE CENTRAL | 210101 : PUNO | 051 : EXPEDIENTE | 1 : Muy Alta | Fisico | 2 | 2 | 2 | 2 | 2 | 2 | 2 | 2 | 2 | 2 | 2 | 2 | 24 |
| | | | | | Financiero S/. | 21,500.00 | 21,500.00 | 21,500.00 | 21,500.00 | 21,500.00 | 21,500.00 | 21,500.00 | 21,500.00 | 21,500.00 | 21,500.00 | 21,500.00 | 21,500.00 | 258,000.00 |
| AOI00090200062 | PRESENTACIÓN DE INFORMACIÓN FINANCIERA Y PRESUPUESTARIA DEL PLIEGO PARA LA CUENTA GENERAL DE LA REPÚBLICA | 210101 : PUNO | 051 : EXPEDIENTE | 1 : Muy Alta | Fisico | 2 | 2 | 2 | 2 | 2 | 2 | 2 | 2 | 2 | 2 | 2 | 2 | 24 |
| | | | | | Financiero S/. | 9,861.00 | 9,261.00 | 9,261.00 | 9,261.00 | 9,261.00 | 9,261.00 | 9,861.00 | 9,261.00 | 9,261.00 | 9,261.00 | 9,261.00 | 9,861.00 | 112,932.00 |

Centro de Costo: 01.09.03 - OFICINA DE TESORERÍA

| OEI.03 FORTALECER LA GESTIÓN INSTITUCIONAL | | | | | | | | | | | | | | | | | | |
|---|-----------------------------------|--------|------|-----------|------|--------------|---|---|---|---|---|---|---|---|----|----|----|-------------|
| AEI.03.13 PROCESOS TÉCNICOS DE SISTEMAS ADMINISTRATIVOS IMPLEMENTADOS OPORTUNAMENTE EN GOREPUNO | | | | | | | | | | | | | | | | | | |
| COD. | Actividad Operativa / Inversiones | Ubigeo | U.M. | Prioridad | Meta | PROGRAMACION | | | | | | | | | | | | Total Anual |
| | | | | | | 1 | 2 | 3 | 4 | 5 | 6 | 7 | 8 | 9 | 10 | 11 | 12 | |

Anexo B-5 : POI Anual con Programacion Fisica y Financiera

| | | | | | | | | | | | | | | | | | | | |
|---|---|--|----------------------------------|-------------------------|----------------|----------------|--------------|------------|------------|------------|------------|------------|--------------|------------|--------------|--------------|------------|--------------|--------------|
| AOI00090200063 | ELABORACIÓN DE INFORMACIÓN DEL MOVIMIENTO DE FONDOS | 210101 : PUNO | 051 : EXPEDIENTE | 1 : Muy Alta | Fisico | 1 | 1 | 1 | 1 | 1 | 1 | 1 | 1 | 1 | 1 | 1 | 1 | 12 | |
| | | | | | Financiero S/. | 7,298.53 | 7,298.53 | 7,298.53 | 7,298.53 | 7,298.53 | 7,298.53 | 7,298.53 | 7,298.53 | 7,298.53 | 7,298.53 | 7,298.53 | 7,298.53 | 87,582.37 | |
| AOI00090200064 | ELABORACIÓN DE CUENTAS DE ENLACE | 210101 : PUNO | 051 : EXPEDIENTE | 1 : Muy Alta | Fisico | 0 | 0 | 1 | 0 | 0 | 0 | 0 | 1 | 0 | 0 | 0 | 1 | 0 | 3 |
| | | | | | Financiero S/. | 1,069.50 | 1,069.50 | 1,069.50 | 1,069.50 | 1,069.50 | 1,069.50 | 1,069.50 | 1,069.50 | 1,069.50 | 1,069.50 | 1,069.50 | 1,069.50 | 12,834.03 | |
| AOI00090200790 | PAGO DE CUOTAS DEL REPRO - AFP | 210101 : PUNO | 026 : CUOTA | 1 : Muy Alta | Fisico | 1 | 1 | 1 | 1 | 1 | 1 | 1 | 1 | 1 | 1 | 1 | 1 | 12 | |
| | | | | | Financiero S/. | 11,447.75 | 11,447.75 | 11,447.75 | 11,447.75 | 11,447.75 | 11,447.75 | 11,447.75 | 11,447.75 | 11,447.75 | 11,447.75 | 11,447.75 | 11,447.75 | 137,373.00 | |
| AOI00090201370 | TRANSFERENCIA FINANCIERA PARA PROYECTOS DE INVERSION | 210101 : PUNO | 180 : TRANSFERENCIAS FINANCIERAS | 3 : Muy Alta | Fisico | 0 | 0 | 0 | 0 | 0 | 0 | 0 | 1 | 0 | 0 | 0 | 0 | 1 | |
| | | | | | Financiero S/. | 0.00 | 0.00 | 0.00 | 0.00 | 0.00 | 0.00 | 0.00 | 1,892,956.00 | 0.00 | 0.00 | 0.00 | 0.00 | 1,892,956.00 | |
| AOI00090201388 | TRANSFERENCIAS DE RECURSOS A LAS MUNICIPALIDADES DE CENTRO POBLADO MULTIDISTRITAL | 211100 : MULTIDISTRITAL | 180 : TRANSFERENCIAS FINANCIERAS | 3 : Muy Alta | Fisico | 0 | 0 | 0 | 0 | 0 | 0 | 0 | 0 | 0 | 8 | 5 | 0 | 13 | |
| | | | | | Financiero S/. | 0.00 | 0.00 | 0.00 | 0.00 | 0.00 | 0.00 | 0.00 | 0.00 | 0.00 | 2,100,000.00 | 1,400,000.00 | 0.00 | 3,500,000.00 | |
| Centro de Costo: 01.09.04 - OFICINA DE BIENES REGIONALES | | | | | | | | | | | | | | | | | | | |
| OEI.03 FORTALECER LA GESTIÓN INSTITUCIONAL | | | | | | | | | | | | | | | | | | | |
| AEI.03.09 REGISTROS SISTEMATIZADOS DE BIENES DEL GOBIERNO REGIONAL PUNO | | | | | | | | | | | | | | | | | | | |
| | COD. | Actividad Operativa / Inversiones | Ubigeo | U.M. | Prioridad | Meta | PROGRAMACION | | | | | | | | | | | | Total Anual |
| | | | | | | | 1 | 2 | 3 | 4 | 5 | 6 | 7 | 8 | 9 | 10 | 11 | 12 | |
| AOI00090200073 | | SISTEMATIZACIÓN, REGISTRO, CODIFICACIÓN, DEPRECIACIÓN Y CONCILIACIÓN DE ACTIVOS FIJOS DE LA PPE EN LOS APLICATIVOS SIGA-MÓDULO PATRIMONIO Y MÓDULO DE BIENES MUEBLES-SINABIP | 210101 : PUNO | 222 : REPORTE TECNICO | 1 : Muy Alta | Fisico | 2 | 2 | 2 | 2 | 2 | 2 | 2 | 2 | 2 | 2 | 2 | 2 | 24 |
| | | | | | | Financiero S/. | 1,751.29 | 1,751.29 | 1,751.29 | 1,751.29 | 1,751.29 | 1,751.29 | 1,751.29 | 1,751.29 | 1,751.29 | 1,751.29 | 1,751.29 | 1,751.28 | 21,015.47 |
| AOI00090200074 | | ACTOS DE ADMINISTRACIÓN DE LOS BIENES MUEBLES E INMUEBLES-PREDIOS DE SEDE PUNO Y ACTIVIDADES | 210101 : PUNO | 105 : RESOLUCION | 1 : Muy Alta | Fisico | 0 | 0 | 0 | 1 | 1 | 1 | 1 | 1 | 1 | 1 | 1 | 1 | 9 |
| | | | | | | Financiero S/. | 1,000.74 | 1,000.74 | 1,000.74 | 1,000.74 | 1,000.74 | 1,000.74 | 1,000.74 | 1,000.74 | 1,000.74 | 1,000.74 | 1,000.74 | 1,000.70 | 12,008.84 |
| AOI00090200075 | | ACTOS DE DISPOSICIÓN POR TRANSFERENCIA, DONACIÓN, PERMUTA, SUBASTA PÚBLICA Y EN FORMA DIRECTA DE LOS BIENES MUEBLES E INMUEBLES-PREDIOS DE SEDE PUNO Y ACTIVIDADES. | 210101 : PUNO | 105 : RESOLUCION | 1 : Muy Alta | Fisico | 0 | 0 | 0 | 0 | 0 | 1 | 1 | 1 | 1 | 1 | 1 | 0 | 6 |
| | | | | | | Financiero S/. | 250.18 | 250.18 | 250.18 | 250.18 | 250.18 | 250.18 | 250.18 | 250.18 | 250.18 | 250.18 | 250.18 | 250.23 | 3,002.21 |
| AOI00090200076 | | ELABORACIÓN INFORME TÉCNICOS DE BAJAS Y ALTAS DE BIENES MUEBLES | 210101 : PUNO | 105 : RESOLUCION | 1 : Muy Alta | Fisico | 0 | 0 | 0 | 0 | 1 | 1 | 1 | 1 | 1 | 1 | 1 | 1 | 8 |
| | | | | | | Financiero S/. | 500.37 | 500.37 | 500.37 | 500.37 | 500.37 | 500.37 | 500.37 | 500.37 | 500.37 | 500.37 | 500.37 | 500.35 | 6,004.42 |
| AOI00090200077 | | CAPACITACIÓN ESPECIALIZADA POR SBN Y DGA | 210101 : PUNO | 227 : CAPACITACION | 1 : Muy Alta | Fisico | 0 | 0 | 1 | 0 | 0 | 1 | 0 | 0 | 0 | 1 | 0 | 0 | 3 |
| | | | | | | Financiero S/. | 600.44 | 600.44 | 600.44 | 600.44 | 600.44 | 600.44 | 600.44 | 600.44 | 0.00 | 0.00 | 0.00 | 0.00 | 4,803.52 |
| AOI00090200078 | | VERIFICACIÓN DE BIENES MUEBLES EN LAS DIFERENTES UNIDADES ORGÁNICAS DE SEDE PUNO Y ACTIVIDADES | 210101 : PUNO | 585 : ACCION DE CONTROL | 1 : Muy Alta | Fisico | 1 | 1 | 1 | 1 | 1 | 1 | 1 | 1 | 1 | 1 | 1 | 1 | 12 |
| | | | | | | Financiero S/. | 250.18 | 250.18 | 250.18 | 250.18 | 250.18 | 250.18 | 250.18 | 250.18 | 250.18 | 250.18 | 250.18 | 250.23 | 3,002.21 |
| AOI00090200079 | | ASIGNACIÓN EN USO Y DEVOLUCIÓN DE BIENES MUEBLES PATRIMONIALES (CARGOS PERSONALES - ANEXO C) EN LA SEDE PUNO Y ACTIVIDADES | 210101 : PUNO | 610 : DOCUMENTO TECNICO | 1 : Muy Alta | Fisico | 10 | 10 | 20 | 20 | 20 | 20 | 10 | 10 | 12 | 15 | 20 | 12 | 179 |
| | | | | | | Financiero S/. | 600.44 | 600.44 | 600.44 | 600.44 | 600.44 | 600.44 | 600.44 | 600.44 | 600.44 | 600.44 | 600.44 | 600.46 | 7,205.30 |
| AOI00090200080 | | ACTOS DE SANEAMIENTO DE BIENES MUEBLES , INMUEBLES Y PREDIOS DE SEDE GORE PUNO Y ACTIVIDADES. | 210101 : PUNO | 201 : INFORME TECNICO | 1 : Muy Alta | Fisico | 0 | 0 | 1 | 0 | 1 | 1 | 1 | 0 | 1 | 0 | 1 | 0 | 6 |
| | | | | | | Financiero S/. | 250.18 | 250.18 | 250.18 | 250.18 | 250.18 | 250.18 | 250.18 | 250.18 | 250.18 | 250.18 | 250.18 | 250.25 | 3,002.23 |
| Centro de Costo: 01.09.05 - OFICINA DE RECURSOS HUMANOS | | | | | | | | | | | | | | | | | | | |
| OEI.03 FORTALECER LA GESTIÓN INSTITUCIONAL | | | | | | | | | | | | | | | | | | | |
| AEI.03.03 CAPACIDADES FORTALECIDAS DE MANERA PERMANENTE A LOS SERVIDORES PÚBLICOS | | | | | | | | | | | | | | | | | | | |
| | COD. | Actividad Operativa / Inversiones | Ubigeo | U.M. | Prioridad | Meta | PROGRAMACION | | | | | | | | | | | | Total Anual |
| | | | | | | | 1 | 2 | 3 | 4 | 5 | 6 | 7 | 8 | 9 | 10 | 11 | 12 | |
| AOI00090200069 | | ELABORACIÓN DE INFORME DE MONITOREO, CONTROL Y PERMANENCIA DEL PERSONAL | 210101 : PUNO | 248 : REPORTE | 1 : Muy Alta | Fisico | 11 | 11 | 11 | 11 | 11 | 11 | 11 | 11 | 11 | 11 | 11 | 11 | 132 |
| | | | | | | Financiero S/. | 4,276.38 | 4,276.38 | 4,276.38 | 4,276.38 | 4,276.38 | 4,276.38 | 4,276.38 | 4,276.38 | 4,276.38 | 4,276.38 | 4,276.38 | 4,276.41 | 51,316.59 |
| AOI00090200070 | | ELABORACIÓN DE PLANILLA DE CALENDARIO DE PAGOS | 210101 : PUNO | 137 : PLANILLA | 1 : Muy Alta | Fisico | 11 | 11 | 11 | 11 | 11 | 11 | 11 | 11 | 11 | 11 | 11 | 11 | 132 |
| | | | | | | Financiero S/. | 2,859.54 | 2,859.54 | 2,859.54 | 2,859.54 | 2,859.54 | 2,859.54 | 2,859.54 | 2,859.54 | 2,859.54 | 2,859.54 | 2,859.54 | 2,859.55 | 34,314.49 |
| AOI00090200071 | | CAPACITACIÓN AL PERSONAL DE LA SEDE CENTRAL | 210101 : PUNO | 227 : CAPACITACION | 1 : Muy Alta | Fisico | 0 | 1 | 1 | 2 | 1 | 2 | 1 | 0 | 2 | 2 | 1 | 0 | 13 |
| | | | | | | Financiero S/. | 1,293.79 | 1,293.79 | 1,293.79 | 1,293.79 | 1,293.79 | 1,293.79 | 1,293.79 | 1,293.79 | 1,293.79 | 1,293.79 | 1,293.79 | 1,293.76 | 15,525.45 |
| AOI00090200072 | | ELABORACIÓN DE INFORME DE ACTUALIZACIÓN DEL ESCALAFÓN DEL PERSONAL | 210101 : PUNO | 201 : INFORME TECNICO | 1 : Muy Alta | Fisico | 3 | 2 | 3 | 5 | 2 | 2 | 2 | 1 | 3 | 2 | 8 | 15 | 48 |
| | | | | | | Financiero S/. | 1,528.67 | 1,528.67 | 1,528.67 | 1,528.67 | 1,528.67 | 1,528.67 | 1,528.67 | 1,528.67 | 1,528.67 | 1,528.67 | 1,528.67 | 1,528.66 | 18,344.03 |
| AOI00090200536 | | ELABORACIÓN DE INFORMES TÉCNICOS DE PROCESOS ADMINISTRATIVOS DISCIPLINARIOS | 210101 : PUNO | 201 : INFORME TECNICO | 1 : Muy Alta | Fisico | 7 | 11 | 10 | 15 | 16 | 12 | 9 | 12 | 9 | 18 | 15 | 21 | 155 |
| | | | | | | Financiero S/. | 2,227.35 | 2,227.35 | 2,227.35 | 2,227.35 | 2,227.35 | 2,227.35 | 2,227.35 | 2,227.35 | 2,227.35 | 2,227.35 | 2,227.35 | 2,227.30 | 26,728.15 |
| AOI00090200983 | | ELABORACIÓN DEL CUADRO PARA ASIGNACIÓN DE PERSONAL PROVISIONAL Y PRESUPUESTO ANALÍTICO DE PERSONAL DE LA SEDE CENTRAL. | 210101 : PUNO | 610 : DOCUMENTO TECNICO | 1 : Muy Alta | Fisico | 0 | 0 | 0 | 0 | 0 | 0 | 0 | 0 | 0 | 0 | 0 | 1 | 1 |
| | | | | | | Financiero S/. | 2,339.62 | 2,339.62 | 2,339.62 | 2,339.62 | 2,339.62 | 2,339.62 | 2,339.62 | 2,339.62 | 2,339.62 | 2,339.62 | 2,339.62 | 2,339.68 | 28,075.50 |
| OEI.03 FORTALECER LA GESTIÓN INSTITUCIONAL | | | | | | | | | | | | | | | | | | | |
| AEI.03.13 PROCESOS TÉCNICOS DE SISTEMAS ADMINISTRATIVOS IMPLEMENTADOS OPORTUNAMENTE EN GOREPUNO | | | | | | | | | | | | | | | | | | | |
| | COD. | Actividad Operativa / Inversiones | Ubigeo | U.M. | Prioridad | Meta | PROGRAMACION | | | | | | | | | | | | Total Anual |
| | | | | | | | 1 | 2 | 3 | 4 | 5 | 6 | 7 | 8 | 9 | 10 | 11 | 12 | |
| AOI00090200539 | | PAGO DE OBLIGACIONES PREVISIONALES | 210101 : PUNO | 137 : PLANILLA | 1 : Muy Alta | Fisico | 1 | 1 | 1 | 1 | 1 | 1 | 1 | 1 | 1 | 1 | 1 | 1 | 12 |
| | | | | | | Financiero S/. | 218,080.83 | 193,120.83 | 193,120.83 | 193,120.83 | 193,120.83 | 193,120.83 | 193,120.83 | 193,120.83 | 193,120.83 | 193,120.83 | 193,120.83 | 193,120.87 | 2,342,410.00 |
| AOI00090201129 | | PAGO DE PLANILLAS - NEGOCIACION - GESTION DE RECURSOS HUMANOS | 210101 : PUNO | 137 : PLANILLA | 1 : Muy Alta | Fisico | 1 | 1 | 1 | 1 | 1 | 1 | 1 | 1 | 1 | 1 | 1 | 1 | 12 |
| | | | | | | Financiero S/. | 1,916.65 | 1,916.65 | 1,916.67 | 1,916.67 | 1,916.67 | 1,916.67 | 1,916.67 | 1,916.67 | 1,916.67 | 23,475.83 | 59,016.09 | 59,016.09 | 158,758.00 |
| Centro de Costo: 01.09.06 - OFICINA DE ABASTECIMIENTOS Y SERVICIOS AUXILIARES | | | | | | | | | | | | | | | | | | | |

app.ceplan.gob.pe/POI2025/Reportes/Anexo_/AnexoB5.aspx?state=SE

| | | | | | | | | | | | | | | | | | | | |
|--|---|--|--------------------------|-------------------------------|----------------|----------------|--------------|------------|------------|------------|------------|------------|--------------|-----------|-----------|------------|------------|------------|--------------|
| AOI00090201214 | INVERSIONES: 2549395 (FUENTE SSI FORMATO 12-B: % AVANCE FISICO ACUMULADO) RECUPERACION DE LOS SERVICIOS ECOSISTEMICOS EN 19 UNIDADES PRODUCTORAS 19 DISTRITOS DE 13 PROVINCIAS DEL DEPARTAMENTO DE PUNO. CÓDIGO ÚNICO DE INVERSIONES: 2631070 - EXPEDIENTE TECNICO | 210101 : PUNO | 054 : EXPEDIENTE TECNICO | 3 : Muy Alta | Físico | 0.05 | 0.10 | 0.30 | 0.50 | 0.55 | 0.60 | 0.65 | 0.70 | 0.70 | 0.80 | 0.90 | 1 | 1 | |
| | | | | | Financiero S/. | 10,000.00 | 62,500.00 | 136,500.00 | 106,300.00 | 12,000.00 | 128,750.00 | 129,790.00 | 16,000.00 | 0.00 | 56,000.00 | 7,193.00 | 6,475.00 | 671,508.00 | |
| | | | | | | | | | | | | | | | | | | | |
| OEI.10 MEJORAR EL MANEJO SOSTENIBLE DE LOS RECURSOS NATURALES DE LA REGIÓN PUNO | | | | | | | | | | | | | | | | | | | |
| AEI.10.04 GESTIÓN SISTEMATIZADA DE RECURSOS HÍDRICOS DE LAS CUENCAS DE LA REGIÓN PUNO | | | | | | | | | | | | | | | | | | | |
| | COD. | Actividad Operativa / Inversiones | Ubigeo | U.M. | Prioridad | Meta | PROGRAMACION | | | | | | | | | | | | Total Anual |
| | | | | | | | 1 | 2 | 3 | 4 | 5 | 6 | 7 | 8 | 9 | 10 | 11 | 12 | |
| | AOI00090200103 | CONCLUSION EXPEDIENTE DE CREACION CONSEJO DE RECURSOS HIDRICOS- INTERREGIONAL MADRE DE DIOS- AMBITO REGION PUNO | 210101 : PUNO | 051 : EXPEDIENTE | 1 : Muy Alta | Físico | 0 | 0 | 0 | 1 | 0 | 0 | 0 | 0 | 0 | 0 | 0 | 0 | 1 |
| | | | | | | Financiero S/. | 3,805.20 | 630.00 | 630.00 | 630.00 | 0.00 | 0.00 | 660.00 | 425.00 | 140.00 | 0.00 | 0.00 | 0.00 | 6,920.20 |
| | AOI00090200605 | MEJORAMIENTO DE LA GESTIÓN INTEGRADA DE LOS RECURSOS HÍDRICOS EN CUENCAS DE LA REGIÓN PUNO, MULTIDISTRITAL - MULTIPROVINCIAL - PUNO. CÓDIGO ÚNICO DE INVERSIONES: 2260735. (FUENTE SSI FORMATO 12-B: % AVANCE FÍSICO ACUMULADO) | 210101 : PUNO | 155 : PORCENTAJE | 1 : Muy Alta | Físico | 78 | 80 | 82 | 84 | 86 | 88 | 90 | 92 | 94 | 96 | 98 | 100 | 100 |
| | | | | | | Financiero S/. | 796,200.00 | 21,450.00 | 125,400.00 | 9,700.00 | 0.00 | 0.00 | 1,400,900.00 | 79,000.00 | 95,250.00 | 142,500.00 | 355,957.50 | 355,957.50 | 3,382,315.00 |
| | AOI00090200661 | CONCLUSION DE LA CREACION DEL CONSEJO DE RECURSOS HIDRICOS INTERREGIONAL TAMBO - MOQUEGUA (DECRETO SUPREMO) | 210102 : ACORA | 174 : NORMA APROBADA | 1 : Muy Alta | Físico | 0 | 0 | 0 | 0 | 0 | 0 | 0 | 0 | 0 | 0 | 1 | 0 | 1 |
| | | | | | | Financiero S/. | 2,105.41 | 0.00 | 0.00 | 0.00 | 0.00 | 970.96 | 500.00 | 300.00 | 100.00 | 137.28 | 137.28 | 137.28 | 4,388.21 |
| | AOI00090200802 | AVANCE DE LA FORMULACION DEL PLAN DE GESTION DEL CONSEJO DE RECURSOS HIDRICOS CUENCA TITICACA | 210101 : PUNO | 599 : ACTA | 1 : Muy Alta | Físico | 0 | 0 | 0 | 0 | 0 | 0 | 0 | 0 | 0 | 0 | 1 | 0 | 1 |
| | | | | | | Financiero S/. | 3,150.00 | 0.00 | 0.00 | 0.00 | 0.00 | 500.00 | 660.00 | 450.00 | 140.00 | 463.25 | 463.25 | 463.26 | 6,289.76 |
| | AOI00090200805 | CONVOCATORIA A SESIONES DEL CONSEJO DE RECURSOS HÍDRICOS DE CUENCA TITICACA | 210101 : PUNO | 133 : SESION | 1 : Muy Alta | Físico | 0 | 0 | 0 | 0 | 1 | 0 | 0 | 0 | 0 | 0 | 1 | 0 | 2 |
| | | | | | | Financiero S/. | 2,701.44 | 0.00 | 0.00 | 0.00 | 1,072.00 | 0.00 | 700.00 | 450.00 | 150.00 | 185.68 | 185.68 | 185.69 | 5,630.49 |
| | AOI00090200806 | MONITOREO A LAS CAPACITACIONES DE MIEMBROS DEL CONSEJO DE RECURSOS HÍDRICOS DE CUENCA TITICACA | 210101 : PUNO | 519 : MONITOREO | 1 : Muy Alta | Físico | 0 | 0 | 0 | 0 | 0 | 0 | 0 | 0 | 0 | 0 | 1 | 1 | 2 |
| | | | | | | Financiero S/. | 2,701.44 | 0.00 | 0.00 | 0.00 | 0.00 | 0.00 | 700.00 | 450.00 | 400.00 | 459.68 | 459.68 | 459.69 | 5,630.49 |
| | AOI00090200807 | INICIO DE FORMULACIÓN DEL PLAN DE GESTION DE LA CUENCA INTERREGIONAL MADRE DE DIOS-PUNO | 210101 : PUNO | 610 : DOCUMENTO TECNICO | 1 : Muy Alta | Físico | 0 | 0 | 0 | 0 | 1 | 0 | 0 | 0 | 0 | 0 | 0 | 0 | 1 |
| | | | | | | Financiero S/. | 1,890.00 | 0.00 | 0.00 | 0.00 | 1,500.00 | 0.00 | 440.00 | 285.00 | 100.00 | 0.00 | 0.00 | 0.00 | 4,215.00 |
| OEI.10 MEJORAR EL MANEJO SOSTENIBLE DE LOS RECURSOS NATURALES DE LA REGIÓN PUNO | | | | | | | | | | | | | | | | | | | |
| AEI.10.05 ESTRATEGIAS ADECUADAS DE CONSERVACIÓN DE ESPECIES DE FLORA Y FAUNA SILVESTRE | | | | | | | | | | | | | | | | | | | |
| | COD. | Actividad Operativa / Inversiones | Ubigeo | U.M. | Prioridad | Meta | PROGRAMACION | | | | | | | | | | | | Total Anual |
| | | | | | | | 1 | 2 | 3 | 4 | 5 | 6 | 7 | 8 | 9 | 10 | 11 | 12 | |
| | AOI00090200105 | AVANCE DE LOS ESTUDIOS DE RECONOCIMIENTO DE AREAS DE CONSERVACION REGIONAL | 210101 : PUNO | 610 : DOCUMENTO TECNICO | 1 : Muy Alta | Físico | 0 | 0 | 0 | 1 | 0 | 0 | 0 | 0 | 1 | 0 | 0 | 0 | 2 |
| | | | | | | Financiero S/. | 1,450.26 | 0.00 | 0.00 | 575.50 | 0.00 | 0.00 | 250.00 | 150.00 | 100.00 | 64.89 | 64.89 | 64.89 | 2,720.43 |
| | AOI00090200106 | GESTIÓN PARA LA IMPLEMENTACION DEL PROYECTO DE ZONIFICACION FORESTAL | 210101 : PUNO | 610 : DOCUMENTO TECNICO | 1 : Muy Alta | Físico | 0 | 0 | 1 | 0 | 0 | 0 | 0 | 0 | 1 | 0 | 0 | 1 | 3 |
| | | | | | | Financiero S/. | 3,395.70 | 0.00 | 898.33 | 0.00 | 0.00 | 0.00 | 900.00 | 700.00 | 300.00 | 294.49 | 294.49 | 294.49 | 7,077.50 |
| | AOI00090200664 | GESTIÓN PARA LA ACTUALIZACIÓN DE LA ESTRATEGIA REGIONAL DE DIVERSIDAD BIOLÓGICA Y SU PLAN DE ACCIÓN AL 2050 | 210101 : PUNO | 610 : DOCUMENTO TECNICO | 1 : Muy Alta | Físico | 0 | 0 | 0 | 2 | 0 | 0 | 0 | 2 | 0 | 0 | 2 | 0 | 6 |
| | | | | | | Financiero S/. | 96,975.98 | 19,489.84 | 19,489.84 | 28,110.53 | 19,489.84 | 19,489.84 | 38,000.00 | 33,000.00 | 33,000.00 | 63,188.17 | 63,188.17 | 63,188.17 | 496,610.38 |
| | AOI00090200665 | MONITOREO AL PROGRAMA DE CONSERVACION DE BOSQUES- CONVENIO GORE-PRCBMCC | 210101 : PUNO | 519 : MONITOREO | 1 : Muy Alta | Físico | 0 | 0 | 0 | 0 | 0 | 1 | 0 | 0 | 0 | 0 | 0 | 0 | 1 |
| | | | | | | Financiero S/. | 1,890.43 | 0.00 | 0.00 | 500.30 | 500.02 | 500.02 | 440.00 | 290.00 | 95.00 | 0.00 | 0.00 | 0.00 | 4,215.77 |
| | AOI00090200851 | MEJORAMIENTO DEL SERVICIO DE CONSERVACION DE LA DIVERSIDAD BIOLOGICA EN SELVA VERDE, SAN GABAN, PUNTA PERDIDA, COTACUCHO, PUNO, JUCUMARINI, CUSHINI, RIO CONDOR, RIO TAVARA, Y PACO PACUNI, DISTRITOS DE AYAPATA, SAN GABAN, SANTA ROSA, VILQUE CHICO-PUNO. CÓDIGO ÚNICO DE INVERSIONES: 2250970. (FUENTE SSI FORMATO 12-B: % AVANCE FISICO ACUMULADO) | 210303 : AYAPATA | 155 : PORCENTAJE | 1 : Muy Alta | Físico | 50 | 52 | 54 | 56 | 58 | 60 | 55 | 0 | 0 | 56 | 58 | 63 | 63 |
| | | | | | | Financiero S/. | 0.00 | 0.00 | 0.00 | 450,000.00 | 0.00 | 42,450.00 | 21,550.00 | 0.00 | 0.00 | 7,710.00 | 43,979.00 | 43,979.00 | 609,668.00 |
| | AOI00090201213 | ELABORACION DE ESTUDIO DE FACTIBILIDAD - AMBIENTE | 210101 : PUNO | 213 : ESTUDIO DE PREINVERSION | 3 : Muy Alta | Físico | 0.20 | 0.40 | 0.70 | 1 | 0 | 0 | 0 | 0 | 0 | 0 | 0 | 0 | 1 |
| | | | | | | Financiero S/. | 33,086.03 | 47,524.92 | 54,437.89 | 18,182.15 | 0.00 | 9,494.01 | 0.00 | 0.00 | 0.00 | 0.00 | 0.00 | 0.00 | 162,725.00 |
| | AOI00090201303 | PROPUESTAS DE CREACION Y/O CATEGORIZACION DE AREAS NATURALES PROTEGIDAS ELABORADAS | 210101 : PUNO | 059 : HECTAREA | 3 : Muy Alta | Físico | 0 | 0 | 0 | 0 | 0 | 0 | 0 | 0 | 0 | 0 | 5 | 5 | 10 |
| | | | | | | Financiero S/. | 0.00 | 0.00 | 0.00 | 0.00 | 0.00 | 0.00 | 23,688.00 | 26,588.00 | 42,822.00 | 12,000.00 | 34,117.00 | 34,285.00 | 173,500.00 |
| OEI.13 REDUCIR LA VULNERABILIDAD ANTE EL RIESGO DE DESASTRES NATURALES Y ANTRÓPICOS | | | | | | | | | | | | | | | | | | | |
| AEI.13.05 SERVICIOS PÚBLICOS SEGUROS ANTE EMERGENCIAS Y DESASTRES PARA LA POBLACIÓN VULNERABLE | | | | | | | | | | | | | | | | | | | |
| | COD. | Actividad Operativa / Inversiones | Ubigeo | U.M. | Prioridad | Meta | PROGRAMACION | | | | | | | | | | | | Total Anual |
| | | | | | | | 1 | 2 | 3 | 4 | 5 | 6 | 7 | 8 | 9 | 10 | 11 | 12 | |
| | AOI00090200880 | MEJORAMIENTO DE LA DEFENSA RIBERENA EN LAS MARGENES DERECHA E IZQUIERDA DEL RIO RAMIS EN | 210101 : PUNO | 155 : PORCENTAJE | 1 : Muy Alta | Físico | 24 | 24.50 | 25 | 25.50 | 26 | 26.50 | 27 | 28 | 29 | 30 | 31 | 32 | 32 |

| | | | | | | | | | | | | | | | | | | | |
|--|---|-----------------------------------|--------------------------|--------------|----------------|------------|------------|--------------|------------|------------|------------|--------------|--------------|--------------|--------------|--------------|--------------|---------------|-------------|
| AOI00090200883 | LOS TRAMOS DE SACASCO, COLLANA, CHACAMARCA, PATASCACHI, YANAOCO, TUNI GRANDE, RAMIS Y BALSAPATA DE LAS PROVINCIAS DE HUANCANE Y AZANGARO - REGION PUNO. CÓDIGO ÚNICO DE INVERSIONES: 2183634 (FUENTE SSI FORMATO 12-B: % AVANCE FÍSICO ACUMULADO) CREACION DEL SERVICIO DE PROTECCIÓN EN RIBERAS DEL RIO QUELLOMAYO MARGEN DERECHO VULNERABLES ANTE EL PELIGRO DE INUNDACIÓN EN LA LOCALIDAD DE SAN GABÁN, DEL DISTRITO DE SAN GABÁN - PROVINCIA DE CARABAYA - DEPARTAMENTO DE PUNO. CÓDIGO ÚNICO DE INVERSIONES: 2520451 (FUENTE SSI FORMATO 12-B: % AVANCE FÍSICO ACUMULADO) | 210309 : SAN GABAN | 155 : PORCENTAJE | 1 : Muy Alta | Financiero S/. | 819,000.00 | 267,500.00 | 181,400.00 | 235,600.00 | 320,220.00 | 837,050.00 | 1,514,450.00 | 1,097,700.00 | 1,122,000.00 | 1,169,000.00 | 1,245,402.00 | 1,245,402.00 | 10,054,724.00 | |
| | | | | | Fisico | 20 | 21 | 22 | 24 | 26 | 28 | 35 | 40 | 45 | 50 | 60 | 70 | 70 | |
| | | | | | Financiero S/. | 239,000.00 | 157,190.00 | 79,500.00 | 223,350.00 | 303,760.00 | 279,170.00 | 508,670.00 | 554,100.00 | 443,480.00 | 1,344,048.33 | 1,344,048.33 | 1,344,048.33 | 6,820,364.99 | |
| AOI00090200885 | RECUPERACIÓN DE ECOSISTEMAS DEGRADADOS POR VERTIMIENTO DE AGUAS RESIDUALES Y RESIDUOS SÓLIDOS EN LA DESEMBOCADURA DEL RIO COATA, EN LOS DISTRITOS DE HUATA, COATA, CAPACHICA, JULIACA Y SAN MIGUEL EN LAS PROVINCIAS DE PUNO Y SAN ROMÁN DEL DEPARTAMENTO DE PUNO. CÓDIGO ÚNICO DE INVERSIONES: 2533866 (FUENTE SSI FORMATO 12-B: % AVANCE FÍSICO ACUMULADO) CREACION DEL SERVICIO DE PROTECCION CONTRA INUNDACIONES EN LA LOCALIDAD DE JULIACA, MARGENES DERECHA E IZQUIERDA DEL RIO COATA (PROGRESIVAS KM 0+000-22+500), SECTORES UNOCOLLA, MARAVILLAS Y CACACHI SAN MIGUEL - DISTRITO DE JULIACA - PROVINCIA DE SAN ROMAN - REGION PUNO. CÓDIGO ÚNICO DE INVERSIONES: 2357438 (FUENTE SSI FORMATO 12-B: % AVANCE FÍSICO ACUMULADO) | 210101 : PUNO | 155 : PORCENTAJE | 1 : Muy Alta | Fisico | 35 | 36 | 37 | 38 | 39 | 40 | 0 | 0.50 | 1 | 2 | 2.50 | 3 | 3 | |
| | | | | | Financiero S/. | 0.00 | 0.00 | 0.00 | 0.00 | 0.00 | 0.00 | 0.00 | 79,100.00 | 130,850.00 | 57,570.00 | 37,148.50 | 37,148.50 | 341,817.00 | |
| | | | | | Fisico | 0 | 0.80 | 0 | 0 | 0 | 0 | 0 | 0 | 0 | 0 | 0 | 0.80 | 0 | 0.80 |
| AOI00090200978 | CREACION DEL SERVICIO DE PROTECCIÓN EN RIBERAS DEL RÍO LORIPONGO Y MOLLA AMBOS MARGENES VULNERABLES ANTE EL PELIGRO DE INUNDACIÓN EN LA LOCALIDAD DE LARAQUERI Y CENTRO POBLADO DE HUARIJUYO DEL DISTRITO DE PICHACANI - PROVINCIA DE PUNO - DEPARTAMENTO DE PUNO. CÓDIGO ÚNICO DE INVERSIONES: 2532916 (FUENTE SSI FORMATO 12-B: % AVANCE FÍSICO ACUMULADO) MEJORAMIENTO DEL SERVICIO DE PROTECCION FRENTE A TORMENTAS ELECTRICAS EN 4 PROVINCIAS DEL DEPARTAMENTO DE PUNO, MULTIDISTRITAL - MULTIPROVINCIAL - PUNO. CÓDIGO ÚNICO DE INVERSIONES: 2474102 - EXPEDIENTE TECNICO | 211101 : JULIACA | 155 : PORCENTAJE | 1 : Muy Alta | Financiero S/. | 0.00 | 0.00 | 0.00 | 0.00 | 0.00 | 0.00 | 0.00 | 0.00 | 0.00 | 0.00 | 254,875.00 | 0.00 | 254,875.00 | |
| | | | | | Fisico | 0 | 0.40 | 0.80 | 1 | 0 | 0 | 0 | 0 | 0 | 0 | 0.05 | 0.10 | 0.15 | 0.15 |
| | | | | | Financiero S/. | 0.00 | 0.00 | 0.00 | 0.00 | 0.00 | 0.00 | 0.00 | 0.00 | 0.00 | 0.00 | 20,000.00 | 20,000.00 | 10,000.00 | 50,000.00 |
| AOI00090200990 | MEJORAMIENTO DEL SERVICIO DE PROTECCION FRENTE A TORMENTAS ELECTRICAS EN 4 PROVINCIAS DEL DEPARTAMENTO DE PUNO, MULTIDISTRITAL - MULTIPROVINCIAL - PUNO. CÓDIGO ÚNICO DE INVERSIONES: 2474102 - EXPEDIENTE TECNICO | 210111 : PICHACANI | 054 : EXPEDIENTE TECNICO | 1 : Muy Alta | Fisico | 0 | 0 | 0 | 0 | 0 | 0 | 0 | 0 | 0 | 0 | 0 | 1 | 1 | |
| | | | | | Financiero S/. | 0.00 | 0.00 | 0.00 | 0.00 | 0.00 | 0.00 | 0.00 | 0.00 | 0.00 | 0.00 | 20,000.00 | 20,000.00 | 10,000.00 | 50,000.00 |
| | | | | | Fisico | 0 | 0 | 0 | 0 | 0 | 0 | 0 | 0 | 0 | 0 | 0 | 0 | 1 | 1 |
| AOI00090201408 | | 210000 : MULTIDISTRITAL | 054 : EXPEDIENTE TECNICO | 3 : Muy Alta | Financiero S/. | 0.00 | 0.00 | 0.00 | 0.00 | 0.00 | 0.00 | 0.00 | 0.00 | 0.00 | 0.00 | 0.00 | 150,000.00 | 150,000.00 | |
| | | | | | Fisico | 0 | 0 | 0 | 0 | 0 | 0 | 0 | 0 | 0 | 0 | 0 | 1 | 1 | |
| | | | | | Financiero S/. | 0.00 | 0.00 | 0.00 | 0.00 | 0.00 | 0.00 | 0.00 | 0.00 | 0.00 | 0.00 | 0.00 | 150,000.00 | 150,000.00 | |
| Centro de Costo: | 01.14.02 - SUB GERENCIA DE GESTIÓN AMBIENTAL | | | | | | | | | | | | | | | | | | |
| OEI.12 MEJORAR EL SISTEMA DE GESTIÓN AMBIENTAL DE LA REGIÓN PUNO | | | | | | | | | | | | | | | | | | | |
| AEI.12.01 INFORMACIÓN DE INSTRUMENTOS DE GESTIÓN AMBIENTAL PARA LAS ENTIDADES PÚBLICAS; PRIVADAS Y POBLACIÓN | | | | | | | | | | | | | | | | | | | |
| | COD. | Actividad Operativa / Inversiones | | Ubigeo | U.M. | Prioridad | Meta | PROGRAMACION | | | | | | | | | | | Total Anual |

Anexo B-5 : POI Anual con Programacion Fisica y Financiera

| | | | | | | 1 | 2 | 3 | 4 | 5 | 6 | 7 | 8 | 9 | 10 | 11 | 12 | | |
|--|---|---|-----------------------------|---------------|----------------|----------------|--------------|-----------|------------|------------|------------|------------|------------|------------|------------|------------|------------|------------|--------------|
| AOI00090200110 | FORMULACIÓN, ELABORACIÓN Y ACTUALIZACIÓN DE INSTRUMENTOS DE GESTIÓN AMBIENTAL DE LA REGIÓN PUNO | 210101 : PUNO | 610 : DOCUMENTO TECNICO | 1 : Muy Alta | Fisico | 0 | 0 | 0 | 1 | 0 | 0 | 1 | 0 | 0 | 0 | 1 | 0 | 3 | |
| | | | | | Financiero S/. | 42,339.80 | 19,489.84 | 19,489.84 | 19,489.84 | 19,489.84 | 19,489.84 | 40,000.00 | 40,000.00 | 40,000.00 | 56,301.17 | 56,301.17 | 56,301.16 | 428,692.50 | |
| AOI00090200113 | ASISTENCIA TÉCNICA EN EL PROCESO DE IMPLEMENTACIÓN DEL SISTEMA REGIONAL DE GESTIÓN AMBIENTAL | 210101 : PUNO | 535 : ASISTENCIA TECNICA | 1 : Muy Alta | Fisico | 0 | 0 | 0 | 1 | 0 | 0 | 1 | 0 | 0 | 0 | 1 | 0 | 3 | |
| | | | | | Financiero S/. | 3,607.07 | 0.00 | 0.00 | 954.25 | 0.00 | 0.00 | 850.00 | 550.00 | 200.00 | 360.32 | 360.32 | 360.32 | 7,242.28 | |
| AOI00090200114 | IMPLEMENTACIÓN DEL ENFOQUE DE ECOEFICIENCIA EN INSTITUCIONES PÚBLICAS Y QUE REPORTAN MEDIDAS DE ECOEFICIENCIA | 210101 : PUNO | 429 : INSTITUCION | 1 : Muy Alta | Fisico | 0 | 1 | 0 | 1 | 0 | 1 | 0 | 1 | 0 | 1 | 0 | 1 | 6 | |
| | | | | | Financiero S/. | 4,383.06 | 579.77 | 0.00 | 579.77 | 0.00 | 579.77 | 1,000.00 | 700.00 | 300.00 | 337.68 | 337.68 | 337.68 | 9,135.41 | |
| AOI00090200115 | PROMOCION DE LA ADECUADA GESTION Y MANEJO DE RESIDUOS SOLIDOS DE COMPETENCIA REGIONAL | 210101 : PUNO | 487 : PROMOCION | 1 : Muy Alta | Fisico | 0 | 0 | 0 | 1 | 0 | 1 | 0 | 1 | 0 | 1 | 0 | 0 | 4 | |
| | | | | | Financiero S/. | 3,915.48 | 0.00 | 0.00 | 776.88 | 0.00 | 776.88 | 890.00 | 580.00 | 190.00 | 343.87 | 343.87 | 343.86 | 8,160.84 | |
| AOI00090200116 | ADMINISTRACIÓN, SISTEMATIZACIÓN Y REGISTRO DE INFORMACIÓN AMBIENTAL EN EL SISTEMA. | 210101 : PUNO | 103 : REGISTRO | 1 : Muy Alta | Fisico | 10 | 10 | 10 | 10 | 10 | 10 | 10 | 10 | 10 | 10 | 10 | 12 | 122 | |
| | | | | | Financiero S/. | 3,049.27 | 189.16 | 189.16 | 189.16 | 189.16 | 189.16 | 700.00 | 420.00 | 160.00 | 228.71 | 228.71 | 228.71 | 5,961.20 | |
| AOI00090200118 | SEGUIMIENTO Y PARTICIPACION EN REUNIONES DE DIALOGO DE PREVENCIÓN DE CONFLICTOS SOCIO AMBIENTALES | 210101 : PUNO | 250 : PARTICIPACION | 1 : Muy Alta | Fisico | 0 | 0 | 0 | 0 | 0 | 1 | 0 | 0 | 0 | 0 | 0 | 1 | 2 | |
| | | | | | Financiero S/. | 3,994.07 | 0.00 | 0.00 | 0.00 | 0.00 | 1,584.95 | 1,000.00 | 600.00 | 200.00 | 315.21 | 315.21 | 315.22 | 8,324.66 | |
| AOI00090200119 | CAPACITACION Y SOCIALIZACIÓN EN GESTION AMBIENTAL | 210101 : PUNO | 227 : CAPACITACION | 1 : Muy Alta | Fisico | 0 | 0 | 1 | 0 | 1 | 0 | 0 | 0 | 1 | 0 | 1 | 0 | 4 | |
| | | | | | Financiero S/. | 4,537.97 | 0.00 | 900.39 | 0.00 | 900.39 | 0.00 | 1,040.00 | 700.00 | 250.00 | 376.51 | 376.51 | 376.50 | 9,458.27 | |
| AOI00090200120 | PROMOCION, PARTICIPACIÓN Y ASISTENCIA TÉCNICA EN SISTEMAS FUNCIONALES AMBIENTALES DE LA REGIÓN PUNO | 210101 : PUNO | 250 : PARTICIPACION | 1 : Muy Alta | Fisico | 0 | 0 | 0 | 1 | 0 | 0 | 0 | 0 | 0 | 1 | 0 | 0 | 2 | |
| | | | | | Financiero S/. | 3,993.09 | 0.00 | 0.00 | 1,584.78 | 0.00 | 0.00 | 1,000.00 | 700.00 | 250.00 | 264.92 | 264.92 | 264.91 | 8,322.62 | |
| AOI00090200121 | IMPLEMENTACIÓN DE INSTRUMENTOS DE GESTIÓN AMBIENTAL PARA EL EJERCICIO DE LA FISCALIZACIÓN AMBIENTAL | 210101 : PUNO | 610 : DOCUMENTO TECNICO | 1 : Muy Alta | Fisico | 0 | 0 | 0 | 0 | 0 | 0 | 0 | 1 | 0 | 0 | 0 | 0 | 1 | |
| | | | | | Financiero S/. | 3,858.80 | 0.00 | 0.00 | 0.00 | 0.00 | 0.00 | 1,000.00 | 700.00 | 200.00 | 761.31 | 761.31 | 761.30 | 8,042.72 | |
| AOI00090200122 | SISTEMATIZACIÓN Y APROBACIÓN DEL PLAN ANUAL DE FISCALIZACIÓN AMBIENTAL REGIONAL(PLANEFA) | 210101 : PUNO | 091 : PLAN | 1 : Muy Alta | Fisico | 0 | 0 | 1 | 0 | 0 | 0 | 0 | 0 | 0 | 0 | 0 | 0 | 1 | |
| | | | | | Financiero S/. | 4,793.56 | 1,002.84 | 1,002.83 | 0.00 | 0.00 | 0.00 | 880.00 | 560.00 | 190.00 | 0.00 | 0.00 | 0.00 | 8,429.23 | |
| AOI00090200126 | PROMOCIÓN DE LA EDUCACIÓN Y CIUDADANÍA AMBIENTAL | 210101 : PUNO | 487 : PROMOCION | 1 : Muy Alta | Fisico | 0 | 0 | 1 | 0 | 1 | 0 | 1 | 0 | 1 | 0 | 1 | 0 | 5 | |
| | | | | | Financiero S/. | 3,041.64 | 0.00 | 482.80 | 0.00 | 482.80 | 0.00 | 700.00 | 500.00 | 200.00 | 134.64 | 134.64 | 134.63 | 5,811.15 | |
| AOI00090200127 | ASISTENCIA TECNICA Y SEGUIMIENTO AL FUNCIONAMIENTO DE ESCUELAS ECOEFICIENTES | 210101 : PUNO | 236 : INSTITUCION EDUCATIVA | 1 : Muy Alta | Fisico | 0 | 0 | 0 | 2 | 1 | 1 | 0 | 2 | 1 | 0 | 0 | 0 | 7 | |
| | | | | | Financiero S/. | 3,291.31 | 0.00 | 0.00 | 587.43 | 492.43 | 492.43 | 800.00 | 490.00 | 180.00 | 175.44 | 175.44 | 175.44 | 6,859.92 | |
| AOI00090200199 | MONITOREO PARTICIPATIVO DE LA CALIDAD DEL AGUA SUPERFICIAL CON ANA-AAA XI TITICACA, PELT, DIRESA-DISA | 210101 : PUNO | 519 : MONITOREO | 1 : Muy Alta | Fisico | 0 | 0 | 0 | 1 | 1 | 0 | 0 | 0 | 1 | 1 | 0 | 0 | 4 | |
| | | | | | Financiero S/. | 3,575.05 | 0.00 | 0.00 | 0.00 | 0.00 | 0.00 | 950.00 | 650.00 | 250.00 | 675.42 | 675.42 | 675.42 | 7,451.31 | |
| AOI00090200201 | PARTICIPACIÓN EN TALLERES Y AUDIENCIAS PÚBLICAS DE ESTUDIO DE IMPACTO AMBIENTAL | 210101 : PUNO | 250 : PARTICIPACION | 1 : Muy Alta | Fisico | 0 | 0 | 0 | 0 | 1 | 0 | 1 | 0 | 1 | 0 | 1 | 0 | 4 | |
| | | | | | Financiero S/. | 3,484.25 | 0.00 | 0.00 | 0.00 | 691.32 | 0.00 | 800.00 | 600.00 | 300.00 | 462.17 | 462.17 | 462.16 | 7,262.07 | |
| AOI00090200693 | EVALUACION Y APROBACION DE ESTUDIOS DE IMPACTO AMBIENTAL DE PROYECTOS DE INVERSION | 210101 : PUNO | 586 : CERTIFICACION | 1 : Muy Alta | Fisico | 0 | 0 | 2 | 0 | 2 | 0 | 2 | 0 | 2 | 0 | 2 | 0 | 10 | |
| | | | | | Financiero S/. | 3,597.75 | 0.00 | 713.84 | 0.00 | 713.84 | 0.00 | 910.00 | 600.00 | 200.00 | 254.40 | 254.40 | 254.40 | 7,498.63 | |
| AOI00090200876 | REUNIONES ORDINARIAS Y EXTRAORDINARIAS DE LA COMISION AMBIENTAL REGIONAL | 210101 : PUNO | 599 : ACTA | 1 : Muy Alta | Fisico | 0 | 1 | 0 | 1 | 0 | 1 | 0 | 1 | 0 | 1 | 0 | 1 | 6 | |
| | | | | | Financiero S/. | 4,766.73 | 630.52 | 0.00 | 630.52 | 0.00 | 630.52 | 1,200.00 | 750.00 | 230.00 | 365.60 | 365.60 | 365.59 | 9,935.08 | |
| AOI00090200985 | MONITOREO A PLANES DE CONTINGENCIA EN DERRAMES DE COMBUSTIBLES, SUSTANCIAS PELIGROSAS Y OTRAS ACTIVIDADES | 210101 : PUNO | 519 : MONITOREO | 1 : Muy Alta | Fisico | 0 | 0 | 0 | 1 | 0 | 0 | 1 | 0 | 0 | 0 | 1 | 0 | 3 | |
| | | | | | Financiero S/. | 3,631.80 | 0.00 | 0.00 | 927.46 | 0.00 | 0.00 | 920.00 | 600.00 | 200.00 | 430.11 | 430.11 | 430.11 | 7,569.59 | |
| AOI00090201067 | MONITOREO A LAS ACTIVIDADES DE FISCALIZACIÓN AMBIENTAL | 210101 : PUNO | 519 : MONITOREO | 1 : Muy Alta | Fisico | 0 | 0 | 1 | 0 | 0 | 1 | 0 | 0 | 1 | 0 | 0 | 1 | 4 | |
| | | | | | Financiero S/. | 3,049.26 | 189.16 | 189.16 | 189.16 | 189.16 | 189.16 | 700.00 | 450.00 | 180.00 | 212.04 | 212.04 | 212.03 | 5,961.17 | |
| Centro de Costo: 01.14.03 - OFICINA REGIONAL DE GESTIÓN DEL RIESGO DE DESASTRES Y SEGURIDAD | | | | | | | | | | | | | | | | | | | |
| OEI.13 REDUCIR LA VULNERABILIDAD ANTE EL RIESGO DE DESASTRES NATURALES Y ANTRÓPICOS | | | | | | | | | | | | | | | | | | | |
| AEI.13.01 CAPACIDAD INSTALADA PARA LA PREPARACIÓN Y RESPUESTA FRENTE A EMERGENCIAS Y DESASTRES EN LA REGIÓN PUNO | | | | | | | | | | | | | | | | | | | |
| | COD. | Actividad Operativa / Inversiones | Ubigeo | U.M. | Prioridad | Meta | PROGRAMACION | | | | | | | | | | | | Total Anual |
| | | | | | | | 1 | 2 | 3 | 4 | 5 | 6 | 7 | 8 | 9 | 10 | 11 | 12 | |
| AOI00090200556 | | ADMINISTRACION Y ALMACENAMIENTO DE KITS PARA LA ASISTENCIA FRENTE A EMERGENCIAS Y DESASTRES | 210101 : PUNO | 615 : KIT | 1 : Muy Alta | Fisico | 0 | 0 | 0 | 100 | 100 | 100 | 50 | 50 | 62 | 0 | 0 | 0 | 462 |
| | | | | | | Financiero S/. | 186.00 | 41,967.27 | 50,448.27 | 659,312.60 | 42,408.27 | 614,112.60 | 409,568.74 | 461,531.47 | 201,717.78 | 0.00 | 0.00 | 0.00 | 2,481,253.00 |
| AOI00090200557 | | DESARROLLO DE LOS CENTROS Y ESPACIOS DE MONITOREO DE EMERGENCIAS Y DESASTRES | 210100 : MULTIDISTRITAL | 248 : REPORTE | 1 : Muy Alta | Fisico | 1 | 1 | 1 | 1 | 1 | 1 | 1 | 1 | 1 | 1 | 1 | 1 | 12 |
| | | | | | | Financiero S/. | 73,019.58 | 87,919.58 | 115,219.58 | 125,819.58 | 117,269.58 | 72,263.42 | 105,550.38 | 68,460.27 | 80,011.64 | 115,257.28 | 139,132.05 | 139,132.06 | 1,239,055.00 |
| OEI.13 REDUCIR LA VULNERABILIDAD ANTE EL RIESGO DE DESASTRES NATURALES Y ANTRÓPICOS | | | | | | | | | | | | | | | | | | | |
| AEI.13.03 GESTIÓN DEL RIESGO DE DESASTRES Y ADAPTACIÓN AL CAMBIO CLIMÁTICO DE LA POBLACIÓN VULNERABLE | | | | | | | | | | | | | | | | | | | |
| | COD. | Actividad Operativa / Inversiones | Ubigeo | U.M. | Prioridad | Meta | PROGRAMACION | | | | | | | | | | | | Total Anual |
| | | | | | | | 1 | 2 | 3 | 4 | 5 | 6 | 7 | 8 | 9 | 10 | 11 | 12 | |
| AOI00090200560 | | DESARROLLO DE SIMULACROS EN GESTIÓN REACTIVA | 210101 : PUNO | 248 : REPORTE | 1 : Muy Alta | Fisico | 0 | 0 | 0 | 1 | 1 | 0 | 1 | 1 | 0 | 0 | 2 | 0 | 6 |
| | | | | | | Financiero S/. | 0.00 | 0.00 | 0.00 | 5,120.00 | 5,120.00 | 0.00 | 5,120.00 | 5,120.00 | 0.00 | 0.00 | 5,120.00 | 0.00 | 25,600.00 |
| AOI00090200979 | | IMPLEMENTACIÓN DE BRIGADAS PARA LA ATENCIÓN FRENTE A EMERGENCIAS Y DESASTRES | 210101 : PUNO | 583 : BRIGADA | 1 : Muy Alta | Fisico | 0 | 0 | 0 | 1 | 0 | 0 | 0 | 0 | 1 | 0 | 0 | 0 | 2 |
| | | | | | | Financiero S/. | 0.00 | 25,600.00 | 0.00 | 0.00 | 0.00 | 0.00 | 0.00 | 0.00 | 0.00 | 0.00 | 0.00 | 0.00 | 25,600.00 |
| OEI.13 REDUCIR LA VULNERABILIDAD ANTE EL RIESGO DE DESASTRES NATURALES Y ANTRÓPICOS | | | | | | | | | | | | | | | | | | | |
| AEI.13.04 PRÁCTICAS SEGURAS FRENTE AL RIESGO DE DESASTRES PARA LA RESILIENCIA DE LA POBLACIÓN VULNERABLE | | | | | | | | | | | | | | | | | | | |
| | COD. | Actividad Operativa / Inversiones | Ubigeo | U.M. | Prioridad | Meta | PROGRAMACION | | | | | | | | | | | | Total Anual |
| | | | | | | | 1 | 2 | 3 | 4 | 5 | 6 | 7 | 8 | 9 | 10 | 11 | 12 | |

Anexo B-5 : POI Anual con Programacion Fisica y Financiera

| | | | | | | | | | | | | | | | | | | |
|----------------|--|-------------------------|--------------------|--------------|----------------|------|----------|----------|----------|-----------|-----------|-----------|-----------|-----------|-----------|-----------|-----------|------------|
| AOI00090200565 | DESARROLLO DE CAMPAÑAS COMUNICACIONALES PARA LA GESTIÓN DEL RIESGO DE DESASTRES | 210100 : MULTIDISTRITAL | 014 : CAMPAÑA | 1 : Muy Alta | Físico | 0 | 0 | 1 | 0 | 0 | 1 | 0 | 1 | 0 | 0 | 0 | 1 | 4 |
| | | | | | Financiero S/. | 0.00 | 0.00 | 2,252.80 | 2,252.80 | 2,252.80 | 2,252.80 | 2,252.80 | 2,252.80 | 2,252.80 | 2,252.80 | 2,252.80 | 2,252.80 | 22,528.00 |
| AOI00090200980 | ACCESO A LA INFORMACIÓN Y OPERATIVIDAD DEL SISTEMA DE INFORMACIÓN EN GESTIÓN DEL RIESGO DE DESASTRES | 210101 : PUNO | 086 : PERSONA | 1 : Muy Alta | Físico | 0 | 0 | 0 | 0 | 10 | 10 | 10 | 10 | 12 | 0 | 0 | 0 | 52 |
| | | | | | Financiero S/. | 0.00 | 0.00 | 0.00 | 0.00 | 1,372.20 | 1,372.20 | 1,372.20 | 1,372.20 | 1,372.20 | 0.00 | 0.00 | 0.00 | 6,861.00 |
| AOI00090200981 | DESARROLLO DE INSTRUMENTOS ESTRATÉGICOS PARA LA GESTIÓN DEL RIESGO DE DESASTRES | 210101 : PUNO | 416 : INSTRUMENTOS | 1 : Muy Alta | Físico | 0 | 0 | 0 | 0 | 0 | 0 | 0 | 0 | 0 | 0 | 1 | 0 | 1 |
| | | | | | Financiero S/. | 0.00 | 0.00 | 0.00 | 0.00 | 0.00 | 0.00 | 0.00 | 0.00 | 33,333.34 | 39,856.83 | 39,856.83 | 0.00 | 113,047.00 |
| AOI00090200982 | FORMACION Y CAPACITACION EN MATERIA DE GESTION DE RIESGO DE DESASTRES Y ADAPTACION AL CAMBIO CLIMATICO | 210101 : PUNO | 086 : PERSONA | 1 : Muy Alta | Físico | 0 | 0 | 0 | 20 | 0 | 20 | 4 | 0 | 0 | 4 | 0 | 4 | 52 |
| | | | | | Financiero S/. | 0.00 | 3,500.00 | 3,500.00 | 3,500.00 | 22,500.00 | 23,920.00 | 23,920.00 | 23,920.00 | 23,920.00 | 23,920.00 | 23,920.00 | 23,920.00 | 200,440.00 |

Centro de Costo: 01.16.01 - PROYECTO ESPECIAL CAMÉLIDOS SUDAMERICANOS PECSA

| OEI.04 IMPULSAR LA COMPETITIVIDAD DE LAS PRINCIPALES CADENAS PRODUCTIVAS DE LA REGIÓN PUNO | | | | | | | | | | | | | | | | | | | |
|--|--|---------------|------------------|--------------|------------|--------------|------------|------------|------------|--------------|--------------|------------|------------|--------------|--------------|--------------|--------------|-------------|--|
| AEI.04.01 CAPACITACIÓN Y ASISTENCIA TÉCNICA INTEGRAL Y FOCALIZADA PARA PRODUCTORES AGROPECUARIOS | | | | | | | | | | | | | | | | | | | |
| COD. | Actividad Operativa / Inversiones | Ubigeo | U.M. | Prioridad | Meta | PROGRAMACION | | | | | | | | | | | | Total Anual | |
| | | | | | | 1 | 2 | 3 | 4 | 5 | 6 | 7 | 8 | 9 | 10 | 11 | 12 | | |
| AOI00090200246 | MEJORAMIENTO DE LA CADENA DE VALOR DE LA FIBRA DE ALPACA EN LA REGIÓN PUNO - SEGUNDA ETAPA (AÑOS 3, 4, 5 Y 6), MULTIDISTRITAL - PUNO. CÓDIGO ÚNICO DE INVERSIONES: 2187217. (FUENTE SSI FORMATO 12-B: % AVANCE FÍSICO ACUMULADO) | 210101 : PUNO | 155 : PORCENTAJE | 1 : Muy Alta | Físico | 65 | 66 | 67 | 68 | 69 | 70 | 71 | 72 | 73 | 74 | 75 | 76 | 76 | |
| | Financiero S/. | | | | 191,990.00 | 212,850.00 | 181,500.00 | 642,100.00 | 371,000.00 | 1,196,300.00 | 1,361,750.00 | 576,516.33 | 910,736.33 | 1,187,885.00 | 1,063,006.67 | 1,063,006.67 | 8,958,641.00 | | |
| AOI00090201075 | MEJORAMIENTO DE LOS SERVICIOS DE APOYO AL DESARROLLO PRODUCTIVO EN 37 UNIDADES PRODUCTORAS 37 DISTRITOS DE 11 PROVINCIAS DEL DEPARTAMENTO DE PUNO. CÓDIGO ÚNICO DE INVERSIONES: 2603155 (FUENTE SSI FORMATO 12-B: % AVANCE FÍSICO ACUMULADO) | 210401 : JULI | 155 : PORCENTAJE | 1 : Muy Alta | Físico | 0 | 0 | 1 | 2 | 3 | 4 | 0 | 0 | 0 | 0 | 4.50 | 5 | 5 | |
| | Financiero S/. | | | | 0.00 | 0.00 | 0.00 | 12,300.00 | 0.00 | 0.00 | 0.00 | 0.00 | 0.00 | 0.00 | 493,850.00 | 493,850.00 | 1,000,000.00 | | |

Centro de Costo: 01.16.02 - PROYECTO ESPECIAL TRUCHAS TITICACA PETT

| OEI.04 IMPULSAR LA COMPETITIVIDAD DE LAS PRINCIPALES CADENAS PRODUCTIVAS DE LA REGIÓN PUNO | | | | | | | | | | | | | | | | | | | |
|--|---|-------------------------|--------------------------|--------------|----------------|--------------|------------|------------|------------|-----------|-----------|------------|-----------|------------|------------|------------|------------|--------------|--|
| AEI.04.03 TRANSFERENCIA TECNOLÓGICA FOCALIZADA PARA PRODUCTORES DE TRUCHA | | | | | | | | | | | | | | | | | | | |
| COD. | Actividad Operativa / Inversiones | Ubigeo | U.M. | Prioridad | Meta | PROGRAMACION | | | | | | | | | | | | Total Anual | |
| | | | | | | 1 | 2 | 3 | 4 | 5 | 6 | 7 | 8 | 9 | 10 | 11 | 12 | | |
| AOI00090200490 | MEJORAMIENTO DE LAS CAPACIDADES TECNOLÓGICAS EN EL MANEJO DE CADENA PRODUCTIVA DE TRUCHA EN LA REGIÓN PUNO. CÓDIGO UNICO DE INVERSIONES: 2324613. (FUENTE SSI FORMATO 12-B: % AVANCE FÍSICO ACUMULADO)- 02 MÓDULOS DEMOSTRATIVOS DE TRANSFERENCIA EN REPRODUCCIÓN DE OVA- 6 CURSOS DE CAPACITACIÓN EN EL MANEJO DE REPRODUCCIÓN DE OVAS- 06 MÓDULOS DEMOSTRATIVOS DE REINCUBACIÓN DE OVAS- 30 MÓDULOS DEMOSTRATIVOS DE REPRODUCCIÓN DE TRUCHAS EN JAULA- 8 MÓDULOS DE TRUCHAS EN ESTANQUE- 632 EVENTOS DE CAPACITACIÓN EN BPA Y HAACP- 14 MÓDULOS DEMOSTRATIVOS DE ESTANDARIZACIÓN- 8,814 ASISTENCIAS TÉCNICAS EN BPA | 210101 : PUNO | 155 : PORCENTAJE | 1 : Muy Alta | Físico | 90 | 90.50 | 91 | 92 | 93 | 94 | 95 | 96 | 97 | 98 | 99 | 100 | 100 | |
| | | | | | Financiero S/. | 45,300.00 | 386,500.00 | 140,500.00 | 116,000.00 | 71,300.00 | 96,500.00 | 248,000.00 | 89,700.00 | 228,100.00 | 99,000.00 | 547,304.00 | 547,304.00 | 2,615,508.00 | |
| AOI00090201076 | MEJORAMIENTO DEL CENTRO DE CAPACITACION ACUICOLA DE LA REGION PUNO. CÓDIGO UNICO DE INVERSIONES: 2026782 (FUENTE SSI FORMATO 12-B: % AVANCE FÍSICO ACUMULADO) | 210106 : CHUCUITO | 155 : PORCENTAJE | 1 : Muy Alta | Físico | 0 | 100 | 0 | 0 | 0 | 0 | 0 | 0 | 0 | 0 | 0 | 100 | 100 | |
| | | | | | Financiero S/. | 0.00 | 0.00 | 0.00 | 0.00 | 0.00 | 0.00 | 0.00 | 0.00 | 0.00 | 0.00 | 0.00 | 4,976.00 | 4,976.00 | |
| AOI00090201077 | MEJORAMIENTO DE LOS SERVICIOS DE APOYO AL DESARROLLO PRODUCTIVO EN 19 UNIDADES PRODUCTORAS 19 DISTRITOS DE 7 PROVINCIAS DEL DEPARTAMENTO DE PUNO. CÓDIGO UNICO DE INVERSIONES: 2603148 (FUENTE SSI FORMATO 12-B: % AVANCE FÍSICO ACUMULADO) | 210401 : JULI | 054 : EXPEDIENTE TECNICO | 1 : Muy Alta | Físico | 0 | 0 | 0.30 | 0.60 | 0.80 | 1 | 0 | 0 | 0 | 0 | 0 | 0 | 1 | |
| | | | | | Financiero S/. | 19,500.00 | 31,750.00 | 75,950.00 | 77,500.00 | 16,600.00 | 27,500.00 | 0.00 | 0.00 | 0.00 | 160,000.00 | 120,600.00 | 120,600.00 | 650,000.00 | |
| AOI00090201264 | MEJORAMIENTO DE LOS SERVICIOS DE APOYO AL DESARROLLO PRODUCTIVO EN 4 UNIDADES PRODUCTORAS 4 DISTRITOS DE LAS PROVINCIAS DE SANDIA, CARABAYA, MULTIDISTRITAL - MULTIPROVINCIAL PUNO. CÓDIGO UNICO DE INVERSIONES: 2603160 - EXPEDIENTE TECNICO. | 210000 : MULTIDISTRITAL | 054 : EXPEDIENTE TECNICO | 3 : Muy Alta | Físico | 0 | 0 | 0 | 0 | 0.20 | 0.60 | 0.20 | 0.30 | 0.40 | 0.60 | 0.80 | 1 | 1 | |
| | | | | | Financiero S/. | 0.00 | 0.00 | 0.00 | 0.00 | 0.00 | 16,300.00 | 37,315.00 | 37,800.00 | 41,320.00 | 53,600.00 | 21,531.00 | 21,531.00 | 229,397.00 | |

Centro de Costo: 01.19.01 - DIRECCIÓN DE TURISMO

| OEI.08 PROMOVER EL TURISMO CON SERVICIOS DE CALIDAD EN LA REGIÓN DE PUNO | | | | | | | | | | | | | | | | | | |
|---|--|---------------|----------------------------|--------------|----------------|--------------|-----------|-----------|-----------|-----------|-----------|-----------|-----------|-----------|-----------|-----------|-----------|----------------|
| AEI.08.01 CAPACITACIÓN INTEGRAL PARA LAS EMPRESAS PRESTADORAS DE SERVICIOS TURÍSTICOS | | | | | | | | | | | | | | | | | | |
| COD. | Actividad Operativa / Inversiones | Ubigeo | U.M. | Prioridad | Meta | PROGRAMACION | | | | | | | | | | | | Total Anual |
| | | | | | | 1 | 2 | 3 | 4 | 5 | 6 | 7 | 8 | 9 | 10 | 11 | 12 | |
| AOI00090200165 | CALIFICACIÓN, CAPACITACIÓN, FORMALIZACIÓN, PROMOCIÓN TURÍSTICA, INVENTARIO Y ESTADÍSTICAS DE TURISMO, SENSIBILIZACIÓN EN CULTURA Y SEGURIDAD TURÍSTICA, SUPERVISIÓN Y FISCALIZACIÓN DE NORMAS TURÍSTICAS Y AMBIENTALES | 210101 : PUNO | 300 : USUARIOS CAPACITADOS | 1 : Muy Alta | Fisico | 26 | 21 | 50 | 23 | 27 | 40 | 25 | 21 | 39 | 19 | 23 | 33 | 347 |
| | | | | | Financiero S/. | 21,159.00 | 17,799.00 | 17,799.00 | 17,799.00 | 20,009.00 | 17,799.00 | 23,409.00 | 20,850.00 | 21,832.00 | 20,176.00 | 41,841.06 | 41,841.07 | 282,313.13 |
| AOI00090200166 | IMPLEMENTACIÓN DEL COREFAR Y PERDAR, FORMALIZACIÓN, CONSTITUCIÓN, ORGANIZACIÓN Y ACCESO AL MERCADO, INSCRIPCIÓN Y RENOVACIÓN DEL R.N.A. CAPACITACIÓN Y ASISTENCIA TÉCNICA, SEGUIMIENTO DE TENDENCIAS DE NUEVOS PRODUCTOS Y DISEÑO, ORGANIZACIÓN DEL CONCURSO MAESTRO REGIONAL DE LA ARTESANÍA. | 210101 : PUNO | 087 : PERSONA ATENDIDA | 1 : Muy Alta | Fisico | 10 | 10 | 11 | 8 | 8 | 11 | 7 | 6 | 10 | 7 | 6 | 9 | 103 |
| | | | | | Financiero S/. | 12,696.00 | 10,092.00 | 10,092.00 | 10,092.00 | 11,407.00 | 10,092.00 | 19,154.00 | 17,720.00 | 17,839.00 | 16,459.00 | 12,781.38 | 12,781.38 | 161,205.76 |
| AOI00090200167 | MONITOREO DEL PERX Y CERX, PARTICIPACIÓN DE EMPRESAS EN FERIAS, RUEDA DE NEGOCIOS CON CAPACITACIÓN Y ASISTENCIAS TÉCNICAS EN COORDINACIÓN CON EL MINCETUR Y PROMPERU. | 210101 : PUNO | 996 : EMPRESA ASISTIDA | 1 : Muy Alta | Fisico | 6 | 7 | 10 | 11 | 12 | 14 | 15 | 14 | 13 | 14 | 14 | 10 | 140 |
| | | | | | Financiero S/. | 10,921.00 | 9,241.00 | 9,241.00 | 9,241.00 | 10,346.00 | 9,241.00 | 9,600.00 | 7,604.00 | 7,931.00 | 10,324.00 | 26,313.41 | 26,313.46 | 146,316.87 |
| AOI00090200568 | ELABORACIÓN DE DOCUMENTOS DE GESTIÓN ADMINISTRATIVA Y FINANCIERA EN EL MANEJO Y SEGUIMIENTO DE LOS SISTEMAS ADMINISTRATIVOS | 210101 : PUNO | 037 : DOCUMENTO EMITIDO | 1 : Muy Alta | Fisico | 22 | 20 | 21 | 16 | 17 | 21 | 18 | 17 | 19 | 17 | 20 | 19 | 227 |
| | | | | | Financiero S/. | 34,477.04 | 28,872.04 | 44,129.04 | 36,570.04 | 42,698.04 | 34,680.29 | 52,000.00 | 41,000.00 | 43,000.00 | 38,670.67 | 75,821.58 | 75,821.55 | 557,740.29 |
| TOTAL FINANCIERO S/. | | | | | | | | | | | | | | | | | | 888,364,145.85 |
| U.M. = Unidad de Medida. | | | | | | | | | | | | | | | | | | |
| Nota : La Prioridad se determinará en la Comisión de Planeamiento Estratégico | | | | | | | | | | | | | | | | | | |
| | | | | | | | | | | | | | | | | | | FIRMA |