INFORME

"RENDICIÓN DE CUENTAS DE TITULARES POR PERIODO ANUAL"

GOBIERNO REGIONAL PUNO

GOBERNACIÓN REGIONAL DE PUNO
VISACION
GOBERNACIÓN REGIONAL

GOBIERNO REGIONAL
V°B°
GERENCIA GENERAL REGIONAL
PUNO

PUNO - PUNO – PUNO

mayo 2022

INFORME DE RENDICIÓN DE CUENTAS DE TITULARES

I. INFORMACIÓN GENERAL DEL PROCESO DE RENDICIÓN DE CUENTAS DEL PLIEGO

1.1 Información general del titular del pliego

1.2 Información de los titulares de las unidades ejecutoras

1.3 Misión, visión, valores y organigrama

1.4 Logros alcanzados en el periodo de gestión

1.5 Limitaciones en el periodo a rendir

1.6 Recomendaciones de mejora

II. SECCIÓN I: INFORMACIÓN DE SISTEMAS ADMINISTRATIVOS DE GESTIÓN PÚBLICA

III. SECCIÓN II: INFORMACIÓN DE INDICADORES SOCIALES Y ECONÓMICOS

IV. SECCIÓN III: INFORMACIÓN DE BIENES Y SERVICIOS ENTREGADOS POR LA ENTIDAD

V. SECCIÓN IV: INFORMACIÓN DE AUTOEVALUACIÓN DE LA GESTIÓN DE BIENES Y SERVICIOS ENTREGADOS POR LA ENTIDAD

VI. ANEXOS DE LOS SISTEMAS DE ADMINISTRATIVOS

GOBIERNO REGIONAL DE PUNO
VISACION
GOBERNACIÓN REGIONAL

GOBIERNO REGIONAL
V°B°
GERENCIA GENERAL REGIONAL
PUNO

I. INFORMACIÓN GENERAL DEL PROCESO DE RENDICIÓN DE CUENTAS DEL PLIEGO.

1.1 Información general de titular de pliego.

Código de la entidad	5350		
Nombre de la entidad	GOBIERNO REGIONAL PUNO		
Apellidos y nombres del titular de la entidad	ALEJO APAZA GERMAN		
Cargo del titular	GOBERNADOR REGIONAL DE PUNO		
Tipo de documento de identidad	DNI		
N° de documento de identidad	44309577		
Teléfonos:	988660101		
Correo electrónico	GOBERNACION@REGIONPUNO.GOB.PE		
Tipo de informe	POR PERIODO ANUAL		
INFORME A REPORTAR			
Fecha de inicio del periodo reportado:	01/01/2021	Nro. documento de nombramiento / designación	RESOLUCION N° 0392-2022-JNE
Fecha de fin del periodo reportado:	31/12/2021	Nro. documento de cese de corresponder	
Fecha de Generación del Informe:	26/05/2022 21:06:17		

1.2 Información de los titulares de las unidades ejecutoras

Titulares de las unidades ejecutoras que intervienen en la elaboración del Informe						
N°	Unidad ejecutora	Tipo de documento de identidad	N° de documento de identidad	Apellidos y nombres	Fecha de inicio en el cargo	Remitió información (si/no)
1	UNIDAD DE GESTIÓN EDUCATIVA LOCAL YUNGUYO - UGEL YUNGUYO	DNI	01296825	CONDORI RIVERA EFRAIN	01/08/2016	SI
2	UNIDAD DE GESTIÓN EDUCATIVA LOCAL PUNO - UGEL PUNO	DNI	29541868	CORNEJO MAMANI DAVID GREGORIO	01/08/2016	SI
3	UNIDAD DE GESTIÓN EDUCATIVA LOCAL EL COLLAO ILAVE - UGEL EL COLLAO ILAVE	DNI	01315766	COAQUIRA RAMOS MARISOL	01/01/2022	SI
4	UNIDAD DE GESTION EDUCATIVA LOCAL SAN ROMAN - UGEL SAN ROMAN	DNI	01216459	SUCAPUCA CHINOAPAZA LEON SEVERO		SI
5	UNIDAD DE GESTION EDUCATIVA LOCAL MELGAR - UGEL MELGAR AYAVIRI	DNI	02299840	ENRIQUEZ YANA PEDRO ROBERTO	01/08/2016	SI

6	UNIDAD DE GESTION EDUCATIVA LOCAL LAMPA PUNO - UGEL LAMPA	DNI	01320039	GUTIERREZ MAITA MARIANA LILIANA	31/12/2021	SI
7	UNIDAD DE GESTION EDUCATIVA LOCAL HUANCANE - UGEL HUANCANE	DNI	01309096	MELO QUISPE FAUSTO	05/01/2022	SI
8	UNIDAD DE GESTION EDUCATIVA LOCAL DE SANDIA	DNI	02046123	OLAZABAL SALLUCA FREDY HERNAN	01/08/2016	SI
9	UNIDAD DE GESTION EDUCATIVA LOCAL DE CRUCERO	DNI	01320740	BELLIDO DIAZ LUCIO	31/12/2020	SI
10	UNIDAD DE GESTION EDUCATIVA LOCAL CARABAYA MACUSANI-UGEL CARABAYA	DNI	01296499	MAMANI MAYTA EDWIN OCTAVIO	02/05/2022	SI
11	UNIDAD DE GESTION EDUCATIVA LOCAL AZANGARO - UGEL AZANGARO	DNI	01321010	CONDORI VENEGAS EFRAIN		SI
12	UNIDAD DE GESTION EDUCATIVA DE SAN ANTONIO DE PUTINA	DNI	01305806	CHURA ALEJO WILFREDO	01/08/2016	SI
13	UNIDAD DE GESTION EDUCATIVA LOCAL MOHO- UGEL MOHO	DNI	01289415	MACHICAO CALDERON JAVIER	31/12/2021	SI
14	UNIDAD DE GESTION EDUCATIVA LOCAL CHUCUITO JULI - UGEL CHUCUITO	DNI	01803827	VIZCARRA FAJARDO JOSE GABRIEL	08/10/2020	SI
15	REGION PUNO-SALUD YUNGUYO - REDESS YUNGUYO	DNI	40394860	EYZAGUIRRE DELGADO JORGE WASHINGTON	12/01/2022	SI
16	REGION PUNO-SALUD SANDIA - RED DE SALUD SANDIA	DNI	06293054	QUENTA ORTIZ JULIO		SI
17	REGION PUNO-SALUD MELGAR	CE	001188633	MARIN TORRES MARCO ALFREDO		SI
18	REGION PUNO-SALUD MACUSANI	DNI	29606120	TORRES ALI BERLING DIONICIO	03/03/2022	SI
19	REGION PUNO-SALUD HUANCANE	DNI	70166670	CALSINA HUANCA WILLY EDWIN PAUL		SI
20	REGION PUNO-SALUD EL COLLAO ILAVE	DNI	43649185	CHATA CONDORI RONALD	28/12/2021	SI
21	REGION PUNO-SALUD AZANGARO (HOSP. CARLOS CORNEJO ROSELLO)	DNI	02416068	RIVERA HUARILLOCLLA MARLENY		SI
22	REGION PUNO-RED DE SALUD CHUCUITO	DNI	01314978	TALAVERA ROJAS JUAN CARLOS		SI
23	RED DE SALUD SAN ROMAN - HOSPITAL CARLOS MONGE MEDRANO	DNI	40097332	QUISPE QUISPE RUMY ABEL		SI

GOBERNACIÓN REGIONAL DE PUNO VISACION GOBERNACIÓN REGIONAL

GOBIERNO REGIONAL VºBº GERENCIA GENERAL REGIONAL PUNO

24	RED DE SALUD PUNO - UE 405	DNI	01322624	CANO ZIRENA JOSELIX YURI		SI
25	PROGRAMA REGIONAL DE RIEGO Y DRENAJE - PRORRIDRE - PUNO	DNI	44110180	APAZA TICONA FREDY		SI
26	PROGRAMA DE APOYO AL DESARROLLO RURAL ANDINO	DNI	41813008	HUAMAN CERVANTES SERGIO MAURICIO	02/03/2022	SI
27	HOSPITAL REGIONAL MANUEL NUÑEZ BUTRON	DNI	01332364	VELASCO CARDENAS JUAN MARTIN		SI
28	GOB. REG. DPTO. DE PUNO - SALUD LAMPA	DNI	42755237	LOZA PARI SANDRA FABIOLA	01/02/2022	SI
29	DIRECCIÓN REGIONAL DE TRANSPORTES, COMUNICACIONES, VIVIENDA Y CONSTRUCCIÓN PUNO	DNI	01319696	MAMANI SACACHIPANA CRISTOBAL	20/01/2021	SI
30	DIRECCIÓN REGIONAL DE SALUD PUNO	DNI	01289539	MENDOZA VELASQUEZ JUAN CARLOS	12/11/2021	SI
31	DIRECCIÓN REGIONAL DE EDUCACIÓN PUNO	DNI	01314772	ARUHUANCA AROAPAZA ARTURO	24/11/2021	SI
32	DIRECCIÓN REGIONAL AGRARIA PUNO	DNI	43290734	USCAMAYTA QUISPE WILBER FRAIZ		SI
33	DIRECCION REGIONAL DE PESQUERIA - PUNO	DNI	43052201	MARCA SAIRITUPA EDWIN	10/11/2021	SI

GOBIERNO REGIONAL DE PUNO VISACION GOBIERNO REGIONAL

Comentarios

GOBIERNO REGIONAL VºBº GERENCIA GENERAL REGIONAL PUNO

Misión, visión, valores y organigrama

a. Misión

"Promover el desarrollo integral y sostenible de la región Puno, con autonomía e igualdad de oportunidades, transparente, competitiva y concertada".

b. Visión

"Región Puno, con su lago Titicaca navegable más alto del mundo y Parque Nacional Bahuaja Sonene"

Al 2021, somos una región andina - amazónica que ha afirmado su identidad, su población ha desarrollado interculturalmente, capacidades, valores y goza de calidad de vida, con igualdad de oportunidades.

Maneja sosteniblemente sus recursos naturales y el ambiente, integrando corredores ecológicos, con una producción agropecuaria, minero - energética e industrial competitiva; basada en la ciencia, tecnología e investigación. Líder en el desarrollo de cadenas productivas en camélidos sudamericanos, ovinos, bovinos, granos andinos, café, trucha y el turismo, insertados a los mercados nacional e internacional, en un marco de desarrollo integral y sustentable.

La gestión pública es moderna, transparente y democrática en el marco del Estado de derecho, con equidad y

justicia social. Su territorio regional está ordenado y articulado con perspectiva geopolítica.
"Vida digna para el buen vivir"

c. Valores

Compromiso
Honestidad
Responsabilidad
Ética
Transparencia
Respeto
Vocación de servicio

d. Organigrama

El Reglamento de Organizaciones y Funciones (ROF), aprobado por Ordenanza Regional N° 008-2008-CR/GRP y su modificatoria la Ordenanza Regional N° 002-2018-GR PUNO.CRP, establece la estructura, organizaciones, competencias y funciones del Gobierno Regional Puno. Sin embargo, esta estructura orgánica, no es la más adecuada para el cumplimiento de las funciones y competencias asignadas, ni mucho menos para la gestión de un Estado moderno por resultados, que estable la Política Nacional de Modernización de la Gestión Pública al 2021, aprobado por Decreto Supremo N° 004-2013-PCM, que se encuentra en proceso de actualización rumbo al año 2030; dado que esta estructura orgánica, ha sido diseñado bajo el modelo único establecido en la Ley Orgánica de Gobiernos Regionales.

El Gobierno Regional Puno, cuenta con la siguiente estructura orgánica:

Órgano de Gobierno
¿Consejo Regional
- Secretaria del Consejo Regional

¿Gobernación Regional
- Oficina Regional de Gestión del Riesgo de Desastres y Seguridad
- Secretaria General
- Oficina de Dialogo y Concertación
- Oficina de Comunicaciones y Relaciones Pùblicas

Órgano de Alta Dirección
¿Gerencia General Regional

Órganos Consultivos y de Coordinación
¿Consejo de Coordinación Regional
¿Consejos Consultivos Regionales

Órgano de Control
¿Organo de Control Institucional

Órgano de Defensa Juridica
¿Procuraduría Pública Regional

Órganos de Asesoramiento
¿Oficina Regional de Asesoría Jurídica
¿Gerencia Regional de Planeamiento, Presupuesto y Acondicionamiento Territorial
-Sub Gerencia de Planeamiento
-Sub Gerencia de Presupuesto
-Sub Gerencia de Programación de Inversiones y Cooperación Técnica Internacional
-Sub Gerencia de Modernización y Desarrollo Institucional
-Sub Gerencia de Acondicionamiento Territorial

Órganos de Apoyo
¿Oficina Regional de Supervisión y Liquidación de Proyectos
¿Oficina Regional de Administración
-Oficina de Contabilidad
-Oficina de Tesorería
-Oficina de Recursos Humanos
-Oficina de Abastecimientos y Servicios Auxiliares
-Oficina de Bienes Regionales
-Oficina de Equipo Mecánico

-Oficina de Tecnologias de Información y Comunicación

Órganos de Línea
¿Gerencia Regional de Desarrollo Económico
-Sub Gerencia de Gestión Sectorial y Normatividad
-Sub Gerencia de Inversión Privada
-Sub Gerencia de Competitividad Sectorial e Innovación Tecnologica
-Direcciones Regionales Sectoriales:
. Dirección Regional Agraria
. Dirección Regional de La Producción
. Dirección Regional de Comercio Exterior y Turismo
. Dirección Regional de Energía y Minas

¿Gerencia Regional de Desarrollo Social
-Sub Gerencia de Gestión Sectorial y Normatividad
-Sub Gerencia de Asuntos Sociales
-Sub Gerencia de Cultura y Juventud
-Sub Gerencia de Atención a Personas con Discapacidad
-Direcciones Regionales Sectoriales:
. Dirección Regional de Educación
. Dirección Regional de Salud
. Dirección Regional de Trabajo y Promoción de Empleo
. Dirección Regional de Vivienda y Saneamiento
-Archivo Regional
-Aldeas Infantiles y Albergue de Ancianos

¿Gerencia Regional de Infraestructura

-Sub Gerencia de Estudios Definitivos
-Sub Gerencia de Ejecución de Proyectos
-Dirección Regional de Transportes y Comunicaciones

¿Gerencia Regional de Recursos Naturales y Gestión Ambiental
-Sub Gerencia de Recursos Naturales
-Sub Gerencia de Gestión Ambiental
-Sub Gerencia de Gestión de Recursos Hidricos

¿Dirección de Estudios de Pre Inversión

Órganos Desconcentrados
¿Proyectos Especiales Regionales
¿Autoridad Autonoma INKARI

Órganismos Público Adscrito
¿ZEEDEPUNO

GOBERNACIÓN REGIONAL DE PUNO
VISACION
GOBERNACIÓN REGIONAL

GOBIERNO REGIONAL
V°B°
GERENCIA GENERAL REGIONAL
PUNO

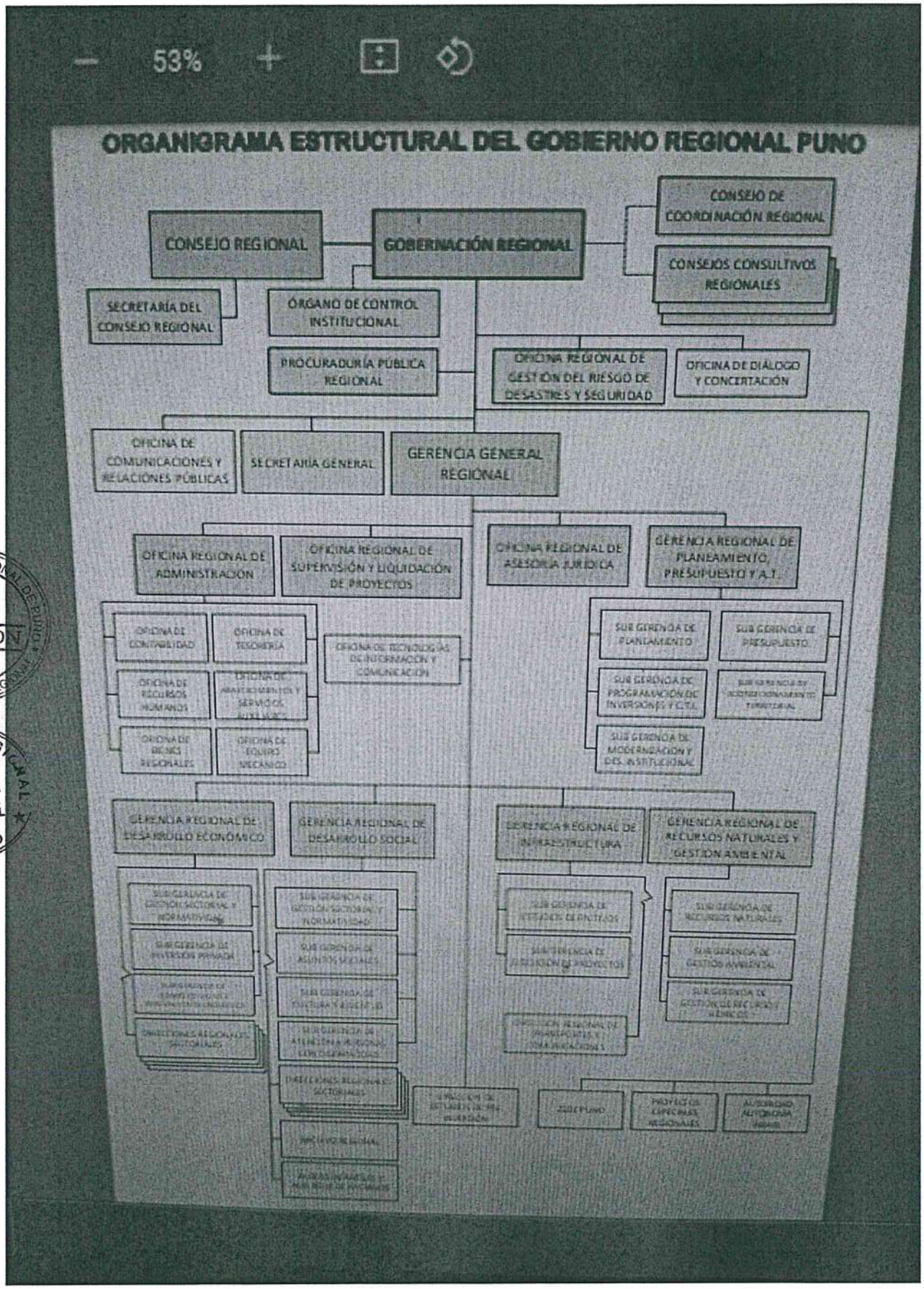

1.4 Logros alcanzados en el periodo de gestión

En el periodo del año 2021, se ha alcanzado la meta en 22 indicadores de objetivos y acciones estratégicas institucionales del Plan Estratégico Institucional PEI 2021-2025, entre los que destacan:

Tasa de homicidios por cada 100 mil habitantes
Tasa de víctimas de feminicidios por cada 100 mil mujeres
Número de proyectos implementados en zonas de frontera y limítrofe
Número de personas que acceden al patrimonio documental puesta en valor
Número de bienes del GOREPUNO con registros sistematizados
Número de organizaciones participantes en los procesos de concertación
Número de personas que participan en los espacios de participación ciudadana
Número de servicios de control de auditorias
Número de servicios de control simultaneo
Número de proyectos de inversión transferidos oportunamente para manten. y operación
Número de estados financieros presupuestarios y complementarios del Pliego Regional y UE.
Número de escenarios deportivos modernos para practica de alta competencia
Porcentaje del VBP de las principales cadenas productivas
Porcentaje de productores agropecuarios capacitados y con asistencia técnica
Porcentaje de productores alpaqueros que aplican la transferencia tecnológica
Porcentaje de productores agrícolas con riego tecnificado
Número hectáreas bajo riego
Porcentaje de productores de truchas que aplican la transferencia tecnológica
Número de microempresarios de confecciones de prendas de vestir capacitados técnicamente
Número de empresarios de metal mecánica capacitados técnicamente
Número de predios rústicos de familias y comunidades campesinas con saneamiento físico-legal.
Número de títulos de propiedad entregados a las familias
Número de títulos de propiedad entregados a comunidades
Número de pequeños productores mineros y pequeños mineros artesanales formalizados
Porcentaje del coeficiente de electrificación
Número de pequeños productores mineros formalizados
Número de productores mineros artesanales formalizados
Porcentaje de viviendas rurales con energía eléctrica por red pública
Porcentaje de población rural que accede al servicio de energía no convencional
Porcentaje de PEA ocupada con empleo adecuado
Porcentaje de PEA ocupada con capacitación laboral permanente y oportuna
Número de días de permanencia de turistas nacionales
Número de días de permanencia de turistas extranjeros
Porcentaje de empresas prestadoras de servicios turísticos capacitados
Porcentaje de artesanos (as) capacitados para la producción y comercialización

Se adjunta archivo en excel y PDF para mayor detalle, respecto a logros alcanzados (SISTEMA NACIONAL DE PLANEAMIENTO ESTRATÉGICO)

1.5 Limitaciones en el periodo a rendir

-Declaratoria del Estado de Emergencia Nacional por la COVID-19 y prorrogas correspondientes.
-Débil conectividad con servicios de internet y telefonía móvil en algunas dependencias.
-Inconcluso el proceso de transferencia de funciones en algunas dependencias.

-Inclemencias climáticas adversas en los primeros meses de cada año.
-Ampliación de plazo y mayores costos en los proyectos de inversión.
-Protestas sociales retrasan el avance de la ejecución de los proyectos de inversión.

1.6 Recomendaciones de mejora

-Firma de convenios de cooperación interinstitucional.
-Eventos de capacitación especializada de manera periódica sobre sistemas administrativos y plataformas virtuales.
-Eventos de capacitación virtual permanente en el manejo de plataformas virtuales.
-Contrato oportuno de personal en los diversos regímenes laborales.
-Uso masivo de tecnologías de información y comunicación TICs.
-Instalación de fibra óptica para el servicio de internet.
-Plataforma virtual institucional para las gerencias regionales.
-Renovar los equipos de cómputo y de ingeniería.
-Atención virtual mediante plataformas virtuales.
-Fortalecimiento de los espacios de dialogo social en las diferentes instancias.
-Contrato de personal en plazas orgánicas vacantes por cese y/o límite de edad.
-Continuar con la suscripción de convenios y el Gobierno Regional de Puno, para financiamiento para proyectos de inversión en materia minero energética.

GOBERNACIÓN REGIONAL DE PUNO
VISACION
GOBERNACIÓN REGIONAL

GOBIERNO REGIONAL
VºBº
GERENCIA GENERAL REGIONAL
PUNO

II. SECCIÓN I: INFORMACIÓN DE SISTEMAS DE GESTIÓN PÚBLICA

Comprende la información relevante de los 11 Sistemas Administrativos del estado mediante los cuales se organizan las actividades de la administración pública y que tienen por finalidad promover la eficacia y eficiencia siendo de aplicación nacional; Planeamiento Estratégico, Presupuesto Público, Inversión Pública, Abastecimiento, Contabilidad, Tesorería, Endeudamiento Público, Gestión de Recursos Humanos, Defensa Judicial del Estado, Control y Modernización de la Gestión Pública.

1. Sistema Nacional de Planeamiento Estratégico

1.1. Información General del PEI (REGISTRADO POR PLIEGO)

Horizonte temporal del PEI			
Año Inicio	2021	Año Fin	2025
Resolución que aprueba el PEI vigente	RESOLUCIÓN EJECUTIVA REGIONAL N° 305-2020-GR-GR PUNO	Fecha de resolución	09/10/2020
Informe técnico CEPLAN	INFORME TECNICO N° D000190-2020-CEPLAN-DNCPPEI	Fecha de informe técnico	12/08/2020
Cantidad objetivos estratégicos institucionales del PEI	13	Cantidad objetivos estratégicos institucionales del PEI con ejecución presupuestal	12
Link del PEI en el portal de transparencia estándar	https://www.regionpuno.gob.pe/plan-estrategico-institucional/		

1.2. Presupuesto asignado a objetivos estratégicos institucionales del plan estratégico institucional (PEI)

N°	Unidad ejecutora responsable	Código de OEI	Descripción del OEI	Período reportado	POI Modificado consistente con el PIA	PIM	POI Modificado (en ejecución)	Devengado
	A	B	C	D	E	F	G	H
1	GOBIERNO REGIONAL PUNO	OEI.09	MEJORAR LA INFRAESTRUCTURA VIAL DE LOS CORREDORES ECONÓMICOS DE LA REGIÓN PUNO	2021	40,695,806.00	74,989,565.00	74,989,565.00	54,280,654.00

2	GOBIERNO REGIONAL PUNO	OEI.13	REDUCIR LA VULNERABILIDAD ANTE EL RIESGO DE DESASTRES NATURALES Y ANTRÓPICOS	2021	3,331,639.00	3,331,639.00	3,331,639.00	3,105,454.00
3	GOBIERNO REGIONAL PUNO	OEI.08	PROMOVER EL TURISMO CON SERVICIOS DE CALIDAD EN LA REGIÓN DE PUNO	2021	899,163.00	1,097,450.00	1,097,450.00	1,056,926.00
4	GOBIERNO REGIONAL PUNO	OEI.04	IMPULSAR LA COMPETITIVIDAD DE LAS PRINCIPALES CADENAS PRODUCTIVAS DE LA REGIÓN PUNO	2021	23,161,239.00	19,531,391.00	19,531,391.00	15,773,241.00
5	GOBIERNO REGIONAL PUNO	OEI.06	PROMOVER LA ACTIVIDAD MINERA Y ENERGÍA ELÉCTRICA DE LA REGIÓN DE PUNO	2021	802,915.00	3,503,137.00	3,503,137.00	2,446,807.00
6	GOBIERNO REGIONAL PUNO	OEI.03	FORTALECER LA GESTIÓN INSTITUCIONAL	2021	60,879,634.00	55,278,368.00	55,278,368.00	43,893,722.00
7	GOBIERNO REGIONAL PUNO	OEI.01	REDUCIR LA DESNUTRICIÓN CRÓNICA, ANEMIA Y MORTALIDAD MATERNA NEONATAL EN LA POBLACIÓN	2021	200,462,162.00	233,758,699.00	233,758,699.00	44,032,397.00
8	GOBIERNO REGIONAL PUNO	OEI.11	PROMOVER EL PROCESO DE ORDENAMIENTO TERRITORIAL DE LA REGIÓN PUNO	2021	700,000.00	1,273,585.60	1,273,585.60	1,236,333.35
9	GOBIERNO REGIONAL PUNO	OEI.07	PROMOVER EL EMPLEO ADECUADO DE LA POBLACIÓN ECONÓMICAMENTE ACTIVA OCUPADA DE LA REGIÓN PUNO	2021	1,867,187.00	2,615,559.00	2,615,559.00	1,823,598.00
10	GOBIERNO REGIONAL PUNO	OEI.12	MEJORAR EL SISTEMA DE GESTIÓN AMBIENTAL DE LA REGIÓN PUNO	2021	500,000.00	909,704.00	909,704.00	883,095.25

11	GOBIERNO REGIONAL PUNO	OEI.02	MEJORAR LOS NIVELES DE LOGROS DE APRENDIZAJE EN LOS (AS) ESTUDIANTES DE EDUCACIÓN BÁSICA, TÉCNICO PRODUCTIVO Y NO UNIVERSITARIA	2021	36,707,976.00	34,204,690.00	34,204,690.00	27,989,566.00
12	GOBIERNO REGIONAL PUNO	OEI.10	MEJORAR EL MANEJO SOSTENIBLE DE LOS RECURSOS NATURALES DE LA REGIÓN PUNO	2021	800,000.00	1,455,526.40	1,455,526.40	1,412,952.40

Nota:

A, B y C provienen de la información PEI. Información corresponde a pliegos presupuestales.

D, es ingresado por el usuario al momento de crear el informe de rendición de cuentas.

E, F,G y H provienen de la información del POI.

Reglas:

A, B y C son obtenidos de la información del PEI.

E es obtenida de la columna Total Fn(CS) de información del POI y se agrupan por objetivo estratégico y pliego presupuestal

G es obtenida de la columna Total Fn(RE) de información del POI y se agrupan por objetivo estratégico y pliego presupuestal.

H es obtenida de la columna Total Fn(SE) de información del POI y se agrupan por objetivo estratégico y pliego presupuestal.

Leyenda:

A: La unidad ejecutora responsable corresponde a la unidad ejecutora responsable del primer indicador de la primera acción estratégica institucional del objetivo estratégico institucional.

1.3. Cumplimiento de metas de indicadores de objetivos estratégicos institucional del plan estratégico institucional (PEI)

N°	Unidad Ejecutora responsable	Código de Objetivo Estratégico Institucional	Descripción del Objetivo Estratégico Institucional	Código del indicador	Nombre del indicador	Unidad de Medida	Línea Base Año (*)	Línea Base Valor (*)	Periodo reportado	Valor esperado del indicador al final del período reportado	Valor obtenido del indicador al final del período reportado	% de avance del indicador en el período reportado	Unidad Orgánica Responsable
	A	B	C	D	E	F	G	H	I	J	K	L	M
1	GOBIERNO REGIONAL PUNO	OEI.04	IMPULSAR LA COMPETITIVIDAD DE LAS PRINCIPALES CADENAS PRODUCTIVAS DE LA REGIÓN PUNO	1	PORCENTAJE DEL VBP DE LAS PRINCIPALES CADENAS PRODUCTIVAS	PORCENTAJE	2017	0.31	2021	0.34	0.50	148.23	DRA PUNO

2	GOBIERNO REGIONAL PUNO	OEI.01	REDUCIR LA DESNUTRICIÓN CRÓNICA, ANEMIA Y MORTALIDAD MATERNA NEONATAL EN LA POBLACIÓN		RAZÓN DE AÑOS DE VIDA SALUDABLE PERDIDO	RAZON	2017	192.00	2021	191.00	191.00	100.00	DIRESA PUNO
3	GOBIERNO REGIONAL PUNO	OEI.08	PROMOVER EL TURISMO CON SERVICIOS DE CALIDAD EN LA REGIÓN DE PUNO	2	NÚMERO DE DÍAS DE PERMANENCIA DE TURISTAS EXTRANJEROS	NÚMERO	2017	1.50	2021	1.60	1.34	83.75	DIRCETUR PUNO
4	GOBIERNO REGIONAL PUNO	OEI.12	MEJORAR EL SISTEMA DE GESTIÓN AMBIENTAL DE LA REGIÓN PUNO	1	NÚMERO DE INSTRUMENTOS POR SISTEMA DE GESTIÓN AMBIENTAL IMPLEMENTADOS	NÚMERO	2017	3.00	2021	4.00	2.00	50.00	GRRNGA
5	GOBIERNO REGIONAL PUNO	OEI.02	MEJORAR LOS NIVELES DE LOGROS DE APRENDIZAJE EN LOS (AS) ESTUDIANTES DE EDUCACIÓN BÁSICA, TÉCNICO PRODUCTIVO Y NO UNIVERSITARIA	2	PORCENTAJE DE ESTUDIANTES DE EDUCACIÓN PRIMARIA DE EBR CON NIVEL SATISFACTORIO EN COMUNICACIÓN	PORCENTAJE	2016	25.60	2021	43.00	35.00	81.40	DRE PUNO

6	GOBIERNO REGIONAL PUNO	OEI.02	MEJORAR LOS NIVELES DE LOGROS DE APRENDIZAJE EN LOS (AS) ESTUDIANTES DE EDUCACIÓN BÁSICA, TÉCNICO PRODUCTIVO Y NO UNIVERSITARIA	5	PORCENTAJE DE ESTUDIANTES DE EDUCACIÓN SECUNDARIA DE EBR CON NIVEL SATISFACTORIO EN CIENCIAS SOCIALES	PORCENTAJE	2016	9.50	2021	18.00	17.00	94.44	DRE PUNO
7	GOBIERNO REGIONAL PUNO	OEI.02	MEJORAR LOS NIVELES DE LOGROS DE APRENDIZAJE EN LOS (AS) ESTUDIANTES DE EDUCACIÓN BÁSICA, TÉCNICO PRODUCTIVO Y NO UNIVERSITARIA	8	NÚMERO DE INSTITUCIONES DE EDUCACIÓN NO UNIVERSITARIA ACREDITADAS	NÚMERO	2017	1.00	2021	10.00	1.00	10.00	DRE PUNO
8	GOBIERNO REGIONAL PUNO	OEI.09	MEJORAR LA INFRAESTRUCTURA VIAL DE LOS CORREDORES ECONÓMICOS DE LA REGIÓN PUNO	1	NÚMERO DE KILÓMETROS DE INFRAESTRUCTURA VIAL ASFALTADO DE LOS CORREDORES ECONÓMICOS	NÚMERO	2017	416.40	2021	771.50	530.10	68.71	GRI

9	GOBIERNO REGIONAL PUNO	OEI.01	REDUCIR LA DESNUTRICIÓN CRÓNICA, ANEMIA Y MORTALIDAD MATERNA NEONATAL EN LA POBLACIÓN	2	PROPORCIÓN DE NIÑAS Y NIÑOS DE 6 A MENORES DE 36 MESES DE EDAD CON PREVALENCIA DE ANEMIA	PORCENTAJE	2017	75.90	2021	61.90	36.60	59.13	DIRESA PUNO
10	GOBIERNO REGIONAL PUNO	OEI.02	MEJORAR LOS NIVELES DE LOGROS DE APRENDIZAJE EN LOS (AS) ESTUDIANTES DE EDUCACIÓN BÁSICA, TÉCNICO PRODUCTIVO Y NO UNIVERSITARIA	6	PORCENTAJE DE ESTUDIANTES DE EDUCACIÓN SECUNDARIA DE EBR CON NIVEL SATISFACTORIO EN CIENCIA Y TECNOLOGÍA	PORCENTAJE	2016	5.80	2021	18.00	16.00	88.89	DRE PUNO
11	GOBIERNO REGIONAL PUNO	OEI.02	MEJORAR LOS NIVELES DE LOGROS DE APRENDIZAJE EN LOS (AS) ESTUDIANTES DE EDUCACIÓN BÁSICA, TÉCNICO PRODUCTIVO Y NO UNIVERSITARIA	7	PORCENTAJE DE ASISTENCIA DE POBLACIÓN DE 3 A16 AÑOS QUE ACCEDE A LA EDUCACIÓN BÁSICA	PORCENTAJE	2017	89.60	2021	91.50	88.00	96.17	DRE PUNO

12	GOBIERNO REGIONAL PUNO	OEI.10	MEJORAR EL MANEJO SOSTENIBLE DE LOS RECURSOS NATURALES DE LA REGIÓN PUNO	2	PORCENTAJE DE AVANCE DE IMPLEMENTACIÓN PARA LA CONSERVACIÓN DE ESPECIES DE FLORA Y FAUNA SILVESTRE	PORCENTAJE	2017		2021	30.00	8.00	26.67	GRRNGA
13	GOBIERNO REGIONAL PUNO	OEI.07	PROMOVER EL EMPLEO ADECUADO DE LA POBLACIÓN ECONÓMICAMENTE ACTIVA OCUPADA DE LA REGIÓN PUNO	1	PORCENTAJE DE PEA OCUPADA CON EMPLEO ADECUADO	PORCENTAJE	2017	20.20	2021	26.30	17.00	64.64	DRTPE PUNO
14	GOBIERNO REGIONAL PUNO	OEI.02	MEJORAR LOS NIVELES DE LOGROS DE APRENDIZAJE EN LOS (AS) ESTUDIANTES DE EDUCACIÓN BÁSICA, TÉCNICO PRODUCTIVO Y NO UNIVERSITARIA	4	PORCENTAJE DE ESTUDIANTES DE EDUCACIÓN SECUNDARIA DE EBR CON NIVEL SATISFACTORIO EN COMUNICACIÓN	PORCENTAJE	2016	7.20	2021	21.00	19.00	90.48	DRE PUNO
15	GOBIERNO REGIONAL PUNO	OEI.03	FORTALECER LA GESTIÓN INSTITUCIONAL	1	RATIO DE DESEMPEÑO INSTITUCIONAL DE LA GESTIÓN	RATIO	2017	0.82	2021	0.91	0.81	89.01	SGP

16	GOBIERNO REGIONAL PUNO	OEI.11	PROMOVER EL PROCESO DE ORDENAMIENTO TERRITORIAL DE LA REGIÓN PUNO	1	PORCENTAJE DE AVANCE DE IMPLEMENTACIÓN DEL PROCESO DE ORDENAMIENTO TERRITORIAL	PORCENTAJE	2017		2021	40.00	15.00	37.50	GRRNGA
17	GOBIERNO REGIONAL PUNO	OEI.02	MEJORAR LOS NIVELES DE LOGROS DE APRENDIZAJE EN LOS (AS) ESTUDIANTES DE EDUCACIÓN BÁSICA, TÉCNICO PRODUCTIVO Y NO UNIVERSITARIA	1	PORCENTAJE DE ESTUDIANTES DE EDUCACIÓN PRIMARIA DE EBR CON NIVEL SATISFACTORIO EN MATEMÁTICA	PORCENTAJE	2016	27.40	2021	43.00	38.00	88.37	DRE PUNO
18	GOBIERNO REGIONAL PUNO	OEI.02	MEJORAR LOS NIVELES DE LOGROS DE APRENDIZAJE EN LOS (AS) ESTUDIANTES DE EDUCACIÓN BÁSICA, TÉCNICO PRODUCTIVO Y NO UNIVERSITARIA	3	PORCENTAJE DE ESTUDIANTES DE EDUCACIÓN SECUNDARIA DE EBR CON NIVEL SATISFACTORIO EN MATEMÁTICA	PORCENTAJE	2016	8.20	2021	20.00	18.00	90.00	DRE PUNO

19	GOBIERNO REGIONAL PUNO	OEI.06	PROMOVER LA ACTIVIDAD MINERA Y ENERGÍA ELÉCTRICA DE LA REGIÓN DE PUNO	1	NÚMERO DE PEQUEÑOS PRODUCTORES MINEROS Y PEQUEÑOS MINEROS ARTESANALES FORMALIZADOS	NÚMERO	2017	1,779.00	2021	2,780.00	3.00	0.11	DREM
20	GOBIERNO REGIONAL PUNO	OEI.06	PROMOVER LA ACTIVIDAD MINERA Y ENERGÍA ELÉCTRICA DE LA REGIÓN DE PUNO	2	PORCENTAJE DEL COEFICIENTE DE ELECTRIFICACIÓN	PORCENTAJE	2017	80.00	2021	86.00	80.60	93.77	DREM
21	GOBIERNO REGIONAL PUNO	OEI.10	MEJORAR EL MANEJO SOSTENIBLE DE LOS RECURSOS NATURALES DE LA REGIÓN PUNO	1	PORCENTAJE DE IMPLEMENTACIÓN DEL PROCESO DE GESTIÓN DE RECURSOS HÍDRICOS DE CUENCA EN LA REGIÓN PUNO	PORCENTAJE	2017		2021	30.00	15.00	50.00	GRRNGA

22	GOBIERNO REGIONAL PUNO	OEI.12	MEJORAR EL SISTEMA DE GESTIÓN AMBIENTAL DE LA REGIÓN PUNO	2	NÚMERO DE INSTITUCIONES Y ORGANIZACIONES DE LA POBLACIÓN CAPACITADOS Y SENSIBILIZADOS EN CALIDAD AMBIENTAL EN FORMA ADECUADA	NÚMERO	2017	5.00	2021	20.00	4.00	20.00	GRRNGA
23	GOBIERNO REGIONAL PUNO	OEI.13	REDUCIR LA VULNERABILIDAD ANTE EL RIESGO DE DESASTRES NATURALES Y ANTRÓPICOS	1	PORCENTAJE DE POBLACIÓN CON PREPARACIÓN Y RESPUESTA FRENTE A EMERGENCIAS Y DESASTRES	PORCENTAJE	2017	10.00	2021	12.00	10.00	83.33	ORGRDS
24	GOBIERNO REGIONAL PUNO	OEI.01	REDUCIR LA DESNUTRICIÓN CRÓNICA, ANEMIA Y MORTALIDAD MATERNA NEONATAL EN LA POBLACIÓN	1	TASA DE DESNUTRICIÓN CRÓNICA DE NIÑOS (AS) MENORES DE 05 AÑOS - OMS	TASA	2017	16.10	2021	10.60	11.60	109.43	DIRESA PUNO

25	GOBIERNO REGIONAL PUNO	OEI.01	REDUCIR LA DESNUTRICIÓN CRÓNICA, ANEMIA Y MORTALIDAD MATERNA NEONATAL EN LA POBLACIÓN	3	TASA DE MORTALIDAD MATERNA-NEONATAL	TASA	2017	85.40	2021	59.00	98.40	166.78	DIRESA PUNO
26	GOBIERNO REGIONAL PUNO	OEI.08	PROMOVER EL TURISMO CON SERVICIOS DE CALIDAD EN LA REGIÓN DE PUNO	1	NÚMERO DE DÍAS DE PERMANENCIA DE TURISTAS NACIONALES	NÚMERO	2017	1.17	2021	1.30	1.24	95.38	DIRCETUR PUNO

Ver Anexo 1.1 al 1.2 (Adjunto en PDF)

Nota:

(*) Linea Base - Valor. Es el valor del indicador de objetivo estratégico previo a la entrada en vigor del Plan Estratégico Institucional de la Entidad.

Reglas:

Columnas de la A a la M, provienen de la información PEI.

Columnas de la G a la L, provienen directamente de CEPLAN, no requieren calculos.

Leyenda:

A: La unidad ejecutora responsable corresponde a la unidad ejecutora responsable de cada indicador de acción estratégica institucional de objetivo estratégico institucional.

F: POI modificado consistente con el PIA: Plan Operativo Institucional consistente con el Presupuesto Institucional de Apertura.

G: PIM: Presupuesto actualizado de la entidad a consecuencia de las modificaciones presupuestarias, tanto a nivel institucional como a nivel funcional programático, efectuadas durante el año fiscal a partir del PIA.

H: POI Modificado en Ejecución: Plan Operativo Institucional Modificado en Ejecución registrado por la entidad en el aplicativo CEPLAN.

I: Devengado: Fase del registro del gasto donde se registra la obligación de pago a consecuencia del compromiso respectivo contraído.

2. Sistema Nacional de Presupuesto Público

N°	Ejecutora	Año	PIA	PIM	Compromiso	Devengado	Girado	Avance % Compromiso	Avance % Devengado	Avance % Girado
	TOTAL GENERAL		3,184,810,423.30	4,140,631,379.23	3,840,229,609.25	3,778,116,248.87	3,731,711,194.87	92.7	91.2	90.1
1	UNIDAD DE GESTION EDUCATIVA LOCAL DE SANDIA	2021	442,083.74	522,239.93	518,130.52	51,813.52	488,683.91	99.2	9.9	93.5

2	REGION PUNO-SALUD MACUSANI	2021	52,726,283.00	72,587,565.00	72,048,407.57	72,048,407.57	72,048,407.57	99.3	99.3	99.3
3	GOBIERNO REGIONAL PUNO	2021	1,978,069,016.00	2,536,743,423.00	2,299,784,097.09	2,238,715,564.64	2,218,566,642.98	90.6	88.2	87.4
4	UNIDAD DE GESTION EDUCATIVA LOCAL SAN ROMAN - UGEL SAN ROMAN	2021	163,129,357.00	194,197,351.00	192,607,519.79	192,607,339.79	187,863,461.75	99.2	99.2	96.7
5	UNIDAD DE GESTIÓN EDUCATIVA LOCAL PUNO - UGEL PUNO	2021	194,906,179.00	227,382,100.00	227,166,360.00	227,166,360.00	227,166,360.00	99.9	99.9	99.9
6	UNIDAD DE GESTION EDUCATIVA LOCAL LAMPA PUNO - UGEL LAMPA	2021	426,125.01	515,009.46	511,399.54	511,399.54	510,711.41	99.2	99.2	99.1
7	UNIDAD DE GESTION EDUCATIVA LOCAL HUANCANE - UGEL HUANCANE	2021	724,497.15	7,706,344.98	770,190.96	681,092.29	681,092.99	9.9	8.8	8.8
8	UNIDAD DE GESTIÓN EDUCATIVA LOCAL EL COLLAO ILAVE - UGEL EL COLLAO ILAVE	2021	73,734,748.00	90,243,290.00	88,987,768.06	88,987,768.06	88,967,768.06	98.6	98.6	98.5

9	UNIDAD DE GESTION EDUCATIVA LOCAL DE CRUCERO	2021	26,444,520.00	30,472,581.00	30,425,434.00	30,425,434.00	30,319,659.00	99.8	99.8	99.4
10	UNIDAD DE GESTION EDUCATIVA LOCAL CARABAYA MACUSANI-UGEL CARABAYA	2021	50,130,993.00	57,259,092.00	57,079,888.42	57,074,421.49	57,074,168.54	99.7	99.7	99.7
11	UNIDAD DE GESTION EDUCATIVA LOCAL AZANGARO - UGEL AZANGARO	2021	123,948,307.00	148,196,678.00	147,989,776.92	147,989,776.92	147,728,420.81	99.9	99.9	99.7
12	UNIDAD DE GESTION EDUCATIVA DE SAN ANTONIO DE PUTINA	2021	29,641,193.00	33,972,855.00	33,805,554.00	33,805,554.00	33,805,554.00	99.5	99.5	99.5
13	UNIDAD DE GESTION EDUCATIVA LOCAL MOHO-UGEL MOHO	2021	29,082,223.00	35,048,677.00	34,581,450.00	34,581,450.00	32,424,934.00	98.6	98.6	92.5
14	UNIDAD DE GESTION EDUCATIVA LOCAL CHUCUITO JULI - UGEL CHUCUITO	2021	87,997,842.00	104,996,190.00	97,607,393.81	97,607,393.81	94,528,523.86	92.9	92.9	90.0
15	REGION PUNO-SALUD YUNGUYO - REDESS YUNGUYO	2021	13,615,353.00	21,591,987.00	20,799,208.56	20,452,659.52	20,452,459.52	96.3	94.7	94.7

16	REGION PUNO-SALUD MELGAR	2021	37,750,596.00	43,309,816.00	61,325,981.13	61,325,981.13	53,558,918.50	98.4	98.4	85.9
17	REGION PUNO-SALUD HUANCANE	2021	31,452,816.00	53,914,778.00	48,737,271.01	48,737,271.01	48,668,580.67	90.4	90.4	90.3
18	REGION PUNO-SALUD EL COLLAO ILAVE	2021	26,590,967.00	40,339,567.00	36,896,218.41	36,896,218.41	36,896,218.41	91.5	91.5	91.5
19	REGION PUNO-SALUD AZANGARO (HOSP. CARLOS CORNEJO ROSELLO)	2021	31,600,116.00	48,593,138.00	46,095,132.67	46,045,307.67	43,861,307.81	94.8	94.7	90.2
20	REGION PUNO-RED DE SALUD CHUCUITO	2021	30,536,979.00	44,116,744.00	39,562,657.23	39,562,464.03	39,562,189.03	89.7	89.6	89.7
21	RED DE SALUD SAN ROMAN - HOSPITAL CARLOS MONGE MEDRANO	2021	76,130,236.00	121,725,858.00	118,800,112.77	118,798,181.11	117,973,904.35	97.6	97.6	96.9
22	RED DE SALUD PUNO - UE 405	2021	39,434,508.00	63,264,393.00	58,808,065.61	58,808,065.61	55,547,795.28	92.9	92.9	87.8
23	PROGRAMA REGIONAL DE RIEGO Y DRENAJE - PRORRIDRE - PUNO	2021	15,470,260.00	24,015,690.00	21,010,543.81	21,010,543.41	20,973,188.81	87.5	87.4	87.3
24	PROGRAMA DE APOYO AL DESARROLLO RURAL ANDINO	2021	6,014,543.00	19,254,691.00	14,802,884.47	14,723,794.88	14,707,794.88	76.8	76.5	76.4
25	GOB. REG. DPTO. DE PUNO - SALUD LAMPA	2021	15,312,260.00	22,403,216.00	22,078,683.20	22,076,110.15	22,076,110.15	98.6	98.5	98.5

26	DIRECCIÓN REGIONAL DE TRANSPORTES, COMUNICACIONES, VIVIENDA Y CONSTRUCCIÓN PUNO	2021	9,693,139.00	15,048,141.00	13,658,985.58	13,658,985.58	13,170,622.08	90.8	90.8	87.5
27	DIRECCIÓN REGIONAL DE SALUD PUNO	2021	19,322,672.00	31,456,307.00	24,076,464.00	24,075,891.00	22,401,310.00	76.5	76.5	71.2
28	DIRECCION REGIONAL DE PESQUERIA - PUNO	2021	1,649,992.00	2,184,831.00	2,068,602.27	2,068,602.27	2,068,602.27	94.7	94.7	94.7
29	DIRECCIÓN REGIONAL DE EDUCACIÓN PUNO	2021	699,733.40	928,155.86	916,551.93	916,551.93	912,438.61	98.7	98.7	98.3
30	DIRECCIÓN REGIONAL AGRARIA PUNO	2021	18,132,886.00	29,640,670.00	26,708,875.92	26,705,845.53	26,705,365.62	90.1	90.1	90.1

Ver Anexo 2.1 al 2.4 (Adjunto en PDF)

Nota: Se toman en consideración las denominaciones usadas en sistema de consulta amigable del SIAF.

Reglas: La información se carga automáticamente en base a los rangos de fecha del periodo del informe (año-mes, inicio-fin)

3. Sistema Nacional de Programación Multianual y Gestión de Inversiones

3.1. Inversión pública

N°	Unidad Ejecutora Presupuestal	Cantidad total de Inversiones cerradas	Cantidad total Inversiones Activas	Costo Total de las Inversiones activas	Monto devengado acumulado de las Inversiones activas	Monto devengado de las Inversiones activas del periodo reportado
	TOTAL GENERAL	133	138	2,712,043,475.01	1,228,269,740.51	157,883,685.54
1	HOSPITAL REGIONAL MANUEL NUÑEZ BUTRON	0	0	0.00	0.00	0.00
2	UNIDAD DE GESTION EDUCATIVA LOCAL DE SANDIA	0	0	0.00	0.00	0.00
3	GOBIERNO REGIONAL PUNO	125	125	2,530,684,058.36	1,164,817,572.56	130,551,846.48

4	UNIDAD DE GESTION EDUCATIVA LOCAL SAN ROMAN - UGEL SAN ROMAN	0	0	0.00	0.00	0.00
5	UNIDAD DE GESTIÓN EDUCATIVA LOCAL PUNO - UGEL PUNO	0	0	0.00	0.00	0.00
6	UNIDAD DE GESTION EDUCATIVA LOCAL LAMPA PUNO - UGEL LAMPA	0	0	0.00	0.00	0.00
7	UNIDAD DE GESTION EDUCATIVA LOCAL DE CRUCERO	0	0	0.00	0.00	0.00
8	UNIDAD DE GESTION EDUCATIVA LOCAL AZANGARO - UGEL AZANGARO	0	0	0.00	0.00	0.00
9	UNIDAD DE GESTION EDUCATIVA DE SAN ANTONIO DE PUTINA	0	0	0.00	0.00	0.00
10	UNIDAD DE GESTION EDUCATIVA LOCAL MOHO- UGEL MOHO	0	0	0.00	0.00	0.00
11	UNIDAD DE GESTION EDUCATIVA LOCAL CHUCUITO JULI - UGEL CHUCUITO	0	0	0.00	0.00	0.00
12	REGION PUNO-SALUD YUNGUYO - REDESS YUNGUYO	0	1	830,000.00	0.00	0.00
13	REGION PUNO-SALUD MELGAR	0	0	0.00	0.00	0.00
14	REGION PUNO-SALUD HUANCANE	0	0	0.00	0.00	0.00
15	REGION PUNO-SALUD EL COLLAO ILAVE	0	0	0.00	0.00	0.00
16	RED DE SALUD PUNO - UE 405	0	0	0.00	0.00	0.00
17	PROGRAMA REGIONAL DE RIEGO Y DRENAJE - PRORRIDRE - PUNO	7	7	61,784,857.86	12,382,682.17	12,764,365.51
18	PROGRAMA DE APOYO AL DESARROLLO RURAL ANDINO	1	3	118,641,558.79	51,036,735.78	14,534,723.55
19	DIRECCIÓN REGIONAL DE TRANSPORTES, COMUNICACIONES, VIVIENDA Y CONSTRUCCIÓN PUNO	0	0	0.00	0.00	0.00
20	DIRECCION REGIONAL DE PESQUERIA - PUNO	0	2	103,000.00	32,750.00	32,750.00
21	DIRECCIÓN REGIONAL DE EDUCACIÓN PUNO	0	0	0.00	0.00	0.00

Ver Anexo 3.1 (Adjunto en PDF)

Nota: Se toman en consideración las denominaciones usadas en sistema de consulta avanzada del MEF, debido a la variedad de tipos de formatos que existen en el Banco de Inversiones

Reglas: La cantidad de inversiones que forman parte del reporte, se conforma de todas las inversiones en estado Activo a la fecha de corte, más las inversiones con estado Cerrado dentro de periodo a rendir

3.2. Obras públicas

N°	Unidad Ejecutora Presupuestal	Cantidad de obras	Cantidad de obras en Ejecución	Cantidad de obras Sin Ejecución	Cantidad de obras Finalizadas	Cantidad de obras Paralizadas	Monto Total de Exp. Técnico	Montos Total Adicionales al Exp. Técnico	Monto Valorizado Real
	TOTAL GENERAL	71	67	0	3	1	785,015,191.91	19,394,252.01	246,070,409.76
1	UNIDAD DE GESTION EDUCATIVA LOCAL DE SANDIA	0	0	0	0	0	0.00	0.00	0.00
2	GOBIERNO REGIONAL PUNO	60	60	0	0	0	626,608,681.84	18,142,781.26	162,150,318.53
3	UNIDAD DE GESTION EDUCATIVA LOCAL SAN ROMAN - UGEL SAN ROMAN	0	0	0	0	0	0.00	0.00	0.00
4	UNIDAD DE GESTIÓN EDUCATIVA LOCAL PUNO - UGEL PUNO	0	0	0	0	0	0.00	0.00	0.00
5	UNIDAD DE GESTION EDUCATIVA LOCAL LAMPA PUNO - UGEL LAMPA	0	0	0	0	0	0.00	0.00	0.00
6	UNIDAD DE GESTION EDUCATIVA LOCAL DE CRUCERO	0	0	0	0	0	0.00	0.00	0.00
7	UNIDAD DE GESTION EDUCATIVA LOCAL AZANGARO - UGEL AZANGARO	0	0	0	0	0	0.00	0.00	0.00
8	UNIDAD DE GESTION EDUCATIVA DE SAN ANTONIO DE PUTINA	0	0	0	0	0	0.00	0.00	0.00
9	UNIDAD DE GESTION EDUCATIVA LOCAL MOHO-UGEL MOHO	0	0	0	0	0	0.00	0.00	0.00
10	UNIDAD DE GESTION EDUCATIVA LOCAL CHUCUITO JULI - UGEL CHUCUITO	0	0	0	0	0	0.00	0.00	0.00
11	REGION PUNO-SALUD YUNGUYO - REDESS YUNGUYO	0	0	0	0	0	0.00	0.00	0.00

12	REGION PUNO-SALUD MELGAR	0	0	0	0	0	0.00	0.00	0.00
13	REGION PUNO-SALUD HUANCANE	0	0	0	0	0	0.00	0.00	0.00
14	REGION PUNO-SALUD EL COLLAO ILAVE	0	0	0	0	0	0.00	0.00	0.00
15	RED DE SALUD PUNO - UE 405	0	0	0	0	0	0.00	0.00	0.00
16	PROGRAMA REGIONAL DE RIEGO Y DRENAJE - PRORRIDRE - PUNO	7	4	0	2	1	39,764,951.28	1,251,470.75	32,883,355.45
17	PROGRAMA DE APOYO AL DESARROLLO RURAL ANDINO	4	3	0	1	0	118,641,558.79	0.00	51,036,735.78
18	DIRECCIÓN REGIONAL DE TRANSPORTES, COMUNICACIONES, VIVIENDA Y CONSTRUCCIÓN PUNO	0	0	0	0	0	0.00	0.00	0.00
19	DIRECCION REGIONAL DE PESQUERIA - PUNO	0	0	0	0	0	0.00	0.00	0.00
20	DIRECCIÓN REGIONAL DE EDUCACIÓN PUNO	0	0	0	0	0	0.00	0.00	0.00

Ver Anexo 3.2 (Adjunto en PDF)

4. Sistema Nacional de Contabilidad (REGISTRADO POR PLIEGO)

4.1. DIRECCION REGIONAL DE PESQUERIA - PUNO

INFORMACIÓN FINANCIERA

4.1.1 Estados de situación Financiera por pliego.

Ver Anexo 4.1: EF-1(Adjunto en PDF)

Activo Corriente	203,653.54
Activo No Corriente	3,157,432.90

Pasivo Corriente	283,154.58
Pasivo No Corriente	1,173,170.34
Patrimonio	1,904,761.52

Total Activo	1,361,086.44	**Total Pasivo y Patrimonio**	3,361,086.44

4.1.2 Estados de Gestión por pliego.

Ver Anexo 4.2: EF-2 (Adjunto en PDF)

Ingresos	2,141,637.65
Costos y Gastos	-2,333,865.28
Resultado del Ejercicio Superávit (Déficit)	192,217.63

4.1.3 Estado de Cambios de Patrimonio Neto por pliego.

Ver Anexo 4.3: EF-3 (Adjunto en PDF)

Hacienda Nacional	2,521,280.94
Hacienda Nacional Adicional	0.00
Resultados No Realizados	1,609,862.28
Reservas	0.00
Resultados Acumulados	-2,226,381.70
Total	**1,904,761.52**

4.1.4 Estado de Flujo de Efectivo por pliego.

Ver Anexo 4.4: EF-3 (Adjunto en PDF)

A. ACTIVIDADES DE OPERACIÓN	
Entradas de Efectivo	2,141,416.92
(-) Salidas de Efectivo	-24,507.27
Aumento (Disminución) del Efectivo y Equivalentes al Efectivo	116,909.65
B. ACTIVIDADES DE INVERSIÓN	
Entradas de Efectivo	0.00
(-) Salidas de Efectivo	-32,770.00
Aumento (Disminución) del Efectivo y Equivalentes al Efectivo	-32,770.00
C. ACTIVIDADES DE FINANCIAMIENTO	
Entradas de Efectivo	0.00

(-) Salidas de Efectivo	0.00
Aumento (Disminución) del Efectivo y Equivalentes al Efectivo	0.00

D.	**Total Aumento (Disminución) del Efectivo y Equivalentes al Efectivo**	83,139.65
E.	**Diferencia de Cambio**	0.00
F.	**Saldo Efectivo y Equivalentes al efectivo al inicio del ejercicio**	32,595.20
G.	**Saldo Efectivo y Equivalentes al efectivo al finalizar el ejercicio**	115,734.85

NOTA: Para fines de este Anexo, la Información a presentar, corresponde a la del semestre culminado al 30 de junio de 2021 con una sola columna (periodo que se informa).

INFORMACIÓN PRESUPUESTARIA

4.1.5 PP-1 Presupuesto Institucional de Ingresos

Ver Anexo 4.5 : PP-1 (Adjunto en PDF)

	Presupuesto Institucional de Apertura	Presupuesto Institucional Modificado
Recursos Ordinarios	1,499,992.00	328,026.00
Recursos Directamente Recaudados	0.00	0.00
Recursos por Operaciones Oficiales de Crédito	150,000.00	100,000.00
Donaciones y Transferencias	0.00	0.00
Recursos Determinados	0.00	0.00
Total	**1,649,992.00**	**428,026.00**

4.1.6 PP-2 Presupuesto Institucional de Gastos

Ver Anexo 4.6: PP-2 (Adjunto en PDF)

	Presupuesto Institucional de Apertura	Presupuesto Institucional Modificado
Recursos Ordinarios	1,499,992.00	328,026.00
Recursos Directamente Recaudados	150,000.00	100,000.00
Recursos por Operaciones Oficiales de Crédito	0.00	0.00
Donaciones y Transferencias	0.00	0.00
Recursos Determinados	0.00	106,813.00
Total	**1,649,992.00**	**534,839.00**

4.1.7 EP-1 Estado de Ejecución del Presupuesto de Ingresos y Gastos

Ver Anexo 4.7 – EP-1 (Adjunto en PDF)

INGRESOS	Acumulado
Recursos Ordinarios	1,796,299.77
Recursos Directamente Recaudados	246,380.09
Recursos por Operaciones Oficiales de Crédito	0.00
Donaciones y Transferencias	0.00
Recursos Determinados	108,180.19
Total	**2,150,860.05**

GASTOS	Acumulado
Recursos Ordinarios	1,796,299.77
Recursos Directamente Recaudados	239,552.50
Recursos por Operaciones Oficiales de Crédito	0.00
Donaciones y Transferencias	0.00
Recursos Determinados	32,750.00
Total	**2,068,602.27**

4.2. DIRECCIÓN REGIONAL AGRARIA PUNO

INFORMACIÓN FINANCIERA

4.2.1 Estados de situación Financiera por pliego.

Ver Anexo 4.1: EF-1(Adjunto en PDF)

Activo Corriente	2,204,642.13	Pasivo Corriente	1,006,970.40
Activo No Corriente	9,805,961.33	Pasivo No Corriente	74,498,234.55
		Patrimonio	63,494,601.49
Total Activo	12,010,603.46	**Total Pasivo y Patrimonio)**	12,010,603.46

4.2.2 Estados de Gestión por pliego.

Ver Anexo 4.2: EF-2 (Adjunto en PDF)

Ingresos	26,612,519.44
Costos y Gastos	26,869,799.31
Resultado del Ejercicio Superávit (Déficit)	-257,279.87

4.2.3 Estado de Cambios de Patrimonio Neto por pliego.

Ver Anexo 4.3: EF-3 (Adjunto en PDF)

Hacienda Nacional	75,900,219.19
Hacienda Nacional Adicional	0.00
Resultados No Realizados	2,507,215.51

Reservas	0.00
Resultados Acumulados	-141,902,036.19
Total	**-63,494,601.49**

4.2.4 Estado de Flujo de Efectivo por pliego.

Ver Anexo 4.4: EF-3 (Adjunto en PDF)

A.	**ACTIVIDADES DE OPERACIÓN**	
	Entradas de Efectivo	26,913,908.65
	(-) Salidas de Efectivo	-22,152,374.65
	Aumento (Disminución) del Efectivo y Equivalentes al Efectivo	4,761,534.00
B.	**ACTIVIDADES DE INVERSIÓN**	
	Entradas de Efectivo	0.00
	(-) Salidas de Efectivo	-5,625,552.58
	Aumento (Disminución) del Efectivo y Equivalentes al Efectivo	0.00
C.	**ACTIVIDADES DE FINANCIAMIENTO**	
	Entradas de Efectivo	0.00
	(-) Salidas de Efectivo	0.00
	Aumento (Disminución) del Efectivo y Equivalentes al Efectivo	0.00
D.	**Total Aumento (Disminución) del Efectivo y Equivalentes al Efectivo**	864,018.58
E.	**Diferencia de Cambio**	0.00
F.	**Saldo Efectivo y Equivalentes al efectivo al inicio del ejercicio**	2,354,797.19
G.	**Saldo Efectivo y Equivalentes al efectivo al finalizar el ejercicio**	1,490,778.61

NOTA: Para fines de este Anexo, la información a presentar, corresponde a la del semestre culminado al 30 de junio de 2021 con una sola columna (periodo que se informa).

INFORMACIÓN PRESUPUESTARIA

4.2.5 PP-1 Presupuesto Institucional de Ingresos

Ver Anexo 4.5 : PP-1 (Adjunto en PDF)

	Presupuesto Institucional de Apertura	Presupuesto Institucional Modificado
Recursos Ordinarios	14,382,886.00	22,714,017.00
Recursos Directamente Recaudados	3,000,000.00	3,177,600.00

Recursos por Operaciones Oficiales de Crédito	750,000.00	1,045,000.00
Donaciones y Transferencias	0.00	68,016.00
Recursos Determinados	0.00	2,092,328.00
Total	**18,132,886.00**	**29,096,961.00**

4.2.6 PP-2 Presupuesto Institucional de Gastos

Ver Anexo 4.6: PP-2 (Adjunto en PDF)

	Presupuesto Institucional de Apertura	Presupuesto Institucional Modificado
Recursos Ordinarios	20,697,693.18	22,714,017.00
Recursos Directamente Recaudados	925,739.40	1,045,000.00
Recursos por Operaciones Oficiales de Crédito	3,070,987.95	3,477,600.00
Donaciones y Transferencias	10,851.20	68,016.00
Recursos Determinados	2,000,635.60	2,336,037.00
Total	**26,705,907.33**	**29,640,670.00**

4.2.7 EP-1 Estado de Ejecución del Presupuesto de Ingresos y Gastos

Ver Anexo 4.7 – EP-1 (Adjunto en PDF)

INGRESOS	Acumulado	GASTOS	Acumulado
Recursos Ordinarios	20,697,693.18	Recursos Ordinarios	20,697,693.18
Recursos Directamente Recaudados	1,044,806.65	Recursos Directamente Recaudados	925,739.40
Recursos por Operaciones Oficiales de Crédito	3,000,000.00	Recursos por Operaciones Oficiales de Crédito	3,070,987.95
Donaciones y Transferencias	71,634.67	Donaciones y Transferencias	10,851.20
Recursos Determinados	2,918,796.18	Recursos Determinados	2,000,635.60
Total	**27,732,930.68**	**Total**	**26,705,907.33**

4.3. DIRECCIÓN REGIONAL DE EDUCACIÓN PUNO

INFORMACIÓN FINANCIERA

4.3.1 Estados de situación Financiera por pliego.

Ver Anexo 4.1: EF-1(Adjunto en PDF)

Activo Corriente	16,723,325.84	Pasivo Corriente	14,523,043.77
Activo No Corriente	38,789,923.77	Pasivo No Corriente	332,041,104.96
		Patrimonio	-291,050,899.12

Total Activo	55,513,249.61
Total Pasivo y Patrimonio)	55,513,249.61

4.3.2 Estados de Gestión por pliego.

Ver Anexo 4.2: EF-2 (Adjunto en PDF)

Ingresos	98,517,907.62
Costos y Gastos	-85,008,427.30
Resultado del Ejercicio Superávit (Déficit)	13,509,480.32

4.3.3 Estado de Cambios de Patrimonio Neto por pliego.

Ver Anexo 4.3: EF-3 (Adjunto en PDF)

Hacienda Nacional	259,739,592.84
Hacienda Nacional Adicional	0.00
Resultados No Realizados	1,281,993.14
Reservas	0.00
Resultados Acumulados	-552,072,485.10
Total	**-291,050,899.12**

4.3.4 Estado de Flujo de Efectivo por pliego.

Ver Anexo 4.4: EF-3 (Adjunto en PDF)

A. ACTIVIDADES DE OPERACIÓN	
Entradas de Efectivo	91,578,429.02
(-) Salidas de Efectivo	-91,505,912.36
Aumento (Disminución) del Efectivo y Equivalentes al Efectivo	72,516.66
B. ACTIVIDADES DE INVERSIÓN	
Entradas de Efectivo	0.00
(-) Salidas de Efectivo	-337,008.06
Aumento (Disminución) del Efectivo y Equivalentes al Efectivo	-337,008.06
C. ACTIVIDADES DE FINANCIAMIENTO	

Entradas de Efectivo	0.00
(-) Salidas de Efectivo	0.00
Aumento (Disminución) del Efectivo y Equivalentes al Efectivo	0.00

D.	**Total Aumento (Disminución) del Efectivo y Equivalentes al Efectivo**	-264,491.40
E.	**Diferencia de Cambio**	0.00
F.	**Saldo Efectivo y Equivalentes al efectivo al inicio del ejercicio**	1,167,812.13
G.	**Saldo Efectivo y Equivalentes al efectivo al finalizar el ejercicio**	903,320.73

NOTA: Para fines de este Anexo, la información a presentar, corresponde a la del semestre culminado al 30 de junio de 2021 con una sola columna (periodo que se informa).

INFORMACIÓN PRESUPUESTARIA

4.3.5 PP-1 Presupuesto Institucional de Ingresos

Ver Anexo 4.5 : PP-1 (Adjunto en PDF)

	Presupuesto Institucional de Apertura	Presupuesto Institucional Modificado
Recursos Ordinarios	68,853,340.00	91,624,949.00
Recursos Directamente Recaudados	0.00	0.00
Recursos por Operaciones Oficiales de Crédito	1,120,000.00	1,120,000.00
Donaciones y Transferencias	0.00	0.00
Recursos Determinados	0.00	70,637.00
Total	**69,973,340.00**	**92,815,586.00**

4.3.6 PP-2 Presupuesto Institucional de Gastos

Ver Anexo 4.6: PP-2 (Adjunto en PDF)

	Presupuesto Institucional de Apertura	Presupuesto Institucional Modificado
Recursos Ordinarios	68,853,340.00	91,624,949.00
Recursos Directamente Recaudados	1,120,000.00	1,120,000.00
Recursos por Operaciones Oficiales de Crédito	0.00	0.00
Donaciones y Transferencias	0.00	0.00
Recursos Determinados	0.00	70,637.00
Total	**69,973,340.00**	**92,815,586.00**

4.3.7 EP-1 Estado de Ejecución del Presupuesto de Ingresos y Gastos

Ver Anexo 4.7 – EP-1 (Adjunto en PDF)

INGRESOS	Acumulado
Recursos Ordinarios	91,325,621.21
Recursos Directamente Recaudados	1,169,843.81
Recursos por Operaciones Oficiales de Crédito	0.00
Donaciones y Transferencias	0.00
Recursos Determinados	70,637.00
Total	**92,566,102.02**

GASTOS	Acumulado
Recursos Ordinarios	91,325,621.21
Recursos Directamente Recaudados	300,706.18
Recursos por Operaciones Oficiales de Crédito	0.00
Donaciones y Transferencias	0.00
Recursos Determinados	28,865.10
Total	**91,655,192.49**

4.4. DIRECCIÓN REGIONAL DE SALUD PUNO

INFORMACIÓN FINANCIERA

4.4.1 Estados de situación Financiera por pliego.

Ver Anexo 4.1: EF-1(Adjunto en PDF)

Activo Corriente	64,010,285.88	Pasivo Corriente	2,047,258.78
Activo No Corriente	16,383,111.49	Pasivo No Corriente	25,038,518.41
		Patrimonio	53,307,620.18
Total Activo	80,393,397.37	**Total Pasivo y Patrimonio)**	80,393,397.37

4.4.2 Estados de Gestión por pliego.

Ver Anexo 4.2: EF-2 (Adjunto en PDF)

Ingresos	162,855,781.21
Costos y Gastos	181,146,783.01
Resultado del Ejercicio Superávit (Déficit)	18,291,001.80

4.4.3 Estado de Cambios de Patrimonio Neto por pliego.

Ver Anexo 4.3: EF-3 (Adjunto en PDF)

Hacienda Nacional	2,274,086,646.89
Hacienda Nacional Adicional	0.00

Resultados No Realizados	483,320.53
Reservas	0.00
Resultados Acumulados	2,221,262,347.24
Total	**53,307,620.18**

4.4.4 Estado de Flujo de Efectivo por pliego.

Ver Anexo 4.4: EF-3 (Adjunto en PDF)

A.	**ACTIVIDADES DE OPERACIÓN**	
	Entradas de Efectivo	402,514.70
	(-) Salidas de Efectivo	21,345,779.93
	Aumento (Disminución) del Efectivo y Equivalentes al Efectivo	39,968.05
B.	**ACTIVIDADES DE INVERSIÓN**	
	Entradas de Efectivo	0.00
	(-) Salidas de Efectivo	640,908.94
	Aumento (Disminución) del Efectivo y Equivalentes al Efectivo	640,908.94
C.	**ACTIVIDADES DE FINANCIAMIENTO**	
	Entradas de Efectivo	0.00
	(-) Salidas de Efectivo	0.00
	Aumento (Disminución) del Efectivo y Equivalentes al Efectivo	0.00
D.	**Total Aumento (Disminución) del Efectivo y Equivalentes al Efectivo**	600,940.89
E.	**Diferencia de Cambio**	0.00
F.	**Saldo Efectivo y Equivalentes al efectivo al inicio del ejercicio**	9,562,109.14
G.	**Saldo Efectivo y Equivalentes al efectivo al finalizar el ejercicio**	8,961,168.25

NOTA: Para fines de este Anexo, la información a presentar, corresponde a la del semestre culminado al 30 de junio de 2021 con una sola columna (periodo que se informa).

INFORMACIÓN PRESUPUESTARIA

4.4.5 PP-1 Presupuesto Institucional de Ingresos

Ver Anexo 4.5 : PP-1 (Adjunto en PDF)

Presupuesto Institucional de Apertura	Presupuesto Institucional Modificado

Recursos Ordinarios	16,873,101.00	21,092,093.00
Recursos Directamente Recaudados	0.00	1,625,879.00
Recursos por Operaciones Oficiales de Crédito	317,000.00	1,366,649.00
Donaciones y Transferencias	2,132,571.00	4,644,157.00
Recursos Determinados	0.00	592,654.00
Total	**19,322,672.00**	**29,321,432.00**

4.4.6 PP-2 Presupuesto Institucional de Gastos

Ver Anexo 4.6: PP-2 (Adjunto en PDF)

	Presupuesto Institucional de Apertura	Presupuesto Institucional Modificado
Recursos Ordinarios	16,873,101.00	21,092,093.00
Recursos Directamente Recaudados	317,000.00	1,366,649.00
Recursos por Operaciones Oficiales de Crédito	0.00	1,625,879.00
Donaciones y Transferencias	2,132,571.00	6,779,032.00
Recursos Determinados	0.00	592,654.00
Total	**19,322,672.00**	**31,456,307.00**

4.4.7 EP-1 Estado de Ejecución del Presupuesto de Ingresos y Gastos

Ver Anexo 4.7 – EP-1 (Adjunto en PDF)

INGRESOS	**Acumulado**	**GASTOS**	**Acumulado**
Recursos Ordinarios	19,782,402.98	Recursos Ordinarios	19,782,402.98
Recursos Directamente Recaudados	1,469,876.96	Recursos Directamente Recaudados	428,351.25
Recursos por Operaciones Oficiales de Crédito	1,625,879.00	Recursos por Operaciones Oficiales de Crédito	1,049,604.60
Donaciones y Transferencias	6,779,131.19	Donaciones y Transferencias	2,777,212.99
Recursos Determinados	566,830.64	Recursos Determinados	38,319.17
Total	**30,224,120.77**	**Total**	**24,075,890.99**

4.5. DIRECCIÓN REGIONAL DE TRANSPORTES, COMUNICACIONES, VIVIENDA Y CONSTRUCCIÓN PUNO

INFORMACIÓN FINANCIERA

4.5.1 Estados de situación Financiera por pliego.

Ver Anexo 4.1: EF-1(Adjunto en PDF)

Activo Corriente	6,687,329.81	Pasivo Corriente	449,039.88

Activo No Corriente	22,557,794.51	Pasivo No Corriente	30,846,876.93
		Patrimonio	31,295,916.81
Total Activo	29,245,124.32	**Total Pasivo y Patrimonio)**	29,245,124.32

4.5.2 Estados de Gestión por pliego.

Ver Anexo 4.2: EF-2 (Adjunto en PDF)

Ingresos	15,711,502.28
Costos y Gastos	12,050,327.22
Resultado del Ejercicio Superávit (Déficit)	3,661,175.06

4.5.3 Estado de Cambios de Patrimonio Neto por pliego.

Ver Anexo 4.3: EF-3 (Adjunto en PDF)

Hacienda Nacional	27,787,941.38
Hacienda Nacional Adicional	0.00
Resultados No Realizados	218,777.17
Reservas	0.00
Resultados Acumulados	30,057,511.04
Total	**2,050,792.49**

4.5.4 Estado de Flujo de Efectivo por pliego.

Ver Anexo 4.4: EF-3 (Adjunto en PDF)

A. ACTIVIDADES DE OPERACIÓN	
Entradas de Efectivo	16,808,654.33
(-) Salidas de Efectivo	-15,142,057.21
Aumento (Disminución) del Efectivo y Equivalentes al Efectivo	1,666,597.12
B. ACTIVIDADES DE INVERSIÓN	
Entradas de Efectivo	3,209.10
(-) Salidas de Efectivo	30,292.84

	Aumento (Disminución) del Efectivo y Equivalentes al Efectivo	27,083.74
C.	**ACTIVIDADES DE FINANCIAMIENTO**	
	Entradas de Efectivo	0.00
	(-) Salidas de Efectivo	0.00
	Aumento (Disminución) del Efectivo y Equivalentes al Efectivo	0.00
D.	**Total Aumento (Disminución) del Efectivo y Equivalentes al Efectivo**	1,639,513.38
E.	**Diferencia de Cambio**	0.00
F.	**Saldo Efectivo y Equivalentes al efectivo al inicio del ejercicio**	3,230,758.25
G.	**Saldo Efectivo y Equivalentes al efectivo al finalizar el ejercicio**	4,870,271.63

NOTA: Para fines de este Anexo, la información a presentar, corresponde a la del semestre culminado al 30 de junio de 2021 con una sola columna (periodo que se informa).

INFORMACIÓN PRESUPUESTARIA

4.5.5 PP-1 Presupuesto Institucional de Ingresos

Ver Anexo 4.5 : PP-1 (Adjunto en PDF)

	Presupuesto Institucional de Apertura	Presupuesto Institucional Modificado
Recursos Ordinarios	6,534,139.00	9,241,779.00
Recursos Directamente Recaudados	0.00	0.00
Recursos por Operaciones Oficiales de Crédito	3,159,000.00	4,383,907.00
Donaciones y Transferencias	0.00	1,422,455.00
Recursos Determinados	0.00	0.00
Total	**9,693,139.00**	**15,048,141.00**

4.5.6 PP-2 Presupuesto Institucional de Gastos

Ver Anexo 4.6: PP-2 (Adjunto en PDF)

	Presupuesto Institucional de Apertura	Presupuesto Institucional Modificado
Recursos Ordinarios	6,534,139.00	9,241,779.00
Recursos Directamente Recaudados	3,159,000.00	4,383,907.00
Recursos por Operaciones Oficiales de Crédito	0.00	0.00
Donaciones y Transferencias	0.00	1,422,455.00
Recursos Determinados	0.00	0.00
Total	**9,693,139.00**	**15,048,141.00**

4.5.7 EP-1 Estado de Ejecución del Presupuesto de Ingresos y Gastos

Ver Anexo 4.7 – EP-1 (Adjunto en PDF)

INGRESOS	Acumulado
Recursos Ordinarios	8,621,794.92
Recursos Directamente Recaudados	7,364,028.08
Recursos por Operaciones Oficiales de Crédito	0.00
Donaciones y Transferencias	1,709,380.53
Recursos Determinados	30,383.94
Total	**17,725,587.47**

GASTOS	Acumulado
Recursos Ordinarios	8,621,794.92
Recursos Directamente Recaudados	3,768,804.44
Recursos por Operaciones Oficiales de Crédito	0.00
Donaciones y Transferencias	1,268,386.22
Recursos Determinados	0.00
Total	**13,658,985.58**

4.6. GOB. REG. DPTO. DE PUNO - SALUD LAMPA

INFORMACIÓN FINANCIERA

4.6.1 Estados de situación Financiera por pliego.

Ver Anexo 4.1: EF-1(Adjunto en PDF)

Activo Corriente	8,844,831.52	Pasivo Corriente	4,927,113.02
Activo No Corriente	3,519,862.96	Pasivo No Corriente	5,793,070.90
		Patrimonio	1,644,510.56
Total Activo	12,364,694.48	**Total Pasivo y Patrimonio)**	12,364,694.48

4.6.2 Estados de Gestión por pliego.

Ver Anexo 4.2: EF-2 (Adjunto en PDF)

Ingresos	26,635,635.93
Costos y Gastos	-23,656,965.38
Resultado del Ejercicio Superávit (Déficit)	2,978,670.55

4.6.3 Estado de Cambios de Patrimonio Neto por pliego.

Ver Anexo 4.3: EF-3 (Adjunto en PDF)

Hacienda Nacional	4,786,665.61

Hacienda Nacional Adicional	0.00
Resultados No Realizados	33,062.21
Reservas	0.00
Resultados Acumulados	-3,175,217.26
Total	**1,644,510.56**

4.6.4 Estado de Flujo de Efectivo por pliego.

Ver Anexo 4.4: EF-3 (Adjunto en PDF)

A.	**ACTIVIDADES DE OPERACIÓN**	
	Entradas de Efectivo	21,900,360.49
	(-) Salidas de Efectivo	-21,638,426.08
	Aumento (Disminución) del Efectivo y Equivalentes al Efectivo	261,934.41
B.	**ACTIVIDADES DE INVERSIÓN**	
	Entradas de Efectivo	0.00
	(-) Salidas de Efectivo	-450,335.11
	Aumento (Disminución) del Efectivo y Equivalentes al Efectivo	-450,335.11
C.	**ACTIVIDADES DE FINANCIAMIENTO**	
	Entradas de Efectivo	0.00
	(-) Salidas de Efectivo	0.00
	Aumento (Disminución) del Efectivo y Equivalentes al Efectivo	0.00
D.	**Total Aumento (Disminución) del Efectivo y Equivalentes al Efectivo**	-188,400.70
E.	**Diferencia de Cambio**	0.00
F.	**Saldo Efectivo y Equivalentes al efectivo al inicio del ejercicio**	1,928,636.00
G.	**Saldo Efectivo y Equivalentes al efectivo al finalizar el ejercicio**	1,740,235.30

NOTA: Para fines de este Anexo, la información a presentar, corresponde a la del semestre culminado al 30 de junio de 2021 con una sola columna (periodo que se informa).

INFORMACIÓN PRESUPUESTARIA

4.6.5 PP-1 Presupuesto Institucional de Ingresos

Ver Anexo 4.5 : PP-1 (Adjunto en PDF)

	Presupuesto Institucional de Apertura	Presupuesto Institucional Modificado
Recursos Ordinarios	15,302,260.00	17,930,425.00
Recursos Directamente Recaudados	10,000.00	218,855.00
Recursos por Operaciones Oficiales de Crédito	0.00	2,980,201.00
Donaciones y Transferencias	0.00	1,164,693.00
Recursos Determinados	0.00	82,339.00
Total	**15,312,260.00**	**22,376,513.00**

4.6.6 PP-2 Presupuesto Institucional de Gastos

Ver Anexo 4.6: PP-2 (Adjunto en PDF)

	Presupuesto Institucional de Apertura	Presupuesto Institucional Modificado
Recursos Ordinarios	15,302,260.00	17,930,425.00
Recursos Directamente Recaudados	10,000.00	218,855.00
Recursos por Operaciones Oficiales de Crédito	0.00	2,980,201.00
Donaciones y Transferencias	0.00	1,191,396.00
Recursos Determinados	0.00	82,339.00
Total	**15,312,260.00**	**22,403,216.00**

4.6.7 EP-1 Estado de Ejecución del Presupuesto de Ingresos y Gastos

Ver Anexo 4.7 – EP-1 (Adjunto en PDF)

INGRESOS	Acumulado
Recursos Ordinarios	17,913,027.66
Recursos Directamente Recaudados	269,362.44
Recursos por Operaciones Oficiales de Crédito	2,980,201.00
Donaciones y Transferencias	1,191,395.09
Recursos Determinados	82,338.01
Total	**22,436,324.20**

GASTOS	Acumulado
Recursos Ordinarios	17,913,027.66
Recursos Directamente Recaudados	22,257.42
Recursos por Operaciones Oficiales de Crédito	2,958,229.00
Donaciones y Transferencias	1,103,630.97
Recursos Determinados	78,965.10
Total	**22,076,110.15**

4.7. GOBIERNO REGIONAL PUNO

INFORMACIÓN FINANCIERA

4.7.1 Estados de situación Financiera por pliego.

Ver Anexo 4.1: EF-1(Adjunto en PDF)

Activo Corriente	126,402,034.38
Activo No Corriente	2,259,674,461.81
Total Activo	2,386,076,496.19

Pasivo Corriente	48,335,481.56
Pasivo No Corriente	102,744,964.76
Patrimonio	2,234,996,049.87
Total Pasivo y Patrimonio)	2,386,076,496.19

4.7.2 Estados de Gestión por pliego.

Ver Anexo 4.2: EF-2 (Adjunto en PDF)

Ingresos	231,607,297.01
Costos y Gastos	-88,722,510.92
Resultado del Ejercicio Superávit (Déficit)	142,884,786.09

4.7.3 Estado de Cambios de Patrimonio Neto por pliego.

Ver Anexo 4.3: EF-3 (Adjunto en PDF)

Hacienda Nacional	2,137,788,670.41
Hacienda Nacional Adicional	0.00
Resultados No Realizados	209,375.17
Reservas	0.00
Resultados Acumulados	96,998,004.29
Total	**2,234,996,049.87**

4.7.4 Estado de Flujo de Efectivo por pliego.

Ver Anexo 4.4: EF-3 (Adjunto en PDF)

A. ACTIVIDADES DE OPERACIÓN	
Entradas de Efectivo	237,765,749.33
(-) Salidas de Efectivo	54,892,164.02
Aumento (Disminución) del Efectivo y Equivalentes al Efectivo	182,873,585.31
B. ACTIVIDADES DE INVERSIÓN	

	Entradas de Efectivo	0.00
	(-) Salidas de Efectivo	150,773,617.38
	Aumento (Disminución) del Efectivo y Equivalentes al Efectivo	150,773,617.38
C.	**ACTIVIDADES DE FINANCIAMIENTO**	
	Entradas de Efectivo	0.00
	(-) Salidas de Efectivo	6,825,635.02
	Aumento (Disminución) del Efectivo y Equivalentes al Efectivo	6,825,635.02
D.	**Total Aumento (Disminución) del Efectivo y Equivalentes al Efectivo**	25,274,332.91
E.	**Diferencia de Cambio**	0.00
F.	**Saldo Efectivo y Equivalentes al efectivo al inicio del ejercicio**	62,253,680.29
G.	**Saldo Efectivo y Equivalentes al efectivo al finalizar el ejercicio**	87,528,013.20

NOTA: Para fines de este Anexo, la información a presentar, corresponde a la del semestre culminado al 30 de junio de 2021 con una sola columna (periodo que se informa).

INFORMACIÓN PRESUPUESTARIA

4.7.5 PP-1 Presupuesto Institucional de Ingresos

Ver Anexo 4.5 : PP-1 (Adjunto en PDF)

	Presupuesto Institucional de Apertura	Presupuesto Institucional Modificado
Recursos Ordinarios	70,846,594.00	44,655,933.00
Recursos Directamente Recaudados	270,485,097.00	288,572,136.00
Recursos por Operaciones Oficiales de Crédito	5,561,863.00	8,412,832.00
Donaciones y Transferencias	0.00	1,718,107.00
Recursos Determinados	22,787,362.00	98,069,201.00
Total	**369,680,916.00**	**441,428,209.00**

4.7.6 PP-2 Presupuesto Institucional de Gastos

Ver Anexo 4.6: PP-2 (Adjunto en PDF)

	Presupuesto Institucional de Apertura	Presupuesto Institucional Modificado
Recursos Ordinarios	70,846,594.00	44,655,933.00
Recursos Directamente Recaudados	5,561,863.00	8,412,832.00
Recursos por Operaciones Oficiales de Crédito	270,485,097.00	283,041,394.00
Donaciones y Transferencias	0.00	1,718,107.00

Recursos Determinados	22,787,362.00	94,121,048.00
Total	**369,680,916.00**	**431,949,314.00**

4.7.7 EP-1 Estado de Ejecución del Presupuesto de Ingresos y Gastos

Ver Anexo 4.7 – EP-1 (Adjunto en PDF)

INGRESOS	**Acumulado**
Recursos Ordinarios	33,964,907.92
Recursos Directamente Recaudados	16,064,656.55
Recursos por Operaciones Oficiales de Crédito	107,124,292.70
Donaciones y Transferencias	4,607,810.65
Recursos Determinados	101,262,536.30
Total	**263,024,204.12**

GASTOS	**Acumulado**
Recursos Ordinarios	33,964,907.92
Recursos Directamente Recaudados	5,166,930.63
Recursos por Operaciones Oficiales de Crédito	94,030,600.42
Donaciones y Transferencias	1,112,965.37
Recursos Determinados	63,967,182.57
Total	**198,242,586.91**

4.8. HOSPITAL REGIONAL MANUEL NUÑEZ BUTRON

INFORMACIÓN FINANCIERA

4.8.1 Estados de situación Financiera por pliego.

Ver Anexo 4.1: EF-1(Adjunto en PDF)

Activo Corriente	14,722,338.49	Pasivo Corriente	6,782,918.61
Activo No Corriente	16,095,137.58	Pasivo No Corriente	41,371,448.80
		Patrimonio	-17,336,891.34
Total Activo	30,817,476.07	**Total Pasivo y Patrimonio)**	30,817,476.07

4.8.2 Estados de Gestión por pliego.

Ver Anexo 4.2: EF-2 (Adjunto en PDF)

Ingresos	67,023,984.96
Costos y Gastos	-67,987,564.02
Resultado del Ejercicio Superávit (Déficit)	-963,579.06

4.8.3 Estado de Cambios de Patrimonio Neto por pliego.

Ver Anexo 4.3: EF-3 (Adjunto en PDF)

Hacienda Nacional	3,119,768.27
Hacienda Nacional Adicional	0.00
Resultados No Realizados	0.00
Reservas	0.00
Resultados Acumulados	-19,493,080.55
Total	**-17,336,891.34**

4.8.4 Estado de Flujo de Efectivo por pliego.

Ver Anexo 4.4: EF-3 (Adjunto en PDF)

A.	**ACTIVIDADES DE OPERACIÓN**	
	Entradas de Efectivo	62,496,542.59
	(-) Salidas de Efectivo	-61,001,796.49
	Aumento (Disminución) del Efectivo y Equivalentes al Efectivo	1,494,746.10
B.	**ACTIVIDADES DE INVERSIÓN**	
	Entradas de Efectivo	0.00
	(-) Salidas de Efectivo	-1,958,331.90
	Aumento (Disminución) del Efectivo y Equivalentes al Efectivo	-1,958,331.90
C.	**ACTIVIDADES DE FINANCIAMIENTO**	
	Entradas de Efectivo	0.00
	(-) Salidas de Efectivo	0.00
	Aumento (Disminución) del Efectivo y Equivalentes al Efectivo	0.00
D.	**Total Aumento (Disminución) del Efectivo y Equivalentes al Efectivo**	-463,585.80
E.	**Diferencia de Cambio**	0.00
F.	**Saldo Efectivo y Equivalentes al efectivo al inicio del ejercicio**	6,372,305.49
G.	**Saldo Efectivo y Equivalentes al efectivo al finalizar el ejercicio**	5,908,719.69

NOTA: Para fines de este Anexo, la información a presentar, corresponde a la del semestre culminado al 30 de junio de 2021 con una sola columna (periodo que se informa).

INFORMACIÓN PRESUPUESTARIA

4.8.5 PP-1 Presupuesto Institucional de Ingresos

Ver Anexo 4.5 : PP-1 (Adjunto en PDF)

	Presupuesto Institucional de Apertura	Presupuesto Institucional Modificado
Recursos Ordinarios	38,250,032.00	49,145,149.00
Recursos Directamente Recaudados	0.00	6,016,564.00
Recursos por Operaciones Oficiales de Crédito	1,140,929.00	2,731,107.00
Donaciones y Transferencias	300,000.00	6,962,614.00
Recursos Determinados	0.00	1.00
Total	**0.00**	**64,855,435.00**

4.8.6 PP-2 Presupuesto Institucional de Gastos

Ver Anexo 4.6: PP-2 (Adjunto en PDF)

	Presupuesto Institucional de Apertura	Presupuesto Institucional Modificado
Recursos Ordinarios	38,250,032.00	49,149,149.00
Recursos Directamente Recaudados	1,140,929.00	2,731,107.00
Recursos por Operaciones Oficiales de Crédito	0.00	6,016,564.00
Donaciones y Transferencias	30,000.00	6,962,614.00
Recursos Determinados	0.00	1.00
Total	**64,855,435.00**	**64,855,435.00**

4.8.7 EP-1 Estado de Ejecución del Presupuesto de Ingresos y Gastos

Ver Anexo 4.7 – EP-1 (Adjunto en PDF)

INGRESOS	Acumulado
Recursos Ordinarios	48,416,753.71
Recursos Directamente Recaudados	2,876,707.67
Recursos por Operaciones Oficiales de Crédito	6,016,564.00
Donaciones y Transferencias	6,962,613.16
Recursos Determinados	0.23
Total	**64,272,638.77**

GASTOS	Acumulado
Recursos Ordinarios	48,416,753.71
Recursos Directamente Recaudados	2,374,057.98
Recursos por Operaciones Oficiales de Crédito	5,895,415.69
Donaciones y Transferencias	5,561,868.72
Recursos Determinados	0.00
Total	**62,248,096.10**

4.9. PROGRAMA DE APOYO AL DESARROLLO RURAL ANDINO

INFORMACIÓN FINANCIERA

4.9.1 Estados de situación Financiera por pliego.

Ver Anexo 4.1: EF-1(Adjunto en PDF)

Activo Corriente	10,355,720.29	Pasivo Corriente	4,869,894.14
Activo No Corriente	21,526,486.19	Pasivo No Corriente	91,376.07
		Patrimonio	26,920,936.27
Total Activo	31,882,206.48	**Total Pasivo y Patrimonio)**	31,882,206.48

4.9.2 Estados de Gestión por pliego.

Ver Anexo 4.2: EF-2 (Adjunto en PDF)

Ingresos	13,857,515.24
Costos y Gastos	-27,069,786.68
Resultado del Ejercicio Superávit (Déficit)	-13,212,271.44

4.9.3 Estado de Cambios de Patrimonio Neto por pliego.

Ver Anexo 4.3: EF-3 (Adjunto en PDF)

Hacienda Nacional	47,191,468.94
Hacienda Nacional Adicional	0.00
Resultados No Realizados	0.00
Reservas	0.00
Resultados Acumulados	-20,270,532.67
Total	**26,920,936.27**

4.9.4 Estado de Flujo de Efectivo por pliego.

Ver Anexo 4.4: EF-3 (Adjunto en PDF)

A. ACTIVIDADES DE OPERACIÓN

Entradas de Efectivo	13,974,472.24
(-) Salidas de Efectivo	-1,279,443.86
Aumento (Disminución) del Efectivo y Equivalentes al Efectivo	12,695,028.38

B. ACTIVIDADES DE INVERSIÓN

	Entradas de Efectivo	0.00
	(-) Salidas de Efectivo	-14,503,558.42
	Aumento (Disminución) del Efectivo y Equivalentes al Efectivo	-14,503,558.42
C.	**ACTIVIDADES DE FINANCIAMIENTO**	
	Entradas de Efectivo	0.00
	(-) Salidas de Efectivo	0.00
	Aumento (Disminución) del Efectivo y Equivalentes al Efectivo	0.00
D.	**Total Aumento (Disminución) del Efectivo y Equivalentes al Efectivo**	-1,808,530.04
E.	**Diferencia de Cambio**	0.00
F.	**Saldo Efectivo y Equivalentes al efectivo al inicio del ejercicio**	5,839,112.95
G.	**Saldo Efectivo y Equivalentes al efectivo al finalizar el ejercicio**	4,030,582.91

NOTA: Para fines de este Anexo, la información a presentar, corresponde a la del semestre culminado al 30 de junio de 2021 con una sola columna (periodo que se informa).

INFORMACIÓN PRESUPUESTARIA

4.9.5 PP-1 Presupuesto Institucional de Ingresos

Ver Anexo 4.5 : PP-1 (Adjunto en PDF)

	Presupuesto Institucional de Apertura	Presupuesto Institucional Modificado
Recursos Ordinarios	2,914,453.00	3,958,233.00
Recursos Directamente Recaudados	100,000.00	273,113.00
Recursos por Operaciones Oficiales de Crédito	3,000,000.00	6,814,089.00
Donaciones y Transferencias	0.00	2,914,543.00
Recursos Determinados	0.00	2,914,837.00
Total	**6,014,543.00**	**13,960,272.00**

4.9.6 PP-2 Presupuesto Institucional de Gastos

Ver Anexo 4.6: PP-2 (Adjunto en PDF)

	Presupuesto Institucional de Apertura	Presupuesto Institucional Modificado
Recursos Ordinarios	2,914,543.00	3,958,233.00
Recursos Directamente Recaudados	100,000.00	273,113.00
Recursos por Operaciones Oficiales de Crédito	3,000,000.00	10,080,647.00
Donaciones y Transferencias	0.00	0.00

Recursos Determinados	0.00	4,942,698.00
Total	6,014,543.00	19,254,691.00

4.9.7 EP-1 Estado de Ejecución del Presupuesto de Ingresos y Gastos

Ver Anexo 4.7 – EP-1 (Adjunto en PDF)

INGRESOS	Acumulado
Recursos Ordinarios	3,944,716.56
Recursos Directamente Recaudados	703,331.06
Recursos por Operaciones Oficiales de Crédito	9,735,860.70
Donaciones y Transferencias	3,414,543.00
Recursos Determinados	3,419,514.71
Total	**17,803,423.03**

GASTOS	Acumulado
Recursos Ordinarios	3,944,716.56
Recursos Directamente Recaudados	178,051.06
Recursos por Operaciones Oficiales de Crédito	7,468,275.29
Donaciones y Transferencias	0.00
Recursos Determinados	3,132,751.97
Total	**14,723,794.88**

4.10. PROGRAMA REGIONAL DE RIEGO Y DRENAJE - PRORRIDRE - PUNO

INFORMACIÓN FINANCIERA

4.10.1 Estados de situación Financiera por pliego.

Ver Anexo 4.1: EF-1(Adjunto en PDF)

Activo Corriente	8,095,946.26	Pasivo Corriente	3,565,064.63
Activo No Corriente	300,793,918.32	Pasivo No Corriente	0.00
		Patrimonio	3,565,064.63
Total Activo	308,889,864.58	**Total Pasivo y Patrimonio)**	308,889,864.58

4.10.2 Estados de Gestión por pliego.

Ver Anexo 4.2: EF-2 (Adjunto en PDF)

Ingresos	24,673,107.94
Costos y Gastos	-9,513,950.93
Resultado del Ejercicio Superávit (Déficit)	15,159,157.01

4.10.3 Estado de Cambios de Patrimonio Neto por pliego.

Ver Anexo 4.3: EF-3 (Adjunto en PDF)

Hacienda Nacional	290,110,642.94
Hacienda Nacional Adicional	0.00
Resultados No Realizados	0.00
Reservas	0.00
Resultados Acumulados	15,214,157.01
Total	**305,324,799.95**

4.10.4 Estado de Flujo de Efectivo por pliego.

Ver Anexo 4.4: EF-3 (Adjunto en PDF)

A.	**ACTIVIDADES DE OPERACIÓN**	
	Entradas de Efectivo	24,838,897.44
	(-) Salidas de Efectivo	1,006,426.25
	Aumento (Disminución) del Efectivo y Equivalentes al Efectivo	23,832,471.19
B.	**ACTIVIDADES DE INVERSIÓN**	
	Entradas de Efectivo	0.00
	(-) Salidas de Efectivo	-20,677,976.19
	Aumento (Disminución) del Efectivo y Equivalentes al Efectivo	-20,677,976.19
C.	**ACTIVIDADES DE FINANCIAMIENTO**	
	Entradas de Efectivo	0.00
	(-) Salidas de Efectivo	0.00
	Aumento (Disminución) del Efectivo y Equivalentes al Efectivo	0.00
D.	**Total Aumento (Disminución) del Efectivo y Equivalentes al Efectivo**	3,154,495.00
E.	**Diferencia de Cambio**	0.00
F.	**Saldo Efectivo y Equivalentes al efectivo al inicio del ejercicio**	1,098,967.87
G.	**Saldo Efectivo y Equivalentes al efectivo al finalizar el ejercicio**	4,253,462.87

NOTA: Para fines de este Anexo, la información a presentar, corresponde a la del semestre culminado al 30 de junio de 2021 con una sola columna (periodo que se informa).

INFORMACIÓN PRESUPUESTARIA

4.10.5 PP-1 Presupuesto Institucional de Ingresos

Ver Anexo 4.5 : PP-1 (Adjunto en PDF)

	Presupuesto Institucional de Apertura	Presupuesto Institucional Modificado
Recursos Ordinarios	6,470,260.00	585,267.00
Recursos Directamente Recaudados	9,000,000.00	0.00
Recursos por Operaciones Oficiales de Crédito	0.00	12,041,803.00
Donaciones y Transferencias	0.00	0.00
Recursos Determinados	0.00	7,854,666.00
Total	**15,470,260.00**	**20,481,736.00**

4.10.6 PP-2 Presupuesto Institucional de Gastos

Ver Anexo 4.6: PP-2 (Adjunto en PDF)

	Presupuesto Institucional de Apertura	Presupuesto Institucional Modificado
Recursos Ordinarios	6,470,260.00	585,267.00
Recursos Directamente Recaudados	0.00	0.00
Recursos por Operaciones Oficiales de Crédito	9,000,000.00	14,005,987.00
Donaciones y Transferencias	0.00	0.00
Recursos Determinados	0.00	9,424,436.00
Total	**15,470,260.00**	**24,015,690.00**

4.10.7 EP-1 Estado de Ejecución del Presupuesto de Ingresos y Gastos

Ver Anexo 4.7 – EP-1 (Adjunto en PDF)

INGRESOS	Acumulado
Recursos Ordinarios	555,265.71
Recursos Directamente Recaudados	0.49
Recursos por Operaciones Oficiales de Crédito	13,976,087.72
Donaciones y Transferencias	6,468.49
Recursos Determinados	9,440,388.18
Total	**23,978,210.59**

GASTOS	Acumulado
Recursos Ordinarios	555,265.71
Recursos Directamente Recaudados	0.00
Recursos por Operaciones Oficiales de Crédito	11,884,760.69
Donaciones y Transferencias	0.00
Recursos Determinados	8,570,517.41
Total	**21,010,543.81**

4.11. RED DE SALUD PUNO - UE 405

INFORMACIÓN FINANCIERA

4.11.1 Estados de situación Financiera por pliego.

Ver Anexo 4.1: EF-1(Adjunto en PDF)

Activo Corriente	15,024,916.69
Activo No Corriente	21,369,169.56
Total Activo	36,394,086.25

Pasivo Corriente	3,373,329.32
Pasivo No Corriente	20,955,212.33
Patrimonio	12,065,544.60
Total Pasivo y Patrimonio)	36,394,086.25

4.11.2 Estados de Gestión por pliego.

Ver Anexo 4.2: EF-2 (Adjunto en PDF)

Ingresos	78,128,130.49
Costos y Gastos	70,603,314.23
Resultado del Ejercicio Superávit (Déficit)	7,524,816.26

4.11.3 Estado de Cambios de Patrimonio Neto por pliego.

Ver Anexo 4.3: EF-3 (Adjunto en PDF)

Hacienda Nacional	309,947,361.09
Hacienda Nacional Adicional	0.00
Resultados No Realizados	11,061,018.58
Reservas	0.00
Resultados Acumulados	-308,942,835.07
Total	**12,065,544.60**

4.11.4 Estado de Flujo de Efectivo por pliego.

Ver Anexo 4.4: EF-3 (Adjunto en PDF)

A. ACTIVIDADES DE OPERACIÓN

Entradas de Efectivo	60,875,126.51
(-) Salidas de Efectivo	61,084,561.69
Aumento (Disminución) del Efectivo y Equivalentes al Efectivo	209,435.18

B. ACTIVIDADES DE INVERSIÓN

	Entradas de Efectivo	0.00
	(-) Salidas de Efectivo	695,449.01
	Aumento (Disminución) del Efectivo y Equivalentes al Efectivo	695,449.01
C.	**ACTIVIDADES DE FINANCIAMIENTO**	
	Entradas de Efectivo	0.00
	(-) Salidas de Efectivo	0.00
	Aumento (Disminución) del Efectivo y Equivalentes al Efectivo	0.00
D.	**Total Aumento (Disminución) del Efectivo y Equivalentes al Efectivo**	904,884.19
E.	**Diferencia de Cambio**	0.00
F.	**Saldo Efectivo y Equivalentes al efectivo al inicio del ejercicio**	4,669,835.44
G.	**Saldo Efectivo y Equivalentes al efectivo al finalizar el ejercicio**	3,764,951.25

NOTA: Para fines de este Anexo, la información a presentar, corresponde a la del semestre culminado al 30 de junio de 2021 con una sola columna (periodo que se informa).

INFORMACIÓN PRESUPUESTARIA

4.11.5 PP-1 Presupuesto Institucional de Ingresos

Ver Anexo 4.5 : PP-1 (Adjunto en PDF)

	Presupuesto Institucional de Apertura	Presupuesto Institucional Modificado
Recursos Ordinarios	39,264,508.00	48,435,386.00
Recursos Directamente Recaudados	0.00	8,688,909.00
Recursos por Operaciones Oficiales de Crédito	170,000.00	184,571.00
Donaciones y Transferencias	0.00	5,895,584.00
Recursos Determinados	0.00	348,308.00
Total	**39,434,508.00**	**63,552,758.00**

4.11.6 PP-2 Presupuesto Institucional de Gastos

Ver Anexo 4.6: PP-2 (Adjunto en PDF)

	Presupuesto Institucional de Apertura	Presupuesto Institucional Modificado
Recursos Ordinarios	39,264,508.00	48,435,386.00
Recursos Directamente Recaudados	170,000.00	184,571.00
Recursos por Operaciones Oficiales de Crédito	0.00	8,688,909.00
Donaciones y Transferencias	0.00	5,607,219.00

Recursos Determinados	0.00	348,308.00
Total	39,434,508.00	63,264,393.00

4.11.7 EP-1 Estado de Ejecución del Presupuesto de Ingresos y Gastos

Ver Anexo 4.7 – EP-1 (Adjunto en PDF)

INGRESOS	Acumulado
Recursos Ordinarios	46,462,967.54
Recursos Directamente Recaudados	151,848.35
Recursos por Operaciones Oficiales de Crédito	8,653,132.00
Donaciones y Transferencias	5,607,218.29
Recursos Determinados	348,307.06
Total	**61,223,473.24**

GASTOS	Acumulado
Recursos Ordinarios	46,462,967.54
Recursos Directamente Recaudados	106,476.28
Recursos por Operaciones Oficiales de Crédito	7,267,595.37
Donaciones y Transferencias	4,629,783.59
Recursos Determinados	325,592.83
Total	**58,792,415.61**

4.12. RED DE SALUD SAN ROMAN - HOSPITAL CARLOS MONGE MEDRANO

INFORMACIÓN FINANCIERA

4.12.1 Estados de situación Financiera por pliego.

Ver Anexo 4.1: EF-1(Adjunto en PDF)

Activo Corriente	32,781,802.22	Pasivo Corriente	16,569,546.71
Activo No Corriente	35,323,217.17	Pasivo No Corriente	34,965,177.20
		Patrimonio	16,570,295.48
Total Activo	68,105,019.39	**Total Pasivo y Patrimonio)**	68,105,019.39

4.12.2 Estados de Gestión por pliego.

Ver Anexo 4.2: EF-2 (Adjunto en PDF)

Ingresos	160,141,805.54
Costos y Gastos	-155,884,918.57
Resultado del Ejercicio Superávit (Déficit)	4,256,886.97

4.12.3 Estado de Cambios de Patrimonio Neto por pliego.

Ver Anexo 4.3: EF-3 (Adjunto en PDF)

Hacienda Nacional	106,914,091.29
Hacienda Nacional Adicional	0.00
Resultados No Realizados	0.00
Reservas	0.00
Resultados Acumulados	-90,343,795.81
Total	**16,570,295.48**

4.12.4 Estado de Flujo de Efectivo por pliego.

Ver Anexo 4.4: EF-3 (Adjunto en PDF)

A.	**ACTIVIDADES DE OPERACIÓN**	
	Entradas de Efectivo	122,433,853.07
	(-) Salidas de Efectivo	119,305,360.85
	Aumento (Disminución) del Efectivo y Equivalentes al Efectivo	3,128,492.12
B.	**ACTIVIDADES DE INVERSIÓN**	
	Entradas de Efectivo	0.00
	(-) Salidas de Efectivo	2,213,402.03
	Aumento (Disminución) del Efectivo y Equivalentes al Efectivo	2,213,402.03
C.	**ACTIVIDADES DE FINANCIAMIENTO**	
	Entradas de Efectivo	0.00
	(-) Salidas de Efectivo	34,724.00
	Aumento (Disminución) del Efectivo y Equivalentes al Efectivo	34,724.00
D.	**Total Aumento (Disminución) del Efectivo y Equivalentes al Efectivo**	880,366.09
E.	**Diferencia de Cambio**	0.00
F.	**Saldo Efectivo y Equivalentes al efectivo al inicio del ejercicio**	10,658,706.72
G.	**Saldo Efectivo y Equivalentes al efectivo al finalizar el ejercicio**	11,539,072.81

NOTA: Para fines de este Anexo, la información a presentar, corresponde a la del semestre culminado al 30 de junio de 2021 con una sola columna (periodo que se informa).

INFORMACIÓN PRESUPUESTARIA

4.12.5 PP-1 Presupuesto Institucional de Ingresos

Ver Anexo 4.5 : PP-1 (Adjunto en PDF)

	Presupuesto Institucional de Apertura	Presupuesto Institucional Modificado
Recursos Ordinarios	74,580,236.00	89,380,329.00
Recursos Directamente Recaudados	0.00	16,622,800.00
Recursos por Operaciones Oficiales de Crédito	1,500,000.00	1,928,572.00
Donaciones y Transferencias	50,000.00	14,710,240.00
Recursos Determinados	0.00	464,869.00
Total	**76,130,236.00**	**123,106,810.00**

4.12.6 PP-2 Presupuesto Institucional de Gastos

Ver Anexo 4.6: PP-2 (Adjunto en PDF)

	Presupuesto Institucional de Apertura	Presupuesto Institucional Modificado
Recursos Ordinarios	74,580,236.00	76,130,236.00
Recursos Directamente Recaudados	1,500,000.00	192,857.00
Recursos por Operaciones Oficiales de Crédito	0.00	16,622,800.00
Donaciones y Transferencias	50,000.00	13,329,288.00
Recursos Determinados	0.00	46,486.00
Total	**76,130,236.00**	**121,725,858.00**

4.12.7 EP-1 Estado de Ejecución del Presupuesto de Ingresos y Gastos

Ver Anexo 4.7 – EP-1 (Adjunto en PDF)

INGRESOS	Acumulado
Recursos Ordinarios	89,319,706.99
Recursos Directamente Recaudados	1,884,772.81
Recursos por Operaciones Oficiales de Crédito	16,585,764.00
Donaciones y Transferencias	13,329,286.72
Recursos Determinados	464,868.63
Total	**121,584,399.15**

GASTOS	Acumulado
Recursos Ordinarios	89,319,706.99
Recursos Directamente Recaudados	1,288,066.76
Recursos por Operaciones Oficiales de Crédito	15,397,377.74
Donaciones y Transferencias	12,351,372.57
Recursos Determinados	441,657.05
Total	**118,798,181.11**

4.13. REGION PUNO-RED DE SALUD CHUCUITO

INFORMACIÓN FINANCIERA

4.13.1 Estados de situación Financiera por pliego.

Ver Anexo 4.1: EF-1(Adjunto en PDF)

Activo Corriente	16,605,993.86	Pasivo Corriente	3,884,646.42
Activo No Corriente	10,994,811.26	Pasivo No Corriente	13,449,026.87
		Patrimonio	10,267,131.83
Total Activo	27,600,805.12	**Total Pasivo y Patrimonio)**	27,600,805.12

4.13.2 Estados de Gestión por pliego.

Ver Anexo 4.2: EF-2 (Adjunto en PDF)

Ingresos	50,006,443.41
Costos y Gastos	-45,413,141.77
Resultado del Ejercicio Superávit (Déficit)	4,593,301.64

4.13.3 Estado de Cambios de Patrimonio Neto por pliego.

Ver Anexo 4.3: EF-3 (Adjunto en PDF)

Hacienda Nacional	18,149,148.48
Hacienda Nacional Adicional	0.00
Resultados No Realizados	2,289,354.23
Reservas	0.00
Resultados Acumulados	-10,171,370.88
Total	**10,267,131.83**

4.13.4 Estado de Flujo de Efectivo por pliego.

Ver Anexo 4.4: EF-3 (Adjunto en PDF)

A. ACTIVIDADES DE OPERACIÓN

Entradas de Efectivo	40,872,867.28
(-) Salidas de Efectivo	-40,962,110.88
Aumento (Disminución) del Efectivo y Equivalentes al Efectivo	-89,243.60

B. ACTIVIDADES DE INVERSIÓN

	Entradas de Efectivo	0.00
	(-) Salidas de Efectivo	-598,298.09
	Aumento (Disminución) del Efectivo y Equivalentes al Efectivo	-598,298.09
C.	**ACTIVIDADES DE FINANCIAMIENTO**	
	Entradas de Efectivo	0.00
	(-) Salidas de Efectivo	0.00
	Aumento (Disminución) del Efectivo y Equivalentes al Efectivo	0.00
D.	**Total Aumento (Disminución) del Efectivo y Equivalentes al Efectivo**	-687,541.69
E.	**Diferencia de Cambio**	0.00
F.	**Saldo Efectivo y Equivalentes al efectivo al inicio del ejercicio**	4,388,044.02
G.	**Saldo Efectivo y Equivalentes al efectivo al finalizar el ejercicio**	3,700,502.33

NOTA: Para fines de este Anexo, la información a presentar, corresponde a la del semestre culminado al 30 de junio de 2021 con una sola columna (periodo que se informa).

INFORMACIÓN PRESUPUESTARIA

4.13.5 PP-1 Presupuesto Institucional de Ingresos

Ver Anexo 4.5 : PP-1 (Adjunto en PDF)

	Presupuesto Institucional de Apertura	Presupuesto Institucional Modificado
Recursos Ordinarios	30,346,479.00	35,715,974.00
Recursos Directamente Recaudados	0.00	4,974,220.00
Recursos por Operaciones Oficiales de Crédito	129,500.00	236,315.00
Donaciones y Transferencias	61,000.00	2,969,988.00
Recursos Determinados	0.00	169,653.00
Total	**30,536,979.00**	**44,066,150.00**

4.13.6 PP-2 Presupuesto Institucional de Gastos

Ver Anexo 4.6: PP-2 (Adjunto en PDF)

	Presupuesto Institucional de Apertura	Presupuesto Institucional Modificado
Recursos Ordinarios	30,346,479.00	35,715,974.00
Recursos Directamente Recaudados	129,500.00	236,315.00
Recursos por Operaciones Oficiales de Crédito	61,000.00	4,974,220.00
Donaciones y Transferencias	61,000.00	3,020,582.00

Recursos Determinados	0.00	169,653.00	
Total	30,536,979.00	44,116,744.00	

4.13.7 EP-1 Estado de Ejecución del Presupuesto de Ingresos y Gastos

Ver Anexo 4.7 – EP-1 (Adjunto en PDF)

INGRESOS	Acumulado
Recursos Ordinarios	33,008,765.32
Recursos Directamente Recaudados	237,119.55
Recursos por Operaciones Oficiales de Crédito	4,964,961.00
Donaciones y Transferencias	3,020,581.46
Recursos Determinados	169,652.83
Total	**41,401,080.16**

GASTOS	Acumulado
Recursos Ordinarios	33,008,765.32
Recursos Directamente Recaudados	87,994.80
Recursos por Operaciones Oficiales de Crédito	4,096,588.80
Donaciones y Transferencias	2,239,831.20
Recursos Determinados	129,477.11
Total	**39,562,657.23**

4.14. REGION PUNO-SALUD AZANGARO (HOSP. CARLOS CORNEJO ROSELLO)

INFORMACIÓN FINANCIERA

4.14.1 Estados de situación Financiera por pliego.

Ver Anexo 4.1: EF-1(Adjunto en PDF)

Activo Corriente	11,228,254.89	Pasivo Corriente	2,202,740.96
Activo No Corriente	10,935,324.18	Pasivo No Corriente	2,929,741.90
		Patrimonio	17,031,096.21
Total Activo	22,163,579.07	**Total Pasivo y Patrimonio)**	22,163,579.07

4.14.2 Estados de Gestión por pliego.

Ver Anexo 4.2: EF-2 (Adjunto en PDF)

Ingresos	56,778,112.54
Costos y Gastos	50,073,410.50
Resultado del Ejercicio Superávit (Déficit)	6,704,702.04

4.14.3 Estado de Cambios de Patrimonio Neto por pliego.

Ver Anexo 4.3: EF-3 (Adjunto en PDF)

Hacienda Nacional	24,418,050.42
Hacienda Nacional Adicional	0.00
Resultados No Realizados	1,357,920.74
Reservas	0.00
Resultados Acumulados	8,744,874.95
Total	**17,031,096.21**

4.14.4 Estado de Flujo de Efectivo por pliego.

Ver Anexo 4.4: EF-3 (Adjunto en PDF)

A.	**ACTIVIDADES DE OPERACIÓN**	
	Entradas de Efectivo	46,511,294.64
	(-) Salidas de Efectivo	47,348,562.19
	Aumento (Disminución) del Efectivo y Equivalentes al Efectivo	-837,267.55
B.	**ACTIVIDADES DE INVERSIÓN**	
	Entradas de Efectivo	0.00
	(-) Salidas de Efectivo	1,184,093.42
	Aumento (Disminución) del Efectivo y Equivalentes al Efectivo	-1,184,093.42
C.	**ACTIVIDADES DE FINANCIAMIENTO**	
	Entradas de Efectivo	0.00
	(-) Salidas de Efectivo	0.00
	Aumento (Disminución) del Efectivo y Equivalentes al Efectivo	0.00
D.	**Total Aumento (Disminución) del Efectivo y Equivalentes al Efectivo**	2,021,360.97
E.	**Diferencia de Cambio**	0.00
F.	**Saldo Efectivo y Equivalentes al efectivo al inicio del ejercicio**	4,299,912.31
G.	**Saldo Efectivo y Equivalentes al efectivo al finalizar el ejercicio**	2,278,551.34

NOTA: Para fines de este Anexo, la información a presentar, corresponde a la del semestre culminado al 30 de junio de 2021 con una sola columna (periodo que se informa).

INFORMACIÓN PRESUPUESTARIA

4.14.5 PP-1 Presupuesto Institucional de Ingresos

Ver Anexo 4.5 : PP-1 (Adjunto en PDF)

	Presupuesto Institucional de Apertura	Presupuesto Institucional Modificado
Recursos Ordinarios	31,460,116.00	37,166,659.00
Recursos Directamente Recaudados	0.00	6,091,658.00
Recursos por Operaciones Oficiales de Crédito	140,000.00	926,053.00
Donaciones y Transferencias	0.00	4,039,860.00
Recursos Determinados	0.00	307,039.00
Total	**31,600,116.00**	**48,531,269.00**

4.14.6 PP-2 Presupuesto Institucional de Gastos

Ver Anexo 4.6: PP-2 (Adjunto en PDF)

	Presupuesto Institucional de Apertura	Presupuesto Institucional Modificado
Recursos Ordinarios	31,460,116.00	37,166,659.00
Recursos Directamente Recaudados	140,000.00	926,053.00
Recursos por Operaciones Oficiales de Crédito	0.00	6,091,658.00
Donaciones y Transferencias	0.00	4,101,729.00
Recursos Determinados	0.00	148,555.00
Total	**31,600,116.00**	**48,434,654.00**

4.14.7 EP-1 Estado de Ejecución del Presupuesto de Ingresos y Gastos

Ver Anexo 4.7 – EP-1 (Adjunto en PDF)

INGRESOS	Acumulado
Recursos Ordinarios	36,192,222.08
Recursos Directamente Recaudados	984,536.56
Recursos por Operaciones Oficiales de Crédito	6,082,399.00
Donaciones y Transferencias	4,102,441.81
Recursos Determinados	307,038.04
Total	**47,668,637.49**

GASTOS	Acumulado
Recursos Ordinarios	36,192,222.08
Recursos Directamente Recaudados	145,050.67
Recursos por Operaciones Oficiales de Crédito	5,750,306.00
Donaciones y Transferencias	3,660,993.27
Recursos Determinados	296,735.65
Total	**46,045,307.67**

4.15. REGION PUNO-SALUD EL COLLAO ILAVE

INFORMACIÓN FINANCIERA

4.15.1 Estados de situación Financiera por pliego.

Ver Anexo 4.1: EF-1(Adjunto en PDF)

Activo Corriente	25,823,895.59
Activo No Corriente	9,113,844.47
Total Activo	34,937,740.06

Pasivo Corriente	3,806,942.42
Pasivo No Corriente	1,958,521.78
Patrimonio	29,172,275.86
Total Pasivo y Patrimonio)	34,937,740.06

4.15.2 Estados de Gestión por pliego.

Ver Anexo 4.2: EF-2 (Adjunto en PDF)

Ingresos	46,182,687.35
Costos y Gastos	36,292,232.38
Resultado del Ejercicio Superávit (Déficit)	9,890,454.97

4.15.3 Estado de Cambios de Patrimonio Neto por pliego.

Ver Anexo 4.3: EF-3 (Adjunto en PDF)

Hacienda Nacional	19,281,820.89
Hacienda Nacional Adicional	0.00
Resultados No Realizados	0.00
Reservas	0.00
Resultados Acumulados	9,890,454.97
Total	**29,172,275.86**

4.15.4 Estado de Flujo de Efectivo por pliego.

Ver Anexo 4.4: EF-3 (Adjunto en PDF)

A. ACTIVIDADES DE OPERACIÓN

Entradas de Efectivo	38,000,939.22
(-) Salidas de Efectivo	36,474,671.83
Aumento (Disminución) del Efectivo y Equivalentes al Efectivo	1,225,999.33

B. ACTIVIDADES DE INVERSIÓN

	Entradas de Efectivo	0.00
	(-) Salidas de Efectivo	1,177,571.45
	Aumento (Disminución) del Efectivo y Equivalentes al Efectivo	1,177,571.45
C.	**ACTIVIDADES DE FINANCIAMIENTO**	
	Entradas de Efectivo	0.00
	(-) Salidas de Efectivo	0.00
	Aumento (Disminución) del Efectivo y Equivalentes al Efectivo	0.00
D.	**Total Aumento (Disminución) del Efectivo y Equivalentes al Efectivo**	48,427.88
E.	**Diferencia de Cambio**	0.00
F.	**Saldo Efectivo y Equivalentes al efectivo al inicio del ejercicio**	2,446,262.68
G.	**Saldo Efectivo y Equivalentes al efectivo al finalizar el ejercicio**	2,494,690.56

NOTA: Para fines de este Anexo, la información a presentar, corresponde a la del semestre culminado al 30 de junio de 2021 con una sola columna (periodo que se informa).

INFORMACIÓN PRESUPUESTARIA

4.15.5 PP-1 Presupuesto Institucional de Ingresos

Ver Anexo 4.5 : PP-1 (Adjunto en PDF)

	Presupuesto Institucional de Apertura	Presupuesto Institucional Modificado
Recursos Ordinarios	26,460,467.00	30,274,130.00
Recursos Directamente Recaudados	0.00	6,295,675.00
Recursos por Operaciones Oficiales de Crédito	130,500.00	131,335.00
Donaciones y Transferencias	0.00	3,500,998.00
Recursos Determinados	0.00	110,900.00
Total	**26,590,967.00**	**40,313,038.00**

4.15.6 PP-2 Presupuesto Institucional de Gastos

Ver Anexo 4.6: PP-2 (Adjunto en PDF)

	Presupuesto Institucional de Apertura	Presupuesto Institucional Modificado
Recursos Ordinarios	26,460,467.00	30,274,130.00
Recursos Directamente Recaudados	130,500.00	131,335.00
Recursos por Operaciones Oficiales de Crédito	0.00	6,295,675.00
Donaciones y Transferencias	0.00	3,527,527.00

Recursos Determinados	0.00	100,900.00
Total	40,339,567.00	40,339,567.00

4.15.7 EP-1 Estado de Ejecución del Presupuesto de Ingresos y Gastos

Ver Anexo 4.7 – EP-1 (Adjunto en PDF)

INGRESOS	Acumulado
Recursos Ordinarios	28,038,089.90
Recursos Directamente Recaudados	162,450.45
Recursos por Operaciones Oficiales de Crédito	6,295,675.00
Donaciones y Transferencias	3,527,526.21
Recursos Determinados	110,899.77
Total	**38,134,641.33**

GASTOS	Acumulado
Recursos Ordinarios	28,038,089.90
Recursos Directamente Recaudados	102,541.91
Recursos por Operaciones Oficiales de Crédito	5,618,508.93
Donaciones y Transferencias	3,035,463.29
Recursos Determinados	101,614.38
Total	**36,896,218.41**

4.16. REGION PUNO-SALUD HUANCANE

INFORMACIÓN FINANCIERA

4.16.1 Estados de situación Financiera por pliego.

Ver Anexo 4.1: EF-1(Adjunto en PDF)

Activo Corriente	20,353,717.64	Pasivo Corriente	18,998,978.44
Activo No Corriente	8,049,416.28	Pasivo No Corriente	3,754,212.78
		Patrimonio	5,649,942.70
Total Activo	28,406,133.92	**Total Pasivo y Patrimonio)**	28,403,133.92

4.16.2 Estados de Gestión por pliego.

Ver Anexo 4.2: EF-2 (Adjunto en PDF)

Ingresos	64,467,282.73
Costos y Gastos	-66,113,211.70
Resultado del Ejercicio Superávit (Déficit)	-1,645,928.97

4.16.3 Estado de Cambios de Patrimonio Neto por pliego.

Ver Anexo 4.3: EF-3 (Adjunto en PDF)

Hacienda Nacional	19,519,766.34
Hacienda Nacional Adicional	0.00
Resultados No Realizados	0.00
Reservas	0.00
Resultados Acumulados	-13,869,823.64
Total	**5,649,942.70**

4.16.4 Estado de Flujo de Efectivo por pliego.

Ver Anexo 4.4: EF-3 (Adjunto en PDF)

A.	**ACTIVIDADES DE OPERACIÓN**	
	Entradas de Efectivo	50,862,536.48
	(-) Salidas de Efectivo	48,602,029.42
	Aumento (Disminución) del Efectivo y Equivalentes al Efectivo	2,260,507.06
B.	**ACTIVIDADES DE INVERSIÓN**	
	Entradas de Efectivo	0.00
	(-) Salidas de Efectivo	-791,450.63
	Aumento (Disminución) del Efectivo y Equivalentes al Efectivo	-791,450.63
C.	**ACTIVIDADES DE FINANCIAMIENTO**	
	Entradas de Efectivo	0.00
	(-) Salidas de Efectivo	-7,088.64
	Aumento (Disminución) del Efectivo y Equivalentes al Efectivo	-88.64
D.	**Total Aumento (Disminución) del Efectivo y Equivalentes al Efectivo**	1,661,967.79
E.	**Diferencia de Cambio**	0.00
F.	**Saldo Efectivo y Equivalentes al efectivo al inicio del ejercicio**	3,878,729.85
G.	**Saldo Efectivo y Equivalentes al efectivo al finalizar el ejercicio**	5,340,697.64

NOTA: Para fines de este Anexo, la información a presentar, corresponde a la del semestre culminado al 30 de junio de 2021 con una sola columna (periodo que se informa).

INFORMACIÓN PRESUPUESTARIA

4.16.5 PP-1 Presupuesto Institucional de Ingresos

Ver Anexo 4.5 : PP-1 (Adjunto en PDF)

	Presupuesto Institucional de Apertura	Presupuesto Institucional Modificado
Recursos Ordinarios	31,432,816.00	42,204,195.00
Recursos Directamente Recaudados	0.00	7,337,568.00
Recursos por Operaciones Oficiales de Crédito	20,000.00	39,714.00
Donaciones y Transferencias	0.00	3,929,311.00
Recursos Determinados	0.00	203,436.00
Total	**31,452,816.00**	**54,071,655.00**

4.16.6 PP-2 Presupuesto Institucional de Gastos

Ver Anexo 4.6: PP-2 (Adjunto en PDF)

	Presupuesto Institucional de Apertura	Presupuesto Institucional Modificado
Recursos Ordinarios	31,432,816.00	42,204,195.00
Recursos Directamente Recaudados	20,000.00	397,145.00
Recursos por Operaciones Oficiales de Crédito	0.00	7,337,568.00
Donaciones y Transferencias	0.00	3,772,434.00
Recursos Determinados	0.00	203,436.00
Total	**31,452,816.00**	**53,914,778.00**

4.16.7 EP-1 Estado de Ejecución del Presupuesto de Ingresos y Gastos

Ver Anexo 4.7 – EP-1 (Adjunto en PDF)

INGRESOS	Acumulado
Recursos Ordinarios	39,463,713.48
Recursos Directamente Recaudados	582,138.04
Recursos por Operaciones Oficiales de Crédito	7,328,309.00
Donaciones y Transferencias	3,772,433.83
Recursos Determinados	203,436.00
Total	**51,350,030.35**

GASTOS	Acumulado
Recursos Ordinarios	39,463,713.48
Recursos Directamente Recaudados	92,459.36
Recursos por Operaciones Oficiales de Crédito	5,993,596.08
Donaciones y Transferencias	3,009,348.34
Recursos Determinados	178,153.75
Total	**48,737,271.01**

4.17. REGION PUNO-SALUD MACUSANI

INFORMACIÓN FINANCIERA

4.17.1 Estados de situación Financiera por pliego.

Ver Anexo 4.1: EF-1(Adjunto en PDF)

Activo Corriente	21,632,454.74
Activo No Corriente	5,341,035.52
Total Activo	26,973,490.26

Pasivo Corriente	7,871,428.16
Pasivo No Corriente	295,136.46
Patrimonio	18,806,925.64
Total Pasivo y Patrimonio)	26,973,490.26

4.17.2 Estados de Gestión por pliego.

Ver Anexo 4.2: EF-2 (Adjunto en PDF)

Ingresos	82,295,219.16
Costos y Gastos	76,204,092.28
Resultado del Ejercicio Superávit (Déficit)	6,091,126.88

4.17.3 Estado de Cambios de Patrimonio Neto por pliego.

Ver Anexo 4.3: EF-3 (Adjunto en PDF)

Hacienda Nacional	12,146,548.53
Hacienda Nacional Adicional	0.00
Resultados No Realizados	0.00
Reservas	0.00
Resultados Acumulados	6,660,377.11
Total	**18,806,925.64**

4.17.4 Estado de Flujo de Efectivo por pliego.

Ver Anexo 4.4: EF-3 (Adjunto en PDF)

A. ACTIVIDADES DE OPERACIÓN

Entradas de Efectivo	73,092,844.11
(-) Salidas de Efectivo	71,101,133.10
Aumento (Disminución) del Efectivo y Equivalentes al Efectivo	1,991,711.01

B. ACTIVIDADES DE INVERSIÓN

	Entradas de Efectivo	0.00
	(-) Salidas de Efectivo	1,175,555.17
	Aumento (Disminución) del Efectivo y Equivalentes al Efectivo	1,175,555.17
C.	**ACTIVIDADES DE FINANCIAMIENTO**	
	Entradas de Efectivo	0.00
	(-) Salidas de Efectivo	0.00
	Aumento (Disminución) del Efectivo y Equivalentes al Efectivo	0.00
D.	**Total Aumento (Disminución) del Efectivo y Equivalentes al Efectivo**	816,155.84
E.	**Diferencia de Cambio**	0.00
F.	**Saldo Efectivo y Equivalentes al efectivo al inicio del ejercicio**	5,736,720.47
G.	**Saldo Efectivo y Equivalentes al efectivo al finalizar el ejercicio**	6,552,876.31

NOTA: Para fines de este Anexo, la información a presentar, corresponde a la del semestre culminado al 30 de junio de 2021 con una sola columna (periodo que se informa).

INFORMACIÓN PRESUPUESTARIA

4.17.5 PP-1 Presupuesto Institucional de Ingresos

Ver Anexo 4.5 : PP-1 (Adjunto en PDF)

	Presupuesto Institucional de Apertura	Presupuesto Institucional Modificado
Recursos Ordinarios	52,694,283.00	57,796,019.00
Recursos Directamente Recaudados	0.00	12,455,717.00
Recursos por Operaciones Oficiales de Crédito	32,000.00	533,826.00
Donaciones y Transferencias	0.00	1,639,935.00
Recursos Determinados	0.00	148,459.00
Total	**52,726,283.00**	**72,573,956.00**

4.17.6 PP-2 Presupuesto Institucional de Gastos

Ver Anexo 4.6: PP-2 (Adjunto en PDF)

	Presupuesto Institucional de Apertura	Presupuesto Institucional Modificado
Recursos Ordinarios	52,694,283.00	57,796,019.00
Recursos Directamente Recaudados	32,000.00	53,382.00
Recursos por Operaciones Oficiales de Crédito	0.00	12,455,717.00
Donaciones y Transferencias	0.00	1,653,544.00

Recursos Determinados	0.00	148,459.00	
Total	52,726,283.00	72,587,565.00	

4.17.7 EP-1 Estado de Ejecución del Presupuesto de Ingresos y Gastos

Ver Anexo 4.7 – EP-1 (Adjunto en PDF)

INGRESOS	Acumulado	GASTOS	Acumulado
Recursos Ordinarios	57,717,883.52	Recursos Ordinarios	57,717,883.52
Recursos Directamente Recaudados	1,045,751.06	Recursos Directamente Recaudados	340,135.36
Recursos por Operaciones Oficiales de Crédito	12,455,717.00	Recursos por Operaciones Oficiales de Crédito	12,447,839.79
Donaciones y Transferencias	1,653,543.40	Donaciones y Transferencias	1,394,839.15
Recursos Determinados	148,458.79	Recursos Determinados	147,709.75
Total	**73,021,353.77**	**Total**	**72,048,407.57**

4.18. REGION PUNO-SALUD MELGAR

INFORMACIÓN FINANCIERA

4.18.1 Estados de situación Financiera por pliego.

Ver Anexo 4.1: EF-1(Adjunto en PDF)

Activo Corriente	19,531,331.75	Pasivo Corriente	8,656,279.55
Activo No Corriente	10,064,327.06	Pasivo No Corriente	12,789,538.17
		Patrimonio	8,149,841.09
Total Activo	29,595,658.81	**Total Pasivo y Patrimonio)**	29,595,658.81

4.18.2 Estados de Gestión por pliego.

Ver Anexo 4.2: EF-2 (Adjunto en PDF)

Ingresos	73,690,703.22
Costos y Gastos	73,612,030.37
Resultado del Ejercicio Superávit (Déficit)	78,672.85

4.18.3. Estado de Cambios de Patrimonio Neto por pliego.

Ver Anexo 4.3: EF-3 (Adjunto en PDF)

Hacienda Nacional	21,835,260.53
Hacienda Nacional Adicional	0.00
Resultados No Realizados	247,339.26
Reservas	0.00
Resultados Acumulados	13,932,758.70
Total	**8,149,841.09**

4.18.4 Estado de Flujo de Efectivo por pliego.

Ver Anexo 4.4: EF-3 (Adjunto en PDF)

A.	**ACTIVIDADES DE OPERACIÓN**	
	Entradas de Efectivo	61,634,120.63
	(-) Salidas de Efectivo	60,499,054.49
	Aumento (Disminución) del Efectivo y Equivalentes al Efectivo	1,135,066.14
B.	**ACTIVIDADES DE INVERSIÓN**	
	Entradas de Efectivo	0.00
	(-) Salidas de Efectivo	2,216,971.13
	Aumento (Disminución) del Efectivo y Equivalentes al Efectivo	2,216,971.13
C.	**ACTIVIDADES DE FINANCIAMIENTO**	
	Entradas de Efectivo	0.00
	(-) Salidas de Efectivo	0.00
	Aumento (Disminución) del Efectivo y Equivalentes al Efectivo	0.00
D.	**Total Aumento (Disminución) del Efectivo y Equivalentes al Efectivo**	1,081,904.99
E.	**Diferencia de Cambio**	0.00
F.	**Saldo Efectivo y Equivalentes al efectivo al inicio del ejercicio**	5,370,912.35
G.	**Saldo Efectivo y Equivalentes al efectivo al finalizar el ejercicio**	4,289,007.36

NOTA: Para fines de este Anexo, la información a presentar, corresponde a la del semestre culminado al 30 de junio de 2021 con una sola columna (periodo que se informa).

INFORMACIÓN PRESUPUESTARIA

4.18.5 PP-1 Presupuesto Institucional de Ingresos

Ver Anexo 4.5 : PP-1 (Adjunto en PDF)

	Presupuesto Institucional de Apertura	Presupuesto Institucional Modificado
Recursos Ordinarios	37,493,596.00	45,882,962.00
Recursos Directamente Recaudados	0.00	10,582,861.00
Recursos por Operaciones Oficiales de Crédito	220,000.00	247,904.00
Donaciones y Transferencias	37,000.00	5,456,216.00
Recursos Determinados	0.00	294,543.00
Total	**37,750,596.00**	**62,464,486.00**

4.18.6 PP-2 Presupuesto Institucional de Gastos

Ver Anexo 4.6: PP-2 (Adjunto en PDF)

	Presupuesto Institucional de Apertura	Presupuesto Institucional Modificado
Recursos Ordinarios	37,493,596.00	45,882,962.00
Recursos Directamente Recaudados	220,000.00	247,904.00
Recursos por Operaciones Oficiales de Crédito	0.00	10,582,861.00
Donaciones y Transferencias	37,000.00	5,301,546.00
Recursos Determinados	0.00	294,543.00
Total	**37,750,596.00**	**62,309,816.00**

4.18.7 EP-1 Estado de Ejecución del Presupuesto de Ingresos y Gastos

Ver Anexo 4.7 – EP-1 (Adjunto en PDF)

INGRESOS	Acumulado
Recursos Ordinarios	45,704,148.89
Recursos Directamente Recaudados	230,517.08
Recursos por Operaciones Oficiales de Crédito	10,573,602.00
Donaciones y Transferencias	5,301,545.06
Recursos Determinados	294,542.22
Total	**62,104,355.25**

GASTOS	Acumulado
Recursos Ordinarios	45,704,148.89
Recursos Directamente Recaudados	212,699.12
Recursos por Operaciones Oficiales de Crédito	10,477,047.49
Donaciones y Transferencias	4,658,444.50
Recursos Determinados	273,641.13
Total	**61,325,981.13**

4.19. REGION PUNO-SALUD SANDIA - RED DE SALUD SANDIA

INFORMACIÓN FINANCIERA

4.19.1 Estados de situación Financiera por pliego.

Ver Anexo 4.1: EF-1(Adjunto en PDF)

Activo Corriente	7,021,429.43	Pasivo Corriente	3,554,204.96
Activo No Corriente	5,055,720.43	Pasivo No Corriente	2,446,957.22
		Patrimonio	6,075,987.68
Total Activo	12,077,149.86	**Total Pasivo y Patrimonio)**	12,077,149.86

4.19.2 Estados de Gestión por pliego.

Ver Anexo 4.2: EF-2 (Adjunto en PDF)

Ingresos	29,546,026.27
Costos y Gastos	-28,514,482.43
Resultado del Ejercicio Superávit (Déficit)	1,031,543.84

4.19.3 Estado de Cambios de Patrimonio Neto por pliego.

Ver Anexo 4.3: EF-3 (Adjunto en PDF)

Hacienda Nacional	5,161,136.51
Hacienda Nacional Adicional	0.00
Resultados No Realizados	0.00
Reservas	0.00
Resultados Acumulados	914,851.17
Total	**6,075,987.68**

4.19.4 Estado de Flujo de Efectivo por pliego.

Ver Anexo 4.4: EF-3 (Adjunto en PDF)

A. ACTIVIDADES DE OPERACIÓN	
Entradas de Efectivo	23,664,511.69
(-) Salidas de Efectivo	-24,116,338.40
Aumento (Disminución) del Efectivo y Equivalentes al Efectivo	-451,826.71
B. ACTIVIDADES DE INVERSIÓN	

	Entradas de Efectivo	0.00
	(-) Salidas de Efectivo	-405,401.04
	Aumento (Disminución) del Efectivo y Equivalentes al Efectivo	-405,401.04
C.	**ACTIVIDADES DE FINANCIAMIENTO**	
	Entradas de Efectivo	0.00
	(-) Salidas de Efectivo	0.00
	Aumento (Disminución) del Efectivo y Equivalentes al Efectivo	0.00
D.	**Total Aumento (Disminución) del Efectivo y Equivalentes al Efectivo**	-857,227.75
E.	**Diferencia de Cambio**	0.00
F.	**Saldo Efectivo y Equivalentes al efectivo al inicio del ejercicio**	2,826,446.25
G.	**Saldo Efectivo y Equivalentes al efectivo al finalizar el ejercicio**	1,969,218.50

NOTA: Para fines de este Anexo, la información a presentar, corresponde a la del semestre culminado al 30 de junio de 2021 con una sola columna (periodo que se informa).

INFORMACIÓN PRESUPUESTARIA

4.19.5 PP-1 Presupuesto Institucional de Ingresos

Ver Anexo 4.5 : PP-1 (Adjunto en PDF)

	Presupuesto Institucional de Apertura	Presupuesto Institucional Modificado
Recursos Ordinarios	15,671,284.00	2,325,176.00
Recursos Directamente Recaudados	0.00	3,986,021.00
Recursos por Operaciones Oficiales de Crédito	15,500.00	522,012.00
Donaciones y Transferencias	0.00	1,641,234.00
Recursos Determinados	0.00	81,572.00
Total	**15,686,784.00**	**8,556,015.00**

4.19.6 PP-2 Presupuesto Institucional de Gastos

Ver Anexo 4.6: PP-2 (Adjunto en PDF)

	Presupuesto Institucional de Apertura	Presupuesto Institucional Modificado
Recursos Ordinarios	15,671,284.00	2,325,176.00
Recursos Directamente Recaudados	15,500.00	522,012.00
Recursos por Operaciones Oficiales de Crédito	0.00	3,986,021.00
Donaciones y Transferencias	0.00	1,300,248.00

Recursos Determinados	0.00		81,572.00
Total	15,686,784.00		8,215,029.00

4.19.7 EP-1 Estado de Ejecución del Presupuesto de Ingresos y Gastos

Ver Anexo 4.7 – EP-1 (Adjunto en PDF)

INGRESOS	Acumulado
Recursos Ordinarios	17,966,929.95
Recursos Directamente Recaudados	619,272.41
Recursos por Operaciones Oficiales de Crédito	3,986,021.00
Donaciones y Transferencias	1,300,247.73
Recursos Determinados	81,571.32
Total	**23,954,042.41**

GASTOS	Acumulado
Recursos Ordinarios	17,966,929.95
Recursos Directamente Recaudados	52,991.80
Recursos por Operaciones Oficiales de Crédito	3,982,740.70
Donaciones y Transferencias	1,277,278.11
Recursos Determinados	81,557.21
Total	**23,361,497.77**

4.20. REGION PUNO-SALUD YUNGUYO - REDESS YUNGUYO

INFORMACIÓN FINANCIERA

4.20.1 Estados de situación Financiera por pliego.

Ver Anexo 4.1: EF-1(Adjunto en PDF)

Activo Corriente	11,442,272.14	Pasivo Corriente	1,636,286.50
Activo No Corriente	5,059,197.09	Pasivo No Corriente	1,011,433.20
		Patrimonio	13,853,749.53
Total Activo	16,501,469.23	**Total Pasivo y Patrimonio)**	16,501,469.23

4.20.2 Estados de Gestión por pliego.

Ver Anexo 4.2: EF-2 (Adjunto en PDF)

Ingresos	25,585,451.11
Costos y Gastos	-22,161,681.37
Resultado del Ejercicio Superávit (Déficit)	3,423,769.74

4.20.3 Estado de Cambios de Patrimonio Neto por pliego.

Ver Anexo 4.3: EF-3 (Adjunto en PDF)

Hacienda Nacional	11,138,854.27
Hacienda Nacional Adicional	0.00
Resultados No Realizados	447,030.49
Reservas	0.00
Resultados Acumulados	2,267,864.77
Total	**13,853,749.53**

4.20.4 Estado de Flujo de Efectivo por pliego.

Ver Anexo 4.4: EF-3 (Adjunto en PDF)

A.	**ACTIVIDADES DE OPERACIÓN**	
	Entradas de Efectivo	21,038,544.27
	(-) Salidas de Efectivo	-21,147,293.22
	Aumento (Disminución) del Efectivo y Equivalentes al Efectivo	-108,748.95
B.	**ACTIVIDADES DE INVERSIÓN**	
	Entradas de Efectivo	0.00
	(-) Salidas de Efectivo	-306,753.64
	Aumento (Disminución) del Efectivo y Equivalentes al Efectivo	-306,753.64
C.	**ACTIVIDADES DE FINANCIAMIENTO**	
	Entradas de Efectivo	0.00
	(-) Salidas de Efectivo	0.00
	Aumento (Disminución) del Efectivo y Equivalentes al Efectivo	0.00
D.	**Total Aumento (Disminución) del Efectivo y Equivalentes al Efectivo**	-415,502.59
E.	**Diferencia de Cambio**	0.00
F.	**Saldo Efectivo y Equivalentes al efectivo al inicio del ejercicio**	1,898,356.15
G.	**Saldo Efectivo y Equivalentes al efectivo al finalizar el ejercicio**	1,482,853.56

NOTA: Para fines de este Anexo, la información a presentar, corresponde a la del semestre culminado al 30 de junio de 2021 con una sola columna (periodo que se informa).

INFORMACIÓN PRESUPUESTARIA

4.20.5 PP-1 Presupuesto Institucional de Ingresos

Ver Anexo 4.5 : PP-1 (Adjunto en PDF)

		Presupuesto Institucional de Apertura	Presupuesto Institucional Modificado
Recursos Ordinarios		13,520,353.00	16,142,118.00
Recursos Directamente Recaudados		0.00	3,576,281.00
Recursos por Operaciones Oficiales de Crédito		95,000.00	225,132.00
Donaciones y Transferencias		0.00	1,560,189.00
Recursos Determinados		0.00	80,596.00
	Total	**13,615,353.00**	**21,584,316.00**

4.20.6 PP-2 Presupuesto Institucional de Gastos

Ver Anexo 4.6: PP-2 (Adjunto en PDF)

		Presupuesto Institucional de Apertura	Presupuesto Institucional Modificado
Recursos Ordinarios		13,520,353.00	16,142,118.00
Recursos Directamente Recaudados		95,000.00	225,132.00
Recursos por Operaciones Oficiales de Crédito		0.00	3,576,281.00
Donaciones y Transferencias		0.00	1,567,860.00
Recursos Determinados		0.00	80,596.00
	Total	**13,615,353.00**	**21,591,987.00**

4.20.7 EP-1 Estado de Ejecución del Presupuesto de Ingresos y Gastos

Ver Anexo 4.7 – EP-1 (Adjunto en PDF)

INGRESOS	**Acumulado**
Recursos Ordinarios	15,841,188.37
Recursos Directamente Recaudados	308,102.12
Recursos por Operaciones Oficiales de Crédito	3,576,281.00
Donaciones y Transferencias	1,567,859.40
Recursos Determinados	80,595.35
Total	**21,374,026.24**

GASTOS	**Acumulado**
Recursos Ordinarios	15,841,188.37
Recursos Directamente Recaudados	188,166.35
Recursos por Operaciones Oficiales de Crédito	3,271,324.08
Donaciones y Transferencias	1,421,891.00
Recursos Determinados	76,638.56
Total	**20,799,208.56**

4.21. UNIDAD DE GESTION EDUCATIVA LOCAL CHUCUITO JULI - UGEL CHUCUITO

INFORMACIÓN FINANCIERA

4.21.1 Estados de situación Financiera por pliego.

Ver Anexo 4.1: EF-1(Adjunto en PDF)

Activo Corriente	5,300,346.54
Activo No Corriente	3,415,536.61
Total Activo	28,757,212.91

Pasivo Corriente	3,415,536.61
Pasivo No Corriente	84,881,641.33
Patrimonio	-59,539,965.03
Total Pasivo y Patrimonio)	28,757,212.91

4.21.2 Estados de Gestión por pliego.

Ver Anexo 4.2: EF-2 (Adjunto en PDF)

Ingresos	111,399,196.10
Costos y Gastos	-95,954,763.56
Resultado del Ejercicio Superávit (Déficit)	15,444,432.54

4.21.3 Estado de Cambios de Patrimonio Neto por pliego.

Ver Anexo 4.3: EF-3 (Adjunto en PDF)

Hacienda Nacional	30,179,547.96
Hacienda Nacional Adicional	0.00
Resultados No Realizados	1,324,594.01
Reservas	0.00
Resultados Acumulados	-91,044,107.00
Total	**-59,539,965.03**

4.21.4 Estado de Flujo de Efectivo por pliego.

Ver Anexo 4.4: EF-3 (Adjunto en PDF)

A. ACTIVIDADES DE OPERACIÓN

Entradas de Efectivo	104,872,583.90
(-) Salidas de Efectivo	104,872,583.90
Aumento (Disminución) del Efectivo y Equivalentes al Efectivo	-609,325.25

B. ACTIVIDADES DE INVERSIÓN

	Entradas de Efectivo	0.00
	(-) Salidas de Efectivo	-63,592.39
	Aumento (Disminución) del Efectivo y Equivalentes al Efectivo	-63,592.39
C.	**ACTIVIDADES DE FINANCIAMIENTO**	
	Entradas de Efectivo	0.00
	(-) Salidas de Efectivo	0.00
	Aumento (Disminución) del Efectivo y Equivalentes al Efectivo	-672,917.64
D.	**Total Aumento (Disminución) del Efectivo y Equivalentes al Efectivo**	-609,325.25
E.	**Diferencia de Cambio**	0.00
F.	**Saldo Efectivo y Equivalentes al efectivo al inicio del ejercicio**	1,003,592.82
G.	**Saldo Efectivo y Equivalentes al efectivo al finalizar el ejercicio**	330,675.18

NOTA: Para fines de este Anexo, la información a presentar, corresponde a la del semestre culminado al 30 de junio de 2021 con una sola columna (periodo que se informa).

INFORMACIÓN PRESUPUESTARIA

4.21.5 PP-1 Presupuesto Institucional de Ingresos

Ver Anexo 4.5 : PP-1 (Adjunto en PDF)

	Presupuesto Institucional de Apertura	Presupuesto Institucional Modificado
Recursos Ordinarios	87,947,842.00	104,673,816.00
Recursos Directamente Recaudados	50,000.00	256,740.00
Recursos por Operaciones Oficiales de Crédito	0.00	0.00
Donaciones y Transferencias	0.00	0.00
Recursos Determinados	0.00	65,634.00
Total	**87,997,842.00**	**104,996,190.00**

4.21.6 PP-2 Presupuesto Institucional de Gastos

Ver Anexo 4.6: PP-2 (Adjunto en PDF)

	Presupuesto Institucional de Apertura	Presupuesto Institucional Modificado
Recursos Ordinarios	87,947,842.00	104,614,736.00
Recursos Directamente Recaudados	50,000.00	256,740.00
Recursos por Operaciones Oficiales de Crédito	0.00	0.00
Donaciones y Transferencias	0.00	0.00

Recursos Determinados	0.00	65,634.00	
Total	87,997,842.00	104,996,190.00	

4.21.7 EP-1 Estado de Ejecución del Presupuesto de Ingresos y Gastos

Ver Anexo 4.7 – EP-1 (Adjunto en PDF)

INGRESOS	Acumulado	GASTOS	Acumulado
Recursos Ordinarios	97,485,673.21	Recursos Ordinarios	97,485,673.21
Recursos Directamente Recaudados	308,536.27	Recursos Directamente Recaudados	57,111.60
Recursos por Operaciones Oficiales de Crédito	0.00	Recursos por Operaciones Oficiales de Crédito	0.00
Donaciones y Transferencias	0.00	Donaciones y Transferencias	0.00
Recursos Determinados	65,633.85	Recursos Determinados	64,609.00
Total	**97,859,843.33**	**Total**	**97,607,393.81**

4.22. UNIDAD DE GESTION EDUCATIVA LOCAL MOHO- UGEL MOHO

INFORMACIÓN FINANCIERA

4.22.1 Estados de situación Financiera por pliego.

Ver Anexo 4.1: EF-1(Adjunto en PDF)

Activo Corriente	2,914,527.27	Pasivo Corriente	2,205,295.89
Activo No Corriente	11,513,525.84	Pasivo No Corriente	19,890,312.62
		Patrimonio	-7,667,555.40
Total Activo	14,428,053.11	**Total Pasivo y Patrimonio)**	14,428,053.11

4.22.2 Estados de Gestión por pliego.

Ver Anexo 4.2: EF-2 (Adjunto en PDF)

Ingresos	36,447,347.62
Costos y Gastos	-34,310,529.50
Resultado del Ejercicio Superávit (Déficit)	2,136,818.12

4.22.3 Estado de Cambios de Patrimonio Neto por pliego.

Ver Anexo 4.3: EF-3 (Adjunto en PDF)

Hacienda Nacional	1,493,888.50
Hacienda Nacional Adicional	0.00
Resultados No Realizados	0.00
Reservas	0.00
Resultados Acumulados	-9,161,443.90
Total	**-7,667,555.40**

4.22.4 Estado de Flujo de Efectivo por pliego.

Ver Anexo 4.4: EF-3 (Adjunto en PDF)

A.	**ACTIVIDADES DE OPERACIÓN**	
	Entradas de Efectivo	34,878,002.26
	(-) Salidas de Efectivo	-34,862,573.32
	Aumento (Disminución) del Efectivo y Equivalentes al Efectivo	15,428.94
B.	**ACTIVIDADES DE INVERSIÓN**	
	Entradas de Efectivo	0.00
	(-) Salidas de Efectivo	-230,883.67
	Aumento (Disminución) del Efectivo y Equivalentes al Efectivo	-230,883.67
C.	**ACTIVIDADES DE FINANCIAMIENTO**	
	Entradas de Efectivo	0.00
	(-) Salidas de Efectivo	0.00
	Aumento (Disminución) del Efectivo y Equivalentes al Efectivo	0.00
D.	**Total Aumento (Disminución) del Efectivo y Equivalentes al Efectivo**	-215,454.73
E.	**Diferencia de Cambio**	0.00
F.	**Saldo Efectivo y Equivalentes al efectivo al inicio del ejercicio**	275,713.55
G.	**Saldo Efectivo y Equivalentes al efectivo al finalizar el ejercicio**	60,258.82

NOTA: Para fines de este Anexo, la información a presentar, corresponde a la del semestre culminado al 30 de junio de 2021 con una sola columna (periodo que se informa).

INFORMACIÓN PRESUPUESTARIA

4.22.5 PP-1 Presupuesto Institucional de Ingresos

Ver Anexo 4.5 : PP-1 (Adjunto en PDF)

	Presupuesto Institucional de Apertura	Presupuesto Institucional Modificado
Recursos Ordinarios	29,064,223.00	34,990,763.00
Recursos Directamente Recaudados	0.00	0.00
Recursos por Operaciones Oficiales de Crédito	18,000.00	35,889.00
Donaciones y Transferencias	0.00	0.00
Recursos Determinados	0.00	22,025.00
Total	**29,082,223.00**	**35,048,677.00**

4.22.6 PP-2 Presupuesto Institucional de Gastos

Ver Anexo 4.6: PP-2 (Adjunto en PDF)

	Presupuesto Institucional de Apertura	Presupuesto Institucional Modificado
Recursos Ordinarios	29,064,223.00	34,990,763.00
Recursos Directamente Recaudados	18,000.00	35,889.00
Recursos por Operaciones Oficiales de Crédito	0.00	0.00
Donaciones y Transferencias	0.00	0.00
Recursos Determinados	0.00	22,025.00
Total	**29,082,223.00**	**35,048,677.00**

4.22.7 EP-1 Estado de Ejecución del Presupuesto de Ingresos y Gastos

Ver Anexo 4.7 – EP-1 (Adjunto en PDF)

INGRESOS	Acumulado
Recursos Ordinarios	34,551,611.41
Recursos Directamente Recaudados	48,473.15
Recursos por Operaciones Oficiales de Crédito	0.00
Donaciones y Transferencias	0.00
Recursos Determinados	22,024.59
Total	**34,622,109.15**

GASTOS	Acumulado
Recursos Ordinarios	34,551,611.41
Recursos Directamente Recaudados	7,900.00
Recursos por Operaciones Oficiales de Crédito	0.00
Donaciones y Transferencias	0.00
Recursos Determinados	21,939.00
Total	**34,581,450.41**

4.23. UNIDAD DE GESTION EDUCATIVA DE SAN ANTONIO DE PUTINA

INFORMACIÓN FINANCIERA

4.23.1 Estados de situación Financiera por pliego.

Ver Anexo 4.1: EF-1(Adjunto en PDF)

Activo Corriente	1,912,521.73
Activo No Corriente	6,215,632.30
Total Activo	8,128,154.03

Pasivo Corriente	2,227,881.44
Pasivo No Corriente	13,003,754.54
Patrimonio	-7,103,481.95
Total Pasivo y Patrimonio)	1,097,878.33

4.23.2 Estados de Gestión por pliego.

Ver Anexo 4.2: EF-2 (Adjunto en PDF)

Ingresos	37,581,910.16
Costos y Gastos	-32,424,810.18
Resultado del Ejercicio Superávit (Déficit)	5,157,099.98

4.23.3 Estado de Cambios de Patrimonio Neto por pliego.

Ver Anexo 4.3: EF-3 (Adjunto en PDF)

Hacienda Nacional	4,066,160.49
Hacienda Nacional Adicional	0.00
Resultados No Realizados	0.00
Reservas	0.00
Resultados Acumulados	-11,169,642.44
Total	**-7,103,481.95**

4.23.4 Estado de Flujo de Efectivo por pliego.

Ver Anexo 4.4: EF-3 (Adjunto en PDF)

A. ACTIVIDADES DE OPERACIÓN

Entradas de Efectivo	33,765,162.19
(-) Salidas de Efectivo	-33,713,917.70
Aumento (Disminución) del Efectivo y Equivalentes al Efectivo	51,244.49

B. ACTIVIDADES DE INVERSIÓN

	Entradas de Efectivo	0.00
	(-) Salidas de Efectivo	-75,453.25
	Aumento (Disminución) del Efectivo y Equivalentes al Efectivo	-75,453.25
C.	**ACTIVIDADES DE FINANCIAMIENTO**	
	Entradas de Efectivo	0.00
	(-) Salidas de Efectivo	0.00
	Aumento (Disminución) del Efectivo y Equivalentes al Efectivo	0.00
D.	**Total Aumento (Disminución) del Efectivo y Equivalentes al Efectivo**	-24,208.76
E.	**Diferencia de Cambio**	0.00
F.	**Saldo Efectivo y Equivalentes al efectivo al inicio del ejercicio**	75,478.14
G.	**Saldo Efectivo y Equivalentes al efectivo al finalizar el ejercicio**	51,269.38

NOTA: Para fines de este Anexo, la información a presentar, corresponde a la del semestre culminado al 30 de junio de 2021 con una sola columna (periodo que se informa).

INFORMACIÓN PRESUPUESTARIA

4.23.5 PP-1 Presupuesto Institucional de Ingresos

Ver Anexo 4.5 : PP-1 (Adjunto en PDF)

	Presupuesto Institucional de Apertura	Presupuesto Institucional Modificado
Recursos Ordinarios	29,617,193.00	33,869,550.00
Recursos Directamente Recaudados	0.00	0.00
Recursos por Operaciones Oficiales de Crédito	24,000.00	66,376.00
Donaciones y Transferencias	0.00	0.00
Recursos Determinados	0.00	36,929.00
Total	**29,641,193.00**	**33,972,855.00**

4.23.6 PP-2 Presupuesto Institucional de Gastos

Ver Anexo 4.6: PP-2 (Adjunto en PDF)

	Presupuesto Institucional de Apertura	Presupuesto Institucional Modificado
Recursos Ordinarios	29,617,193.00	33,869,550.00
Recursos Directamente Recaudados	24,000.00	66,376.00
Recursos por Operaciones Oficiales de Crédito	0.00	0.00
Donaciones y Transferencias	0.00	0.00

Recursos Determinados	0.00	36,929.00	
Total	29,641,193.00	33,972,855.00	

4.23.7 EP-1 Estado de Ejecución del Presupuesto de Ingresos y Gastos

Ver Anexo 4.7 – EP-1 (Adjunto en PDF)

INGRESOS	Acumulado
Recursos Ordinarios	33,752,074.98
Recursos Directamente Recaudados	69,145.32
Recursos por Operaciones Oficiales de Crédito	0.00
Donaciones y Transferencias	0.00
Recursos Determinados	33,010.60
Total	**33,854,230.90**

GASTOS	Acumulado
Recursos Ordinarios	33,752,074.98
Recursos Directamente Recaudados	20,979.45
Recursos por Operaciones Oficiales de Crédito	0.00
Donaciones y Transferencias	0.00
Recursos Determinados	32,499.62
Total	**33,805,554.05**

4.24. UNIDAD DE GESTION EDUCATIVA LOCAL AZANGARO - UGEL AZANGARO

INFORMACIÓN FINANCIERA

4.24.1 Estados de situación Financiera por pliego.

Ver Anexo 4.1: EF-1(Adjunto en PDF)

Activo Corriente	14,946,760.86	Pasivo Corriente	4,646,090.90
Activo No Corriente	49,644,230.52	Pasivo No Corriente	175,723,546.06
		Patrimonio	-115,778,645.58
Total Activo	64,590,991.38	**Total Pasivo y Patrimonio)**	64,590,991.38

4.24.2 Estados de Gestión por pliego.

Ver Anexo 4.2: EF-2 (Adjunto en PDF)

Ingresos	156,966,491.79
Costos y Gastos	-146,545,469.39
Resultado del Ejercicio Superávit (Déficit)	10,421,022.40

4.24.3 Estado de Cambios de Patrimonio Neto por pliego.

Ver Anexo 4.3: EF-3 (Adjunto en PDF)

Hacienda Nacional	42,557,013.02
Hacienda Nacional Adicional	0.00
Resultados No Realizados	15,393,968.95
Reservas	0.00
Resultados Acumulados	-173,729,627.55
Total	**-115,778,645.58**

4.24.4 Estado de Flujo de Efectivo por pliego.

Ver Anexo 4.4: EF-3 (Adjunto en PDF)

A.	**ACTIVIDADES DE OPERACIÓN**	
	Entradas de Efectivo	185,473.73
	(-) Salidas de Efectivo	-4,542,436.22
	Aumento (Disminución) del Efectivo y Equivalentes al Efectivo	-951,489.90
B.	**ACTIVIDADES DE INVERSIÓN**	
	Entradas de Efectivo	0.00
	(-) Salidas de Efectivo	-100,689.03
	Aumento (Disminución) del Efectivo y Equivalentes al Efectivo	-100,689.03
C.	**ACTIVIDADES DE FINANCIAMIENTO**	
	Entradas de Efectivo	0.00
	(-) Salidas de Efectivo	0.00
	Aumento (Disminución) del Efectivo y Equivalentes al Efectivo	0.00
D.	**Total Aumento (Disminución) del Efectivo y Equivalentes al Efectivo**	-1,052,178.93
E.	**Diferencia de Cambio**	0.00
F.	**Saldo Efectivo y Equivalentes al efectivo al inicio del ejercicio**	1,284,627.98
G.	**Saldo Efectivo y Equivalentes al efectivo al finalizar el ejercicio**	232,449.05

NOTA: Para fines de este Anexo, la información a presentar, corresponde a la del semestre culminado al 30 de junio de 2021 con una sola columna (periodo que se informa).

INFORMACIÓN PRESUPUESTARIA

4.24.5 PP-1 Presupuesto Institucional de Ingresos

Ver Anexo 4.5 : PP-1 (Adjunto en PDF)

	Presupuesto Institucional de Apertura	Presupuesto Institucional Modificado
Recursos Ordinarios	123,878,307.00	147,908,220.00
Recursos Directamente Recaudados	0.00	0.00
Recursos por Operaciones Oficiales de Crédito	70,000.00	182,674.00
Donaciones y Transferencias	0.00	0.00
Recursos Determinados	0.00	105,784.00
Total	**123,948,307.00**	**148,196,678.00**

4.24.6 PP-2 Presupuesto Institucional de Gastos

Ver Anexo 4.6: PP-2 (Adjunto en PDF)

	Presupuesto Institucional de Apertura	Presupuesto Institucional Modificado
Recursos Ordinarios	123,878,307.00	147,908,220.00
Recursos Directamente Recaudados	70,000.00	182,674.00
Recursos por Operaciones Oficiales de Crédito	0.00	0.00
Donaciones y Transferencias	0.00	0.00
Recursos Determinados	0.00	105,784.00
Total	**123,948,307.00**	**148,196,678.00**

4.24.7 EP-1 Estado de Ejecución del Presupuesto de Ingresos y Gastos

Ver Anexo 4.7 – EP-1 (Adjunto en PDF)

INGRESOS	Acumulado
Recursos Ordinarios	147,710,457.29
Recursos Directamente Recaudados	299,182.63
Recursos por Operaciones Oficiales de Crédito	0.00
Donaciones y Transferencias	0.00
Recursos Determinados	105,783.63
Total	**148,115,423.55**

GASTOS	Acumulado
Recursos Ordinarios	147,710,457.29
Recursos Directamente Recaudados	173,590.56
Recursos por Operaciones Oficiales de Crédito	0.00
Donaciones y Transferencias	0.00
Recursos Determinados	105,729.07
Total	**147,989,776.92**

4.25. UNIDAD DE GESTION EDUCATIVA LOCAL CARABAYA MACUSANI- UGEL CARABAYA

INFORMACIÓN FINANCIERA

4.25.1 Estados de situación Financiera por pliego.

Ver Anexo 4.1: EF-1(Adjunto en PDF)

Activo Corriente	7,324,706.10
Activo No Corriente	8,272,034.13
Total Activo	15,500,986.23

Pasivo Corriente	5,510,792.92
Pasivo No Corriente	22,927,397.07
Patrimonio	12,937,203.76
Total Pasivo y Patrimonio)	15,500,986.23

4.25.2 Estados de Gestión por pliego.

Ver Anexo 4.2: EF-2 (Adjunto en PDF)

Ingresos	73,158,843.45
Costos y Gastos	67,345,097.79
Resultado del Ejercicio Superávit (Déficit)	5,813,745.66

4.25.3 Estado de Cambios de Patrimonio Neto por pliego.

Ver Anexo 4.3: EF-3 (Adjunto en PDF)

Hacienda Nacional	1,640,428.26
Hacienda Nacional Adicional	0.00
Resultados No Realizados	0.00
Reservas	0.00
Resultados Acumulados	20,133,420.95
Total	**18,492,992.69**

4.25.4 Estado de Flujo de Efectivo por pliego.

Ver Anexo 4.4: EF-3 (Adjunto en PDF)

A. ACTIVIDADES DE OPERACIÓN

Entradas de Efectivo	0.00
(-) Salidas de Efectivo	980,875.28
Aumento (Disminución) del Efectivo y Equivalentes al Efectivo	444,844.21

B. ACTIVIDADES DE INVERSIÓN

	Entradas de Efectivo	0.00
	(-) Salidas de Efectivo	50,189.00
	Aumento (Disminución) del Efectivo y Equivalentes al Efectivo	50,189.00
C.	**ACTIVIDADES DE FINANCIAMIENTO**	
	Entradas de Efectivo	0.00
	(-) Salidas de Efectivo	0.00
	Aumento (Disminución) del Efectivo y Equivalentes al Efectivo	0.00
D.	**Total Aumento (Disminución) del Efectivo y Equivalentes al Efectivo**	495,033.21
E.	**Diferencia de Cambio**	0.00
F.	**Saldo Efectivo y Equivalentes al efectivo al inicio del ejercicio**	547,994.70
G.	**Saldo Efectivo y Equivalentes al efectivo al finalizar el ejercicio**	52,961.49

NOTA: Para fines de este Anexo, la información a presentar, corresponde a la del semestre culminado al 30 de junio de 2021 con una sola columna (periodo que se informa).

INFORMACIÓN PRESUPUESTARIA

4.25.5 PP-1 Presupuesto Institucional de Ingresos

Ver Anexo 4.5 : PP-1 (Adjunto en PDF)

	Presupuesto Institucional de Apertura	Presupuesto Institucional Modificado
Recursos Ordinarios	50,092.49	7,040.43
Recursos Directamente Recaudados	0.00	0.00
Recursos por Operaciones Oficiales de Crédito	38,500.00	32,611.00
Donaciones y Transferencias	0.00	0.00
Recursos Determinados	55,058.00	55,058.00
Total	**57,259.09**	**57,259.09**

4.25.6 PP-2 Presupuesto Institucional de Gastos

Ver Anexo 4.6: PP-2 (Adjunto en PDF)

	Presupuesto Institucional de Apertura	Presupuesto Institucional Modificado
Recursos Ordinarios	50,092.49	6,740,613.00
Recursos Directamente Recaudados	38,500.00	32,611.00
Recursos por Operaciones Oficiales de Crédito	0.00	0.00
Donaciones y Transferencias	0.00	0.00

Recursos Determinados	0.00	55,058.00
Total	50,130.99	57,259.09

4.25.7 EP-1 Estado de Ejecución del Presupuesto de Ingresos y Gastos

Ver Anexo 4.7 – EP-1 (Adjunto en PDF)

INGRESOS	Acumulado
Recursos Ordinarios	56,958,252.49
Recursos Directamente Recaudados	109,878.81
Recursos por Operaciones Oficiales de Crédito	32,610.02
Donaciones y Transferencias	28,058.00
Recursos Determinados	55,058.00
Total	**57,123,189.30**

GASTOS	Acumulado
Recursos Ordinarios	56,958,252.49
Recursos Directamente Recaudados	71,111.00
Recursos por Operaciones Oficiales de Crédito	0.00
Donaciones y Transferencias	0.00
Recursos Determinados	45,058.00
Total	**57,074,421.49**

4.26. UNIDAD DE GESTION EDUCATIVA LOCAL DE CRUCERO

INFORMACIÓN FINANCIERA

4.26.1 Estados de situación Financiera por pliego.

Ver Anexo 4.1: EF-1(Adjunto en PDF)

Activo Corriente	3,121,862.83	Pasivo Corriente	1,170,182.32
Activo No Corriente	3,098,259.86	Pasivo No Corriente	10,151,799.76
		Patrimonio	7,468,055.28
Total Activo	6,220,122.69	**Total Pasivo y Patrimonio)**	4,408,604.91

4.26.2 Estados de Gestión por pliego.

Ver Anexo 4.2: EF-2 (Adjunto en PDF)

Ingresos	32,160,699.86
Costos y Gastos	29,414,124.81
Resultado del Ejercicio Superávit (Déficit)	2,746,575.05

4.26.3 Estado de Cambios de Patrimonio Neto por pliego.

Ver Anexo 4.3: EF-3 (Adjunto en PDF)

Hacienda Nacional	101,875.70
Hacienda Nacional Adicional	0.00
Resultados No Realizados	0.00
Reservas	0.00
Resultados Acumulados	4,987,965.05
Total	**4,886,089.35**

4.26.4 Estado de Flujo de Efectivo por pliego.

Ver Anexo 4.4: EF-3 (Adjunto en PDF)

A.	**ACTIVIDADES DE OPERACIÓN**	
	Entradas de Efectivo	30,413,920.72
	(-) Salidas de Efectivo	30,675,589.03
	Aumento (Disminución) del Efectivo y Equivalentes al Efectivo	261,668.31
B.	**ACTIVIDADES DE INVERSIÓN**	
	Entradas de Efectivo	0.00
	(-) Salidas de Efectivo	0.00
	Aumento (Disminución) del Efectivo y Equivalentes al Efectivo	0.00
C.	**ACTIVIDADES DE FINANCIAMIENTO**	
	Entradas de Efectivo	0.00
	(-) Salidas de Efectivo	0.00
	Aumento (Disminución) del Efectivo y Equivalentes al Efectivo	0.00
D.	**Total Aumento (Disminución) del Efectivo y Equivalentes al Efectivo**	261,668.31
E.	**Diferencia de Cambio**	0.00
F.	**Saldo Efectivo y Equivalentes al efectivo al inicio del ejercicio**	301,403.76
G.	**Saldo Efectivo y Equivalentes al efectivo al finalizar el ejercicio**	39,735.45

NOTA: Para fines de este Anexo, la información a presentar, corresponde a la del semestre culminado al 30 de junio de 2021 con una sola columna (periodo que se informa).

INFORMACIÓN PRESUPUESTARIA

4.26.5 PP-1 Presupuesto Institucional de Ingresos

Ver Anexo 4.5 : PP-1 (Adjunto en PDF)

	Presupuesto Institucional de Apertura	Presupuesto Institucional Modificado
Recursos Ordinarios	26,427,520.00	30,395,787.00
Recursos Directamente Recaudados	0.00	0.00
Recursos por Operaciones Oficiales de Crédito	17,000.00	37,874.00
Donaciones y Transferencias	0.00	0.00
Recursos Determinados	0.00	38,920.00
Total	**26,444,520.00**	**30,472,581.00**

4.26.6 PP-2 Presupuesto Institucional de Gastos

Ver Anexo 4.6: PP-2 (Adjunto en PDF)

	Presupuesto Institucional de Apertura	Presupuesto Institucional Modificado
Recursos Ordinarios	26,427,520.00	30,395,787.00
Recursos Directamente Recaudados	17,000.00	37,874.00
Recursos por Operaciones Oficiales de Crédito	0.00	0.00
Donaciones y Transferencias	0.00	0.00
Recursos Determinados	0.00	38,920.00
Total	**26,444,520.00**	**30,472,581.00**

4.26.7 EP-1 Estado de Ejecución del Presupuesto de Ingresos y Gastos

Ver Anexo 4.7 – EP-1 (Adjunto en PDF)

INGRESOS	Acumulado
Recursos Ordinarios	30,371,374.06
Recursos Directamente Recaudados	44,024.66
Recursos por Operaciones Oficiales de Crédito	0.00
Donaciones y Transferencias	0.00
Recursos Determinados	38,920.00
Total	**30,454,318.72**

GASTOS	Acumulado
Recursos Ordinarios	30,371,374.06
Recursos Directamente Recaudados	23,630.00
Recursos por Operaciones Oficiales de Crédito	0.00
Donaciones y Transferencias	0.00
Recursos Determinados	30,429.97
Total	**30,425,434.03**

4.27. UNIDAD DE GESTION EDUCATIVA LOCAL DE SANDIA

INFORMACIÓN FINANCIERA

4.27.1 Estados de situación Financiera por pliego.

Ver Anexo 4.1: EF-1(Adjunto en PDF)

Activo Corriente	3,906,753.23
Activo No Corriente	23,521,672.14
Total Activo	27,428,425.37

Pasivo Corriente	2,989,180.72
Pasivo No Corriente	17,479,684.39
Patrimonio	6,959,560.26
Total Pasivo y Patrimonio)	27,428,425.37

4.27.2 Estados de Gestión por pliego.

Ver Anexo 4.2: EF-2 (Adjunto en PDF)

Ingresos	56,283,812.83
Costos y Gastos	-50,906,422.80
Resultado del Ejercicio Superávit (Déficit)	5,377,390.03

4.27.3 Estado de Cambios de Patrimonio Neto por pliego.

Ver Anexo 4.3: EF-3 (Adjunto en PDF)

Hacienda Nacional	7,610,099.26
Hacienda Nacional Adicional	0.00
Resultados No Realizados	0.00
Reservas	0.00
Resultados Acumulados	-650,539.00
Total	**6,959,560.26**

4.27.4 Estado de Flujo de Efectivo por pliego.

Ver Anexo 4.4: EF-3 (Adjunto en PDF)

A. ACTIVIDADES DE OPERACIÓN	
Entradas de Efectivo	51,845,643.14
(-) Salidas de Efectivo	-52,099,682.06
Aumento (Disminución) del Efectivo y Equivalentes al Efectivo	254,038.92
B. ACTIVIDADES DE INVERSIÓN	

	Entradas de Efectivo	0.00
	(-) Salidas de Efectivo	-85,269.90
	Aumento (Disminución) del Efectivo y Equivalentes al Efectivo	-85,269.90
C.	**ACTIVIDADES DE FINANCIAMIENTO**	
	Entradas de Efectivo	0.00
	(-) Salidas de Efectivo	0.00
	Aumento (Disminución) del Efectivo y Equivalentes al Efectivo	0.00
D.	**Total Aumento (Disminución) del Efectivo y Equivalentes al Efectivo**	-339,308.82
E.	**Diferencia de Cambio**	0.00
F.	**Saldo Efectivo y Equivalentes al efectivo al inicio del ejercicio**	430,591.52
G.	**Saldo Efectivo y Equivalentes al efectivo al finalizar el ejercicio**	91,282.70

NOTA: Para fines de este Anexo, la información a presentar, corresponde a la del semestre culminado al 30 de junio de 2021 con una sola columna (periodo que se informa).

INFORMACIÓN PRESUPUESTARIA

4.27.5 PP-1 Presupuesto Institucional de Ingresos

Ver Anexo 4.5 : PP-1 (Adjunto en PDF)

	Presupuesto Institucional de Apertura	Presupuesto Institucional Modificado
Recursos Ordinarios	44,185,374.00	52,133,657.00
Recursos Directamente Recaudados	0.00	0.00
Recursos por Operaciones Oficiales de Crédito	23,000.00	42,314.00
Donaciones y Transferencias	0.00	0.00
Recursos Determinados	0.00	48,022.00
Total	**44,208,374.00**	**52,223,993.00**

4.27.6 PP-2 Presupuesto Institucional de Gastos

Ver Anexo 4.6: PP-2 (Adjunto en PDF)

	Presupuesto Institucional de Apertura	Presupuesto Institucional Modificado
Recursos Ordinarios	44,185,374.00	52,133,657.00
Recursos Directamente Recaudados	23,000.00	42,314.00
Recursos por Operaciones Oficiales de Crédito	0.00	0.00
Donaciones y Transferencias	0.00	0.00

Recursos Determinados	0.00	48,022.00	
Total	44,208,374.00	52,223,993.00	

4.27.7 EP-1 Estado de Ejecución del Presupuesto de Ingresos y Gastos

Ver Anexo 4.7 – EP-1 (Adjunto en PDF)

INGRESOS	Acumulado	GASTOS	Acumulado
Recursos Ordinarios	51,786,351.96	Recursos Ordinarios	51,786,351.96
Recursos Directamente Recaudados	70,978.73	Recursos Directamente Recaudados	26,700.00
Recursos por Operaciones Oficiales de Crédito	0.00	Recursos por Operaciones Oficiales de Crédito	0.00
Donaciones y Transferencias	0.00	Donaciones y Transferencias	0.00
Recursos Determinados	48,021.35	Recursos Determinados	0.00
Total	**51,905,352.04**	**Total**	**51,813,051.96**

4.28. UNIDAD DE GESTION EDUCATIVA LOCAL HUANCANE - UGEL HUANCANE

INFORMACIÓN FINANCIERA

4.28.1 Estados de situación Financiera por pliego.

Ver Anexo 4.1: EF-1(Adjunto en PDF)

Activo Corriente	15,288,430.96	Pasivo Corriente	13,219,756.14
Activo No Corriente	22,405,617.53	Pasivo No Corriente	70,721,324.91
		Patrimonio	-46,247,032.56
Total Activo	37,694,048.49	**Total Pasivo y Patrimonio)**	37,694,048.49

4.28.2 Estados de Gestión por pliego.

Ver Anexo 4.2: EF-2 (Adjunto en PDF)

Ingresos	94,274,868.26
Costos y Gastos	-85,507,726.84
Resultado del Ejercicio Superávit (Déficit)	8,767,141.42

4.28.3 Estado de Cambios de Patrimonio Neto por pliego.

Ver Anexo 4.3: EF-3 (Adjunto en PDF)

Hacienda Nacional	23,193,117.99
Hacienda Nacional Adicional	0.00
Resultados No Realizados	8,131,277.54
Reservas	0.00
Resultados Acumulados	-77,571,428.09
Total	**-46,247,032.56**

4.28.4 Estado de Flujo de Efectivo por pliego.

Ver Anexo 4.4: EF-3 (Adjunto en PDF)

A.	**ACTIVIDADES DE OPERACIÓN**	
	Entradas de Efectivo	90,009,947.32
	(-) Salidas de Efectivo	-90,424,911.10
	Aumento (Disminución) del Efectivo y Equivalentes al Efectivo	41,496,378.00
B.	**ACTIVIDADES DE INVERSIÓN**	
	Entradas de Efectivo	0.00
	(-) Salidas de Efectivo	-58,903.00
	Aumento (Disminución) del Efectivo y Equivalentes al Efectivo	-58,903.00
C.	**ACTIVIDADES DE FINANCIAMIENTO**	
	Entradas de Efectivo	0.00
	(-) Salidas de Efectivo	0.00
	Aumento (Disminución) del Efectivo y Equivalentes al Efectivo	0.00
D.	**Total Aumento (Disminución) del Efectivo y Equivalentes al Efectivo**	-473,866.78
E.	**Diferencia de Cambio**	0.00
F.	**Saldo Efectivo y Equivalentes al efectivo al inicio del ejercicio**	714,496.65
G.	**Saldo Efectivo y Equivalentes al efectivo al finalizar el ejercicio**	240,629.87

NOTA: Para fines de este Anexo, la información a presentar, corresponde a la del semestre culminado al 30 de junio de 2021 con una sola columna (periodo que se informa).

INFORMACIÓN PRESUPUESTARIA

4.28.5 PP-1 Presupuesto Institucional de Ingresos

Ver Anexo 4.5 : PP-1 (Adjunto en PDF)

	Presupuesto Institucional de Apertura	Presupuesto Institucional Modificado
Recursos Ordinarios	78,203,413.00	90,255,143.00
Recursos Directamente Recaudados	0.00	0.00
Recursos por Operaciones Oficiales de Crédito	50,000.00	219,315.00
Donaciones y Transferencias	0.00	24,362.00
Recursos Determinados	0.00	51,372.00
Total	**78,253,413.00**	**90,525,830.00**

4.28.6 PP-2 Presupuesto Institucional de Gastos

Ver Anexo 4.6: PP-2 (Adjunto en PDF)

	Presupuesto Institucional de Apertura	Presupuesto Institucional Modificado
Recursos Ordinarios	78,203,413.00	90,255,143.00
Recursos Directamente Recaudados	50,000.00	219,315.00
Recursos por Operaciones Oficiales de Crédito	0.00	0.00
Donaciones y Transferencias	0.00	0.00
Recursos Determinados	0.00	51,372.00
Total	**78,253,413.00**	**90,525,830.00**

4.28.7 EP-1 Estado de Ejecución del Presupuesto de Ingresos y Gastos

Ver Anexo 4.7 – EP-1 (Adjunto en PDF)

INGRESOS	Acumulado
Recursos Ordinarios	89,925,960.51
Recursos Directamente Recaudados	255,533.36
Recursos por Operaciones Oficiales de Crédito	0.00
Donaciones y Transferencias	24,362.00
Recursos Determinados	51,371.71
Total	**90,232,865.58**

GASTOS	Acumulado
Recursos Ordinarios	89,925,960.51
Recursos Directamente Recaudados	56,274.00
Recursos por Operaciones Oficiales de Crédito	0.00
Donaciones y Transferencias	0.00
Recursos Determinados	35,711.70
Total	**90,017,946.21**

4.29. UNIDAD DE GESTION EDUCATIVA LOCAL LAMPA PUNO - UGEL LAMPA

INFORMACIÓN FINANCIERA

4.29.1 Estados de situación Financiera por pliego.

Ver Anexo 4.1: EF-1(Adjunto en PDF)

Activo Corriente	5,283,090.86	Pasivo Corriente	2,694,743.91
Activo No Corriente	10,732,252.51	Pasivo No Corriente	53,247,637.80
		Patrimonio	-39,927,038.34
Total Activo	16,015,343.37	**Total Pasivo y Patrimonio)**	16,015,343.37

4.29.2 Estados de Gestión por pliego.

Ver Anexo 4.2: EF-2 (Adjunto en PDF)

Ingresos	57,552,872.97
Costos y Gastos	-45,587,459.52
Resultado del Ejercicio Superávit (Déficit)	11,965,413.45

4.29.3 Estado de Cambios de Patrimonio Neto por pliego.

Ver Anexo 4.3: EF-3 (Adjunto en PDF)

Hacienda Nacional	718,385.72
Hacienda Nacional Adicional	0.00
Resultados No Realizados	0.00
Reservas	0.00
Resultados Acumulados	-54,995,387.40
Total	**-54,277,001.68**

4.29.4 Estado de Flujo de Efectivo por pliego.

Ver Anexo 4.4: EF-3 (Adjunto en PDF)

A. ACTIVIDADES DE OPERACIÓN

Entradas de Efectivo	51,143,081.34
(-) Salidas de Efectivo	-51,485,454.36
Aumento (Disminución) del Efectivo y Equivalentes al Efectivo	-342,373.02

B. ACTIVIDADES DE INVERSIÓN

	Entradas de Efectivo	0.00
	(-) Salidas de Efectivo	0.00
	Aumento (Disminución) del Efectivo y Equivalentes al Efectivo	0.00
C.	**ACTIVIDADES DE FINANCIAMIENTO**	
	Entradas de Efectivo	0.00
	(-) Salidas de Efectivo	0.00
	Aumento (Disminución) del Efectivo y Equivalentes al Efectivo	0.00
D.	**Total Aumento (Disminución) del Efectivo y Equivalentes al Efectivo**	-342,373.02
E.	**Diferencia de Cambio**	0.00
F.	**Saldo Efectivo y Equivalentes al efectivo al inicio del ejercicio**	528,811.66
G.	**Saldo Efectivo y Equivalentes al efectivo al finalizar el ejercicio**	186,438.64

NOTA: Para fines de este Anexo, la información a presentar, corresponde a la del semestre culminado al 30 de junio de 2021 con una sola columna (periodo que se informa).

INFORMACIÓN PRESUPUESTARIA

4.29.5 PP-1 Presupuesto Institucional de Ingresos

Ver Anexo 4.5 : PP-1 (Adjunto en PDF)

	Presupuesto Institucional de Apertura	Presupuesto Institucional Modificado
Recursos Ordinarios	42,595,501.00	51,329,674.00
Recursos Directamente Recaudados	0.00	0.00
Recursos por Operaciones Oficiales de Crédito	20,000.00	139,927.00
Donaciones y Transferencias	0.00	0.00
Recursos Determinados	0.00	31,345.00
Total	**42,615,501.00**	**51,500,946.00**

4.29.6 PP-2 Presupuesto Institucional de Gastos

Ver Anexo 4.6: PP-2 (Adjunto en PDF)

	Presupuesto Institucional de Apertura	Presupuesto Institucional Modificado
Recursos Ordinarios	42,595,501.00	51,329,674.00
Recursos Directamente Recaudados	20,000.00	139,927.00
Recursos por Operaciones Oficiales de Crédito	0.00	0.00
Donaciones y Transferencias	0.00	0.00

Recursos Determinados	0.00	31,345.00	
Total	42,615,501.00	51,500,946.00	

4.29.7 EP-1 Estado de Ejecución del Presupuesto de Ingresos y Gastos

Ver Anexo 4.7 – EP-1 (Adjunto en PDF)

INGRESOS	Acumulado
Recursos Ordinarios	51,070,060.18
Recursos Directamente Recaudados	183,827.44
Recursos por Operaciones Oficiales de Crédito	0.00
Donaciones y Transferencias	0.00
Recursos Determinados	31,344.50
Total	**51,285,232.12**

GASTOS	Acumulado
Recursos Ordinarios	51,070,060.18
Recursos Directamente Recaudados	38,571.18
Recursos por Operaciones Oficiales de Crédito	0.00
Donaciones y Transferencias	0.00
Recursos Determinados	31,323.00
Total	**51,139,954.36**

4.30. UNIDAD DE GESTION EDUCATIVA LOCAL MELGAR - UGEL MELGAR AYAVIRI

INFORMACIÓN FINANCIERA

4.30.1 Estados de situación Financiera por pliego.

Ver Anexo 4.1: EF-1(Adjunto en PDF)

Activo Corriente	11,462,983.67	Pasivo Corriente	11,374,523.48
Activo No Corriente	17,359,157.87	Pasivo No Corriente	83,271,459.54
		Patrimonio	-65,823,841.48
Total Activo	28,822,141.54	**Total Pasivo y Patrimonio)**	28,822,141.54

4.30.2 Estados de Gestión por pliego.

Ver Anexo 4.2: EF-2 (Adjunto en PDF)

Ingresos	96,507,605.41
Costos y Gastos	-82,255,580.71
Resultado del Ejercicio Superávit (Déficit)	14,252,024.70

4.30.3 Estado de Cambios de Patrimonio Neto por pliego.

Ver Anexo 4.3: EF-3 (Adjunto en PDF)

Hacienda Nacional	23,826,178.07
Hacienda Nacional Adicional	0.00
Resultados No Realizados	0.00
Reservas	0.00
Resultados Acumulados	89,650,019.55
Total	**-65,823,841.48**

4.30.4 Estado de Flujo de Efectivo por pliego.

Ver Anexo 4.4: EF-3 (Adjunto en PDF)

A.	**ACTIVIDADES DE OPERACIÓN**	
	Entradas de Efectivo	88,832,112.53
	(-) Salidas de Efectivo	-89,452,656.19
	Aumento (Disminución) del Efectivo y Equivalentes al Efectivo	-620,543.66
B.	**ACTIVIDADES DE INVERSIÓN**	
	Entradas de Efectivo	0.00
	(-) Salidas de Efectivo	-75,680.00
	Aumento (Disminución) del Efectivo y Equivalentes al Efectivo	-75,680.00
C.	**ACTIVIDADES DE FINANCIAMIENTO**	
	Entradas de Efectivo	0.00
	(-) Salidas de Efectivo	0.00
	Aumento (Disminución) del Efectivo y Equivalentes al Efectivo	0.00
D.	**Total Aumento (Disminución) del Efectivo y Equivalentes al Efectivo**	-696,223.66
E.	**Diferencia de Cambio**	0.00
F.	**Saldo Efectivo y Equivalentes al efectivo al inicio del ejercicio**	887,780.77
G.	**Saldo Efectivo y Equivalentes al efectivo al finalizar el ejercicio**	191,557.11

NOTA: Para fines de este Anexo, la información a presentar, corresponde a la del semestre culminado al 30 de junio de 2021 con una sola columna (periodo que se informa).

INFORMACIÓN PRESUPUESTARIA

4.30.5 PP-1 Presupuesto Institucional de Ingresos

Ver Anexo 4.5 : PP-1 (Adjunto en PDF)

	Presupuesto Institucional de Apertura	Presupuesto Institucional Modificado
Recursos Ordinarios	71,517,281.00	84,840,292.00
Recursos Directamente Recaudados	86,000.00	86,000.00
Recursos por Operaciones Oficiales de Crédito	0.00	0.00
Donaciones y Transferencias	0.00	13,323,011.00
Recursos Determinados	0.00	0.00
Total	**71,603,281.00**	**84,926,292.00**

4.30.6 PP-2 Presupuesto Institucional de Gastos

Ver Anexo 4.6: PP-2 (Adjunto en PDF)

	Presupuesto Institucional de Apertura	Presupuesto Institucional Modificado
Recursos Ordinarios	71,517,281.00	84,840,292.00
Recursos Directamente Recaudados	86,000.00	86,000.00
Recursos por Operaciones Oficiales de Crédito	0.00	0.00
Donaciones y Transferencias	0.00	13,143,617.00
Recursos Determinados	0.00	0.00
Total	**71,603,281.00**	**84,926,292.00**

4.30.7 EP-1 Estado de Ejecución del Presupuesto de Ingresos y Gastos

Ver Anexo 4.7 – EP-1 (Adjunto en PDF)

INGRESOS	Acumulado
Recursos Ordinarios	84,484,819.02
Recursos Directamente Recaudados	195,556.02
Recursos por Operaciones Oficiales de Crédito	0.00
Donaciones y Transferencias	0.00
Recursos Determinados	96,167.69
Total	**84,776,603.04**

GASTOS	Acumulado
Recursos Ordinarios	84,484,879.02
Recursos Directamente Recaudados	86,000.00
Recursos por Operaciones Oficiales de Crédito	0.00
Donaciones y Transferencias	0.00
Recursos Determinados	0.00
Total	**84,570,879.02**

4.31. UNIDAD DE GESTION EDUCATIVA LOCAL SAN ROMAN - UGEL SAN ROMAN

INFORMACIÓN FINANCIERA

4.31.1 Estados de situación Financiera por pliego.

Ver Anexo 4.1: EF-1(Adjunto en PDF)

Activo Corriente	12,275,176.74
Activo No Corriente	43,396,296.43
Total Activo	58,507,097.21

Pasivo Corriente	11,647,566.98
Pasivo No Corriente	288,541,167.81
Patrimonio	-241,681,637.58
Total Pasivo y Patrimonio)	58,507,097.21

4.31.2 Estados de Gestión por pliego.

Ver Anexo 4.2: EF-2 (Adjunto en PDF)

Ingresos	289,585,325.22
Costos y Gastos	-196,258,859.43
Resultado del Ejercicio Superávit (Déficit)	93,326,465.79

4.31.3 Estado de Cambios de Patrimonio Neto por pliego.

Ver Anexo 4.3: EF-3 (Adjunto en PDF)

Hacienda Nacional	172,368,364.40
Hacienda Nacional Adicional	0.00
Resultados No Realizados	-23,328,124.19
Reservas	0.00
Resultados Acumulados	-390,721,877.79
Total	**-241,681,637.58**

4.31.4 Estado de Flujo de Efectivo por pliego.

Ver Anexo 4.4: EF-3 (Adjunto en PDF)

A. ACTIVIDADES DE OPERACIÓN

Entradas de Efectivo	193,444,743.44
(-) Salidas de Efectivo	194,563,530.12
Aumento (Disminución) del Efectivo y Equivalentes al Efectivo	-1,118,786.68

B. ACTIVIDADES DE INVERSIÓN

	Entradas de Efectivo	0.00
	(-) Salidas de Efectivo	-322,618.79
	Aumento (Disminución) del Efectivo y Equivalentes al Efectivo	-322,618.79
C.	**ACTIVIDADES DE FINANCIAMIENTO**	
	Entradas de Efectivo	0.00
	(-) Salidas de Efectivo	0.00
	Aumento (Disminución) del Efectivo y Equivalentes al Efectivo	0.00
D.	**Total Aumento (Disminución) del Efectivo y Equivalentes al Efectivo**	-1,441,405.47
E.	**Diferencia de Cambio**	0.00
F.	**Saldo Efectivo y Equivalentes al efectivo al inicio del ejercicio**	1,934,243.57
G.	**Saldo Efectivo y Equivalentes al efectivo al finalizar el ejercicio**	492,838.10

NOTA: Para fines de este Anexo, la información a presentar, corresponde a la del semestre culminado al 30 de junio de 2021 con una sola columna (periodo que se informa).

INFORMACIÓN PRESUPUESTARIA

4.31.5 PP-1 Presupuesto Institucional de Ingresos

Ver Anexo 4.5 : PP-1 (Adjunto en PDF)

	Presupuesto Institucional de Apertura	Presupuesto Institucional Modificado
Recursos Ordinarios	0.00	0.00
Recursos Directamente Recaudados	0.00	0.00
Recursos por Operaciones Oficiales de Crédito	0.00	0.00
Donaciones y Transferencias	0.00	0.00
Recursos Determinados	0.00	0.00
Total	**0.00**	**0.00**

4.31.6 PP-2 Presupuesto Institucional de Gastos

Ver Anexo 4.6: PP-2 (Adjunto en PDF)

	Presupuesto Institucional de Apertura	Presupuesto Institucional Modificado
Recursos Ordinarios	0.00	0.00
Recursos Directamente Recaudados	0.00	0.00
Recursos por Operaciones Oficiales de Crédito	0.00	0.00
Donaciones y Transferencias	0.00	0.00

Recursos Determinados	0.00	0.00
Total	**0.00**	**0.00**

4.31.7 EP-1 Estado de Ejecución del Presupuesto de Ingresos y Gastos

Ver Anexo 4.7 – EP-1 (Adjunto en PDF)

INGRESOS	**Acumulado**	**GASTOS**	**Acumulado**
Recursos Ordinarios	0.00	Recursos Ordinarios	0.00
Recursos Directamente Recaudados	0.00	Recursos Directamente Recaudados	0.00
Recursos por Operaciones Oficiales de Crédito	0.00	Recursos por Operaciones Oficiales de Crédito	0.00
Donaciones y Transferencias	0.00	Donaciones y Transferencias	0.00
Recursos Determinados	0.00	Recursos Determinados	0.00
Total	**0.00**	**Total**	**0.00**

4.32. UNIDAD DE GESTIÓN EDUCATIVA LOCAL EL COLLAO ILAVE - UGEL EL COLLAO ILAVE

INFORMACIÓN FINANCIERA

4.32.1 Estados de situación Financiera por pliego.

Ver Anexo 4.1: EF-1(Adjunto en PDF)

Activo Corriente	9,495,329.12	Pasivo Corriente	8,651,510.22
Activo No Corriente	44,466,621.78	Pasivo No Corriente	90,584,809.16
		Patrimonio	-45,274,368.48
Total Activo	53,961,950.90	**Total Pasivo y Patrimonio)**	53,961,950.90

4.32.2 Estados de Gestión por pliego.

Ver Anexo 4.2: EF-2 (Adjunto en PDF)

Ingresos	123,816,040.27
Costos y Gastos	-104,376,599.56
Resultado del Ejercicio Superávit (Déficit)	19,439,440.71

4.32.3 Estado de Cambios de Patrimonio Neto por pliego.

Ver Anexo 4.3: EF-3 (Adjunto en PDF)

Hacienda Nacional	29,475,968.27
Hacienda Nacional Adicional	0.00
Resultados No Realizados	0.00
Reservas	0.00
Resultados Acumulados	-74,750,336.75
Total	**-45,274,368.48**

4.32.4 Estado de Flujo de Efectivo por pliego.

Ver Anexo 4.4: EF-3 (Adjunto en PDF)

A.	**ACTIVIDADES DE OPERACIÓN**	
	Entradas de Efectivo	6,650.13
	(-) Salidas de Efectivo	-13,730,466.74
	Aumento (Disminución) del Efectivo y Equivalentes al Efectivo	-456,514.35
B.	**ACTIVIDADES DE INVERSIÓN**	
	Entradas de Efectivo	0.00
	(-) Salidas de Efectivo	0.00
	Aumento (Disminución) del Efectivo y Equivalentes al Efectivo	-8,341,650.00
C.	**ACTIVIDADES DE FINANCIAMIENTO**	
	Entradas de Efectivo	0.00
	(-) Salidas de Efectivo	0.00
	Aumento (Disminución) del Efectivo y Equivalentes al Efectivo	0.00
D.	**Total Aumento (Disminución) del Efectivo y Equivalentes al Efectivo**	-539,930.85
E.	**Diferencia de Cambio**	0.00
F.	**Saldo Efectivo y Equivalentes al efectivo al inicio del ejercicio**	642,094.48
G.	**Saldo Efectivo y Equivalentes al efectivo al finalizar el ejercicio**	102,163.63

NOTA: Para fines de este Anexo, la información a presentar, corresponde a la del semestre culminado al 30 de junio de 2021 con una sola columna (periodo que se informa).

INFORMACIÓN PRESUPUESTARIA

4.32.5 PP-1 Presupuesto Institucional de Ingresos

Ver Anexo 4.5 : PP-1 (Adjunto en PDF)

	Presupuesto Institucional de Apertura	Presupuesto Institucional Modificado
Recursos Ordinarios	73,688,748.00	90,097,938.00
Recursos Directamente Recaudados	0.00	0.00
Recursos por Operaciones Oficiales de Crédito	46,000.00	116,307.00
Donaciones y Transferencias	0.00	29,045.00
Recursos Determinados	0.00	0.00
Total	**73,734,748.00**	**90,243,290.00**

4.32.6 PP-2 Presupuesto Institucional de Gastos

Ver Anexo 4.6: PP-2 (Adjunto en PDF)

	Presupuesto Institucional de Apertura	Presupuesto Institucional Modificado
Recursos Ordinarios	73,688,748.00	90,097,938.00
Recursos Directamente Recaudados	46,000.00	116,307.00
Recursos por Operaciones Oficiales de Crédito	0.00	0.00
Donaciones y Transferencias	0.00	0.00
Recursos Determinados	0.00	29,045.00
Total	**73,734,748.00**	**90,243,290.00**

4.32.7 EP-1 Estado de Ejecución del Presupuesto de Ingresos y Gastos

Ver Anexo 4.7 – EP-1 (Adjunto en PDF)

INGRESOS	Acumulado
Recursos Ordinarios	88,894,053.92
Recursos Directamente Recaudados	143,629.24
Recursos por Operaciones Oficiales de Crédito	0.00
Donaciones y Transferencias	0.00
Recursos Determinados	29,044.28
Total	**89,066,727.44**

GASTOS	Acumulado
Recursos Ordinarios	88,894,053.92
Recursos Directamente Recaudados	71,480.00
Recursos por Operaciones Oficiales de Crédito	0.00
Donaciones y Transferencias	0.00
Recursos Determinados	22,234.14
Total	**88,987,768.06**

4.33. UNIDAD DE GESTIÓN EDUCATIVA LOCAL PUNO - UGEL PUNO

INFORMACIÓN FINANCIERA

4.33.1 Estados de situación Financiera por pliego.

Ver Anexo 4.1: EF-1(Adjunto en PDF)

Activo Corriente	23,204,351.84
Activo No Corriente	136,935,197.36
Total Activo	160,139,549.20

Pasivo Corriente	113,249,217.99
Pasivo No Corriente	204,013,581.74
Patrimonio	157,123,250.53
Total Pasivo y Patrimonio)	160,139,549.20

4.33.2 Estados de Gestión por pliego.

Ver Anexo 4.2: EF-2 (Adjunto en PDF)

Ingresos	305,409,995.36
Costos y Gastos	278,207,517.16
Resultado del Ejercicio Superávit (Déficit)	27,202,478.20

4.33.3 Estado de Cambios de Patrimonio Neto por pliego.

Ver Anexo 4.3: EF-3 (Adjunto en PDF)

Hacienda Nacional	43,175,247.21
Hacienda Nacional Adicional	0.00
Resultados No Realizados	0.00
Reservas	0.00
Resultados Acumulados	200,298,497.74
Total	**157,123,250.53**

4.33.4 Estado de Flujo de Efectivo por pliego.

Ver Anexo 4.4: EF-3 (Adjunto en PDF)

A. ACTIVIDADES DE OPERACIÓN

Entradas de Efectivo	226,857,451.24
(-) Salidas de Efectivo	-228,367,318.82
Aumento (Disminución) del Efectivo y Equivalentes al Efectivo	1,509,867.58

B. ACTIVIDADES DE INVERSIÓN

	Entradas de Efectivo	0.00
	(-) Salidas de Efectivo	-71,828.50
	Aumento (Disminución) del Efectivo y Equivalentes al Efectivo	-71,828.50
C.	**ACTIVIDADES DE FINANCIAMIENTO**	
	Entradas de Efectivo	0.00
	(-) Salidas de Efectivo	0.00
	Aumento (Disminución) del Efectivo y Equivalentes al Efectivo	0.00
D.	**Total Aumento (Disminución) del Efectivo y Equivalentes al Efectivo**	-1,581,696.08
E.	**Diferencia de Cambio**	0.00
F.	**Saldo Efectivo y Equivalentes al efectivo al inicio del ejercicio**	1,732,241.28
G.	**Saldo Efectivo y Equivalentes al efectivo al finalizar el ejercicio**	150,545.20

NOTA: Para fines de este Anexo, la información a presentar, corresponde a la del semestre culminado al 30 de junio de 2021 con una sola columna (periodo que se informa).

INFORMACIÓN PRESUPUESTARIA

4.33.5 PP-1 Presupuesto Institucional de Ingresos

Ver Anexo 4.5 : PP-1 (Adjunto en PDF)

	Presupuesto Institucional de Apertura	Presupuesto Institucional Modificado
Recursos Ordinarios	194,756,179.00	226,939,766.00
Recursos Directamente Recaudados	0.00	328,888.00
Recursos por Operaciones Oficiales de Crédito	150,000.00	0.00
Donaciones y Transferencias	0.00	0.00
Recursos Determinados	0.00	113,446.00
Total	**194,906,179.00**	**227,382,100.00**

4.33.6 PP-2 Presupuesto Institucional de Gastos

Ver Anexo 4.6: PP-2 (Adjunto en PDF)

	Presupuesto Institucional de Apertura	Presupuesto Institucional Modificado
Recursos Ordinarios	194,756,179.00	226,939,766.00
Recursos Directamente Recaudados	150,000.00	328,888.00
Recursos por Operaciones Oficiales de Crédito	0.00	0.00
Donaciones y Transferencias	0.00	0.00

Recursos Determinados	0.00	113,446.00
Total	194,906,179.00	227,382,100.00

4.33.7 EP-1 Estado de Ejecución del Presupuesto de Ingresos y Gastos

Ver Anexo 4.7 – EP-1 (Adjunto en PDF)

INGRESOS	Acumulado
Recursos Ordinarios	226,768,972.90
Recursos Directamente Recaudados	379,377.20
Recursos por Operaciones Oficiales de Crédito	0.00
Donaciones y Transferencias	0.00
Recursos Determinados	113,446.03
Total	**227,261,796.13**

GASTOS	Acumulado
Recursos Ordinarios	226,768,972.90
Recursos Directamente Recaudados	284,061.50
Recursos por Operaciones Oficiales de Crédito	0.00
Donaciones y Transferencias	0.00
Recursos Determinados	113,326.00
Total	**227,166,360.40**

5. Sistema Nacional de Tesorería

5.1. Cartas Fianzas

N°	Unidad Ejecutora Presupuestal	Cantidad Total de Cartas Fianza
	TOTAL GENERAL	311
1	HOSPITAL REGIONAL MANUEL NUÑEZ BUTRON	11
2	UNIDAD DE GESTION EDUCATIVA LOCAL DE SANDIA	0
3	REGION PUNO-SALUD MACUSANI	0
4	GOBIERNO REGIONAL PUNO	273
5	UNIDAD DE GESTION EDUCATIVA LOCAL SAN ROMAN - UGEL SAN ROMAN	0
6	UNIDAD DE GESTIÓN EDUCATIVA LOCAL PUNO - UGEL PUNO	0
7	UNIDAD DE GESTION EDUCATIVA LOCAL MELGAR - UGEL MELGAR AYAVIRI	0
8	UNIDAD DE GESTION EDUCATIVA LOCAL HUANCANE - UGEL HUANCANE	0
9	UNIDAD DE GESTIÓN EDUCATIVA LOCAL EL COLLAO ILAVE - UGEL EL COLLAO ILAVE	0
10	UNIDAD DE GESTION EDUCATIVA LOCAL DE CRUCERO	0
11	UNIDAD DE GESTION EDUCATIVA LOCAL CARABAYA MACUSANI- UGEL CARABAYA	0
12	UNIDAD DE GESTION EDUCATIVA LOCAL AZANGARO - UGEL AZANGARO	0
13	UNIDAD DE GESTION EDUCATIVA DE SAN ANTONIO DE PUTINA	0
14	UNIDAD DE GESTION EDUCATIVA LOCAL MOHO- UGEL MOHO	0
15	UNIDAD DE GESTION EDUCATIVA LOCAL CHUCUITO JULI - UGEL CHUCUITO	0
16	REGION PUNO-SALUD YUNGUYO - REDESS YUNGUYO	3
17	REGION PUNO-SALUD MELGAR	0
18	REGION PUNO-SALUD HUANCANE	0
19	REGION PUNO-SALUD EL COLLAO ILAVE	1
20	REGION PUNO-RED DE SALUD CHUCUITO	0
21	RED DE SALUD SAN ROMAN - HOSPITAL CARLOS MONGE MEDRANO	3
22	RED DE SALUD PUNO - UE 405	0
23	PROGRAMA REGIONAL DE RIEGO Y DRENAJE - PRORRIDRE - PUNO	11
24	PROGRAMA DE APOYO AL DESARROLLO RURAL ANDINO	2
25	GOB. REG. DPTO. DE PUNO - SALUD LAMPA	0
26	DIRECCIÓN REGIONAL DE TRANSPORTES, COMUNICACIONES, VIVIENDA Y CONSTRUCCIÓN PUNO	0

27	DIRECCIÓN REGIONAL DE SALUD PUNO	7
28	DIRECCIÓN REGIONAL DE EDUCACIÓN PUNO	0
29	DIRECCIÓN REGIONAL AGRARIA PUNO	0

Ver Anexo 5.1 (Adjunto en PDF)

5.2. Documentos Valorados

N°	Unidad Ejecutora Presupuestal	Cantidad de Letras	Cantidad de Pagarés	Cantidad de Facturas negociables	Cantidad de otros documentos
	TOTAL GENERAL	0	0	10	3 428
1	HOSPITAL REGIONAL MANUEL NUÑEZ BUTRON	0	0	0	0
2	UNIDAD DE GESTION EDUCATIVA LOCAL DE SANDIA	0	0	0	0
3	REGION PUNO-SALUD MACUSANI	0	0	0	0
4	GOBIERNO REGIONAL PUNO	0	0	0	0
5	UNIDAD DE GESTION EDUCATIVA LOCAL SAN ROMAN - UGEL SAN ROMAN	0	0	0	0
6	UNIDAD DE GESTIÓN EDUCATIVA LOCAL PUNO - UGEL PUNO	0	0	0	0
7	UNIDAD DE GESTION EDUCATIVA LOCAL MELGAR - UGEL MELGAR AYAVIRI	0	0	10	0
8	UNIDAD DE GESTION EDUCATIVA LOCAL HUANCANE - UGEL HUANCANE	0	0	0	0
9	UNIDAD DE GESTIÓN EDUCATIVA LOCAL EL COLLAO ILAVE - UGEL EL COLLAO ILAVE	0	0	0	0
10	UNIDAD DE GESTION EDUCATIVA LOCAL DE CRUCERO	0	0	0	0
11	UNIDAD DE GESTION EDUCATIVA LOCAL CARABAYA MACUSANI- UGEL CARABAYA	0	0	0	0
12	UNIDAD DE GESTION EDUCATIVA LOCAL AZANGARO - UGEL AZANGARO	0	0	0	0
13	UNIDAD DE GESTION EDUCATIVA DE SAN ANTONIO DE PUTINA	0	0	0	0
14	UNIDAD DE GESTION EDUCATIVA LOCAL MOHO- UGEL MOHO	0	0	0	0
15	UNIDAD DE GESTION EDUCATIVA LOCAL CHUCUITO JULI - UGEL CHUCUITO	0	0	0	0
16	REGION PUNO-SALUD YUNGUYO - REDESS YUNGUYO	0	0	0	0
17	REGION PUNO-SALUD MELGAR	0	0	0	0
18	REGION PUNO-SALUD HUANCANE	0	0	0	0

19	REGION PUNO-SALUD EL COLLAO ILAVE	0	0	0	0
20	REGION PUNO-RED DE SALUD CHUCUITO	0	0	0	0
21	RED DE SALUD SAN ROMAN - HOSPITAL CARLOS MONGE MEDRANO	0	0	0	0
22	RED DE SALUD PUNO - UE 405	0	0	0	0
23	PROGRAMA REGIONAL DE RIEGO Y DRENAJE - PRORRIDRE - PUNO	0	0	0	0
24	PROGRAMA DE APOYO AL DESARROLLO RURAL ANDINO	0	0	0	0
25	GOB. REG. DPTO. DE PUNO - SALUD LAMPA	0	0	0	0
26	DIRECCIÓN REGIONAL DE TRANSPORTES, COMUNICACIONES, VIVIENDA Y CONSTRUCCIÓN PUNO	0	0	0	0
27	DIRECCIÓN REGIONAL DE SALUD PUNO	0	0	0	3 428
28	DIRECCIÓN REGIONAL DE EDUCACIÓN PUNO	0	0	0	0
29	DIRECCIÓN REGIONAL AGRARIA PUNO	0	0	0	0

Ver Anexo 5.2 (Adjunto en PDF)

5.3. Fideicomisos

N°	Unidad Ejecutora Presupuestal	Cantidad de Cuentas
	TOTAL GENERAL	3
1	HOSPITAL REGIONAL MANUEL NUÑEZ BUTRON	0
2	UNIDAD DE GESTION EDUCATIVA LOCAL DE SANDIA	0
3	REGION PUNO-SALUD MACUSANI	0
4	GOBIERNO REGIONAL PUNO	0
5	UNIDAD DE GESTION EDUCATIVA LOCAL SAN ROMAN - UGEL SAN ROMAN	0
6	UNIDAD DE GESTIÓN EDUCATIVA LOCAL PUNO - UGEL PUNO	0
7	UNIDAD DE GESTION EDUCATIVA LOCAL MELGAR - UGEL MELGAR AYAVIRI	0
8	UNIDAD DE GESTION EDUCATIVA LOCAL HUANCANE - UGEL HUANCANE	0
9	UNIDAD DE GESTIÓN EDUCATIVA LOCAL EL COLLAO ILAVE - UGEL EL COLLAO ILAVE	0
10	UNIDAD DE GESTION EDUCATIVA LOCAL DE CRUCERO	0
11	UNIDAD DE GESTION EDUCATIVA LOCAL CARABAYA MACUSANI- UGEL CARABAYA	0
12	UNIDAD DE GESTION EDUCATIVA LOCAL AZANGARO - UGEL AZANGARO	0
13	UNIDAD DE GESTION EDUCATIVA DE SAN ANTONIO DE PUTINA	0

14	UNIDAD DE GESTION EDUCATIVA LOCAL MOHO - UGEL MOHO	0
15	UNIDAD DE GESTION EDUCATIVA LOCAL CHUCUITO JULI - UGEL CHUCUITO	0
16	REGION PUNO-SALUD YUNGUYO - REDESS YUNGUYO	0
17	REGION PUNO-SALUD MELGAR	0
18	REGION PUNO-SALUD HUANCANE	0
19	REGION PUNO-SALUD EL COLLAO ILAVE	0
20	REGION PUNO-RED DE SALUD CHUCUITO	0
21	RED DE SALUD SAN ROMAN - HOSPITAL CARLOS MONGE MEDRANO	0
22	RED DE SALUD PUNO - UE 405	0
23	PROGRAMA REGIONAL DE RIEGO Y DRENAJE - PRORRIDRE - PUNO	1
24	PROGRAMA DE APOYO AL DESARROLLO RURAL ANDINO	0
25	GOB. REG. DPTO. DE PUNO - SALUD LAMPA	1
26	DIRECCIÓN REGIONAL DE TRANSPORTES, COMUNICACIONES, VIVIENDA Y CONSTRUCCIÓN PUNO	0
27	DIRECCIÓN REGIONAL DE SALUD PUNO	0
28	DIRECCIÓN REGIONAL DE EDUCACIÓN PUNO	0
29	DIRECCIÓN REGIONAL AGRARIA PUNO	1

Ver Anexo 5.3 (Adjunto en PDF)

5.4. Saldos de Cuentas

N°	Unidad Ejecutora Presupuestal	Cantidad de Cuentas
	TOTAL GENERAL	140
1	HOSPITAL REGIONAL MANUEL NUÑEZ BUTRON	5
2	UNIDAD DE GESTION EDUCATIVA LOCAL DE SANDIA	3
3	REGION PUNO-SALUD MACUSANI	4
4	GOBIERNO REGIONAL PUNO	22
5	UNIDAD DE GESTION EDUCATIVA LOCAL SAN ROMAN - UGEL SAN ROMAN	4
6	UNIDAD DE GESTIÓN EDUCATIVA LOCAL PUNO - UGEL PUNO	1
7	UNIDAD DE GESTION EDUCATIVA LOCAL MELGAR - UGEL MELGAR AYAVIRI	2
8	UNIDAD DE GESTION EDUCATIVA LOCAL HUANCANE - UGEL HUANCANE	4
9	UNIDAD DE GESTIÓN EDUCATIVA LOCAL EL COLLAO ILAVE - UGEL EL COLLAO ILAVE	1
10	UNIDAD DE GESTION EDUCATIVA LOCAL DE CRUCERO	2

11	UNIDAD DE GESTION EDUCATIVA LOCAL CARABAYA MACUSANI- UGEL CARABAYA	1
12	UNIDAD DE GESTION EDUCATIVA LOCAL AZANGARO - UGEL AZANGARO	2
13	UNIDAD DE GESTION EDUCATIVA DE SAN ANTONIO DE PUTINA	5
14	UNIDAD DE GESTION EDUCATIVA LOCAL MOHO- UGEL MOHO	2
15	UNIDAD DE GESTION EDUCATIVA LOCAL CHUCUITO JULI - UGEL CHUCUITO	4
16	REGION PUNO-SALUD YUNGUYO - REDESS YUNGUYO	1
17	REGION PUNO-SALUD MELGAR	5
18	REGION PUNO-SALUD HUANCANE	2
19	REGION PUNO-SALUD EL COLLAO ILAVE	3
20	REGION PUNO-RED DE SALUD CHUCUITO	8
21	RED DE SALUD SAN ROMAN - HOSPITAL CARLOS MONGE MEDRANO	7
22	RED DE SALUD PUNO - UE 405	5
23	PROGRAMA REGIONAL DE RIEGO Y DRENAJE - PRORRIDRE - PUNO	13
24	PROGRAMA DE APOYO AL DESARROLLO RURAL ANDINO	5
25	GOB. REG. DPTO. DE PUNO - SALUD LAMPA	5
26	DIRECCIÓN REGIONAL DE TRANSPORTES, COMUNICACIONES, VIVIENDA Y CONSTRUCCIÓN PUNO	6
27	DIRECCIÓN REGIONAL DE SALUD PUNO	7
28	DIRECCIÓN REGIONAL DE EDUCACIÓN PUNO	3
29	DIRECCIÓN REGIONAL AGRARIA PUNO	8

Ver Anexo 5.4 (Adjunto en PDF)

5.5. Titulares y Suplentes de las Cuentas

N°	Unidad Ejecutora Presupuestal	Cantidad de Titulares	Cantidad de Suplentes
	TOTAL GENERAL	50	54
1	HOSPITAL REGIONAL MANUEL NUÑEZ BUTRON	2	2
2	UNIDAD DE GESTION EDUCATIVA LOCAL DE SANDIA	2	2
3	REGION PUNO-SALUD MACUSANI	2	2
4	GOBIERNO REGIONAL PUNO	2	1
5	UNIDAD DE GESTION EDUCATIVA LOCAL SAN ROMAN - UGEL SAN ROMAN	2	2
6	UNIDAD DE GESTIÓN EDUCATIVA LOCAL PUNO - UGEL PUNO	1	2
7	UNIDAD DE GESTION EDUCATIVA LOCAL MELGAR - UGEL MELGAR AYAVIRI	2	2

8	UNIDAD DE GESTION EDUCATIVA LOCAL HUANCANE - UGEL HUANCANE	1	2
9	UNIDAD DE GESTIÓN EDUCATIVA LOCAL EL COLLAO ILAVE - UGEL EL COLLAO ILAVE	2	2
10	UNIDAD DE GESTION EDUCATIVA LOCAL DE CRUCERO	1	2
11	UNIDAD DE GESTION EDUCATIVA LOCAL CARABAYA MACUSANI- UGEL CARABAYA	2	2
12	UNIDAD DE GESTION EDUCATIVA LOCAL AZANGARO - UGEL AZANGARO	2	2
13	UNIDAD DE GESTION EDUCATIVA DE SAN ANTONIO DE PUTINA	1	1
14	UNIDAD DE GESTION EDUCATIVA LOCAL MOHO- UGEL MOHO	1	2
15	UNIDAD DE GESTION EDUCATIVA LOCAL CHUCUITO JULI - UGEL CHUCUITO	1	2
16	REGION PUNO-SALUD YUNGUYO - REDESS YUNGUYO	2	2
17	REGION PUNO-SALUD MELGAR	2	2
18	REGION PUNO-SALUD HUANCANE	2	2
19	REGION PUNO-SALUD EL COLLAO ILAVE	2	1
20	REGION PUNO-RED DE SALUD CHUCUITO	2	2
21	RED DE SALUD SAN ROMAN - HOSPITAL CARLOS MONGE MEDRANO	2	2
22	RED DE SALUD PUNO - UE 405	2	2
23	PROGRAMA REGIONAL DE RIEGO Y DRENAJE - PRORRIDRE - PUNO	2	2
24	PROGRAMA DE APOYO AL DESARROLLO RURAL ANDINO	2	2
25	GOB. REG. DPTO. DE PUNO - SALUD LAMPA	2	2
26	DIRECCIÓN REGIONAL DE TRANSPORTES, COMUNICACIONES, VIVIENDA Y CONSTRUCCIÓN PUNO	2	2
27	DIRECCIÓN REGIONAL DE SALUD PUNO	2	2
28	DIRECCIÓN REGIONAL DE EDUCACIÓN PUNO	1	1
29	DIRECCIÓN REGIONAL AGRARIA PUNO	1	2

Ver Anexo 5.5 (Adjunto en PDF)

5.6. Últimos Giros realizados

N°	Unidad Ejecutora Presupuestal	Cantidad de Últimos Documentos Girados en la Fecha de Corte
	TOTAL GENERAL	44 309 674
1	HOSPITAL REGIONAL MANUEL NUÑEZ BUTRON	290
2	UNIDAD DE GESTION EDUCATIVA LOCAL DE SANDIA	988
3	REGION PUNO-SALUD MACUSANI	3 158

4	GOBIERNO REGIONAL PUNO	7
5	UNIDAD DE GESTION EDUCATIVA LOCAL SAN ROMAN - UGEL SAN ROMAN	3 692 109
6	UNIDAD DE GESTIÓN EDUCATIVA LOCAL PUNO - UGEL PUNO	3
7	UNIDAD DE GESTION EDUCATIVA LOCAL MELGAR - UGEL MELGAR AYAVIRI	526
8	UNIDAD DE GESTION EDUCATIVA LOCAL HUANCANE - UGEL HUANCANE	3
9	UNIDAD DE GESTIÓN EDUCATIVA LOCAL EL COLLAO ILAVE - UGEL EL COLLAO ILAVE	0
10	UNIDAD DE GESTION EDUCATIVA LOCAL DE CRUCERO	0
11	UNIDAD DE GESTION EDUCATIVA LOCAL CARABAYA MACUSANI- UGEL CARABAYA	20
12	UNIDAD DE GESTION EDUCATIVA LOCAL AZANGARO - UGEL AZANGARO	4
13	UNIDAD DE GESTION EDUCATIVA DE SAN ANTONIO DE PUTINA	127
14	UNIDAD DE GESTION EDUCATIVA LOCAL MOHO- UGEL MOHO	7
15	UNIDAD DE GESTION EDUCATIVA LOCAL CHUCUITO JULI - UGEL CHUCUITO	3
16	REGION PUNO-SALUD YUNGUYO - REDESS YUNGUYO	4
17	REGION PUNO-SALUD MELGAR	542
18	REGION PUNO-SALUD HUANCANE	0
19	REGION PUNO-SALUD EL COLLAO ILAVE	15
20	REGION PUNO-RED DE SALUD CHUCUITO	40 605 198
21	RED DE SALUD SAN ROMAN - HOSPITAL CARLOS MONGE MEDRANO	3 582
22	RED DE SALUD PUNO - UE 405	2 584
23	PROGRAMA REGIONAL DE RIEGO Y DRENAJE - PRORRIDRE - PUNO	31
24	PROGRAMA DE APOYO AL DESARROLLO RURAL ANDINO	7
25	GOB. REG. DPTO. DE PUNO - SALUD LAMPA	429
26	DIRECCIÓN REGIONAL DE TRANSPORTES, COMUNICACIONES, VIVIENDA Y CONSTRUCCIÓN PUNO	4
27	DIRECCIÓN REGIONAL DE SALUD PUNO	5
28	DIRECCIÓN REGIONAL DE EDUCACIÓN PUNO	2
29	DIRECCIÓN REGIONAL AGRARIA PUNO	26

Ver Anexo 5.6 (Adjunto en PDF)

6. Sistema Nacional de Endeudamiento

N°	Unidad Ejecutora Presupuestal	Cantidad de Contratos de Préstamos
	TOTAL GENERAL	1

1	UNIDAD DE GESTION EDUCATIVA LOCAL DE SANDIA	0
2	REGION PUNO-SALUD MACUSANI	0
3	GOBIERNO REGIONAL PUNO	1
4	UNIDAD DE GESTION EDUCATIVA LOCAL SAN ROMAN - UGEL SAN ROMAN	0
5	UNIDAD DE GESTIÓN EDUCATIVA LOCAL PUNO - UGEL PUNO	0
6	UNIDAD DE GESTION EDUCATIVA LOCAL MELGAR - UGEL MELGAR AYAVIRI	0
7	UNIDAD DE GESTIÓN EDUCATIVA LOCAL EL COLLAO ILAVE - UGEL EL COLLAO ILAVE	0
8	UNIDAD DE GESTION EDUCATIVA LOCAL DE CRUCERO	0
9	UNIDAD DE GESTION EDUCATIVA LOCAL AZANGARO - UGEL AZANGARO	0
10	UNIDAD DE GESTION EDUCATIVA DE SAN ANTONIO DE PUTINA	0
11	UNIDAD DE GESTION EDUCATIVA LOCAL MOHO- UGEL MOHO	0
12	UNIDAD DE GESTION EDUCATIVA LOCAL CHUCUITO JULI - UGEL CHUCUITO	0
13	REGION PUNO-SALUD YUNGUYO - REDESS YUNGUYO	0
14	REGION PUNO-SALUD MELGAR	0
15	REGION PUNO-SALUD HUANCANE	0
16	REGION PUNO-SALUD EL COLLAO ILAVE	0
17	PROGRAMA REGIONAL DE RIEGO Y DRENAJE - PRORRIDRE - PUNO	0
18	PROGRAMA DE APOYO AL DESARROLLO RURAL ANDINO	0
19	GOB. REG. DPTO. DE PUNO - SALUD LAMPA	0
20	DIRECCIÓN REGIONAL DE TRANSPORTES, COMUNICACIONES, VIVIENDA Y CONSTRUCCIÓN PUNO	0
21	DIRECCION REGIONAL DE PESQUERIA - PUNO	0
22	DIRECCIÓN REGIONAL DE EDUCACIÓN PUNO	0
23	DIRECCIÓN REGIONAL AGRARIA PUNO	0

Ver Anexo 6 (Según formato adjunto por PDF)

7. SISTEMA NACIONAL DE ABASTECIMIENTO

7.1. Procedimientos de selección

Información por Pliego

N°	Objeto	Valor Referencial / Valor Estimado en soles S/.	Cantidad de Procedimiento de selección	Cantidad de Procedimiento de selección (adjudicadas o consentidas)	Cantidad de Contratos vigentes	Monto Contratado S/.

			A	B	C	
	TOTAL GENERAL	40,559,428.00	649	627	63	37,669,198.51
1	BIEN	28,734,776.00	325	310	52	26,211,390.88
2	CONSULTORÍA DE OBRA	0.00	0	0	0	0.00
3	OBRA	0.00	0	0	0	0.00
4	SERVICIO	11,824,652.00	324	317	11	11,457,807.63

Leyenda

A: Cantidad de Convocatorias o Procesos de Selección

B: Cantidad de Convocatorias adjudicadas o consentidas con Buena Pro

C: Solo número total de Contratos vigentes

Información por Unidad Ejecutora

N°	Unidad Ejecutora Presupuestal	Objeto	Valor Referencial / Valor Estimado en soles S/.	Cantidad de Procedimiento de selección	Cantidad de Procedimiento de selección (adjudicadas o consentidas)	Cantidad de Contratos vigentes	Monto Contratado S/.
	A	B	C	D	E	F	G
	TOTAL GENERAL		40,559,428.00	649	627	63	37,669,198.51
1	HOSPITAL REGIONAL MANUEL NUÑEZ BUTRON	BIEN	5,697,251.00	29	28	11	4,855,929.80
2	HOSPITAL REGIONAL MANUEL NUÑEZ BUTRON	SERVICIO	262,838.00	5	4	1	218,534.00
3	UNIDAD DE GESTION EDUCATIVA LOCAL DE SANDIA	BIEN	115,249.00	2	2	0	105,614.85
4	REGION PUNO-SALUD MACUSANI	BIEN	1,424,048.00	7	7	0	1,197,129.99
5	REGION PUNO-SALUD MACUSANI	SERVICIO	3,146,888.00	10	10	0	3,146,888.00
6	UNIDAD DE GESTIÓN EDUCATIVA LOCAL PUNO - UGEL PUNO	BIEN	933,355.00	4	4	4	930,355.00
7	UNIDAD DE GESTIÓN EDUCATIVA LOCAL PUNO - UGEL PUNO	SERVICIO	112,185.00	2	2	2	112,185.40
8	UNIDAD DE GESTION EDUCATIVA LOCAL HUANCANE - UGEL HUANCANE	BIEN	384,276.00	4	3	0	257,818.80
9	UNIDAD DE GESTION EDUCATIVA LOCAL DE CRUCERO	BIEN	696,948.00	110	110	0	696,947.71
10	UNIDAD DE GESTION EDUCATIVA LOCAL DE CRUCERO	SERVICIO	280,778.00	153	153	0	280,777.58

11	UNIDAD DE GESTION EDUCATIVA LOCAL CARABAYA MACUSANI- UGEL CARABAYA	BIEN	114,252.00	1	1	1	114,252.00
12	UNIDAD DE GESTION EDUCATIVA LOCAL AZANGARO - UGEL AZANGARO	BIEN	635,287.00	4	4	0	635,286.50
13	UNIDAD DE GESTION EDUCATIVA LOCAL AZANGARO - UGEL AZANGARO	SERVICIO	64,321.00	1	1	0	64,320.70
14	UNIDAD DE GESTION EDUCATIVA DE SAN ANTONIO DE PUTINA	BIEN	82,555.00	1	1	0	82,555.20
15	UNIDAD DE GESTION EDUCATIVA LOCAL MOHO- UGEL MOHO	BIEN	681,873.00	56	56	0	681,872.97
16	UNIDAD DE GESTION EDUCATIVA LOCAL MOHO- UGEL MOHO	SERVICIO	317,963.00	110	110	0	317,962.55
17	UNIDAD DE GESTION EDUCATIVA LOCAL CHUCUITO JULI - UGEL CHUCUITO	BIEN	394,357.00	3	3	0	388,108.40
18	UNIDAD DE GESTION EDUCATIVA LOCAL CHUCUITO JULI - UGEL CHUCUITO	SERVICIO	62,116.00	1	1	0	62,116.00
19	REGION PUNO-SALUD YUNGUYO - REDESS YUNGUYO	BIEN	165,455.00	2	2	0	161,356.00
20	REGION PUNO-SALUD YUNGUYO - REDESS YUNGUYO	SERVICIO	50,490.00	1	1	0	50,490.00
21	REGION PUNO-SALUD MELGAR	BIEN	1,936,303.00	17	17	17	1,936,302.71
22	REGION PUNO-SALUD MELGAR	SERVICIO	133,429.00	2	2	2	133,429.00
23	REGION PUNO-SALUD HUANCANE	BIEN	754,987.00	6	5	5	649,338.09
24	REGION PUNO-SALUD HUANCANE	CONSULTORÍA DE OBRA	0.00	0	0	0	0.00
25	REGION PUNO-SALUD HUANCANE	OBRA	0.00	0	0	0	0.00
26	REGION PUNO-SALUD HUANCANE	SERVICIO	1,460,524.00	6	5	5	1,230,524.40
27	REGION PUNO-SALUD EL COLLAO ILAVE	BIEN	841,583.00	11	11	0	782,162.68
28	REGION PUNO-SALUD EL COLLAO ILAVE	SERVICIO	106,618.00	2	2	0	105,870.00
29	REGION PUNO-SALUD AZANGARO (HOSP. CARLOS CORNEJO ROSELLO)	BIEN	530,335.00	8	8	0	416,229.69

30	REGION PUNO-RED DE SALUD CHUCUITO	BIEN	1,001,114.00	9	8	0	894,086.20
31	REGION PUNO-RED DE SALUD CHUCUITO	SERVICIO	54,992.00	3	0	0	0.00
32	RED DE SALUD PUNO - UE 405	BIEN	207,341.00	1	1	0	201,622.50
33	PROGRAMA REGIONAL DE RIEGO Y DRENAJE - PRORRIDRE - PUNO	BIEN	1,703,468.00	17	17	0	1,703,468.80
34	PROGRAMA REGIONAL DE RIEGO Y DRENAJE - PRORRIDRE - PUNO	CONSULTORÍA DE OBRA	0.00	0	0	0	0.00
35	PROGRAMA REGIONAL DE RIEGO Y DRENAJE - PRORRIDRE - PUNO	OBRA	0.00	0	0	0	0.00
36	PROGRAMA REGIONAL DE RIEGO Y DRENAJE - PRORRIDRE - PUNO	SERVICIO	5,646,910.00	25	25	0	5,613,910.00
37	PROGRAMA DE APOYO AL DESARROLLO RURAL ANDINO	BIEN	8,071,123.00	11	0	0	7,561,608.28
38	PROGRAMA DE APOYO AL DESARROLLO RURAL ANDINO	CONSULTORÍA DE OBRA	0.00	0	0	0	0.00
39	PROGRAMA DE APOYO AL DESARROLLO RURAL ANDINO	OBRA	0.00	0	0	0	0.00
40	PROGRAMA DE APOYO AL DESARROLLO RURAL ANDINO	SERVICIO	45,800.00	1	0	0	45,800.00
41	DIRECCIÓN REGIONAL DE TRANSPORTES, COMUNICACIONES, VIVIENDA Y CONSTRUCCIÓN PUNO	BIEN	56,079.00	1	1	0	0.00
42	DIRECCION REGIONAL DE PESQUERIA - PUNO	SERVICIO	78,800.00	2	1	1	75,000.00
43	DIRECCIÓN REGIONAL DE EDUCACIÓN PUNO	BIEN	348,191.00	4	4	0	0.00
44	DIRECCIÓN REGIONAL AGRARIA PUNO	BIEN	1,959,345.00	17	17	14	1,959,344.71

Ver Anexo 7.1 (Adjunto en PDF)

Leyenda:

A: Nombre de Ejecutora Individual

B: Tipo de objeto (Bien, Consultoria de Obra, Servicio)

C: Cantidad de Convocatorias o Procesos de Selección

D: Valor Referencial / Valor Estimado en soles S/.

E: Cantidad de Convocatorias adjudicadas o consentidas con Buena Pro

F: Solo número total de Contratos vigentes

G: Monto en soles contratado

7.2. Contratos

Información por Pliego

N°	Objeto	Número total de contratos vigentes	Monto en soles S/.
1	BIEN	53	11,227,345.40
2	CONSULTORÍA DE OBRA	0	0.00
3	OBRA	0	0.00
4	SERVICIO	336	8,255,160.80

Información por Unidad ejecutora

N°	Unidad Ejecutora Presupuestal	Objeto	Número total de contratos vigentes	Monto en soles S/.
	TOTAL GENERAL		389	19,482,506.20
1	DIRECCIÓN REGIONAL DE EDUCACIÓN PUNO	BIEN	0	0.00
2	HOSPITAL REGIONAL MANUEL NUÑEZ BUTRON	BIEN	28	4,855,929.80
3	HOSPITAL REGIONAL MANUEL NUÑEZ BUTRON	SERVICIO	4	218,534.00
4	DIRECCION REGIONAL DE PESQUERIA - PUNO	SERVICIO	1	75,000.00
5	DIRECCIÓN REGIONAL DE TRANSPORTES, COMUNICACIONES, VIVIENDA Y CONSTRUCCIÓN PUNO	SERVICIO	1	70,800.00
6	UNIDAD DE GESTION EDUCATIVA LOCAL AZANGARO - UGEL AZANGARO	BIEN	0	0.00
7	UNIDAD DE GESTION EDUCATIVA LOCAL AZANGARO - UGEL AZANGARO	SERVICIO	14	31,807.00
8	UNIDAD DE GESTION EDUCATIVA LOCAL CARABAYA MACUSANI- UGEL CARABAYA	BIEN	1	114,252.00
9	UNIDAD DE GESTION EDUCATIVA LOCAL HUANCANE - UGEL HUANCANE	BIEN	1	120,570.80
10	UNIDAD DE GESTIÓN EDUCATIVA LOCAL PUNO - UGEL PUNO	BIEN	4	930,355.00
11	UNIDAD DE GESTIÓN EDUCATIVA LOCAL PUNO - UGEL PUNO	SERVICIO	2	112,185.40
12	UNIDAD DE GESTION EDUCATIVA LOCAL DE SANDIA	BIEN	0	0.00
13	UNIDAD DE GESTION EDUCATIVA LOCAL DE SANDIA	SERVICIO	0	0.00
14	DIRECCIÓN REGIONAL AGRARIA PUNO	BIEN	14	1,959,344.71
15	UNIDAD DE GESTION EDUCATIVA DE SAN ANTONIO DE PUTINA	SERVICIO	0	0.00
16	REGION PUNO-SALUD AZANGARO (HOSP. CARLOS CORNEJO ROSELLO)	SERVICIO	292	812,600.00
17	REGION PUNO-SALUD HUANCANE	BIEN	5	649,338.09
18	REGION PUNO-SALUD HUANCANE	CONSULTORÍA DE OBRA	0	0.00

19	REGION PUNO-SALUD HUANCANE	OBRA	0	0.00
20	REGION PUNO-SALUD HUANCANE	SERVICIO	5	1,230,524.40
21	REGION PUNO-RED DE SALUD CHUCUITO	BIEN	0	894,086.20
22	REGION PUNO-RED DE SALUD CHUCUITO	SERVICIO	0	0.00
23	REGION PUNO-SALUD EL COLLAO ILAVE	SERVICIO	0	0.00
24	REGION PUNO-SALUD MACUSANI	SERVICIO	0	0.00
25	REGION PUNO-SALUD YUNGUYO - REDESS YUNGUYO	BIEN	0	0.00
26	REGION PUNO-SALUD YUNGUYO - REDESS YUNGUYO	SERVICIO	0	0.00
27	UNIDAD DE GESTION EDUCATIVA LOCAL MOHO- UGEL MOHO	BIEN	0	0.00
28	UNIDAD DE GESTION EDUCATIVA LOCAL MOHO- UGEL MOHO	SERVICIO	0	0.00
29	PROGRAMA DE APOYO AL DESARROLLO RURAL ANDINO	BIEN	0	0.00
30	PROGRAMA DE APOYO AL DESARROLLO RURAL ANDINO	CONSULTORÍA DE OBRA	0	0.00
31	PROGRAMA DE APOYO AL DESARROLLO RURAL ANDINO	OBRA	0	0.00
32	PROGRAMA DE APOYO AL DESARROLLO RURAL ANDINO	SERVICIO	0	0.00
33	GOB. REG. DPTO. DE PUNO - SALUD LAMPA	SERVICIO	17	56,800.00
34	UNIDAD DE GESTION EDUCATIVA LOCAL DE CRUCERO	BIEN	0	0.00
35	UNIDAD DE GESTION EDUCATIVA LOCAL DE CRUCERO	SERVICIO	0	0.00
36	PROGRAMA REGIONAL DE RIEGO Y DRENAJE - PRORRIDRE - PUNO	BIEN	0	1,703,468.80
37	PROGRAMA REGIONAL DE RIEGO Y DRENAJE - PRORRIDRE - PUNO	CONSULTORÍA DE OBRA	0	0.00
38	PROGRAMA REGIONAL DE RIEGO Y DRENAJE - PRORRIDRE - PUNO	OBRA	0	0.00
39	PROGRAMA REGIONAL DE RIEGO Y DRENAJE - PRORRIDRE - PUNO	SERVICIO	0	5,646,910.00

Ver Anexo 7.2.1 y 7.2.2 (Adjunto en PDF)

7.3. Bienes inmuebles y predios

N°	Unidad Ejecutora Presupuestal	Cantidad Inmuebles y Predios Propios (En Propiedad)	Cantidad Inmuebles y Predios alquilados	Cantidad Inmuebles y Predios con Administración Gratuita (Afectación en Uso)	Cantidad Inmuebles y Predios bajo otros derechos	Total de Inmuebles y Predios
	TOTAL GENERAL	448	8	2	0	458
1	HOSPITAL REGIONAL MANUEL NUÑEZ BUTRON	0	0	0	0	0
2	REGION PUNO-SALUD MACUSANI	28	0	0	0	28
3	UNIDAD DE GESTIÓN EDUCATIVA LOCAL PUNO - UGEL PUNO	155	0	0	0	155

4	UNIDAD DE GESTION EDUCATIVA LOCAL HUANCANE - UGEL HUANCANE	1	1	0	0	2
5	UNIDAD DE GESTION EDUCATIVA LOCAL DE CRUCERO	0	0	0	0	0
6	UNIDAD DE GESTION EDUCATIVA LOCAL CARABAYA MACUSANI-UGEL CARABAYA	3	0	0	0	3
7	UNIDAD DE GESTION EDUCATIVA LOCAL AZANGARO - UGEL AZANGARO	2	0	0	0	2
8	UNIDAD DE GESTION EDUCATIVA DE SAN ANTONIO DE PUTINA	19	0	0	0	19
9	UNIDAD DE GESTION EDUCATIVA LOCAL MOHO- UGEL MOHO	1	0	0	0	1
10	REGION PUNO-SALUD YUNGUYO - REDESS YUNGUYO	16	0	0	0	16
11	REGION PUNO-SALUD HUANCANE	0	0	0	0	0
12	REGION PUNO-SALUD EL COLLAO ILAVE	47	0	0	0	47
13	REGION PUNO-SALUD AZANGARO (HOSP. CARLOS CORNEJO ROSELLO)	28	0	1	0	29
14	REGION PUNO-RED DE SALUD CHUCUITO	41	0	0	0	41
15	RED DE SALUD PUNO - UE 405	0	5	0	0	5
16	PROGRAMA DE APOYO AL DESARROLLO RURAL ANDINO	10	0	0	0	10
17	GOB. REG. DPTO. DE PUNO - SALUD LAMPA	17	0	0	0	17
18	DIRECCIÓN REGIONAL DE TRANSPORTES, COMUNICACIONES, VIVIENDA Y CONSTRUCCIÓN PUNO	47	0	0	0	47
19	DIRECCION REGIONAL DE PESQUERIA - PUNO	3	0	0	0	3
20	DIRECCIÓN REGIONAL DE EDUCACIÓN PUNO	2	0	0	0	2
21	DIRECCIÓN REGIONAL AGRARIA PUNO	28	2	1	0	31

Ver Anexo 7.3. (Adjunto en PDF)

7.4. Bienes muebles: Cumplimiento con ente rector de bienes muebles - MEF

N°	Verificación de Cumplimiento Legal	SI/NO	Rendición de Cuentas / Motivos de la no presentación o no realización	Unidad Ejecutora
1	?Ha cumplido con realizar el Inventario masivo en el almacen en lo correspondiente al ultimo a?o fiscal? (2)	S	0	DIRECCIÓN REGIONAL AGRARIA PUNO
2	?Ha cumplido con presentar el Inventario patrimonial de bienes muebles correspondiente al ultimo a?o fiscal, al MEF? (1)	S	0	DIRECCIÓN REGIONAL AGRARIA PUNO
3	?Ha cumplido con realizar el Inventario masivo en el almacen en lo correspondiente al ultimo a?o fiscal? (2)	S	0	DIRECCIÓN REGIONAL DE EDUCACIÓN PUNO

4	?Ha cumplido con presentar el Inventario patrimonial de bienes muebles correspondiente al ultimo a?o fiscal, al MEF? (1)	S	0	DIRECCIÓN REGIONAL DE EDUCACIÓN PUNO
5	?Ha cumplido con realizar el Inventario masivo en el almacen en lo correspondiente al ultimo a?o fiscal? (2)	S	0	DIRECCION REGIONAL DE PESQUERIA - PUNO
6	?Ha cumplido con presentar el Inventario patrimonial de bienes muebles correspondiente al ultimo a?o fiscal, al MEF? (1)	S	0	DIRECCION REGIONAL DE PESQUERIA - PUNO
7	?Ha cumplido con realizar el Inventario masivo en el almacen en lo correspondiente al ultimo a?o fiscal? (2)	S	0	DIRECCIÓN REGIONAL DE SALUD PUNO
8	?Ha cumplido con presentar el Inventario patrimonial de bienes muebles correspondiente al ultimo a?o fiscal, al MEF? (1)	S	0	DIRECCIÓN REGIONAL DE SALUD PUNO
9	?Ha cumplido con realizar el Inventario masivo en el almacen en lo correspondiente al ultimo a?o fiscal? (2)	S	0	DIRECCIÓN REGIONAL DE TRANSPORTES, COMUNICACIONES, VIVIENDA Y CONSTRUCCIÓN PUNO
10	?Ha cumplido con presentar el Inventario patrimonial de bienes muebles correspondiente al ultimo a?o fiscal, al MEF? (1)	N	FALTA DE TIEMPO Y RECURSOS	DIRECCIÓN REGIONAL DE TRANSPORTES, COMUNICACIONES, VIVIENDA Y CONSTRUCCIÓN PUNO
11	?Ha cumplido con realizar el Inventario masivo en el almacen en lo correspondiente al ultimo a?o fiscal? (2)	S	0	GOB. REG. DPTO. DE PUNO - SALUD LAMPA
12	?Ha cumplido con presentar el Inventario patrimonial de bienes muebles correspondiente al ultimo a?o fiscal, al MEF? (1)	S	0	GOB. REG. DPTO. DE PUNO - SALUD LAMPA
13	?Ha cumplido con realizar el Inventario masivo en el almacen en lo correspondiente al ultimo a?o fiscal? (2)	S	0	PROGRAMA DE APOYO AL DESARROLLO RURAL ANDINO
14	?Ha cumplido con presentar el Inventario patrimonial de bienes muebles correspondiente al ultimo a?o fiscal, al MEF? (1)	S	0	PROGRAMA DE APOYO AL DESARROLLO RURAL ANDINO
15	?Ha cumplido con realizar el Inventario masivo en el almacen en lo correspondiente al ultimo a?o fiscal? (2)	N	0	PROGRAMA REGIONAL DE RIEGO Y DRENAJE - PRORRIDRE - PUNO
16	?Ha cumplido con presentar el Inventario patrimonial de bienes muebles correspondiente al ultimo a?o fiscal, al MEF? (1)	N	0	PROGRAMA REGIONAL DE RIEGO Y DRENAJE - PRORRIDRE - PUNO
17	?Ha cumplido con realizar el Inventario masivo en el almacen en lo correspondiente al ultimo a?o fiscal? (2)	S	0	RED DE SALUD PUNO - UE 405

18	?Ha cumplido con presentar el Inventario patrimonial de bienes muebles correspondiente al ultimo a?o fiscal, al MEF? (1)	S	0	RED DE SALUD PUNO - UE 405
19	?Ha cumplido con realizar el Inventario masivo en el almacen en lo correspondiente al ultimo a?o fiscal? (2)	S	0	RED DE SALUD SAN ROMAN - HOSPITAL CARLOS MONGE MEDRANO
20	?Ha cumplido con presentar el Inventario patrimonial de bienes muebles correspondiente al ultimo a?o fiscal, al MEF? (1)	S	0	RED DE SALUD SAN ROMAN - HOSPITAL CARLOS MONGE MEDRANO
21	?Ha cumplido con realizar el Inventario masivo en el almacen en lo correspondiente al ultimo a?o fiscal? (2)	N	0	REGION PUNO-RED DE SALUD CHUCUITO
22	?Ha cumplido con presentar el Inventario patrimonial de bienes muebles correspondiente al ultimo a?o fiscal, al MEF? (1)	N	0	REGION PUNO-RED DE SALUD CHUCUITO
23	?Ha cumplido con realizar el Inventario masivo en el almacen en lo correspondiente al ultimo a?o fiscal? (2)	S	0	REGION PUNO-SALUD AZANGARO (HOSP. CARLOS CORNEJO ROSELLO)
24	?Ha cumplido con presentar el Inventario patrimonial de bienes muebles correspondiente al ultimo a?o fiscal, al MEF? (1)	S	0	REGION PUNO-SALUD AZANGARO (HOSP. CARLOS CORNEJO ROSELLO)
25	?Ha cumplido con realizar el Inventario masivo en el almacen en lo correspondiente al ultimo a?o fiscal? (2)	S	0	REGION PUNO-SALUD EL COLLAO ILAVE
26	?Ha cumplido con presentar el Inventario patrimonial de bienes muebles correspondiente al ultimo a?o fiscal, al MEF? (1)	S	0	REGION PUNO-SALUD EL COLLAO ILAVE
27	?Ha cumplido con realizar el Inventario masivo en el almacen en lo correspondiente al ultimo a?o fiscal? (2)	N	por la falta de conformación de comisiona de inventario físico.	REGION PUNO-SALUD HUANCANE
28	?Ha cumplido con presentar el Inventario patrimonial de bienes muebles correspondiente al ultimo a?o fiscal, al MEF? (1)	N	por la falta de conformación de comisiona de inventario físico.	REGION PUNO-SALUD HUANCANE
29	?Ha cumplido con realizar el Inventario masivo en el almacen en lo correspondiente al ultimo a?o fiscal? (2)	N	EL PERSONAL DE PATRIMONIO NO LO REALIZO	REGION PUNO-SALUD SANDIA - RED DE SALUD SANDIA
30	?Ha cumplido con presentar el Inventario patrimonial de bienes muebles correspondiente al ultimo a?o fiscal, al MEF? (1)	N	FALTA DE DISPONIBILIDAD DE PERSONAL	REGION PUNO-SALUD SANDIA - RED DE SALUD SANDIA
31	?Ha cumplido con realizar el Inventario masivo en el almacen en lo correspondiente al ultimo a?o fiscal? (2)	S	0	REGION PUNO-SALUD YUNGUYO - REDESS YUNGUYO
32	?Ha cumplido con presentar el Inventario patrimonial de bienes muebles correspondiente al ultimo a?o fiscal, al MEF? (1)	S	0	REGION PUNO-SALUD YUNGUYO - REDESS YUNGUYO

33	?Ha cumplido con realizar el Inventario masivo en el almacen en lo correspondiente al ultimo a?o fiscal? (2)	S	0	UNIDAD DE GESTION EDUCATIVA LOCAL CHUCUITO JULI - UGEL CHUCUITO
34	?Ha cumplido con presentar el Inventario patrimonial de bienes muebles correspondiente al ultimo a?o fiscal, al MEF? (1)	S	0	UNIDAD DE GESTION EDUCATIVA LOCAL CHUCUITO JULI - UGEL CHUCUITO
35	?Ha cumplido con realizar el Inventario masivo en el almacen en lo correspondiente al ultimo a?o fiscal? (2)	N	PROCESO DE CINCERAMIENTO CONTABLE Y DE ALMACEN	UNIDAD DE GESTION EDUCATIVA LOCAL MOHO-UGEL MOHO
36	?Ha cumplido con presentar el Inventario patrimonial de bienes muebles correspondiente al ultimo a?o fiscal, al MEF? (1)	S	0	UNIDAD DE GESTION EDUCATIVA LOCAL MOHO-UGEL MOHO
37	?Ha cumplido con realizar el Inventario masivo en el almacen en lo correspondiente al ultimo a?o fiscal? (2)	S	0	UNIDAD DE GESTION EDUCATIVA DE SAN ANTONIO DE PUTINA
38	?Ha cumplido con presentar el Inventario patrimonial de bienes muebles correspondiente al ultimo a?o fiscal, al MEF? (1)	S	0	UNIDAD DE GESTION EDUCATIVA DE SAN ANTONIO DE PUTINA
39	?Ha cumplido con realizar el Inventario masivo en el almacen en lo correspondiente al ultimo a?o fiscal? (2)	N	NO SE PRESENTÓ LA INFORMACIÑION POR CAMBIO DE DIRECTOR DE UGEL Y FUNCIONARIOS EL 02 DE MAYO DE 2022.	UNIDAD DE GESTION EDUCATIVA LOCAL AZANGARO - UGEL AZANGARO
40	?Ha cumplido con presentar el Inventario patrimonial de bienes muebles correspondiente al ultimo a?o fiscal, al MEF? (1)	S	0	UNIDAD DE GESTION EDUCATIVA LOCAL AZANGARO - UGEL AZANGARO
41	?Ha cumplido con realizar el Inventario masivo en el almacen en lo correspondiente al ultimo a?o fiscal? (2)	N	FALTA DE PERSONAL.	UNIDAD DE GESTION EDUCATIVA LOCAL CARABAYA MACUSANI- UGEL CARABAYA
42	?Ha cumplido con presentar el Inventario patrimonial de bienes muebles correspondiente al ultimo a?o fiscal, al MEF? (1)	N	FALTA DE PERSONAL.	UNIDAD DE GESTION EDUCATIVA LOCAL CARABAYA MACUSANI- UGEL CARABAYA
43	?Ha cumplido con realizar el Inventario masivo en el almacen en lo correspondiente al ultimo a?o fiscal? (2)	S	0	UNIDAD DE GESTION EDUCATIVA LOCAL DE CRUCERO
44	?Ha cumplido con presentar el Inventario patrimonial de bienes muebles correspondiente al ultimo a?o fiscal, al MEF? (1)	S	0	UNIDAD DE GESTION EDUCATIVA LOCAL DE CRUCERO
45	?Ha cumplido con realizar el Inventario masivo en el almacen en lo correspondiente al ultimo a?o fiscal? (2)	N	NO SE CUENTA CON PERSONAL CAPASITADO	UNIDAD DE GESTION EDUCATIVA LOCAL HUANCANE - UGEL HUANCANE

46	?Ha cumplido con presentar el Inventario patrimonial de bienes muebles correspondiente al ultimo a?o fiscal, al MEF? (1)	S	0	UNIDAD DE GESTION EDUCATIVA LOCAL HUANCANE - UGEL HUANCANE
47	?Ha cumplido con realizar el Inventario masivo en el almacen en lo correspondiente al ultimo a?o fiscal? (2)	S	0	UNIDAD DE GESTION EDUCATIVA LOCAL LAMPA PUNO - UGEL LAMPA
48	?Ha cumplido con presentar el Inventario patrimonial de bienes muebles correspondiente al ultimo a?o fiscal, al MEF? (1)	S	0	UNIDAD DE GESTION EDUCATIVA LOCAL LAMPA PUNO - UGEL LAMPA
49	?Ha cumplido con realizar el Inventario masivo en el almacen en lo correspondiente al ultimo a?o fiscal? (2)	S	0	UNIDAD DE GESTION EDUCATIVA LOCAL MELGAR - UGEL MELGAR AYAVIRI
50	?Ha cumplido con presentar el Inventario patrimonial de bienes muebles correspondiente al ultimo a?o fiscal, al MEF? (1)	S	0	UNIDAD DE GESTION EDUCATIVA LOCAL MELGAR - UGEL MELGAR AYAVIRI
51	?Ha cumplido con realizar el Inventario masivo en el almacen en lo correspondiente al ultimo a?o fiscal? (2)	S	0	UNIDAD DE GESTIÓN EDUCATIVA LOCAL PUNO - UGEL PUNO
52	?Ha cumplido con presentar el Inventario patrimonial de bienes muebles correspondiente al ultimo a?o fiscal, al MEF? (1)	S	0	UNIDAD DE GESTIÓN EDUCATIVA LOCAL PUNO - UGEL PUNO
53	?Ha cumplido con realizar el Inventario masivo en el almacen en lo correspondiente al ultimo a?o fiscal? (2)	S	0	UNIDAD DE GESTION EDUCATIVA LOCAL SAN ROMAN - UGEL SAN ROMAN
54	?Ha cumplido con presentar el Inventario patrimonial de bienes muebles correspondiente al ultimo a?o fiscal, al MEF? (1)	S	0	UNIDAD DE GESTION EDUCATIVA LOCAL SAN ROMAN - UGEL SAN ROMAN
55	?Ha cumplido con realizar el Inventario masivo en el almacen en lo correspondiente al ultimo a?o fiscal? (2)	S	0	REGION PUNO-SALUD MACUSANI
56	?Ha cumplido con presentar el Inventario patrimonial de bienes muebles correspondiente al ultimo a?o fiscal, al MEF? (1)	N	No se envió al MEF por desconocimiento, pero se envió al Gobierno Regional de Puno.	REGION PUNO-SALUD MACUSANI
57	?Ha cumplido con realizar el Inventario masivo en el almacen en lo correspondiente al ultimo a?o fiscal? (2)	S	0	HOSPITAL REGIONAL MANUEL NUÑEZ BUTRON
58	?Ha cumplido con presentar el Inventario patrimonial de bienes muebles correspondiente al ultimo a?o fiscal, al MEF? (1)	S	0	HOSPITAL REGIONAL MANUEL NUÑEZ BUTRON

N°	Base Normativa
1	* Decreto Supremo N° 007-2008-VIVIENDA, que aprueba el Reglamento de la Ley N° 29151, articulo 121°.
	* Decreto Supremo N° 344-2020-EF que disponen medida sobre la presentación del Inventario patrimonial de bienes muebles correspondiente al Año Fiscal 2020 y lo prórroga hasta el 31 de mayo de 2021, articulo 1°.
	* Resolución N° 046-2015/SBN, que aprueba la Directiva N° 001-2015/SBN, numeral 6.7.3.12.
	* Decreto Legislativo N° 1439, Decreto Legislativo del Sistema Nacional de Abastecimiento.
	* Decreto Supremo N° 217-2019-EF, Reglamento del Decreto Legislativo N° 1439, Decreto Legislativo del Sistema Nacional de Abastecimiento.

2 * Resolución Jefatural N°335-90-INAP/DNA, que aprueba el Manual de Administración de Almacenes para el Sector Público Nacional, numeral 1, del literal C) Inventario físico del almacén del título II Procedimientos, en el literal a se prescribe que el inventario masivo del almacén forma parte del Inventario Físico General.

7.5. Bienes muebles por grupo y clase

N°	Unidad Ejecutora Presupuestal	Grupo	Clase	Cantidad Total por Grupo/Clase	Cantidad Total por Grupo/Clase adquiridos por la gestión
	A	B	C	D	E
	TOTAL GENERAL			2 587 717	2 015 102
1	HOSPITAL REGIONAL MANUEL NUÑEZ BUTRON	AGRÍCOLA Y PESQUERO	EQUIPO AGRÍCOLAS Y PESQUEROS	3	2
2	HOSPITAL REGIONAL MANUEL NUÑEZ BUTRON	AIRE ACONDICIONADO Y REFRIGERACIÓN	EQUIPO DE AIRE ACONDICIONADO Y REFRIGERACIÓN	63	34
3	HOSPITAL REGIONAL MANUEL NUÑEZ BUTRON	ASEO Y LIMPIEZA	EQUIPO DE ASEO Y LIMPIEZAS	16	4
4	HOSPITAL REGIONAL MANUEL NUÑEZ BUTRON	COCINA Y COMEDOR	EQUIPO DE COCINA Y COMEDOR	103	95
5	HOSPITAL REGIONAL MANUEL NUÑEZ BUTRON	ELECTRICIDAD Y ELECTRÓNICA	EQUIPO DE ELECTRICIDAD Y ELECTRÓNICA	103	59
6	HOSPITAL REGIONAL MANUEL NUÑEZ BUTRON	HOSPITALIZACIÓN	EQUIPO DE HOSPITALIZACIÓN	1 439	676
7	HOSPITAL REGIONAL MANUEL NUÑEZ BUTRON	HOSPITALIZACIÓN	MOBILIARIO DE HOSPITALIZACIÓN	1 438	889
8	HOSPITAL REGIONAL MANUEL NUÑEZ BUTRON	INSTRUMENTO DE MEDICIÓN	EQUIPO INSTRUMENTOS DE MEDICIÓN	545	488
9	HOSPITAL REGIONAL MANUEL NUÑEZ BUTRON	MAQUINARIA, VEHÍCULOS Y OTROS	EQUIPO OTRAS ESPECIALIDADES	51	32
10	HOSPITAL REGIONAL MANUEL NUÑEZ BUTRON	MAQUINARIA, VEHÍCULOS Y OTROS	MOBILIARIO PARA TALLERES Y METALMECÁNICA	12	8
11	HOSPITAL REGIONAL MANUEL NUÑEZ BUTRON	MAQUINARIA, VEHÍCULOS Y OTROS	MÁQUINA	12	8
12	HOSPITAL REGIONAL MANUEL NUÑEZ BUTRON	MAQUINARIA, VEHÍCULOS Y OTROS	VEHÍCULO	7	7
13	HOSPITAL REGIONAL MANUEL NUÑEZ BUTRON	OFICINA	CÓMPUTO	614	443
14	HOSPITAL REGIONAL MANUEL NUÑEZ BUTRON	OFICINA	EQUIPO DE OFICINA	99	59

15	HOSPITAL REGIONAL MANUEL NUÑEZ BUTRON	OFICINA	MOBILIARIO DE OFICINA	850	762
16	HOSPITAL REGIONAL MANUEL NUÑEZ BUTRON	RECREACIÓN Y DEPORTE	EQUIPO DE RECREACIÓN Y DEPORTE	2	1
17	HOSPITAL REGIONAL MANUEL NUÑEZ BUTRON	SEGURIDAD INDUSTRIAL	EQUIPO DE SEGURIDAD INDUSTRIAL	29	29
18	HOSPITAL REGIONAL MANUEL NUÑEZ BUTRON	TELECOMUNICACIONES	EQUIPO DE TELECOMUNICACIONES	87	71
19	REGION PUNO-SALUD MACUSANI	AIRE ACONDICIONADO Y REFRIGERACIÓN	EQUIPO DE AIRE ACONDICIONADO Y REFRIGERACIÓN	7	7
20	REGION PUNO-SALUD MACUSANI	HOSPITALIZACIÓN	MOBILIARIO DE HOSPITALIZACIÓN	58	58
21	REGION PUNO-SALUD MACUSANI	INSTRUMENTO DE MEDICIÓN	EQUIPO INSTRUMENTOS DE MEDICIÓN	7	7
22	UNIDAD DE GESTIÓN EDUCATIVA LOCAL PUNO - UGEL PUNO	AGRÍCOLA Y PESQUERO	EQUIPO AGRÍCOLAS Y PESQUEROS	6	0
23	UNIDAD DE GESTIÓN EDUCATIVA LOCAL PUNO - UGEL PUNO	AIRE ACONDICIONADO Y REFRIGERACIÓN	EQUIPO DE AIRE ACONDICIONADO Y REFRIGERACIÓN	33	0
24	UNIDAD DE GESTIÓN EDUCATIVA LOCAL PUNO - UGEL PUNO	ANIMALES	PRODUCCIÓN Y SEGURIDAD	39	0
25	UNIDAD DE GESTIÓN EDUCATIVA LOCAL PUNO - UGEL PUNO	ASEO Y LIMPIEZA	EQUIPO DE ASEO Y LIMPIEZAS	48	0
26	UNIDAD DE GESTIÓN EDUCATIVA LOCAL PUNO - UGEL PUNO	ASEO Y LIMPIEZA	MOBILIARIO DE ASEO Y LIMPIEZA	6	0
27	UNIDAD DE GESTIÓN EDUCATIVA LOCAL PUNO - UGEL PUNO	COCINA Y COMEDOR	EQUIPO DE COCINA Y COMEDOR	322	0
28	UNIDAD DE GESTIÓN EDUCATIVA LOCAL PUNO - UGEL PUNO	COCINA Y COMEDOR	MOBILIARIO DE COCINA Y COMEDOR	91	0
29	UNIDAD DE GESTIÓN EDUCATIVA LOCAL PUNO - UGEL PUNO	CULTURA Y ARTE	EQUIPO DE CULTURA Y ARTE	2 062	0
30	UNIDAD DE GESTIÓN EDUCATIVA LOCAL PUNO - UGEL PUNO	CULTURA Y ARTE	MOBILIARIO DE CULTURA Y ARTE	4	0
31	UNIDAD DE GESTIÓN EDUCATIVA LOCAL PUNO - UGEL PUNO	ELECTRICIDAD Y ELECTRÓNICA	EQUIPO DE ELECTRICIDAD Y ELECTRÓNICA	3 741	1
32	UNIDAD DE GESTIÓN EDUCATIVA LOCAL PUNO - UGEL PUNO	HOSPITALIZACIÓN	EQUIPO DE HOSPITALIZACIÓN	204	0

33	UNIDAD DE GESTIÓN EDUCATIVA LOCAL PUNO - UGEL PUNO	HOSPITALIZACIÓN	MOBILIARIO DE HOSPITALIZACIÓN	724	0
34	UNIDAD DE GESTIÓN EDUCATIVA LOCAL PUNO - UGEL PUNO	INSTRUMENTO DE MEDICIÓN	EQUIPO INSTRUMENTOS DE MEDICIÓN	85	0
35	UNIDAD DE GESTIÓN EDUCATIVA LOCAL PUNO - UGEL PUNO	MAQUINARIA, VEHÍCULOS Y OTROS	AERONAVE	2	0
36	UNIDAD DE GESTIÓN EDUCATIVA LOCAL PUNO - UGEL PUNO	MAQUINARIA, VEHÍCULOS Y OTROS	EQUIPO OTRAS ESPECIALIDADES	166	4
37	UNIDAD DE GESTIÓN EDUCATIVA LOCAL PUNO - UGEL PUNO	MAQUINARIA, VEHÍCULOS Y OTROS	MAQUINARIA PESADA	8	0
38	UNIDAD DE GESTIÓN EDUCATIVA LOCAL PUNO - UGEL PUNO	MAQUINARIA, VEHÍCULOS Y OTROS	MOBILIARIO PARA TALLERES Y METALMECÁNICA	163	0
39	UNIDAD DE GESTIÓN EDUCATIVA LOCAL PUNO - UGEL PUNO	MAQUINARIA, VEHÍCULOS Y OTROS	MÁQUINA	447	0
40	UNIDAD DE GESTIÓN EDUCATIVA LOCAL PUNO - UGEL PUNO	MAQUINARIA, VEHÍCULOS Y OTROS	NAVE O ARTEFACTO NAVAL	3	0
41	UNIDAD DE GESTIÓN EDUCATIVA LOCAL PUNO - UGEL PUNO	MAQUINARIA, VEHÍCULOS Y OTROS	VEHÍCULO	13	0
42	UNIDAD DE GESTIÓN EDUCATIVA LOCAL PUNO - UGEL PUNO	OFICINA	CÓMPUTO	34 576	23
43	UNIDAD DE GESTIÓN EDUCATIVA LOCAL PUNO - UGEL PUNO	OFICINA	EQUIPO DE OFICINA	286	0
44	UNIDAD DE GESTIÓN EDUCATIVA LOCAL PUNO - UGEL PUNO	OFICINA	MOBILIARIO DE OFICINA	117 675	15
45	UNIDAD DE GESTIÓN EDUCATIVA LOCAL PUNO - UGEL PUNO	RECREACIÓN Y DEPORTE	EQUIPO DE RECREACIÓN Y DEPORTE	975	0
46	UNIDAD DE GESTIÓN EDUCATIVA LOCAL PUNO - UGEL PUNO	RECREACIÓN Y DEPORTE	MOBILIARIO DE RECREACIÓN Y DEPORTE	586	0
47	UNIDAD DE GESTIÓN EDUCATIVA LOCAL PUNO - UGEL PUNO	SEGURIDAD INDUSTRIAL	EQUIPO DE SEGURIDAD INDUSTRIAL	16	0
48	UNIDAD DE GESTIÓN EDUCATIVA LOCAL PUNO - UGEL PUNO	TELECOMUNICACIONES	EQUIPO DE TELECOMUNICACIONES	3 357	3
49	UNIDAD DE GESTION EDUCATIVA LOCAL HUANCANE - UGEL HUANCANE	OFICINA	CÓMPUTO	169	38
50	UNIDAD DE GESTION EDUCATIVA LOCAL HUANCANE - UGEL HUANCANE	OFICINA	EQUIPO DE OFICINA	13	5

51	UNIDAD DE GESTION EDUCATIVA LOCAL HUANCANE - UGEL HUANCANE	OFICINA	MOBILIARIO DE OFICINA	146	15
52	UNIDAD DE GESTION EDUCATIVA LOCAL HUANCANE - UGEL HUANCANE	TRANSPORTE TERRESTRE: REPUESTOS Y ACCESORIOS	AUTOMÓVILES Y CAMIONETAS : REPUESTOS, ACCESORIOS Y MATERIALES	2	0
53	UNIDAD DE GESTION EDUCATIVA LOCAL HUANCANE - UGEL HUANCANE	TRANSPORTE TERRESTRE: REPUESTOS Y ACCESORIOS	MOTOCICLETAS Y AFINES: REPUESTOS Y ACCES	1	0
54	UNIDAD DE GESTION EDUCATIVA LOCAL DE CRUCERO	OFICINA	CÓMPUTO	5	5
55	UNIDAD DE GESTION EDUCATIVA LOCAL DE CRUCERO	OFICINA	EQUIPO DE OFICINA	13	0
56	UNIDAD DE GESTION EDUCATIVA LOCAL DE CRUCERO	OFICINA	MOBILIARIO DE OFICINA	38	38
57	UNIDAD DE GESTION EDUCATIVA LOCAL CARABAYA MACUSANI-UGEL CARABAYA	OFICINA	CÓMPUTO	229	0
58	UNIDAD DE GESTION EDUCATIVA LOCAL CARABAYA MACUSANI-UGEL CARABAYA	OFICINA	EQUIPO DE OFICINA	28	0
59	UNIDAD DE GESTION EDUCATIVA LOCAL CARABAYA MACUSANI-UGEL CARABAYA	OFICINA	MOBILIARIO DE OFICINA	431	0
60	UNIDAD DE GESTION EDUCATIVA LOCAL AZANGARO - UGEL AZANGARO	BIENES DE ACTIVO FIJO NO CATALOGADOS POR SBN	INTANGIBLES	3	0
61	UNIDAD DE GESTION EDUCATIVA LOCAL AZANGARO - UGEL AZANGARO	ELECTRICIDAD Y ELECTRÓNICA	EQUIPO DE ELECTRICIDAD Y ELECTRÓNICA	79	1
62	UNIDAD DE GESTION EDUCATIVA LOCAL AZANGARO - UGEL AZANGARO	HOSPITALIZACIÓN	EQUIPO DE HOSPITALIZACIÓN	1	0
63	UNIDAD DE GESTION EDUCATIVA LOCAL AZANGARO - UGEL AZANGARO	HOSPITALIZACIÓN	MOBILIARIO DE HOSPITALIZACIÓN	6	6
64	UNIDAD DE GESTION EDUCATIVA LOCAL AZANGARO - UGEL AZANGARO	INSTRUMENTO DE MEDICIÓN	EQUIPO INSTRUMENTOS DE MEDICIÓN	2	2

65	UNIDAD DE GESTION EDUCATIVA LOCAL AZANGARO - UGEL AZANGARO	MAQUINARIA, VEHÍCULOS Y OTROS	EQUIPO OTRAS ESPECIALIDADES	1	0
66	UNIDAD DE GESTION EDUCATIVA LOCAL AZANGARO - UGEL AZANGARO	MAQUINARIA, VEHÍCULOS Y OTROS	MAQUINARIA PESADA	1	0
67	UNIDAD DE GESTION EDUCATIVA LOCAL AZANGARO - UGEL AZANGARO	MAQUINARIA, VEHÍCULOS Y OTROS	MOBILIARIO PARA TALLERES Y METALMECÁNICA	3	0
68	UNIDAD DE GESTION EDUCATIVA LOCAL AZANGARO - UGEL AZANGARO	MAQUINARIA, VEHÍCULOS Y OTROS	MÁQUINA	2	0
69	UNIDAD DE GESTION EDUCATIVA LOCAL AZANGARO - UGEL AZANGARO	MAQUINARIA, VEHÍCULOS Y OTROS	VEHÍCULO	9	0
70	UNIDAD DE GESTION EDUCATIVA LOCAL AZANGARO - UGEL AZANGARO	OFICINA	CÓMPUTO	394	0
71	UNIDAD DE GESTION EDUCATIVA LOCAL AZANGARO - UGEL AZANGARO	OFICINA	EQUIPO DE OFICINA	45	0
72	UNIDAD DE GESTION EDUCATIVA LOCAL AZANGARO - UGEL AZANGARO	OFICINA	MOBILIARIO DE OFICINA	1 001	256
73	UNIDAD DE GESTION EDUCATIVA LOCAL AZANGARO - UGEL AZANGARO	SEGURIDAD INDUSTRIAL	EQUIPO DE SEGURIDAD INDUSTRIAL	3	0
74	UNIDAD DE GESTION EDUCATIVA LOCAL AZANGARO - UGEL AZANGARO	TELECOMUNICACIONES	EQUIPO DE TELECOMUNICACIONES	58	2
75	UNIDAD DE GESTION EDUCATIVA DE SAN ANTONIO DE PUTINA	AIRE ACONDICIONADO Y REFRIGERACIÓN	EQUIPO DE AIRE ACONDICIONADO Y REFRIGERACIÓN	1	0
76	UNIDAD DE GESTION EDUCATIVA DE SAN ANTONIO DE PUTINA	COCINA Y COMEDOR	EQUIPO DE COCINA Y COMEDOR	1	0
77	UNIDAD DE GESTION EDUCATIVA DE SAN ANTONIO DE PUTINA	CULTURA Y ARTE	MOBILIARIO DE CULTURA Y ARTE	143	0
78	UNIDAD DE GESTION EDUCATIVA DE SAN ANTONIO DE PUTINA	ELECTRICIDAD Y ELECTRÓNICA	EQUIPO DE ELECTRICIDAD Y ELECTRÓNICA	681	6

79	UNIDAD DE GESTION EDUCATIVA DE SAN ANTONIO DE PUTINA	HOSPITALIZACIÓN	MOBILIARIO DE HOSPITALIZACIÓN	6	0
80	UNIDAD DE GESTION EDUCATIVA DE SAN ANTONIO DE PUTINA	INSTRUMENTO DE MEDICIÓN	EQUIPO INSTRUMENTOS DE MEDICIÓN	1	0
81	UNIDAD DE GESTION EDUCATIVA DE SAN ANTONIO DE PUTINA	MAQUINARIA, VEHÍCULOS Y OTROS	MÁQUINA	6	0
82	UNIDAD DE GESTION EDUCATIVA DE SAN ANTONIO DE PUTINA	OFICINA	CÓMPUTO	4 767	0
83	UNIDAD DE GESTION EDUCATIVA DE SAN ANTONIO DE PUTINA	OFICINA	EQUIPO DE OFICINA	19	0
84	UNIDAD DE GESTION EDUCATIVA DE SAN ANTONIO DE PUTINA	OFICINA	MOBILIARIO DE OFICINA	14 503	0
85	UNIDAD DE GESTION EDUCATIVA DE SAN ANTONIO DE PUTINA	SEGURIDAD INDUSTRIAL	EQUIPO DE SEGURIDAD INDUSTRIAL	2	0
86	UNIDAD DE GESTION EDUCATIVA DE SAN ANTONIO DE PUTINA	TELECOMUNICACIONES	EQUIPO DE TELECOMUNICACIONES	198	0
87	UNIDAD DE GESTION EDUCATIVA LOCAL MOHO- UGEL MOHO	AIRE ACONDICIONADO Y REFRIGERACIÓN	EQUIPO DE AIRE ACONDICIONADO Y REFRIGERACIÓN	1	0
88	UNIDAD DE GESTION EDUCATIVA LOCAL MOHO- UGEL MOHO	ASEO Y LIMPIEZA	EQUIPO DE ASEO Y LIMPIEZAS	40	40
89	UNIDAD DE GESTION EDUCATIVA LOCAL MOHO- UGEL MOHO	BIENES DE ACTIVO FIJO NO CATALOGADOS POR SBN	BIENES ACTIVOS FIJOS PRE FABRICADOS	6	6
90	UNIDAD DE GESTION EDUCATIVA LOCAL MOHO- UGEL MOHO	ELECTRICIDAD Y ELECTRÓNICA	EQUIPO DE ELECTRICIDAD Y ELECTRÓNICA	310	310
91	UNIDAD DE GESTION EDUCATIVA LOCAL MOHO- UGEL MOHO	INSTRUMENTO DE MEDICIÓN	EQUIPO INSTRUMENTOS DE MEDICIÓN	1	1
92	UNIDAD DE GESTION EDUCATIVA LOCAL MOHO- UGEL MOHO	MAQUINARIA, VEHÍCULOS Y OTROS	MÁQUINA	243	243
93	UNIDAD DE GESTION EDUCATIVA LOCAL MOHO- UGEL MOHO	OFICINA	CÓMPUTO	2 319	2 319
94	UNIDAD DE GESTION EDUCATIVA LOCAL MOHO- UGEL MOHO	OFICINA	MOBILIARIO DE OFICINA	150	150
95	UNIDAD DE GESTION EDUCATIVA LOCAL MOHO- UGEL MOHO	RECREACIÓN Y DEPORTE	MOBILIARIO DE RECREACIÓN Y DEPORTE	52	52
96	UNIDAD DE GESTION EDUCATIVA LOCAL MOHO- UGEL MOHO	SEGURIDAD INDUSTRIAL	EQUIPO DE SEGURIDAD INDUSTRIAL	32	32

97	UNIDAD DE GESTION EDUCATIVA LOCAL MOHO- UGEL MOHO	TELECOMUNICACIONES	EQUIPO DE TELECOMUNICACIONES	46	46
98	REGION PUNO-SALUD YUNGUYO - REDESS YUNGUYO	AGRÍCOLA Y PESQUERO	EQUIPO AGRÍCOLAS Y PESQUEROS	3	3
99	REGION PUNO-SALUD YUNGUYO - REDESS YUNGUYO	AIRE ACONDICIONADO Y REFRIGERACIÓN	EQUIPO DE AIRE ACONDICIONADO Y REFRIGERACIÓN	50	2
100	REGION PUNO-SALUD YUNGUYO - REDESS YUNGUYO	BIENES DE ACTIVO FIJO NO CATALOGADOS POR SBN	BIENES ACTIVOS FIJOS PRE FABRICADOS	10	10
101	REGION PUNO-SALUD YUNGUYO - REDESS YUNGUYO	COCINA Y COMEDOR	EQUIPO DE COCINA Y COMEDOR	16	16
102	REGION PUNO-SALUD YUNGUYO - REDESS YUNGUYO	ELECTRICIDAD Y ELECTRÓNICA	EQUIPO DE ELECTRICIDAD Y ELECTRÓNICA	1	1
103	REGION PUNO-SALUD YUNGUYO - REDESS YUNGUYO	HOSPITALIZACIÓN	EQUIPO DE HOSPITALIZACIÓN	153	83
104	REGION PUNO-SALUD YUNGUYO - REDESS YUNGUYO	HOSPITALIZACIÓN	MOBILIARIO DE HOSPITALIZACIÓN	37	21
105	REGION PUNO-SALUD YUNGUYO - REDESS YUNGUYO	INSTRUMENTO DE MEDICIÓN	EQUIPO INSTRUMENTOS DE MEDICIÓN	92	92
106	REGION PUNO-SALUD YUNGUYO - REDESS YUNGUYO	MAQUINARIA, VEHÍCULOS Y OTROS	EQUIPO OTRAS ESPECIALIDADES	4	4
107	REGION PUNO-SALUD YUNGUYO - REDESS YUNGUYO	MAQUINARIA, VEHÍCULOS Y OTROS	MÁQUINA	1	1
108	REGION PUNO-SALUD YUNGUYO - REDESS YUNGUYO	OFICINA	CÓMPUTO	37	37
109	REGION PUNO-SALUD YUNGUYO - REDESS YUNGUYO	OFICINA	EQUIPO DE OFICINA	18	18
110	REGION PUNO-SALUD YUNGUYO - REDESS YUNGUYO	OFICINA	MOBILIARIO DE OFICINA	157	157
111	REGION PUNO-SALUD YUNGUYO - REDESS YUNGUYO	TELECOMUNICACIONES	EQUIPO DE TELECOMUNICACIONES	13	13
112	REGION PUNO-SALUD MELGAR	AIRE ACONDICIONADO Y REFRIGERACIÓN	EQUIPO DE AIRE ACONDICIONADO Y REFRIGERACIÓN	112	25
113	REGION PUNO-SALUD MELGAR	HOSPITALIZACIÓN	EQUIPO DE HOSPITALIZACIÓN	810	112
114	REGION PUNO-SALUD MELGAR	INSTRUMENTO DE MEDICIÓN	EQUIPO INSTRUMENTOS DE MEDICIÓN	328	76

115	REGION PUNO-SALUD MELGAR	TELECOMUNICACIONES	EQUIPO DE TELECOMUNICACIONES	60	12
116	REGION PUNO-SALUD HUANCANE	ABRASIVOS	DISCOS DE DESBASTE O RECTIFICADORES	13	13
117	REGION PUNO-SALUD HUANCANE	ABRASIVOS	LIJAS, PASTAS Y AFINES	27	27
118	REGION PUNO-SALUD HUANCANE	ACCES., REPUEST. DE EQ. MÉDICOS Y QUIRÚRG. Y SUMINIST. MÉDIC.(INC. MATER. MED. INSTR. Y ROPA DESC.)	ACCESORIOS PARA USO MÉDICOS	254	166
119	REGION PUNO-SALUD HUANCANE	ACCES., REPUEST. DE EQ. MÉDICOS Y QUIRÚRG. Y SUMINIST. MÉDIC.(INC. MATER. MED. INSTR. Y ROPA DESC.)	INSTRUMENTAL MÉDICO QUIRURGICO	2 949	2 759
120	REGION PUNO-SALUD HUANCANE	ACCES., REPUEST. DE EQ. MÉDICOS Y QUIRÚRG. Y SUMINIST. MÉDIC.(INC. MATER. MED. INSTR. Y ROPA DESC.)	MATERIAL MÉDICO	1 452 878	1 320 814
121	REGION PUNO-SALUD HUANCANE	ACCES., REPUEST. DE EQ. MÉDICOS Y QUIRÚRG. Y SUMINIST. MÉDIC.(INC. MATER. MED. INSTR. Y ROPA DESC.)	OFTALMOLOGÍA: REPUESTOS Y ACCESORIOS	100	100
122	REGION PUNO-SALUD HUANCANE	ACCES., REPUEST. DE EQ. MÉDICOS Y QUIRÚRG. Y SUMINIST. MÉDIC.(INC. MATER. MED. INSTR. Y ROPA DESC.)	PRODUCTOS OFTALMOLOGÍA PARA CORRECCIÓN DE LA VISIÓN Y RELACIONADOS	271	271
123	REGION PUNO-SALUD HUANCANE	ACCES., REPUEST. DE EQ. MÉDICOS Y QUIRÚRG. Y SUMINIST. MÉDIC.(INC. MATER. MED. INSTR. Y ROPA DESC.)	SUMINISTROS, MATERIAL, REPUESTOS/ACCESORIOS DE EQUIPOS DENTALES	4 476	4 476
124	REGION PUNO-SALUD HUANCANE	ACCES., REPUEST. DE EQ. MÉDICOS Y QUIRÚRG. Y SUMINIST. MÉDIC.(INC. MATER. MED. INSTR. Y ROPA DESC.)	SUMINISTROS, REPUESTOS Y ACCESORIOS PARA EQUIPOS Y MOBILIARIOS MÉDICOS	1 118	969
125	REGION PUNO-SALUD HUANCANE	ACCES., REPUEST. DE EQ. MÉDICOS Y QUIRÚRG. Y SUMINIST. MÉDIC.(INC. MATER. MED. INSTR. Y ROPA DESC.)	VESTUARIO, COBERTORES, MATERIAL DESCARTABLE PARA INTERNAMIENTO Y HOSPITALIZACIÓN	131 380	54 930
126	REGION PUNO-SALUD HUANCANE	AISLANTES TÉRMICOS Y ACÚSTICOS, REFRACTARIOS, FILTROS Y PURIFICADORES	AISLANTES TÉRMICOS, ACÚSTICOS E IMPERMEABLES: MATERIALES	107	107

127	REGION PUNO-SALUD HUANCANE	ALAMBRES, BARRAS, PLANCHAS, PERFILES Y SIMILARES DE METAL	FIERRO: ALAMBRES	7	7
128	REGION PUNO-SALUD HUANCANE	ALAMBRES, BARRAS, PLANCHAS, PERFILES Y SIMILARES DE METAL	FIERROS : BARRAS, PLANCHAS Y OTRAS	32	32
129	REGION PUNO-SALUD HUANCANE	ALIMENTOS Y BEBIDAS PARA PERSONAS	ACEITES, AZÚCAR, CEREALES, GRANOS Y HARINAS	8 052	7 080
130	REGION PUNO-SALUD HUANCANE	ALIMENTOS Y BEBIDAS PARA PERSONAS	BEBIDAS Y AFINES	7 052	6 614
131	REGION PUNO-SALUD HUANCANE	ALIMENTOS Y BEBIDAS PARA PERSONAS	CARNES EN GENERAL	4 214	4 214
132	REGION PUNO-SALUD HUANCANE	ALIMENTOS Y BEBIDAS PARA PERSONAS	CONDIMENTOS, SAZONADORES Y ESENCIAS	167	167
133	REGION PUNO-SALUD HUANCANE	ALIMENTOS Y BEBIDAS PARA PERSONAS	EMBUTIDOS Y HUEVOS DE AVES	212	212
134	REGION PUNO-SALUD HUANCANE	ALIMENTOS Y BEBIDAS PARA PERSONAS	FRUTAS	6 381	6 381
135	REGION PUNO-SALUD HUANCANE	ALIMENTOS Y BEBIDAS PARA PERSONAS	GOLOSINAS, PIQUEOS Y CREMAS DE REPOSTERÍA	1 813	1 234
136	REGION PUNO-SALUD HUANCANE	ALIMENTOS Y BEBIDAS PARA PERSONAS	LECHE Y DERIVADOS	5 836	3 976
137	REGION PUNO-SALUD HUANCANE	ALIMENTOS Y BEBIDAS PARA PERSONAS	PAN Y PRODUCTOS AFINES	21 916	19 761
138	REGION PUNO-SALUD HUANCANE	ALIMENTOS Y BEBIDAS PARA PERSONAS	RACIONES ALIMENTICIAS Y ALIMENTOS PROCESADOS	2 255	1 232
139	REGION PUNO-SALUD HUANCANE	ALIMENTOS Y BEBIDAS PARA PERSONAS	VERDURAS, FRUTOS, TUBÉRCULOS, HONGOS Y SIMILARES	4 737	4 737
140	REGION PUNO-SALUD HUANCANE	ANIMALES, VETERINARIA, GANADERÍA, PESCA Y PISCICULTURA	VETERINARIA : MATERIALES Y ACCESORIOS	15 000	15 000
141	REGION PUNO-SALUD HUANCANE	ASEO, LIMPIEZA Y TOCADOR : REPUESTOS, ACCESORIOS, ÚTILES Y MATERIALES	IMPLEMENTOS Y MEDIOS PARA EL ASEO	2 593	1 424
142	REGION PUNO-SALUD HUANCANE	ASEO, LIMPIEZA Y TOCADOR : REPUESTOS, ACCESORIOS, ÚTILES Y MATERIALES	SOLUCIONES DE LIMPIEZA Y DESINFECCIÓN	6 353	3 394

143	REGION PUNO-SALUD HUANCANE	ASEO, LIMPIEZA Y TOCADOR : REPUESTOS, ACCESORIOS, ÚTILES Y MATERIALES	TOCADOR Y COSMETOLOGÍA: EQUIPOS, REPUESTOS Y ACCESORIOS	3 504	3 450
144	REGION PUNO-SALUD HUANCANE	ASEO, LIMPIEZA Y TOCADOR : REPUESTOS, ACCESORIOS, ÚTILES Y MATERIALES	TOCADOR Y COSMETOLOGÍA: MATERIALES	40 813	32 301
145	REGION PUNO-SALUD HUANCANE	BIENES IMPRESOS : FORMATOS, FORMULARIOS Y SIMILARES IMPRESOS	ETIQUETAS, TARJETAS Y BIENES PARA DIFUSIÓN	24 362	24 362
146	REGION PUNO-SALUD HUANCANE	BIENES IMPRESOS : FORMATOS, FORMULARIOS Y SIMILARES IMPRESOS	FORMATOS ADM, CONTABLE, FINANCIEROS Y SIMILARES IMPRESOS	56 084	51 748
147	REGION PUNO-SALUD HUANCANE	BIENES DE ACTIVO FIJO NO CATALOGADOS POR SBN	BIENES MUEBLES NO ADMINISTRADOS POR SBN	21	21
148	REGION PUNO-SALUD HUANCANE	BIENES DE ACTIVO FIJO NO CATALOGADOS POR SBN	INTANGIBLES	2	2
149	REGION PUNO-SALUD HUANCANE	CLAVOS, PERNOS, TORNILLOS, SUJETADORES Y AFINES	ABRAZADERAS	25	25
150	REGION PUNO-SALUD HUANCANE	CLAVOS, PERNOS, TORNILLOS, SUJETADORES Y AFINES	CADENAS	1	1
151	REGION PUNO-SALUD HUANCANE	CLAVOS, PERNOS, TORNILLOS, SUJETADORES Y AFINES	CANDADOS	2	2
152	REGION PUNO-SALUD HUANCANE	CLAVOS, PERNOS, TORNILLOS, SUJETADORES Y AFINES	CERRADURAS	7	7
153	REGION PUNO-SALUD HUANCANE	CLAVOS, PERNOS, TORNILLOS, SUJETADORES Y AFINES	CLAVOS	38	38
154	REGION PUNO-SALUD HUANCANE	CLAVOS, PERNOS, TORNILLOS, SUJETADORES Y AFINES	GRAPAS	2	2
155	REGION PUNO-SALUD HUANCANE	CLAVOS, PERNOS, TORNILLOS, SUJETADORES Y AFINES	OTROS SUJETADORES Y SIMILARES	3	3
156	REGION PUNO-SALUD HUANCANE	CLAVOS, PERNOS, TORNILLOS, SUJETADORES Y AFINES	PERNOS	40	40
157	REGION PUNO-SALUD HUANCANE	COCINA, COMEDOR, CAFETERÍA : REPUESTOS Y ACCESORIOS	OLLAS, SARTENES, TETERAS Y AFINES	71	47
158	REGION PUNO-SALUD HUANCANE	COCINA, COMEDOR, CAFETERÍA : REPUESTOS Y ACCESORIOS	VAJILLAS Y AFINES	22 720	20 786
159	REGION PUNO-SALUD HUANCANE	COMBUSTIBLES, CARBURANTES, LUBRICANTES Y AFINES	COMBUSTIBLES Y CARBURANTES	71 422	24 860

160	REGION PUNO-SALUD HUANCANE	COMBUSTIBLES, CARBURANTES, LUBRICANTES Y AFINES	GASES	7 807	7 625
161	REGION PUNO-SALUD HUANCANE	COMBUSTIBLES, CARBURANTES, LUBRICANTES Y AFINES	LUBRICANTES, GRASAS Y AFINES	211	167
162	REGION PUNO-SALUD HUANCANE	CONSTRUCCIONES : MATERIALES, RPTOS Y ACC. INCLUYE SANITARIOS	COBERTURAS	296	63
163	REGION PUNO-SALUD HUANCANE	CONSTRUCCIONES : MATERIALES, RPTOS Y ACC. INCLUYE SANITARIOS	MADERAS Y ACCESORIOS DE MADERA EN GENERAL	29	29
164	REGION PUNO-SALUD HUANCANE	CONSTRUCCIONES : MATERIALES, RPTOS Y ACC. INCLUYE SANITARIOS	MAT. DE CONSTRUCCIÓN Y ELEM. DE MAMPOSTERÍA. INC. ADITIVOS	12 396	396
165	REGION PUNO-SALUD HUANCANE	CONSTRUCCIONES : MATERIALES, RPTOS Y ACC. INCLUYE SANITARIOS	PRODUCTOS DE CONCRETO Y OTROS MATERIALES PARA CONSTRUCCIÓN	1 505	1 504
166	REGION PUNO-SALUD HUANCANE	CONSTRUCCIONES : MATERIALES, RPTOS Y ACC. INCLUYE SANITARIOS	PUERTAS Y VENTANAS. INCLUYE VIDRIOS	7	7
167	REGION PUNO-SALUD HUANCANE	CONSTRUCCIONES : MATERIALES, RPTOS Y ACC. INCLUYE SANITARIOS	REVESTIMIENTOS Y ACABADOS	66	66
168	REGION PUNO-SALUD HUANCANE	CONSTRUCCIONES : MATERIALES, RPTOS Y ACC. INCLUYE SANITARIOS	SANITARIOS	127	121
169	REGION PUNO-SALUD HUANCANE	CULTURA, ARTE, DIBUJO, INGENIERÍA Y CARTOGRAFÍA	CULTURA, ARTE, DIBUJO, INGENIERÍA Y CARTOGRAFÍA: MATERIALES	2	2
170	REGION PUNO-SALUD HUANCANE	DEPORTES Y RECREACIÓN : IMPLEMENTOS	JUGUETERÍA	6	6
171	REGION PUNO-SALUD HUANCANE	DEPORTES Y RECREACIÓN : IMPLEMENTOS	ÚTILES E IMPLEMENTOS PARA DEPORTE	2	2
172	REGION PUNO-SALUD HUANCANE	ELECTRICIDAD E ILUMINACIÓN: MATERIALES Y ACCESORIOS	CABLES Y CONDUCTORES	30	30
173	REGION PUNO-SALUD HUANCANE	ELECTRICIDAD E ILUMINACIÓN: MATERIALES Y ACCESORIOS	ELECTRICIDAD : ACCESORIOS	1 649	1 649
174	REGION PUNO-SALUD HUANCANE	ELECTRICIDAD E ILUMINACIÓN: MATERIALES Y ACCESORIOS	ILUMINACIÓN: ARTÍCULOS Y ACCESORIOS	383	312

175	REGION PUNO-SALUD HUANCANE	ELECTRICIDAD E ILUMINACIÓN: MATERIALES Y ACCESORIOS	INTERRUPTORES CONECTORES	383	383
176	REGION PUNO-SALUD HUANCANE	ELECTRICIDAD E ILUMINACIÓN: MATERIALES Y ACCESORIOS	INTERRUPTORES Y CONECTORES : REPUESTOS Y ACCESORIOS	12	12
177	REGION PUNO-SALUD HUANCANE	ENSERES Y ACCESORIOS : INCLUYE AULAS Y TALLERES	DECORACIÓN: ARTÍCULOS E IMPLEMENTOS	69	1
178	REGION PUNO-SALUD HUANCANE	ENSERES Y ACCESORIOS : INCLUYE AULAS Y TALLERES	ENSERES Y ACCESORIOS DE MATERIAL SINTÉTICO	659	452
179	REGION PUNO-SALUD HUANCANE	ENSERES Y ACCESORIOS : INCLUYE AULAS Y TALLERES	ENSERES Y ACCESORIOS DE METAL	43	11
180	REGION PUNO-SALUD HUANCANE	ENSEÑANZA : RPTOS. ACCESORIOS, MATERIALES DIDÁCTICOS Y ÚTILES	ENSEÑANZA EQUIPOS : REPUESTOS Y ACCESORIOS	55	55
181	REGION PUNO-SALUD HUANCANE	ENSEÑANZA : RPTOS. ACCESORIOS, MATERIALES DIDÁCTICOS Y ÚTILES	ENSEÑANZA: MATERIAL DIDÁCTICO Y ÚTILES	62	56
182	REGION PUNO-SALUD HUANCANE	ENVASES Y EMBALAJES	BOLSAS, SACOS Y SIMILARES	32 360	31 196
183	REGION PUNO-SALUD HUANCANE	ENVASES Y EMBALAJES	EMBALAJE: MATERIALES	404	131
184	REGION PUNO-SALUD HUANCANE	ENVASES Y EMBALAJES	ENVASES DE PLÁSTICO	2 000	2 000
185	REGION PUNO-SALUD HUANCANE	EQUIPO DE CAMPAÑA, ROPA DE CAMA, COLCHONES, FUNDAS Y SIMILARES	COLCHONES, ALMOHADAS Y SIMILARES	20	20
186	REGION PUNO-SALUD HUANCANE	EQUIPO DE CAMPAÑA, ROPA DE CAMA, COLCHONES, FUNDAS Y SIMILARES	EQUIPOS DE CAMPAÑA	4	4
187	REGION PUNO-SALUD HUANCANE	EQUIPO DE CAMPAÑA, ROPA DE CAMA, COLCHONES, FUNDAS Y SIMILARES	ROPAS DE CAMA	644	637
188	REGION PUNO-SALUD HUANCANE	EQUIPO DE CAMPAÑA, ROPA DE CAMA, COLCHONES, FUNDAS Y SIMILARES	TOLDOS , FUNDAS Y SIMILARES	15	15
189	REGION PUNO-SALUD HUANCANE	FUNDICIÓN Y SOLDADURA : RPTOS, ACCESORIOS Y MATERIALES	MATERIALES PARA SOLDAR	19	19
190	REGION PUNO-SALUD HUANCANE	HOSPITALIZACIÓN	EQUIPO DE HOSPITALIZACIÓN	111	111
191	REGION PUNO-SALUD HUANCANE	HOSPITALIZACIÓN	MOBILIARIO DE HOSPITALIZACIÓN	5	5

192	REGION PUNO-SALUD HUANCANE	INDUSTRIA MÁQUINAS. : REPUESTOS Y ACCESORIOS	MAQUINARIA PESADA : REPUESTOS Y ACCESORIOS	6	6
193	REGION PUNO-SALUD HUANCANE	INDUSTRIA MÁQUINAS. : REPUESTOS Y ACCESORIOS	SUMINISTROS PARA LA INDUSTRIA DE SERVICIOS	37	37
194	REGION PUNO-SALUD HUANCANE	INSTRUMENTO DE MEDICIÓN	EQUIPO INSTRUMENTOS DE MEDICIÓN	185	185
195	REGION PUNO-SALUD HUANCANE	LABORATORIO Y GABINETE: IMPLEMENTOS, MATERIALES, REPUESTOS Y ACCESORIOS	LABORATORIO Y GABINETE: IMPLEMENTOS	51 417	51 404
196	REGION PUNO-SALUD HUANCANE	LABORATORIO Y GABINETE: IMPLEMENTOS, MATERIALES, REPUESTOS Y ACCESORIOS	LABORATORIO Y GABINETE: MATERIALES	58 331	38 808
197	REGION PUNO-SALUD HUANCANE	LIBROS, DIARIOS, REVISTAS Y PUBLICACIONES PERIÓDICAS	LIBROS Y PUBLICACIONES ESPECIALIZADAS	1 349	99
198	REGION PUNO-SALUD HUANCANE	MAQUINARIA, VEHÍCULOS Y OTROS	MAQUINARIA PESADA	1	1
199	REGION PUNO-SALUD HUANCANE	OFICINA	CÓMPUTO	49	49
200	REGION PUNO-SALUD HUANCANE	OFICINA	MOBILIARIO DE OFICINA	143	143
201	REGION PUNO-SALUD HUANCANE	PAPELERÍA EN GENERAL Y ÚTILES, MATERIALES DE OFICINA	ADHESIVOS: CINTAS, INDICADORES, REFUERZOS	3 559	2 362
202	REGION PUNO-SALUD HUANCANE	PAPELERÍA EN GENERAL Y ÚTILES, MATERIALES DE OFICINA	ARCHIVADORES, PROTECTORES Y PORTADOCUMENTOS	2 445	1 453
203	REGION PUNO-SALUD HUANCANE	PAPELERÍA EN GENERAL Y ÚTILES, MATERIALES DE OFICINA	BORRADORES Y CORRECTORES	6 621	4 134
204	REGION PUNO-SALUD HUANCANE	PAPELERÍA EN GENERAL Y ÚTILES, MATERIALES DE OFICINA	CARTONES Y CARTULINAS	575	68
205	REGION PUNO-SALUD HUANCANE	PAPELERÍA EN GENERAL Y ÚTILES, MATERIALES DE OFICINA	IMPLEMENTOS PARA ESCRITORIO EN GENERAL	3 932	2 849
206	REGION PUNO-SALUD HUANCANE	PAPELERÍA EN GENERAL Y ÚTILES, MATERIALES DE OFICINA	MEDIOS PARA ESCRIBIR, NUMERAR, SELLAR Y AFINES	77 098	39 416
207	REGION PUNO-SALUD HUANCANE	PAPELERÍA EN GENERAL Y ÚTILES, MATERIALES DE OFICINA	PAPELES Y SIMILARES DIVERSOS Y PROCESADOS	14 095	11 434

208	REGION PUNO-SALUD HUANCANE	PAPELERÍA EN GENERAL Y ÚTILES, MATERIALES DE OFICINA	SUJETADORES PARA PAPEL Y AFINES	3 383	2 241
209	REGION PUNO-SALUD HUANCANE	PINTURAS, BARNIZ, PEGAMENTOS Y OTROS REVESTIMIENTOS: PRODUCTOS Y ACCESORIOS	IMPLEMENTOS PARA APLICACIÓN DE PINTURAS, LACAS, BARNICES Y AFINES	80	80
210	REGION PUNO-SALUD HUANCANE	PINTURAS, BARNIZ, PEGAMENTOS Y OTROS REVESTIMIENTOS: PRODUCTOS Y ACCESORIOS	PEGAMENTOS	25	25
211	REGION PUNO-SALUD HUANCANE	PINTURAS, BARNIZ, PEGAMENTOS Y OTROS REVESTIMIENTOS: PRODUCTOS Y ACCESORIOS	PINTURAS, LACAS, BARNICES Y PRODUCTOS AFINES	68	68
212	REGION PUNO-SALUD HUANCANE	PROCES. AUTOM. DE DATOS : RPTOS, ACCESORIOS Y MATERIALES	PROCESAMIENTO AUTOMÁTICO DE DATOS: MATERIALES	1 187	523
213	REGION PUNO-SALUD HUANCANE	PROCES. AUTOM. DE DATOS : RPTOS, ACCESORIOS Y MATERIALES	PROCESAMIENTO AUTOMÁTICO DE DATOS: REPUESTOS Y ACCESORIOS	333	146
214	REGION PUNO-SALUD HUANCANE	PRODUCTOS FARMACÉUTICOS	AGENTES DE DIAGNÓSTICO - PREPARADOS OFTÁLMICOS	10	10
215	REGION PUNO-SALUD HUANCANE	PRODUCTOS FARMACÉUTICOS	AGENTES QUE ACTÚAN SOBRE EL MÚSCULO ESQUELÉTICO	550	550
216	REGION PUNO-SALUD HUANCANE	PRODUCTOS FARMACÉUTICOS	AGENTES QUE AFECTAN EL AGUA Y LOS ELECTROL.: SOL. CORRECT DE TRAST.HÍDRICOS, ELECTROL. Y AC. BAS.	11 390	11 390
217	REGION PUNO-SALUD HUANCANE	PRODUCTOS FARMACÉUTICOS	AGENTES QUE AFECTAN EL AGUA Y LOS ELECTROLITOS: DIURÉTICOS	1 900	1 900
218	REGION PUNO-SALUD HUANCANE	PRODUCTOS FARMACÉUTICOS	ANALGÉSICOS NARCÓTICOS Y ANTAGONISTAS NARCÓTICOS	3 100	3 100
219	REGION PUNO-SALUD HUANCANE	PRODUCTOS FARMACÉUTICOS	ANESTÉSICOS, COMPLEMENTOS RELACIONADOS Y ANALÉPTICOS	12 153	12 153
220	REGION PUNO-SALUD HUANCANE	PRODUCTOS FARMACÉUTICOS	ANTÍDOTOS Y OTRAS SUSTANCIAS USADAS EN INTOXICACIONES	400	400

221	REGION PUNO-SALUD HUANCANE	PRODUCTOS FARMACÉUTICOS	HORMONAS Y ANTAGONISTAS HORM.: AGENTES ANTIDIABÉTICOS Y AGENTES HIPERGLICÉMICOS	30 032	30 032
222	REGION PUNO-SALUD HUANCANE	PRODUCTOS FARMACÉUTICOS	HORMONAS Y ANTIHORMONAS: CORTICOSTEROIDES	1 550	1 550
223	REGION PUNO-SALUD HUANCANE	PRODUCTOS FARMACÉUTICOS	MEDICAMENTOS ANALGÉSICOS, ANTIPIRÉTICOS, ANTIINFLAMATORIOS Y ANTIGOTOSOS	13 100	13 100
224	REGION PUNO-SALUD HUANCANE	PRODUCTOS FARMACÉUTICOS	MEDICAMENTOS ANTIALÉRGICOS Y MEDICAMENTOS EMPLEADOS EN ANAFILAXIS	400	400
225	REGION PUNO-SALUD HUANCANE	PRODUCTOS FARMACÉUTICOS	MEDICAMENTOS ANTIINFECCIOSOS ANTIBIÓTICOS: AMINOGLUCOSIDOS	200	200
226	REGION PUNO-SALUD HUANCANE	PRODUCTOS FARMACÉUTICOS	MEDICAMENTOS ANTIINFECCIOSOS ANTIBIÓTICOS: CEFALOSPORINAS Y RELACIONADOS	13 150	13 150
227	REGION PUNO-SALUD HUANCANE	PRODUCTOS FARMACÉUTICOS	MEDICAMENTOS ANTIINFECCIOSOS ANTIBIÓTICOS: MACROLIDOS Y LINCOSAMIDAS	1 260	1 260
228	REGION PUNO-SALUD HUANCANE	PRODUCTOS FARMACÉUTICOS	MEDICAMENTOS ANTIINFECCIOSOS ANTIBIÓTICOS: PENICILINAS	600	600
229	REGION PUNO-SALUD HUANCANE	PRODUCTOS FARMACÉUTICOS	MEDICAMENTOS ANTIINFECCIOSOS ANTIBIÓTICOS: CLORANFENICOS Y ANÁLOGOS	30	30
230	REGION PUNO-SALUD HUANCANE	PRODUCTOS FARMACÉUTICOS	MEDICAMENTOS ANTIINFECCIOSOS ANTIBIÓTICOS: MISCELANEAS	100	100
231	REGION PUNO-SALUD HUANCANE	PRODUCTOS FARMACÉUTICOS	MEDICAMENTOS ANTIINFECCIOSOS ANTIBIÓTICOS: QUINOLONAS	5 700	5 700

232	REGION PUNO-SALUD HUANCANE	PRODUCTOS FARMACÉUTICOS	MEDICAMENTOS ANTIINFECCIOSOS ANTIBIÓTICOS: TETRACICLINAS	3 500	3 500
233	REGION PUNO-SALUD HUANCANE	PRODUCTOS FARMACÉUTICOS	MEDICAMENTOS ANTIINFECCIOSOS: ANTIFÚNGICOS	500	500
234	REGION PUNO-SALUD HUANCANE	PRODUCTOS FARMACÉUTICOS	MEDICAMENTOS ANTIINFECCIOSOS: ANTIPROTOZOARIOS MEDICAM CONTRA AMEBIASIS GIARDIASIS Y TRICHOMONIASIS	60	60
235	REGION PUNO-SALUD HUANCANE	PRODUCTOS FARMACÉUTICOS	MEDICAMENTOS ASOCIADOS QUE ACTÚAN SOBRE EL TRACTO ALIMENTARIO Y METABOLISMO	5 190	5 190
236	REGION PUNO-SALUD HUANCANE	PRODUCTOS FARMACÉUTICOS	MEDICAMENTOS ASOCIADOS QUE ACTÚAN SOBRE ÓRGANOS SENSORIALES	200	200
237	REGION PUNO-SALUD HUANCANE	PRODUCTOS FARMACÉUTICOS	MEDICAMENTOS CARDIOVASCULARES: AGENTES ANTIARRITMIA, ANTIANGINOSOS; ANTITROMBÓTICOS	50	50
238	REGION PUNO-SALUD HUANCANE	PRODUCTOS FARMACÉUTICOS	MEDICAMENTOS CARDIOVASCULARES: ANTIHIPERTENSIVOS	10 760	10 750
239	REGION PUNO-SALUD HUANCANE	PRODUCTOS FARMACÉUTICOS	MEDICAMENTOS CARDIOVASCULARES: REGULADORES DE LÍPIDOS	7 900	7 900
240	REGION PUNO-SALUD HUANCANE	PRODUCTOS FARMACÉUTICOS	MEDICAMENTOS DERMATOLÓGICOS	70	70
241	REGION PUNO-SALUD HUANCANE	PRODUCTOS FARMACÉUTICOS	MEDICAMENTOS DESINFECTANTES Y ANTISÉPTICOS	30	30
242	REGION PUNO-SALUD HUANCANE	PRODUCTOS FARMACÉUTICOS	MEDICAMENTOS HEMATÓLICOS: ANTIANÉMICOS ANTICOAGULANT., TROMBOLÍTICOS/INHIBIDORES DE AGREG. PLAQUET.	9 520	9 520
243	REGION PUNO-SALUD HUANCANE	PRODUCTOS FARMACÉUTICOS	MEDICAMENTOS OXITÓCICOS Y ANTIOXITÓCICOS: OXITÓCICOS	800	800

244	REGION PUNO-SALUD HUANCANE	PRODUCTOS FARMACÉUTICOS	MEDICAMENTOS PARA EL SISTEMA NERVIOSO AUTÓNOMO: INHIBIDORES DE LA COLINESTERASA	100	100
245	REGION PUNO-SALUD HUANCANE	PRODUCTOS FARMACÉUTICOS	MEDICAMENTOS PARA EL SISTEMA NERVIOSO CENTRAL: ANTICONVULSIVOS	1 600	1 600
246	REGION PUNO-SALUD HUANCANE	PRODUCTOS FARMACÉUTICOS	MEDICAMENTOS QUE ACTUAN EN LAS VÍAS RESPIRATORIAS: ANTIASMAT, ANTIHISTAM. (BLOQUEADORES H1) Y OTROS	2 000	2 000
247	REGION PUNO-SALUD HUANCANE	PRODUCTOS FARMACÉUTICOS	MEDICAMENTOS QUE ACTÚAN SOBRE ÓRGANOS SENSORIALES	788	788
248	REGION PUNO-SALUD HUANCANE	PRODUCTOS FARMACÉUTICOS	MEDICAMENTOS QUE AFECTAN SIST.GASTROINTEST.: ANTIÁCIDOS, LAXANTES, ANTIDIARREIC, ANTIULCER. Y OTROS	9 187	9 187
249	REGION PUNO-SALUD HUANCANE	PRODUCTOS FARMACÉUTICOS	PRODUCTOS SANGUÍNEOS Y SUCEDÁNEOS DEL PLASMA	12	12
250	REGION PUNO-SALUD HUANCANE	PRODUCTOS FARMACÉUTICOS	VITAMINAS Y MINERALES EN GENERAL	1 000	1 000
251	REGION PUNO-SALUD HUANCANE	PRODUCTOS QUÍMICOS INCLUYE BIO-QUÍMICOS Y GASES INDUSTR. Y REACTIVOS DE ANÁLISIS CLÍNICOS Y DIAG	AGUA (EXCEPTO LAS ENVASADAS PARA BEBER)	143	143
252	REGION PUNO-SALUD HUANCANE	PRODUCTOS QUÍMICOS INCLUYE BIO-QUÍMICOS Y GASES INDUSTR. Y REACTIVOS DE ANÁLISIS CLÍNICOS Y DIAG	ALCOHOLES	10 815	8 858
253	REGION PUNO-SALUD HUANCANE	PRODUCTOS QUÍMICOS INCLUYE BIO-QUÍMICOS Y GASES INDUSTR. Y REACTIVOS DE ANÁLISIS CLÍNICOS Y DIAG	BANCO DE SANGRE : REACTIVOS USO ESPECÍFICO Y USO GENERAL	34	19
254	REGION PUNO-SALUD HUANCANE	PRODUCTOS QUÍMICOS INCLUYE BIO-QUÍMICOS Y GASES INDUSTR. Y REACTIVOS DE ANÁLISIS CLÍNICOS Y DIAG	BIOQUÍMICA : REACTIVOS USO ESPECÍFICO Y USO GENERAL	5 095	4 972

255	REGION PUNO-SALUD HUANCANE	PRODUCTOS QUÍMICOS INCLUYE BIO-QUÍMICOS Y GASES INDUSTR. Y REACTIVOS DE ANÁLISIS CLÍNICOS Y DIAG	CITOLOGÍA, HISTOLOGÍA E HISTOQUÍMICA: REACTIVOS USO GENERAL Y USO ESPECÍFICO	1	1
256	REGION PUNO-SALUD HUANCANE	PRODUCTOS QUÍMICOS INCLUYE BIO-QUÍMICOS Y GASES INDUSTR. Y REACTIVOS DE ANÁLISIS CLÍNICOS Y DIAG	COMPUESTOS INORGÁNICOS: ÁCIDOS MINERALES, BASES; SALES, ALCOHOLES	1	1
257	REGION PUNO-SALUD HUANCANE	PRODUCTOS QUÍMICOS INCLUYE BIO-QUÍMICOS Y GASES INDUSTR. Y REACTIVOS DE ANÁLISIS CLÍNICOS Y DIAG	ELEMENTOS Y GASES: METALES, NO METALES Y GASES NOBLES	210	120
258	REGION PUNO-SALUD HUANCANE	PRODUCTOS QUÍMICOS INCLUYE BIO-QUÍMICOS Y GASES INDUSTR. Y REACTIVOS DE ANÁLISIS CLÍNICOS Y DIAG	HEMATOLOGÍA: REACTIVOS USO ESPECÍFICO Y USO GENERAL	14	14
259	REGION PUNO-SALUD HUANCANE	PRODUCTOS QUÍMICOS INCLUYE BIO-QUÍMICOS Y GASES INDUSTR. Y REACTIVOS DE ANÁLISIS CLÍNICOS Y DIAG	MICROBIOLOGÍA Y PARASITOLOGÍA : REACTIVOS USO ESPECÍFICO Y USO GENERAL	821	755
260	REGION PUNO-SALUD HUANCANE	PRODUCTOS QUÍMICOS INCLUYE BIO-QUÍMICOS Y GASES INDUSTR. Y REACTIVOS DE ANÁLISIS CLÍNICOS Y DIAG	QUÍMICA: REACTIVOS USO GENERAL EN LABORATORIO Y OTROS	375	221
261	REGION PUNO-SALUD HUANCANE	PRODUCTOS QUÍMICOS INCLUYE BIO-QUÍMICOS Y GASES INDUSTR. Y REACTIVOS DE ANÁLISIS CLÍNICOS Y DIAG	REACTIVOS Y OTROS SIMILAR P/ANAL. DE ANATOMOPATOLOGÍA, INMUNOLOGÍA, CITOGENET., BIOLOG MOLEC Y OTROS	2 030	1 633
262	REGION PUNO-SALUD HUANCANE	SEGURIDAD: REPUESTOS, ACCESORIOS Y PROTECTORES	IMPLEMENTOS Y MATERIALES UTILIZADOS EN LA SEGURIDAD	6	6
263	REGION PUNO-SALUD HUANCANE	SEGURIDAD: REPUESTOS, ACCESORIOS Y PROTECTORES	INDUMENTARIA Y PROTECTORES PARA PERSONAS	1 325	34
264	REGION PUNO-SALUD HUANCANE	TELECOMUNICACIONES	EQUIPO DE TELECOMUNICACIONES	10	10
265	REGION PUNO-SALUD HUANCANE	TRANSMISIÓN Y RODAMIENTO: REPUESTOS, ARTÍCULOS Y ACCESORIOS	RODAMIENTOS Y SIMILARES	3	2
266	REGION PUNO-SALUD HUANCANE	TRANSPORTE ACUÁTICO Y AÉREO: REPUESTOS Y ACCESORIOS	TRANSPORTE AÉREO: REPUESTOS Y ACCESORIOS	1	1

267	REGION PUNO-SALUD HUANCANE	TRANSPORTE TERRESTRE: REPUESTOS Y ACCESORIOS	AUTOMÓVILES Y CAMIONETAS : REPUESTOS, ACCESORIOS Y MATERIALES	81	33
268	REGION PUNO-SALUD HUANCANE	TRANSPORTE TERRESTRE: REPUESTOS Y ACCESORIOS	AUTOPARTES PARA VEHÍCULOS	4	4
269	REGION PUNO-SALUD HUANCANE	TUBOS, CONEXIONES Y ACCESORIOS INC: MANGUERAS Y EMPAQUETADURAS	ADAPTADORES CON ROSCA	12	12
270	REGION PUNO-SALUD HUANCANE	TUBOS, CONEXIONES Y ACCESORIOS INC: MANGUERAS Y EMPAQUETADURAS	CODOS CON ROSCA	73	73
271	REGION PUNO-SALUD HUANCANE	TUBOS, CONEXIONES Y ACCESORIOS INC: MANGUERAS Y EMPAQUETADURAS	EMPAQUETADURAS Y FORMADORES DE EMPAQUETADURAS	2	2
272	REGION PUNO-SALUD HUANCANE	TUBOS, CONEXIONES Y ACCESORIOS INC: MANGUERAS Y EMPAQUETADURAS	REDUCCIONES CAMPANA CON ROSCA	2	2
273	REGION PUNO-SALUD HUANCANE	TUBOS, CONEXIONES Y ACCESORIOS INC: MANGUERAS Y EMPAQUETADURAS	REDUCCIONES CON ROSCA	1	1
274	REGION PUNO-SALUD HUANCANE	TUBOS, CONEXIONES Y ACCESORIOS INC: MANGUERAS Y EMPAQUETADURAS	REDUCCIONES PARA SOLDAR O PEGAR	9	9
275	REGION PUNO-SALUD HUANCANE	TUBOS, CONEXIONES Y ACCESORIOS INC: MANGUERAS Y EMPAQUETADURAS	TAPONES (PARA TUBERÍAS Y CONEXIONES)	4	4
276	REGION PUNO-SALUD HUANCANE	TUBOS, CONEXIONES Y ACCESORIOS INC: MANGUERAS Y EMPAQUETADURAS	TEES CON ROSCA	27	27
277	REGION PUNO-SALUD HUANCANE	TUBOS, CONEXIONES Y ACCESORIOS INC: MANGUERAS Y EMPAQUETADURAS	TEES PARA SOLDAR O PEGAR	8	8
278	REGION PUNO-SALUD HUANCANE	TUBOS, CONEXIONES Y ACCESORIOS INC: MANGUERAS Y EMPAQUETADURAS	TUBOS	69	69
279	REGION PUNO-SALUD HUANCANE	TUBOS, CONEXIONES Y ACCESORIOS INC: MANGUERAS Y EMPAQUETADURAS	UNIONES CON ROSCA	36	36
280	REGION PUNO-SALUD HUANCANE	TUBOS, CONEXIONES Y ACCESORIOS INC: MANGUERAS Y EMPAQUETADURAS	VÁLVULAS	3	3

281	REGION PUNO-SALUD HUANCANE	TUBOS, CONEXIONES Y ACCESORIOS INC: MANGUERAS Y EMPAQUETADURAS	YEES PARA SOLDAR O PEGAR	8	8
282	REGION PUNO-SALUD HUANCANE	VESTUARIO, ZAPATERÍA Y ACCESORIOS, TALABARTERÍA Y MATERIALES TEXTILES	ACCESORIOS DE COSTURA Y TEJIDO	3	3
283	REGION PUNO-SALUD HUANCANE	VESTUARIO, ZAPATERÍA Y ACCESORIOS, TALABARTERÍA Y MATERIALES TEXTILES	CALZADOS (EXCEPTO LOS DESCARTABLES)	74	18
284	REGION PUNO-SALUD HUANCANE	VESTUARIO, ZAPATERÍA Y ACCESORIOS, TALABARTERÍA Y MATERIALES TEXTILES	GORROS, SOMBREROS Y SIMILARES	1 070	1 015
285	REGION PUNO-SALUD HUANCANE	VESTUARIO, ZAPATERÍA Y ACCESORIOS, TALABARTERÍA Y MATERIALES TEXTILES	MALETAS, MALETINES, ESTUCHES Y AFINES	180	178
286	REGION PUNO-SALUD HUANCANE	VESTUARIO, ZAPATERÍA Y ACCESORIOS, TALABARTERÍA Y MATERIALES TEXTILES	TELAS Y MATERIAL TEXTIL	813	700
287	REGION PUNO-SALUD HUANCANE	VESTUARIO, ZAPATERÍA Y ACCESORIOS, TALABARTERÍA Y MATERIALES TEXTILES	VESTUARIOS	2 645	2 455
288	REGION PUNO-SALUD EL COLLAO ILAVE	AIRE ACONDICIONADO Y REFRIGERACIÓN	EQUIPO DE AIRE ACONDICIONADO Y REFRIGERACIÓN	76	76
289	REGION PUNO-SALUD EL COLLAO ILAVE	BIENES DE ACTIVO FIJO NO CATALOGADOS POR SBN	INTANGIBLES	4	4
290	REGION PUNO-SALUD EL COLLAO ILAVE	COCINA Y COMEDOR	EQUIPO DE COCINA Y COMEDOR	1	1
291	REGION PUNO-SALUD EL COLLAO ILAVE	ELECTRICIDAD Y ELECTRÓNICA	EQUIPO DE ELECTRICIDAD Y ELECTRÓNICA	28	28
292	REGION PUNO-SALUD EL COLLAO ILAVE	HOSPITALIZACIÓN	EQUIPO DE HOSPITALIZACIÓN	939	939
293	REGION PUNO-SALUD EL COLLAO ILAVE	HOSPITALIZACIÓN	MOBILIARIO DE HOSPITALIZACIÓN	98	98
294	REGION PUNO-SALUD EL COLLAO ILAVE	INSTRUMENTO DE MEDICIÓN	EQUIPO INSTRUMENTOS DE MEDICIÓN	490	490
295	REGION PUNO-SALUD EL COLLAO ILAVE	MAQUINARIA, VEHÍCULOS Y OTROS	EQUIPO OTRAS ESPECIALIDADES	16	16
296	REGION PUNO-SALUD EL COLLAO ILAVE	MAQUINARIA, VEHÍCULOS Y OTROS	MÁQUINA	1	1

297	REGION PUNO-SALUD EL COLLAO ILAVE	OFICINA	CÓMPUTO	42	42
298	REGION PUNO-SALUD EL COLLAO ILAVE	OFICINA	MOBILIARIO DE OFICINA	54	54
299	REGION PUNO-SALUD EL COLLAO ILAVE	SEGURIDAD INDUSTRIAL	EQUIPO DE SEGURIDAD INDUSTRIAL	9	9
300	REGION PUNO-SALUD EL COLLAO ILAVE	TELECOMUNICACIONES	EQUIPO DE TELECOMUNICACIONES	8	8
301	REGION PUNO-SALUD AZANGARO (HOSP. CARLOS CORNEJO ROSELLO)	AGRÍCOLA Y PESQUERO	EQUIPO AGRÍCOLAS Y PESQUEROS	2	2
302	REGION PUNO-SALUD AZANGARO (HOSP. CARLOS CORNEJO ROSELLO)	AIRE ACONDICIONADO Y REFRIGERACIÓN : REPUESTOS Y ACCESORIOS	EQUIPOS DE REFRIGERACIÓN Y AIRE ACONDIC : REPUESTOS Y ACCESORIOS	230	230
303	REGION PUNO-SALUD AZANGARO (HOSP. CARLOS CORNEJO ROSELLO)	ASEO, LIMPIEZA Y TOCADOR : REPUESTOS, ACCESORIOS, ÚTILES Y MATERIALES	ASEO Y LIMPIEZA: REPUESTOS Y ACCESORIOS	136	136
304	REGION PUNO-SALUD AZANGARO (HOSP. CARLOS CORNEJO ROSELLO)	CULTURA Y ARTE	EQUIPO DE CULTURA Y ARTE	2	2
305	REGION PUNO-SALUD AZANGARO (HOSP. CARLOS CORNEJO ROSELLO)	CULTURA Y ARTE	MOBILIARIO DE CULTURA Y ARTE	54	54
306	REGION PUNO-SALUD AZANGARO (HOSP. CARLOS CORNEJO ROSELLO)	ELECTRICIDAD Y ELECTRÓNICA	EQUIPO DE ELECTRICIDAD Y ELECTRÓNICA	2 419	2 419
307	REGION PUNO-SALUD AZANGARO (HOSP. CARLOS CORNEJO ROSELLO)	ENSERES Y ACCESORIOS : INCLUYE AULAS Y TALLERES	ENSERES Y ACCESORIOS DE METAL	158	158
308	REGION PUNO-SALUD AZANGARO (HOSP. CARLOS CORNEJO ROSELLO)	HOSPITALIZACIÓN	EQUIPO DE HOSPITALIZACIÓN	1 473	1 473
309	REGION PUNO-SALUD AZANGARO (HOSP. CARLOS CORNEJO ROSELLO)	INSTRUMENTO DE MEDICIÓN	EQUIPO INSTRUMENTOS DE MEDICIÓN	1 720	1 720
310	REGION PUNO-SALUD AZANGARO (HOSP. CARLOS CORNEJO ROSELLO)	MAQUINARIA, VEHÍCULOS Y OTROS	VEHÍCULO	74	74

311	REGION PUNO-SALUD AZANGARO (HOSP. CARLOS CORNEJO ROSELLO)	OFICINA	CÓMPUTO	1 037	1 037
312	REGION PUNO-SALUD AZANGARO (HOSP. CARLOS CORNEJO ROSELLO)	OFICINA	EQUIPO DE OFICINA	130	130
313	REGION PUNO-SALUD AZANGARO (HOSP. CARLOS CORNEJO ROSELLO)	OFICINA	MOBILIARIO DE OFICINA	5 099	5 099
314	REGION PUNO-SALUD AZANGARO (HOSP. CARLOS CORNEJO ROSELLO)	RECREACIÓN Y DEPORTE	EQUIPO DE RECREACIÓN Y DEPORTE	2	2
315	REGION PUNO-SALUD AZANGARO (HOSP. CARLOS CORNEJO ROSELLO)	RECREACIÓN Y DEPORTE	MOBILIARIO DE RECREACIÓN Y DEPORTE	26	26
316	REGION PUNO-SALUD AZANGARO (HOSP. CARLOS CORNEJO ROSELLO)	SEGURIDAD INDUSTRIAL	EQUIPO DE SEGURIDAD INDUSTRIAL	20	20
317	REGION PUNO-SALUD AZANGARO (HOSP. CARLOS CORNEJO ROSELLO)	TELECOMUNICACIONES	EQUIPO DE TELECOMUNICACIONES	238	238
318	REGION PUNO-RED DE SALUD CHUCUITO	AGRÍCOLA Y PESQUERO	EQUIPO AGRÍCOLAS Y PESQUEROS	3	0
319	REGION PUNO-RED DE SALUD CHUCUITO	AIRE ACONDICIONADO Y REFRIGERACIÓN	EQUIPO DE AIRE ACONDICIONADO Y REFRIGERACIÓN	229	76
320	REGION PUNO-RED DE SALUD CHUCUITO	ASEO Y LIMPIEZA	EQUIPO DE ASEO Y LIMPIEZAS	13	3
321	REGION PUNO-RED DE SALUD CHUCUITO	BIENES DE ACTIVO FIJO NO CATALOGADOS POR SBN	BIENES ACTIVOS FIJOS PRE FABRICADOS	1	0
322	REGION PUNO-RED DE SALUD CHUCUITO	BIENES DE ACTIVO FIJO NO CATALOGADOS POR SBN	BIENES MUEBLES NO ADMINISTRADOS POR SBN	214	0
323	REGION PUNO-RED DE SALUD CHUCUITO	BIENES DE ACTIVO FIJO NO CATALOGADOS POR SBN	INTANGIBLES	4	0
324	REGION PUNO-RED DE SALUD CHUCUITO	COCINA Y COMEDOR	EQUIPO DE COCINA Y COMEDOR	116	0
325	REGION PUNO-RED DE SALUD CHUCUITO	COCINA Y COMEDOR	MOBILIARIO DE COCINA Y COMEDOR	3	0
326	REGION PUNO-RED DE SALUD CHUCUITO	CULTURA Y ARTE	EQUIPO DE CULTURA Y ARTE	3	0

327	REGION PUNO-RED DE SALUD CHUCUITO	CULTURA Y ARTE	MOBILIARIO DE CULTURA Y ARTE	2	0
328	REGION PUNO-RED DE SALUD CHUCUITO	ELECTRICIDAD Y ELECTRÓNICA	EQUIPO DE ELECTRICIDAD Y ELECTRÓNICA	427	70
329	REGION PUNO-RED DE SALUD CHUCUITO	HOSPITALIZACIÓN	EQUIPO DE HOSPITALIZACIÓN	3 019	685
330	REGION PUNO-RED DE SALUD CHUCUITO	HOSPITALIZACIÓN	MOBILIARIO DE HOSPITALIZACIÓN	2 236	38
331	REGION PUNO-RED DE SALUD CHUCUITO	INSTRUMENTO DE MEDICIÓN	EQUIPO INSTRUMENTOS DE MEDICIÓN	2 362	340
332	REGION PUNO-RED DE SALUD CHUCUITO	MAQUINARIA, VEHÍCULOS Y OTROS	EQUIPO OTRAS ESPECIALIDADES	353	1
333	REGION PUNO-RED DE SALUD CHUCUITO	MAQUINARIA, VEHÍCULOS Y OTROS	MAQUINARIA PESADA	1	0
334	REGION PUNO-RED DE SALUD CHUCUITO	MAQUINARIA, VEHÍCULOS Y OTROS	MOBILIARIO PARA TALLERES Y METALMECÁNICA	20	0
335	REGION PUNO-RED DE SALUD CHUCUITO	MAQUINARIA, VEHÍCULOS Y OTROS	MÁQUINA	13	0
336	REGION PUNO-RED DE SALUD CHUCUITO	MAQUINARIA, VEHÍCULOS Y OTROS	VEHÍCULO	79	0
337	REGION PUNO-RED DE SALUD CHUCUITO	OFICINA	CÓMPUTO	785	84
338	REGION PUNO-RED DE SALUD CHUCUITO	OFICINA	EQUIPO DE OFICINA	335	5
339	REGION PUNO-RED DE SALUD CHUCUITO	OFICINA	MOBILIARIO DE OFICINA	2 335	56
340	REGION PUNO-RED DE SALUD CHUCUITO	RECREACIÓN Y DEPORTE	EQUIPO DE RECREACIÓN Y DEPORTE	13	0
341	REGION PUNO-RED DE SALUD CHUCUITO	RECREACIÓN Y DEPORTE	MOBILIARIO DE RECREACIÓN Y DEPORTE	6	0
342	REGION PUNO-RED DE SALUD CHUCUITO	SEGURIDAD INDUSTRIAL	EQUIPO DE SEGURIDAD INDUSTRIAL	41	0
343	REGION PUNO-RED DE SALUD CHUCUITO	TELECOMUNICACIONES	EQUIPO DE TELECOMUNICACIONES	203	0
344	RED DE SALUD PUNO - UE 405	OFICINA	CÓMPUTO	5	5

345	DIRECCIÓN REGIONAL DE TRANSPORTES, COMUNICACIONES, VIVIENDA Y CONSTRUCCIÓN PUNO	INSTRUMENTO DE MEDICIÓN	EQUIPO INSTRUMENTOS DE MEDICIÓN	1	1
346	DIRECCIÓN REGIONAL DE TRANSPORTES, COMUNICACIONES, VIVIENDA Y CONSTRUCCIÓN PUNO	MAQUINARIA, VEHÍCULOS Y OTROS	EQUIPO OTRAS ESPECIALIDADES	5	5
347	DIRECCIÓN REGIONAL DE TRANSPORTES, COMUNICACIONES, VIVIENDA Y CONSTRUCCIÓN PUNO	OFICINA	CÓMPUTO	2	2
348	DIRECCION REGIONAL DE PESQUERIA - PUNO	OFICINA	EQUIPO DE OFICINA	104	0
349	DIRECCION REGIONAL DE PESQUERIA - PUNO	OFICINA	MOBILIARIO DE OFICINA	30	0
350	DIRECCIÓN REGIONAL DE EDUCACIÓN PUNO	HOSPITALIZACIÓN	EQUIPO DE HOSPITALIZACIÓN	27	27
351	DIRECCIÓN REGIONAL DE EDUCACIÓN PUNO	HOSPITALIZACIÓN	MOBILIARIO DE HOSPITALIZACIÓN	79	79
352	DIRECCIÓN REGIONAL DE EDUCACIÓN PUNO	INSTRUMENTO DE MEDICIÓN	EQUIPO INSTRUMENTOS DE MEDICIÓN	9	9
353	DIRECCIÓN REGIONAL DE EDUCACIÓN PUNO	MAQUINARIA, VEHÍCULOS Y OTROS	EQUIPO OTRAS ESPECIALIDADES	1	1
354	DIRECCIÓN REGIONAL DE EDUCACIÓN PUNO	OFICINA	CÓMPUTO	66	66
355	DIRECCIÓN REGIONAL DE EDUCACIÓN PUNO	OFICINA	EQUIPO DE OFICINA	5	5
356	DIRECCIÓN REGIONAL DE EDUCACIÓN PUNO	OFICINA	MOBILIARIO DE OFICINA	144	144
357	DIRECCIÓN REGIONAL DE EDUCACIÓN PUNO	SEGURIDAD INDUSTRIAL	EQUIPO DE SEGURIDAD INDUSTRIAL	25	25
358	DIRECCIÓN REGIONAL AGRARIA PUNO	OFICINA EQUIPO Y MAQUINARIAS : REPUESTOS, ACCESORIOS Y SUMINISTROS	RPTOS, ACCESORIOS Y SUMINISTROS PARA EQ, MAQ. Y MOB. DE OFICINA	6	6

Ver Anexo 7.4 Muebles (Adjunto en PDF)

Ver Anexo 7.5 Vehículos/Maquinarias (Adjunto en PDF)

LEYENDA GRUPO

A: Nombre de Ejecutora Presupuestal

B: 04 Agrícola y Pesquero
11 Aire Acondicionado Y Refrigeración
18 Animales
25 Aseo Y Limpieza

32 Cocina Y Comedor
39 Cultura Y Arte
46 Electricidad Y Electrónica
53 Hospitalización
60 Instrumento De Medición
67 Maquinaria Vehículos Y Otros
74 Oficina
81 Recreación Y Deporte
88 Seguridad Industrial
95 Telecomunicaciones

C: 04 Aeronave
08 Cómputo
22 Equipo
29 Ferrocarril
36 Maquinaria Pesada
50 Máquina
64 Mobiliario
71 Nave o Artefacto Naval
78 Producción Y Seguridad
82 Vehículo

D: Cantidad Total por Grupo

E: Cantidad Total por grupo adquiridos por la gestión

7.6. Aplicativos Informáticos de la entidad.

N°	Unidad Ejecutora Presupuestal	Cantidad Total de Aplicativos Informáticos	Cantidad Desarrollados o Adquiridos en la Gestión
1	HOSPITAL REGIONAL MANUEL NUÑEZ BUTRON	0	0
2	UNIDAD DE GESTION EDUCATIVA LOCAL DE SANDIA	0	0
3	UNIDAD DE GESTIÓN EDUCATIVA LOCAL PUNO - UGEL PUNO	1	1
4	UNIDAD DE GESTION EDUCATIVA LOCAL HUANCANE - UGEL HUANCANE	4	0
5	UNIDAD DE GESTION EDUCATIVA LOCAL DE CRUCERO	0	0
6	UNIDAD DE GESTION EDUCATIVA LOCAL CARABAYA MACUSANI- UGEL CARABAYA	0	0
7	UNIDAD DE GESTION EDUCATIVA LOCAL AZANGARO - UGEL AZANGARO	0	0
8	UNIDAD DE GESTION EDUCATIVA DE SAN ANTONIO DE PUTINA	0	0
9	UNIDAD DE GESTION EDUCATIVA LOCAL MOHO- UGEL MOHO	6	0
10	REGION PUNO-SALUD YUNGUYO - REDESS YUNGUYO	0	0
11	REGION PUNO-SALUD HUANCANE	1	1
12	REGION PUNO-SALUD EL COLLAO ILAVE	0	0
13	REGION PUNO-SALUD AZANGARO (HOSP. CARLOS CORNEJO ROSELLO)	2	2

14	REGION PUNO-RED DE SALUD CHUCUITO	0	0
15	RED DE SALUD PUNO - UE 405	0	0
16	PROGRAMA REGIONAL DE RIEGO Y DRENAJE - PRORRIDRE - PUNO	42	42
17	PROGRAMA DE APOYO AL DESARROLLO RURAL ANDINO	0	0
18	GOB. REG. DPTO. DE PUNO - SALUD LAMPA	3	0
19	DIRECCIÓN REGIONAL DE TRANSPORTES, COMUNICACIONES, VIVIENDA Y CONSTRUCCIÓN PUNO	1	1
20	DIRECCION REGIONAL DE PESQUERIA - PUNO	0	0
21	DIRECCIÓN REGIONAL DE EDUCACIÓN PUNO	6	2
22	DIRECCIÓN REGIONAL AGRARIA PUNO	0	0

Ver Anexo 7.6 (Adjunto en PDF)

7.7. Licencias de software.

N°	Unidad Ejecutora Presupuestal	Tipos de Licencia de Software	Cantidad Total	Cantidad adquirida en la Gestión
	A	B	C	D
1	HOSPITAL REGIONAL MANUEL NUÑEZ BUTRON	0	0	0
2	UNIDAD DE GESTION EDUCATIVA LOCAL DE SANDIA	EN OPERACION	2	0
3	UNIDAD DE GESTIÓN EDUCATIVA LOCAL PUNO - UGEL PUNO	LICENCIA ANTIVIRUS PARA SERVIDOR (SOLO LICENCIA)	8	0
4	UNIDAD DE GESTIÓN EDUCATIVA LOCAL PUNO - UGEL PUNO	LICENCIA SISTEMA OPERATIVO - PARA SERVIDOR (SOLO LICENCIA)	9	0
5	UNIDAD DE GESTION EDUCATIVA LOCAL HUANCANE - UGEL HUANCANE	0	0	0
6	UNIDAD DE GESTION EDUCATIVA LOCAL DE CRUCERO	0	0	0
7	UNIDAD DE GESTION EDUCATIVA LOCAL CARABAYA MACUSANI-UGEL CARABAYA	NINGUNO	0	0
8	UNIDAD DE GESTION EDUCATIVA LOCAL AZANGARO - UGEL AZANGARO	0	0	0
9	UNIDAD DE GESTION EDUCATIVA DE SAN ANTONIO DE PUTINA	0	0	0
10	UNIDAD DE GESTION EDUCATIVA LOCAL MOHO- UGEL MOHO	-	0	0
11	REGION PUNO-SALUD YUNGUYO - REDESS YUNGUYO	ninguna	0	0
12	REGION PUNO-SALUD HUANCANE	PROPIEDAD	2	2
13	REGION PUNO-SALUD EL COLLAO ILAVE	NINGUNA	0	0
14	REGION PUNO-RED DE SALUD CHUCUITO	SOFTWARE MICROSOFT OFICE	6	0
15	RED DE SALUD PUNO - UE 405	0	0	0

16	PROGRAMA REGIONAL DE RIEGO Y DRENAJE - PRORRIDRE - PUNO	0	0	0
17	PROGRAMA DE APOYO AL DESARROLLO RURAL ANDINO	0	0	0
18	DIRECCIÓN REGIONAL DE TRANSPORTES, COMUNICACIONES, VIVIENDA Y CONSTRUCCIÓN PUNO	NINGUNA	0	0
19	DIRECCION REGIONAL DE PESQUERIA - PUNO	Ninguno	0	0
20	DIRECCIÓN REGIONAL DE EDUCACIÓN PUNO	Software libre	1	1
21	DIRECCIÓN REGIONAL AGRARIA PUNO	0	0	0

Leyenda

A Nombre de Ejecutora Presupuestal

B Descripción de La Licencia De Software

C Cantidad Total por Tipo De Licencias

D Cantidad Total adquirida en la Gestión

7.8. Programación multianual de bienes, servicios y obras.

N°	Verificación de Cumplimiento Legal	SI/NO	Rendición de Cuentas / Motivos de la no presentación o no realización	Unidad ejecutora
1	?Ha cumplido a la fecha con efectuar la Tercera Fase de la Programacion Multianual de bienes, Servicios y Obras: Fase de Consolidacion y Aprobacion? (3)	S		DIRECCIÓN REGIONAL AGRARIA PUNO
2	?Ha cumplido a la fecha con efectuar la Fase de la Programacion Multianual de bienes, Servicios y Obras: Fase de Clasificacion y Priorizacion, en el SIGA-MEF? (2)	S		DIRECCIÓN REGIONAL AGRARIA PUNO
3	?Ha cumplido a la fecha con efectuar la Fase de la Programacion Multianual de bienes, Servicios y Obras: Fase de Identificacion, en el SIGA-MEF?(1)	S		DIRECCIÓN REGIONAL AGRARIA PUNO
4	?Ha cumplido a la fecha con efectuar la Tercera Fase de la Programacion Multianual de bienes, Servicios y Obras: Fase de Consolidacion y Aprobacion? (3)	S		DIRECCIÓN REGIONAL DE EDUCACIÓN PUNO
5	?Ha cumplido a la fecha con efectuar la Fase de la Programacion Multianual de bienes, Servicios y Obras: Fase de Clasificacion y Priorizacion, en el SIGA-MEF? (2)	S		DIRECCIÓN REGIONAL DE EDUCACIÓN PUNO
6	?Ha cumplido a la fecha con efectuar la Fase de la Programacion Multianual de bienes, Servicios y Obras: Fase de Identificacion, en el SIGA-MEF?(1)	S		DIRECCIÓN REGIONAL DE EDUCACIÓN PUNO
7	?Ha cumplido a la fecha con efectuar la Tercera Fase de la Programacion Multianual de bienes, Servicios y Obras: Fase de Consolidacion y Aprobacion? (3)	S		DIRECCION REGIONAL DE PESQUERIA - PUNO

8	?Ha cumplido a la fecha con efectuar la Fase de la Programacion Multianual de bienes, Servicios y Obras: Fase de Clasificacion y Priorizacion, en el SIGA-MEF? (2)	S		DIRECCION REGIONAL DE PESQUERIA - PUNO
9	?Ha cumplido a la fecha con efectuar la Fase de la Programacion Multianual de bienes, Servicios y Obras: Fase de Identificacion, en el SIGA-MEF?(1)	S		DIRECCION REGIONAL DE PESQUERIA - PUNO
10	?Ha cumplido a la fecha con efectuar la Tercera Fase de la Programacion Multianual de bienes, Servicios y Obras: Fase de Consolidacion y Aprobacion? (3)	S		DIRECCIÓN REGIONAL DE SALUD PUNO
11	?Ha cumplido a la fecha con efectuar la Fase de la Programacion Multianual de bienes, Servicios y Obras: Fase de Clasificacion y Priorizacion, en el SIGA-MEF? (2)	S		DIRECCIÓN REGIONAL DE SALUD PUNO
12	?Ha cumplido a la fecha con efectuar la Fase de la Programacion Multianual de bienes, Servicios y Obras: Fase de Identificacion, en el SIGA-MEF?(1)	S		DIRECCIÓN REGIONAL DE SALUD PUNO
13	?Ha cumplido a la fecha con efectuar la Tercera Fase de la Programacion Multianual de bienes, Servicios y Obras: Fase de Consolidacion y Aprobacion? (3)	N	FALTA DE TIEMPO Y RECURSOS	DIRECCIÓN REGIONAL DE TRANSPORTES, COMUNICACIONES, VIVIENDA Y CONSTRUCCIÓN PUNO
14	?Ha cumplido a la fecha con efectuar la Fase de la Programacion Multianual de bienes, Servicios y Obras: Fase de Clasificacion y Priorizacion, en el SIGA-MEF? (2)	N	FALTA DE TIEMPO Y RECURSOS	DIRECCIÓN REGIONAL DE TRANSPORTES, COMUNICACIONES, VIVIENDA Y CONSTRUCCIÓN PUNO
15	?Ha cumplido a la fecha con efectuar la Fase de la Programacion Multianual de bienes, Servicios y Obras: Fase de Identificacion, en el SIGA-MEF?(1)	N	FALTA DE TIEMPO Y RECURSOS	DIRECCIÓN REGIONAL DE TRANSPORTES, COMUNICACIONES, VIVIENDA Y CONSTRUCCIÓN PUNO
16	?Ha cumplido a la fecha con efectuar la Tercera Fase de la Programacion Multianual de bienes, Servicios y Obras: Fase de Consolidacion y Aprobacion? (3)	N	LA ANTERIOR GESTION NO HA CUMPLIDO CON LA LINEA DE TIEMPO	GOB. REG. DPTO. DE PUNO - SALUD LAMPA
17	?Ha cumplido a la fecha con efectuar la Fase de la Programacion Multianual de bienes, Servicios y Obras: Fase de Clasificacion y Priorizacion, en el SIGA-MEF? (2)	N	LA ANTERIOR GESTION NO HA CUMPLIDO CON LA LINEA DE TIEMPO	GOB. REG. DPTO. DE PUNO - SALUD LAMPA
18	?Ha cumplido a la fecha con efectuar la Fase de la Programacion Multianual de bienes, Servicios y Obras: Fase de Identificacion, en el SIGA-MEF?(1)	N	LA ANTERIOR GESTION NO HA CUMPLIDO CON LA LINEA DE TIEMPO	GOB. REG. DPTO. DE PUNO - SALUD LAMPA

19	?Ha cumplido a la fecha con efectuar la Tercera Fase de la Programacion Multianual de bienes, Servicios y Obras: Fase de Consolidacion y Aprobacion? (3)	S		PROGRAMA DE APOYO AL DESARROLLO RURAL ANDINO
20	?Ha cumplido a la fecha con efectuar la Fase de la Programacion Multianual de bienes, Servicios y Obras: Fase de Clasificacion y Priorizacion, en el SIGA-MEF? (2)	S		PROGRAMA DE APOYO AL DESARROLLO RURAL ANDINO
21	?Ha cumplido a la fecha con efectuar la Fase de la Programacion Multianual de bienes, Servicios y Obras: Fase de Identificacion, en el SIGA-MEF?(1)	S		PROGRAMA DE APOYO AL DESARROLLO RURAL ANDINO
22	?Ha cumplido a la fecha con efectuar la Tercera Fase de la Programacion Multianual de bienes, Servicios y Obras: Fase de Consolidacion y Aprobacion? (3)	S		PROGRAMA REGIONAL DE RIEGO Y DRENAJE - PRORRIDRE - PUNO
23	?Ha cumplido a la fecha con efectuar la Fase de la Programacion Multianual de bienes, Servicios y Obras: Fase de Clasificacion y Priorizacion, en el SIGA-MEF? (2)	S		PROGRAMA REGIONAL DE RIEGO Y DRENAJE - PRORRIDRE - PUNO
24	?Ha cumplido a la fecha con efectuar la Fase de la Programacion Multianual de bienes, Servicios y Obras: Fase de Identificacion, en el SIGA-MEF?(1)	S		PROGRAMA REGIONAL DE RIEGO Y DRENAJE - PRORRIDRE - PUNO
25	?Ha cumplido a la fecha con efectuar la Tercera Fase de la Programacion Multianual de bienes, Servicios y Obras: Fase de Consolidacion y Aprobacion? (3)	N	FACTOR DE IMPORTANCIA AL AREA DE PROGRAMACION POR PARTE DE LA GESTION 2021	RED DE SALUD PUNO - UE 405
26	?Ha cumplido a la fecha con efectuar la Fase de la Programacion Multianual de bienes, Servicios y Obras: Fase de Clasificacion y Priorizacion, en el SIGA-MEF? (2)	N	FACTOR DE IMPORTANCIA AL AREA DE PROGRAMACION POR PARTE DE LA GESTION 2021	RED DE SALUD PUNO - UE 405
27	?Ha cumplido a la fecha con efectuar la Fase de la Programacion Multianual de bienes, Servicios y Obras: Fase de Identificacion, en el SIGA-MEF?(1)	S		RED DE SALUD PUNO - UE 405
28	?Ha cumplido a la fecha con efectuar la Tercera Fase de la Programacion Multianual de bienes, Servicios y Obras: Fase de Consolidacion y Aprobacion? (3)	N	UNA VEZ CONCLUIDA LA 2DA FASE SE PROCEDERA CON LA 3RA FASE	RED DE SALUD SAN ROMAN - HOSPITAL CARLOS MONGE MEDRANO
29	?Ha cumplido a la fecha con efectuar la Fase de la Programacion Multianual de bienes, Servicios y Obras: Fase de Clasificacion y Priorizacion, en el SIGA-MEF? (2)	N	SE ENCUENTRA EN PROCESO	RED DE SALUD SAN ROMAN - HOSPITAL CARLOS MONGE MEDRANO
30	?Ha cumplido a la fecha con efectuar la Fase de la Programacion Multianual de bienes, Servicios y Obras: Fase de Identificacion, en el SIGA-MEF?(1)	S		RED DE SALUD SAN ROMAN - HOSPITAL CARLOS MONGE MEDRANO

31	?Ha cumplido a la fecha con efectuar la Tercera Fase de la Programacion Multianual de bienes, Servicios y Obras: Fase de Consolidacion y Aprobacion? (3)	S		REGION PUNO-RED DE SALUD CHUCUITO
32	?Ha cumplido a la fecha con efectuar la Fase de la Programacion Multianual de bienes, Servicios y Obras: Fase de Clasificacion y Priorizacion, en el SIGA-MEF? (2)	S		REGION PUNO-RED DE SALUD CHUCUITO
33	?Ha cumplido a la fecha con efectuar la Fase de la Programacion Multianual de bienes, Servicios y Obras: Fase de Identificacion, en el SIGA-MEF?(1)	S		REGION PUNO-RED DE SALUD CHUCUITO
34	?Ha cumplido a la fecha con efectuar la Tercera Fase de la Programacion Multianual de bienes, Servicios y Obras: Fase de Consolidacion y Aprobacion? (3)	S		REGION PUNO-SALUD AZANGARO (HOSP. CARLOS CORNEJO ROSELLO)
35	?Ha cumplido a la fecha con efectuar la Fase de la Programacion Multianual de bienes, Servicios y Obras: Fase de Clasificacion y Priorizacion, en el SIGA-MEF? (2)	S		REGION PUNO-SALUD AZANGARO (HOSP. CARLOS CORNEJO ROSELLO)
36	?Ha cumplido a la fecha con efectuar la Fase de la Programacion Multianual de bienes, Servicios y Obras: Fase de Identificacion, en el SIGA-MEF?(1)	S		REGION PUNO-SALUD AZANGARO (HOSP. CARLOS CORNEJO ROSELLO)
37	?Ha cumplido a la fecha con efectuar la Tercera Fase de la Programacion Multianual de bienes, Servicios y Obras: Fase de Consolidacion y Aprobacion? (3)	S		REGION PUNO-SALUD EL COLLAO ILAVE
38	?Ha cumplido a la fecha con efectuar la Fase de la Programacion Multianual de bienes, Servicios y Obras: Fase de Clasificacion y Priorizacion, en el SIGA-MEF? (2)	N	NO SE EVALUO LA FASE DE IDENTIFICACION	REGION PUNO-SALUD EL COLLAO ILAVE
39	?Ha cumplido a la fecha con efectuar la Fase de la Programacion Multianual de bienes, Servicios y Obras: Fase de Identificacion, en el SIGA-MEF?(1)	N	EL SISTEMA NO ESTABA Y LISTO LOS ARCHIVOS LLEGO TARDE	REGION PUNO-SALUD EL COLLAO ILAVE
40	?Ha cumplido a la fecha con efectuar la Tercera Fase de la Programacion Multianual de bienes, Servicios y Obras: Fase de Consolidacion y Aprobacion? (3)	N		REGION PUNO-SALUD HUANCANE
41	?Ha cumplido a la fecha con efectuar la Fase de la Programacion Multianual de bienes, Servicios y Obras: Fase de Clasificacion y Priorizacion, en el SIGA-MEF? (2)	S		REGION PUNO-SALUD HUANCANE
42	?Ha cumplido a la fecha con efectuar la Fase de la Programacion Multianual de bienes, Servicios y Obras: Fase de Identificacion, en el SIGA-MEF?(1)	S		REGION PUNO-SALUD HUANCANE

43	?Ha cumplido a la fecha con efectuar la Tercera Fase de la Programacion Multianual de bienes, Servicios y Obras: Fase de Consolidacion y Aprobacion? (3)	S		REGION PUNO-SALUD SANDIA - RED DE SALUD SANDIA
44	?Ha cumplido a la fecha con efectuar la Fase de la Programacion Multianual de bienes, Servicios y Obras: Fase de Clasificacion y Priorizacion, en el SIGA-MEF? (2)	S		REGION PUNO-SALUD SANDIA - RED DE SALUD SANDIA
45	?Ha cumplido a la fecha con efectuar la Fase de la Programacion Multianual de bienes, Servicios y Obras: Fase de Identificacion, en el SIGA-MEF?(1)	S		REGION PUNO-SALUD SANDIA - RED DE SALUD SANDIA
46	?Ha cumplido a la fecha con efectuar la Tercera Fase de la Programacion Multianual de bienes, Servicios y Obras: Fase de Consolidacion y Aprobacion? (3)	N	AUN ESTAMOS DENTRO DEL PLAZO	REGION PUNO-SALUD YUNGUYO - REDESS YUNGUYO
47	?Ha cumplido a la fecha con efectuar la Fase de la Programacion Multianual de bienes, Servicios y Obras: Fase de Clasificacion y Priorizacion, en el SIGA-MEF? (2)	N	AUN NO SE CUENTA CON TECHOS PRESUPUESTALES Y AUN ESTAMOS DENTRO DEL PLAZO.	REGION PUNO-SALUD YUNGUYO - REDESS YUNGUYO
48	?Ha cumplido a la fecha con efectuar la Fase de la Programacion Multianual de bienes, Servicios y Obras: Fase de Identificacion, en el SIGA-MEF?(1)	S		REGION PUNO-SALUD YUNGUYO - REDESS YUNGUYO
49	?Ha cumplido a la fecha con efectuar la Tercera Fase de la Programacion Multianual de bienes, Servicios y Obras: Fase de Consolidacion y Aprobacion? (3)	N	SE ENCUENTRA EN ELABORACION	UNIDAD DE GESTION EDUCATIVA LOCAL CHUCUITO JULI - UGEL CHUCUITO
50	?Ha cumplido a la fecha con efectuar la Fase de la Programacion Multianual de bienes, Servicios y Obras: Fase de Clasificacion y Priorizacion, en el SIGA-MEF? (2)	N	SE ENCUENTRA EN ELABORACION	UNIDAD DE GESTION EDUCATIVA LOCAL CHUCUITO JULI - UGEL CHUCUITO
51	?Ha cumplido a la fecha con efectuar la Fase de la Programacion Multianual de bienes, Servicios y Obras: Fase de Identificacion, en el SIGA-MEF?(1)	N	SE ENCUENTRA EN ELABORACION	UNIDAD DE GESTION EDUCATIVA LOCAL CHUCUITO JULI - UGEL CHUCUITO
52	?Ha cumplido a la fecha con efectuar la Tercera Fase de la Programacion Multianual de bienes, Servicios y Obras: Fase de Consolidacion y Aprobacion? (3)	N	EN PROCESO	UNIDAD DE GESTION EDUCATIVA LOCAL MOHO- UGEL MOHO
53	?Ha cumplido a la fecha con efectuar la Fase de la Programacion Multianual de bienes, Servicios y Obras: Fase de Clasificacion y Priorizacion, en el SIGA-MEF? (2)	S		UNIDAD DE GESTION EDUCATIVA LOCAL MOHO- UGEL MOHO
54	?Ha cumplido a la fecha con efectuar la Fase de la Programacion Multianual de bienes, Servicios y Obras: Fase de Identificacion, en el SIGA-MEF?(1)	S		UNIDAD DE GESTION EDUCATIVA LOCAL MOHO- UGEL MOHO

55	?Ha cumplido a la fecha con efectuar la Tercera Fase de la Programacion Multianual de bienes, Servicios y Obras: Fase de Consolidacion y Aprobacion? (3)	N	NO APLICA	UNIDAD DE GESTION EDUCATIVA DE SAN ANTONIO DE PUTINA
56	?Ha cumplido a la fecha con efectuar la Fase de la Programacion Multianual de bienes, Servicios y Obras: Fase de Clasificacion y Priorizacion, en el SIGA-MEF? (2)	N	NO APLICA	UNIDAD DE GESTION EDUCATIVA DE SAN ANTONIO DE PUTINA
57	?Ha cumplido a la fecha con efectuar la Fase de la Programacion Multianual de bienes, Servicios y Obras: Fase de Identificacion, en el SIGA-MEF?(1)	N	NO APLICA	UNIDAD DE GESTION EDUCATIVA DE SAN ANTONIO DE PUTINA
58	?Ha cumplido a la fecha con efectuar la Tercera Fase de la Programacion Multianual de bienes, Servicios y Obras: Fase de Consolidacion y Aprobacion? (3)	N	POR DESCONOCIMIENTO DEL PERSONAL RESPONSABLE	UNIDAD DE GESTION EDUCATIVA LOCAL AZANGARO - UGEL AZANGARO
59	?Ha cumplido a la fecha con efectuar la Fase de la Programacion Multianual de bienes, Servicios y Obras: Fase de Clasificacion y Priorizacion, en el SIGA-MEF? (2)	N	POR DESCONOCIMIENBTO DEL PERSONAL RESPONSABLE	UNIDAD DE GESTION EDUCATIVA LOCAL AZANGARO - UGEL AZANGARO
60	?Ha cumplido a la fecha con efectuar la Fase de la Programacion Multianual de bienes, Servicios y Obras: Fase de Identificacion, en el SIGA-MEF?(1)	N	POR DESCONOCIMIENTO DEL PERSONAL RESPONSABLE	UNIDAD DE GESTION EDUCATIVA LOCAL AZANGARO - UGEL AZANGARO
61	?Ha cumplido a la fecha con efectuar la Tercera Fase de la Programacion Multianual de bienes, Servicios y Obras: Fase de Consolidacion y Aprobacion? (3)	N	FALTA DE PERSONAL.	UNIDAD DE GESTION EDUCATIVA LOCAL CARABAYA MACUSANI-UGEL CARABAYA
62	?Ha cumplido a la fecha con efectuar la Fase de la Programacion Multianual de bienes, Servicios y Obras: Fase de Clasificacion y Priorizacion, en el SIGA-MEF? (2)	S		UNIDAD DE GESTION EDUCATIVA LOCAL CARABAYA MACUSANI-UGEL CARABAYA
63	?Ha cumplido a la fecha con efectuar la Fase de la Programacion Multianual de bienes, Servicios y Obras: Fase de Identificacion, en el SIGA-MEF?(1)	S		UNIDAD DE GESTION EDUCATIVA LOCAL CARABAYA MACUSANI-UGEL CARABAYA
64	?Ha cumplido a la fecha con efectuar la Tercera Fase de la Programacion Multianual de bienes, Servicios y Obras: Fase de Consolidacion y Aprobacion? (3)	N	no corresponde	UNIDAD DE GESTION EDUCATIVA LOCAL DE CRUCERO
65	?Ha cumplido a la fecha con efectuar la Fase de la Programacion Multianual de bienes, Servicios y Obras: Fase de Clasificacion y Priorizacion, en el SIGA-MEF? (2)	N	no corresponde	UNIDAD DE GESTION EDUCATIVA LOCAL DE CRUCERO

66	?Ha cumplido a la fecha con efectuar la Fase de la Programacion Multianual de bienes, Servicios y Obras: Fase de Identificacion, en el SIGA-MEF?(1)	N	no corresponde	UNIDAD DE GESTION EDUCATIVA LOCAL DE CRUCERO
67	?Ha cumplido a la fecha con efectuar la Tercera Fase de la Programacion Multianual de bienes, Servicios y Obras: Fase de Consolidacion y Aprobacion? (3)	N	NO SE CUENTA CON LAS ACTIVIDADES PROGRAMAS EN EL CEPLAN	UNIDAD DE GESTION EDUCATIVA LOCAL HUANCANE - UGEL HUANCANE
68	?Ha cumplido a la fecha con efectuar la Fase de la Programacion Multianual de bienes, Servicios y Obras: Fase de Clasificacion y Priorizacion, en el SIGA-MEF? (2)	N	NO SE CUENTA CON LAS ACTIVIDADES PROGRAMAS EN EL CEPLAN	UNIDAD DE GESTION EDUCATIVA LOCAL HUANCANE - UGEL HUANCANE
69	?Ha cumplido a la fecha con efectuar la Fase de la Programacion Multianual de bienes, Servicios y Obras: Fase de Identificacion, en el SIGA-MEF?(1)	N	NO SE CUENTA CON LAS ACTIVIDADES PROGRAMAS EN EL CEPLAN	UNIDAD DE GESTION EDUCATIVA LOCAL HUANCANE - UGEL HUANCANE
70	?Ha cumplido a la fecha con efectuar la Tercera Fase de la Programacion Multianual de bienes, Servicios y Obras: Fase de Consolidacion y Aprobacion? (3)	S		UNIDAD DE GESTION EDUCATIVA LOCAL LAMPA PUNO - UGEL LAMPA
71	?Ha cumplido a la fecha con efectuar la Fase de la Programacion Multianual de bienes, Servicios y Obras: Fase de Clasificacion y Priorizacion, en el SIGA-MEF? (2)	S		UNIDAD DE GESTION EDUCATIVA LOCAL LAMPA PUNO - UGEL LAMPA
72	?Ha cumplido a la fecha con efectuar la Fase de la Programacion Multianual de bienes, Servicios y Obras: Fase de Identificacion, en el SIGA-MEF?(1)	S		UNIDAD DE GESTION EDUCATIVA LOCAL LAMPA PUNO - UGEL LAMPA
73	?Ha cumplido a la fecha con efectuar la Tercera Fase de la Programacion Multianual de bienes, Servicios y Obras: Fase de Consolidacion y Aprobacion? (3)	N		UNIDAD DE GESTION EDUCATIVA LOCAL MELGAR - UGEL MELGAR AYAVIRI
74	?Ha cumplido a la fecha con efectuar la Fase de la Programacion Multianual de bienes, Servicios y Obras: Fase de Clasificacion y Priorizacion, en el SIGA-MEF? (2)	N		UNIDAD DE GESTION EDUCATIVA LOCAL MELGAR - UGEL MELGAR AYAVIRI
75	?Ha cumplido a la fecha con efectuar la Fase de la Programacion Multianual de bienes, Servicios y Obras: Fase de Identificacion, en el SIGA-MEF?(1)	N		UNIDAD DE GESTION EDUCATIVA LOCAL MELGAR - UGEL MELGAR AYAVIRI
76	?Ha cumplido a la fecha con efectuar la Tercera Fase de la Programacion Multianual de bienes, Servicios y Obras: Fase de Consolidacion y Aprobacion? (3)	N	NO SE HA CUMPLIDO AUN PORQUE SE ESTA TRABAJANDO LA FASE DE CLASIFICACION Y PRIOORIZACION	UNIDAD DE GESTIÓN EDUCATIVA LOCAL PUNO - UGEL PUNO

77	?Ha cumplido a la fecha con efectuar la Fase de la Programacion Multianual de bienes, Servicios y Obras: Fase de Clasificacion y Priorizacion, en el SIGA-MEF? (2)	N	ESTA EN MODO DE EJECUCION ESTA FASE	UNIDAD DE GESTIÓN EDUCATIVA LOCAL PUNO - UGEL PUNO
78	?Ha cumplido a la fecha con efectuar la Fase de la Programacion Multianual de bienes, Servicios y Obras: Fase de Identificacion, en el SIGA-MEF?(1)	S		UNIDAD DE GESTIÓN EDUCATIVA LOCAL PUNO - UGEL PUNO
79	?Ha cumplido a la fecha con efectuar la Tercera Fase de la Programacion Multianual de bienes, Servicios y Obras: Fase de Consolidacion y Aprobacion? (3)	S		UNIDAD DE GESTION EDUCATIVA LOCAL SAN ROMAN - UGEL SAN ROMAN
80	?Ha cumplido a la fecha con efectuar la Fase de la Programacion Multianual de bienes, Servicios y Obras: Fase de Clasificacion y Priorizacion, en el SIGA-MEF? (2)	S		UNIDAD DE GESTION EDUCATIVA LOCAL SAN ROMAN - UGEL SAN ROMAN
81	?Ha cumplido a la fecha con efectuar la Fase de la Programacion Multianual de bienes, Servicios y Obras: Fase de Identificacion, en el SIGA-MEF?(1)	S		UNIDAD DE GESTION EDUCATIVA LOCAL SAN ROMAN - UGEL SAN ROMAN
82	?Ha cumplido a la fecha con efectuar la Tercera Fase de la Programacion Multianual de bienes, Servicios y Obras: Fase de Consolidacion y Aprobacion? (3)	N	No se cumplió porque algunos kits de los programas presupuestales cuentan con items desactualizados. que no corresponden a las fichas técnicas del SEACE: Ejem: item de kit: Gasolina 84 octanos (cuya prohibición según fichas técnicas SEACE, no es posible la comercialización en el departamento de Puno) item de kit: DIESEL B5 (cuya prohibición según fichas técnicas SEACE, no es posible la comercialización en el departamento de Puno)	REGION PUNO-SALUD MACUSANI
83	?Ha cumplido a la fecha con efectuar la Fase de la Programacion Multianual de bienes, Servicios y Obras: Fase de Clasificacion y Priorizacion, en el SIGA-MEF? (2)	N	Se realizó la fase de clasificación y priorización a un 50%, en vista de que algunos programas presupuestales no cumplieron con llenar el cuadro de necesidades.	REGION PUNO-SALUD MACUSANI
84	?Ha cumplido a la fecha con efectuar la Fase de la Programacion Multianual de bienes, Servicios y Obras: Fase de Identificacion, en el SIGA-MEF?(1)	N	Por la entrega tardía de los kits maestros por parte del MEF, para la programación 2022..	REGION PUNO-SALUD MACUSANI
85	?Ha cumplido a la fecha con efectuar la Tercera Fase de la Programacion Multianual de bienes, Servicios y Obras: Fase de Consolidacion y Aprobacion? (3)	N	SE TIENE MUCHA SOBRECARGA LABORAL, LAS AREAS USUARIAS NO CUENTAN TIEMPO PARA COORDINAR CON EL AREA DE PROGRAMACION; HAY PERSONAL EN AISLAMIENTO QUE GENERA RETRASOS EN LA INFORMACION	HOSPITAL REGIONAL MANUEL NUÑEZ BUTRON
86	?Ha cumplido a la fecha con efectuar la Fase de la Programacion Multianual de bienes, Servicios y Obras: Fase de Clasificacion y Priorizacion, en el SIGA-MEF? (2)	N	SE TIENE MUCHA SOBRECARGA LABORAL, LAS AREAS USUARIAS NO CUENTAN TIEMPO PARA COORDINAR CON EL AREA DE PROGRAMACION; HAY PERSONAL EN AISLAMIENTO QUE GENERA RETRASOS EN LA INFORMACION	HOSPITAL REGIONAL MANUEL NUÑEZ BUTRON

87	?Ha cumplido a la fecha con efectuar la Fase de la Programacion Multianual de bienes, Servicios y Obras: Fase de Identificacion, en el SIGA-MEF?(1)	N	SE TIENE MUCHA SOBRECARGA LABORAL, LAS AREAS USUARIAS NO CUENTAN TIEMPO PARA COORDINAR CON EL AREA DE PROGRAMACION; HAY PERSONAL EN AISLAMIENTO QUE GENERA RETRASOS EN LA INFORMACION	HOSPITAL REGIONAL MANUEL NUÑEZ BUTRON

Base Normativa

1. Artículo 14 de la "Directiva para la Programación Multianual de Bienes, Servicios y Obras" Resolución Directoral Nº 0003-2021-EF-54.01
2. Artículo 19 de la "Directiva para la Programación Multianual de Bienes, Servicios y Obras" Resolución Directoral Nº 0003-2021-EF-54.01
3. Artículo 22 de la "Directiva para la Programación Multianual de Bienes, Servicios y Obras" Resolución Directoral Nº 0003-2021-EF-54.01

8. Sistema administrativo de gestión de recursos humanos

8.1. Plazas cubiertas/no cubiertas y remuneraciones.

N°	Unidad Ejecutora	N° de plazas programadas por la entidad en el periodo a rendir	N° de personal contratado por la entidad en el periodo a rendir	Modalidad de contratación del personal de la entidad en el periodo a rendir			N° de plazas no cubiertas por la entidad (vacantes)	Total de remuneración de plazas programadas por la entidad en el periodo a rendir (S/)	Total de remuneración de plazas cubiertas por la entidad en el periodo a rendir (S/)	N° de personal que se desvinculó (cesó) en el periodo a rendir	Total de liquidación asignada por desvinculación (cese) en el periodo a rendir (S/)
				CAS	CAP	Otras modalidades (1)					
	TOTAL GENERAL	26 162	15 136	4 689	24 083	1 085	540	3,711,517,842.76	3,818,069,896.71	144	2,130,976.89
1	HOSPITAL REGIONAL MANUEL NUÑEZ BUTRON	444	112	169	556	0	0	2,500,000.00	2,264,872.30	0	0.00
2	UNIDAD DE GESTION EDUCATIVA LOCAL DE SANDIA	1 254	663	48	1 116	90	0	38,853,239.18	38,853,239.18	0	0.00
3	REGION PUNO-SALUD MACUSANI	974	974	730	641	0	0	3,815,917.34	3,815,917.34	0	0.00
4	UNIDAD DE GESTIÓN EDUCATIVA LOCAL PUNO - UGEL PUNO	1 081	1 081	111	3 397	7	0	3,408,990,536.00	3,408,990,536.00	0	0.00

5	UNIDAD DE GESTION EDUCATIVA LOCAL MELGAR - UGEL MELGAR AYAVIRI	3 333	993	79	2 134	120	35	63,031,624.38	22,925,038.32	54	267,539.83
6	UNIDAD DE GESTION EDUCATIVA LOCAL HUANCANE - UGEL HUANCANE	1 809	1 711	68	1 741	0	98	4,902,095.00	4,666,895.00	0	0.00
7	UNIDAD DE GESTIÓN EDUCATIVA LOCAL EL COLLAO ILAVE - UGEL EL COLLAO ILAVE	1 706	523	38	1 706	0	11	4,769,727.24	3,662,649.65	2	47,383.04
8	UNIDAD DE GESTION EDUCATIVA LOCAL DE CRUCERO	838	511	37	18	0	2	2,227,439.03	2,227,439.03	0	0.00
9	UNIDAD DE GESTION EDUCATIVA LOCAL CARABAYA MACUSANI- UGEL CARABAYA	951	951	57	951	9	0	2,242,975.22	2,242,975.22	0	440,411.30
10	UNIDAD DE GESTION EDUCATIVA LOCAL AZANGARO - UGEL AZANGARO	3 352	927	8	2 838	514	0	8,413,415.78	8,413,415.78	0	0.00

11	UNIDAD DE GESTION EDUCATIVA DE SAN ANTONIO DE PUTINA	929	929	41	888	0	0	23,053,989.84	23,053,989.84	0	0.00
12	UNIDAD DE GESTION EDUCATIVA LOCAL MOHO-UGEL MOHO	821	417	43	700	78	0	2,089,509.54	2,089,509.54	0	0.00
13	UNIDAD DE GESTION EDUCATIVA LOCAL CHUCUITO JULI - UGEL CHUCUITO	2 388	2 388	87	2 048	253	0	6,679,557.85	6,679,557.85	28	249,573.53
14	REGION PUNO-SALUD YUNGUYO - REDESS YUNGUYO	202	34	157	453	0	6	202.00	34.00	1	1.00
15	REGION PUNO-SALUD SANDIA - RED DE SALUD SANDIA	229	71	142	229	0	0	7,244,950.56	7,340,816.88	0	0.00
16	REGION PUNO-SALUD MELGAR	888	853	375	513	0	35	3,228,502.86	3,127,085.86	5	0.00
17	REGION PUNO-SALUD HUANCANE	846	354	354	492	0	5	3,191,864.33	3,191,864.33	0	0.00
18	REGION PUNO-SALUD EL COLLAO ILAVE	550	230	171	550	0	0	11,909,154.41	11,909,154.41	1	1.00

19	REGION PUNO-SALUD AZANGARO (HOSP. CARLOS CORNEJO ROSELLO)	466	189	189	466	0	14	1,571,155.37	1,998,069.19	0	0.00
20	REGION PUNO-RED DE SALUD CHUCUITO	721	88	266	455	0	5	35,708,594.00	34,472,775.86	13	262,461.66
21	RED DE SALUD SAN ROMAN - HOSPITAL CARLOS MONGE MEDRANO	1 068	67	706	1 068	0	0	61,975,951.00	61,975,951.00	0	0.00
22	RED DE SALUD PUNO - UE 405	458	470	470	458	0	0	3,310,501.71	3,309,501.71	0	0.00
23	PROGRAMA REGIONAL DE RIEGO Y DRENAJE - PRORRIDRE - PUNO	0	12	0	0	12	0	0.00	49,000.00	0	0.00
24	PROGRAMA DE APOYO AL DESARROLLO RURAL ANDINO	113	113	0	0	2	0	4,864,308.80	4,864,308.80	0	0.00
25	GOB. REG. DPTO. DE PUNO - SALUD LAMPA	318	318	117	318	0	318	1,175,126.62	1,175,126.62	0	0.00

26	DIRECCIÓN REGIONAL DE TRANSPORTES, COMUNICACIONES, VIVIENDA Y CONSTRUCCIÓN PUNO	130	8	0	130	0	0	904,186.00	742,236.05	5	156,772.41
27	DIRECCION REGIONAL DE PESQUERIA - PUNO	46	32	7	25	0	4	476,595.40	446,934.43	17	168,894.51
28	DIRECCIÓN REGIONAL DE EDUCACIÓN PUNO	80	80	80	65	0	0	670,082.30	150,000,000.00	0	419,651.32
29	DIRECCIÓN REGIONAL AGRARIA PUNO	167	37	139	127	0	7	3,716,641.00	3,581,002.52	18	118,287.29

Ver Anexo 8.1 (Adjunto en PDF)

Leyenda

1: De corresponder, considerar otras modalidades como: Personal Altamente Calificado - PAC, Fondo de Apoyo Gerencial - FAG, Convenios de Administración, Promotoras u otras.

8.2. Sanciones en el ejercicio de la función pública.

				Tipos de sanción			
N°	Unidad Ejecutora	N° total de personal en la entidad, en periodo a rendir	N° total de personal con sanción vigente en el periodo a rendir	Suspensión	Inhabilitación	Destitución	Otra sanción
	TOTAL GENERAL	17 712	11	4	4	3	0
1	UNIDAD DE GESTION EDUCATIVA LOCAL DE SANDIA	1 254	0	0	0	0	0
2	UNIDAD DE GESTIÓN EDUCATIVA LOCAL PUNO - UGEL PUNO	0	0	0	0	0	0

3	UNIDAD DE GESTION EDUCATIVA LOCAL LAMPA PUNO - UGEL LAMPA	0	0	0	0	0	0
4	UNIDAD DE GESTION EDUCATIVA LOCAL HUANCANE - UGEL HUANCANE	1 809	1	1	0	0	0
5	UNIDAD DE GESTIÓN EDUCATIVA LOCAL EL COLLAO ILAVE - UGEL EL COLLAO ILAVE	1 706	4	2	1	1	0
6	UNIDAD DE GESTION EDUCATIVA LOCAL DE CRUCERO	1	1	0	1	0	0
7	UNIDAD DE GESTION EDUCATIVA LOCAL CARABAYA MACUSANI- UGEL CARABAYA	0	0	0	0	0	0
8	UNIDAD DE GESTION EDUCATIVA LOCAL AZANGARO - UGEL AZANGARO	3 352	0	0	0	0	0
9	UNIDAD DE GESTION EDUCATIVA DE SAN ANTONIO DE PUTINA	929	0	0	0	0	0
10	UNIDAD DE GESTION EDUCATIVA LOCAL MOHO- UGEL MOHO	817	0	0	0	0	0

11	UNIDAD DE GESTION EDUCATIVA LOCAL CHUCUITO JULI - UGEL CHUCUITO	2 388	0	0	0	0	0
12	REGION PUNO-SALUD YUNGUYO - REDESS YUNGUYO	0	0	0	0	0	0
13	REGION PUNO-SALUD MELGAR	853	0	0	0	0	0
14	REGION PUNO-SALUD HUANCANE	846	0	0	0	0	0
15	REGION PUNO-SALUD EL COLLAO ILAVE	0	0	0	0	0	0
16	REGION PUNO-SALUD AZANGARO (HOSP. CARLOS CORNEJO ROSELLO)	655	1	0	0	1	0
17	REGION PUNO-RED DE SALUD CHUCUITO	0	0	0	0	0	0
18	RED DE SALUD SAN ROMAN - HOSPITAL CARLOS MONGE MEDRANO	1 774	1	0	1	0	0
19	RED DE SALUD PUNO - UE 405	928	3	1	1	1	0
20	PROGRAMA REGIONAL DE RIEGO Y DRENAJE - PRORRIDRE - PUNO	0	0	0	0	0	0
21	PROGRAMA DE APOYO AL DESARROLLO RURAL ANDINO	115	0	0	0	0	0
22	GOB. REG. DPTO. DE PUNO - SALUD LAMPA	0	0	0	0	0	0

23	DIRECCIÓN REGIONAL DE TRANSPORTES, COMUNICACIONES, VIVIENDA Y CONSTRUCCIÓN PUNO	106	0	0	0	0	0
24	DIRECCION REGIONAL DE PESQUERIA - PUNO	59	0	0	0	0	0
25	DIRECCIÓN REGIONAL DE EDUCACIÓN PUNO	120	0	0	0	0	0
26	DIRECCIÓN REGIONAL AGRARIA PUNO	0	0	0	0	0	0

9. Sistema Nacional de Control

9.1. Resumen general por servicios de control simultaneó (entidad y sus ejecutoras) (registrado por pliego)

Año de Emisión del Informe	Número de Informes de Control Simultaneo con Situaciones adversas en proceso y sin acciones (1)	Cantidad de situaciones adversas en proceso y sin acciones (2)
2015	3	10
2016	26	63
2017	14	24
2018	9	12
2019	32	45
2020	50	108
2021	132	206
TOTAL DEL PERIODO (2015-2021)	266	468

(1) Cantidad de todos los informes de control simultáneo con situaciones adversas en proceso y sin acciones a la fecha de corte

(2) Cantidad de situaciones adversas en proceso y sin acciones según fecha de vencimiento registrada en el SAGU, a la fecha de corte

9.2. Resumen general por servicios de control posterior (entidad y sus ejecutoras) (registrado por pliego)

Año de Emisión del Informe	Número Informes de Control Posterior con recomendaciones Pendientes y en Proceso (1)	Cantidad de recomendaciones Pendientes y en Proceso (2)
2001	8	26

2002	9	61
2003	4	14
2004	2	22
2005	4	19
2006	9	42
2007	7	43
2008	6	36
2009	4	39
2010	5	12
2011	7	35
2012	16	49
2013	20	57
2014	17	33
2015	19	47
2016	11	31
2017	12	48
2018	16	54
2019	7	29
2020	14	47
2021	47	109
TOTAL DEL PERIODO (2001-2021)	244	853

(1) Cantidad de informes de control posterior con recomendaciones Pendientes y en Proceso según fecha de vencimiento registrada en el SAGU, hasta la fecha de corte
(2) Cantidad de recomendaciones Pendientes y en Proceso según fecha de vencimiento registrada en el SAGU, a la fecha de corte

9.3. Resumen de informes de control posterior por Unidad ejecutora (registrado por pliego)

AÑO	Unidad Ejecutora Presupuestal	Número Informes de Control Posterior con recomendaciones Pendientes y en Proceso (1)	Cantidad de recomendaciones Pendientes y en Proceso (2)
2001	DIRECCIÓN REGIONAL DE SALUD PUNO	8	26
2002	DIRECCION REGIONAL DE PESQUERIA - PUNO	1	4
2002	DIRECCIÓN REGIONAL AGRARIA PUNO	1	1
2002	DIRECCIÓN REGIONAL DE SALUD PUNO	7	56
2003	DIRECCIÓN REGIONAL DE SALUD PUNO	3	13

2003	GOBIERNO REGIONAL PUNO	1	1
2004	DIRECCIÓN REGIONAL DE SALUD PUNO	2	22
2005	DIRECCIÓN REGIONAL DE EDUCACIÓN PUNO	1	1
2005	DIRECCIÓN REGIONAL DE SALUD PUNO	1	11
2005	DIRECCIÓN REGIONAL DE TRANSPORTES, COMUNICACIONES, VIVIENDA Y CONSTRUCCIÓN PUNO	1	5
2005	GOBIERNO REGIONAL PUNO	1	2
2006	DIRECCIÓN REGIONAL DE EDUCACIÓN PUNO	3	9
2006	DIRECCIÓN REGIONAL DE SALUD PUNO	3	23
2006	DIRECCIÓN REGIONAL DE TRANSPORTES, COMUNICACIONES, VIVIENDA Y CONSTRUCCIÓN PUNO	1	3
2006	GOBIERNO REGIONAL PUNO	1	1
2006	RED DE SALUD SAN ROMAN - HOSPITAL CARLOS MONGE MEDRANO	1	6
2007	DIRECCIÓN REGIONAL DE EDUCACIÓN PUNO	1	1
2007	DIRECCIÓN REGIONAL DE SALUD PUNO	4	34
2007	DIRECCIÓN REGIONAL DE TRANSPORTES, COMUNICACIONES, VIVIENDA Y CONSTRUCCIÓN PUNO	1	2
2007	RED DE SALUD SAN ROMAN - HOSPITAL CARLOS MONGE MEDRANO	1	6
2008	DIRECCIÓN REGIONAL DE SALUD PUNO	4	29
2008	DIRECCIÓN REGIONAL DE TRANSPORTES, COMUNICACIONES, VIVIENDA Y CONSTRUCCIÓN PUNO	1	1
2008	RED DE SALUD SAN ROMAN - HOSPITAL CARLOS MONGE MEDRANO	1	6
2009	DIRECCIÓN REGIONAL DE EDUCACIÓN PUNO	1	7
2009	DIRECCIÓN REGIONAL DE SALUD PUNO	2	15
2009	HOSPITAL REGIONAL MANUEL NUÑEZ BUTRON	1	17
2010	DIRECCIÓN REGIONAL DE SALUD PUNO	4	5
2010	RED DE SALUD SAN ROMAN - HOSPITAL CARLOS MONGE MEDRANO	1	7

2011	DIRECCIÓN REGIONAL DE EDUCACIÓN PUNO	1	6
2011	DIRECCIÓN REGIONAL DE SALUD PUNO	5	24
2011	RED DE SALUD SAN ROMAN - HOSPITAL CARLOS MONGE MEDRANO	1	5
2012	DIRECCIÓN REGIONAL AGRARIA PUNO	1	2
2012	DIRECCIÓN REGIONAL DE EDUCACIÓN PUNO	1	5
2012	DIRECCIÓN REGIONAL DE SALUD PUNO	4	17
2012	DIRECCIÓN REGIONAL DE TRANSPORTES, COMUNICACIONES, VIVIENDA Y CONSTRUCCIÓN PUNO	1	1
2012	GOBIERNO REGIONAL PUNO	7	12
2012	HOSPITAL REGIONAL MANUEL NUÑEZ BUTRON	1	5
2012	RED DE SALUD SAN ROMAN - HOSPITAL CARLOS MONGE MEDRANO	1	7
2013	DIRECCIÓN REGIONAL DE EDUCACIÓN PUNO	2	9
2013	DIRECCIÓN REGIONAL DE SALUD PUNO	4	14
2013	GOBIERNO REGIONAL PUNO	12	23
2013	RED DE SALUD SAN ROMAN - HOSPITAL CARLOS MONGE MEDRANO	2	11
2014	DIRECCIÓN REGIONAL AGRARIA PUNO	1	3
2014	DIRECCIÓN REGIONAL DE SALUD PUNO	1	5
2014	DIRECCIÓN REGIONAL DE TRANSPORTES, COMUNICACIONES, VIVIENDA Y CONSTRUCCIÓN PUNO	1	2
2014	GOBIERNO REGIONAL PUNO	11	15
2014	HOSPITAL REGIONAL MANUEL NUÑEZ BUTRON	3	8
2015	DIRECCIÓN REGIONAL AGRARIA PUNO	3	10
2015	DIRECCIÓN REGIONAL DE EDUCACIÓN PUNO	2	10
2015	DIRECCIÓN REGIONAL DE SALUD PUNO	2	6
2015	DIRECCIÓN REGIONAL DE TRANSPORTES, COMUNICACIONES, VIVIENDA Y CONSTRUCCIÓN PUNO	1	5
2015	GOBIERNO REGIONAL PUNO	8	11

2015	HOSPITAL REGIONAL MANUEL NUÑEZ BUTRON	1	2
2015	RED DE SALUD SAN ROMAN - HOSPITAL CARLOS MONGE MEDRANO	1	2
2015	UNIDAD DE GESTIÓN EDUCATIVA LOCAL YUNGUYO - UGEL YUNGUYO	1	1
2016	DIRECCIÓN REGIONAL AGRARIA PUNO	1	5
2016	DIRECCIÓN REGIONAL DE EDUCACIÓN PUNO	2	6
2016	DIRECCIÓN REGIONAL DE SALUD PUNO	1	7
2016	GOBIERNO REGIONAL PUNO	4	4
2016	HOSPITAL REGIONAL MANUEL NUÑEZ BUTRON	1	1
2016	RED DE SALUD SAN ROMAN - HOSPITAL CARLOS MONGE MEDRANO	1	4
2016	UNIDAD DE GESTIÓN EDUCATIVA LOCAL YUNGUYO - UGEL YUNGUYO	1	4
2017	DIRECCIÓN REGIONAL DE EDUCACIÓN PUNO	2	12
2017	DIRECCIÓN REGIONAL DE SALUD PUNO	2	11
2017	GOBIERNO REGIONAL PUNO	5	11
2017	HOSPITAL REGIONAL MANUEL NUÑEZ BUTRON	1	9
2017	UNIDAD DE GESTION EDUCATIVA LOCAL MELGAR - UGEL MELGAR AYAVIRI	1	3
2017	UNIDAD DE GESTIÓN EDUCATIVA LOCAL YUNGUYO - UGEL YUNGUYO	1	2
2018	DIRECCIÓN REGIONAL DE EDUCACIÓN PUNO	2	5
2018	DIRECCIÓN REGIONAL DE SALUD PUNO	1	4
2018	GOBIERNO REGIONAL PUNO	9	32
2018	HOSPITAL REGIONAL MANUEL NUÑEZ BUTRON	1	3
2018	RED DE SALUD SAN ROMAN - HOSPITAL CARLOS MONGE MEDRANO	1	3
2018	UNIDAD DE GESTION EDUCATIVA LOCAL MELGAR - UGEL MELGAR AYAVIRI	1	4
2018	UNIDAD DE GESTIÓN EDUCATIVA LOCAL YUNGUYO - UGEL YUNGUYO	1	3

2019	DIRECCIÓN REGIONAL DE EDUCACIÓN PUNO	2	4
2019	DIRECCIÓN REGIONAL DE SALUD PUNO	1	3
2019	GOBIERNO REGIONAL PUNO	3	20
2019	RED DE SALUD SAN ROMAN - HOSPITAL CARLOS MONGE MEDRANO	1	2
2020	DIRECCIÓN REGIONAL DE EDUCACIÓN PUNO	2	4
2020	DIRECCIÓN REGIONAL DE SALUD PUNO	1	3
2020	GOBIERNO REGIONAL PUNO	8	34
2020	UNIDAD DE GESTION EDUCATIVA LOCAL SAN ROMAN - UGEL SAN ROMAN	3	6
2021	DIRECCION REGIONAL DE PESQUERIA - PUNO	1	1
2021	DIRECCIÓN REGIONAL DE EDUCACIÓN PUNO	7	10
2021	DIRECCIÓN REGIONAL DE SALUD PUNO	1	1
2021	DIRECCIÓN REGIONAL DE TRANSPORTES, COMUNICACIONES, VIVIENDA Y CONSTRUCCIÓN PUNO	2	3
2021	GOB. REG. DPTO. DE PUNO - SALUD LAMPA	1	1
2021	GOBIERNO REGIONAL PUNO	14	69
2021	HOSPITAL REGIONAL MANUEL NUÑEZ BUTRON	3	5
2021	PROGRAMA DE APOYO AL DESARROLLO RURAL ANDINO	1	1
2021	PROGRAMA REGIONAL DE RIEGO Y DRENAJE - PRORRIDRE - PUNO	1	1
2021	RED DE SALUD PUNO - UE 405	1	1
2021	RED DE SALUD SAN ROMAN - HOSPITAL CARLOS MONGE MEDRANO	1	1
2021	REGION PUNO-RED DE SALUD CHUCUITO	1	1
2021	REGION PUNO-SALUD AZANGARO (HOSP. CARLOS CORNEJO ROSELLO)	1	1
2021	REGION PUNO-SALUD EL COLLAO ILAVE	1	1
2021	REGION PUNO-SALUD HUANCANE	1	1
2021	REGION PUNO-SALUD MACUSANI	1	1
2021	REGION PUNO-SALUD MELGAR	1	1

2021	REGION PUNO-SALUD SANDIA - RED DE SALUD SANDIA	1	1
2021	REGION PUNO-SALUD YUNGUYO - REDESS YUNGUYO	1	1
2021	UNIDAD DE GESTION EDUCATIVA LOCAL CARABAYA MACUSANI- UGEL CARABAYA	1	1
2021	UNIDAD DE GESTION EDUCATIVA LOCAL LAMPA PUNO - UGEL LAMPA	2	3
2021	UNIDAD DE GESTION EDUCATIVA LOCAL SAN ROMAN - UGEL SAN ROMAN	2	2
2021	UNIDAD DE GESTIÓN EDUCATIVA LOCAL EL COLLAO ILAVE - UGEL EL COLLAO ILAVE	1	1
TOTAL DEL PERIODO (2001-2021)		244	853

Ver Anexo 9.1 al 9.2 (Adjunto en PDF)

Leyenda

(1)Cantidad de informes de control posterior con recomendaciones no implementadas según fecha de vencimiento registrada en el SAGU, hasta la fecha de corte

(2)Cantidad de recomendaciones no implementadas según fecha de vencimiento registrada en el SAGU, a la fecha de corte

9.4. Resumen de informes de control simultáneo por unidad ejecutora (registrado por pliego)

AÑO	Unidad Ejecutora Presupuestal	Número Control Simultaneo con situaciones adversas en proceso y sin acciones	Cantidad de situaciones adversas en proceso y sin acciones
2015	DIRECCIÓN REGIONAL DE EDUCACIÓN PUNO	2	9
2015	GOBIERNO REGIONAL PUNO	1	1
2016	DIRECCIÓN REGIONAL DE EDUCACIÓN PUNO	4	17
2016	DIRECCIÓN REGIONAL DE SALUD PUNO	4	4
2016	GOBIERNO REGIONAL PUNO	10	32
2016	HOSPITAL REGIONAL MANUEL NUÑEZ BUTRON	5	7
2016	RED DE SALUD SAN ROMAN - HOSPITAL CARLOS MONGE MEDRANO	3	3
2017	DIRECCIÓN REGIONAL AGRARIA PUNO	1	1
2017	DIRECCIÓN REGIONAL DE SALUD PUNO	3	8
2017	GOBIERNO REGIONAL PUNO	1	1
2017	HOSPITAL REGIONAL MANUEL NUÑEZ BUTRON	2	2
2017	UNIDAD DE GESTIÓN EDUCATIVA LOCAL PUNO - UGEL PUNO	1	4

2017	UNIDAD DE GESTIÓN EDUCATIVA LOCAL YUNGUYO - UGEL YUNGUYO	6	8
2018	DIRECCIÓN REGIONAL DE SALUD PUNO	2	2
2018	GOBIERNO REGIONAL PUNO	2	4
2018	HOSPITAL REGIONAL MANUEL NUÑEZ BUTRON	5	6
2019	DIRECCION REGIONAL DE PESQUERIA - PUNO	1	1
2019	DIRECCIÓN REGIONAL DE EDUCACIÓN PUNO	1	4
2019	DIRECCIÓN REGIONAL DE SALUD PUNO	3	3
2019	GOBIERNO REGIONAL PUNO	2	2
2019	HOSPITAL REGIONAL MANUEL NUÑEZ BUTRON	12	19
2019	PROGRAMA DE APOYO AL DESARROLLO RURAL ANDINO	1	1
2019	PROGRAMA REGIONAL DE RIEGO Y DRENAJE - PRORRIDRE - PUNO	1	1
2019	RED DE SALUD SAN ROMAN - HOSPITAL CARLOS MONGE MEDRANO	1	4
2019	REGION PUNO-SALUD AZANGARO (HOSP. CARLOS CORNEJO ROSELLO)	1	1
2019	UNIDAD DE GESTION EDUCATIVA LOCAL MOHO- UGEL MOHO	1	1
2019	UNIDAD DE GESTION EDUCATIVA LOCAL DE CRUCERO	1	1
2019	UNIDAD DE GESTION EDUCATIVA LOCAL DE SANDIA	1	1
2019	UNIDAD DE GESTION EDUCATIVA LOCAL MELGAR - UGEL MELGAR AYAVIRI	1	1
2019	UNIDAD DE GESTIÓN EDUCATIVA LOCAL EL COLLAO ILAVE - UGEL EL COLLAO ILAVE	2	2
2019	UNIDAD DE GESTIÓN EDUCATIVA LOCAL YUNGUYO - UGEL YUNGUYO	3	3
2020	DIRECCIÓN REGIONAL DE EDUCACIÓN PUNO	1	3
2020	DIRECCIÓN REGIONAL DE SALUD PUNO	1	4

2020	DIRECCIÓN REGIONAL DE TRANSPORTES, COMUNICACIONES, VIVIENDA Y CONSTRUCCIÓN PUNO	1	2
2020	GOBIERNO REGIONAL PUNO	22	54
2020	HOSPITAL REGIONAL MANUEL NUÑEZ BUTRON	10	21
2020	RED DE SALUD SAN ROMAN - HOSPITAL CARLOS MONGE MEDRANO	2	3
2020	UNIDAD DE GESTION EDUCATIVA LOCAL HUANCANE - UGEL HUANCANE	1	1
2020	UNIDAD DE GESTION EDUCATIVA LOCAL MELGAR - UGEL MELGAR AYAVIRI	5	8
2020	UNIDAD DE GESTION EDUCATIVA LOCAL SAN ROMAN - UGEL SAN ROMAN	3	6
2020	UNIDAD DE GESTIÓN EDUCATIVA LOCAL YUNGUYO - UGEL YUNGUYO	4	6
2021	DIRECCION REGIONAL DE PESQUERIA - PUNO	2	2
2021	DIRECCIÓN REGIONAL AGRARIA PUNO	1	2
2021	DIRECCIÓN REGIONAL DE EDUCACIÓN PUNO	10	19
2021	DIRECCIÓN REGIONAL DE SALUD PUNO	13	34
2021	DIRECCIÓN REGIONAL DE TRANSPORTES, COMUNICACIONES, VIVIENDA Y CONSTRUCCIÓN PUNO	2	2
2021	GOB. REG. DPTO. DE PUNO - SALUD LAMPA	1	1
2021	GOBIERNO REGIONAL PUNO	13	25
2021	HOSPITAL REGIONAL MANUEL NUÑEZ BUTRON	18	19
2021	PROGRAMA DE APOYO AL DESARROLLO RURAL ANDINO	3	4
2021	PROGRAMA REGIONAL DE RIEGO Y DRENAJE - PRORRIDRE - PUNO	3	3
2021	RED DE SALUD PUNO - UE 405	6	12
2021	RED DE SALUD SAN ROMAN - HOSPITAL CARLOS MONGE MEDRANO	6	14
2021	REGION PUNO-RED DE SALUD CHUCUITO	3	5

2021	REGION PUNO-SALUD AZANGARO (HOSP. CARLOS CORNEJO ROSELLO)		8
2021	REGION PUNO-SALUD EL COLLAO ILAVE	6	9
2021	REGION PUNO-SALUD HUANCANE	2	2
2021	REGION PUNO-SALUD MACUSANI	6	8
2021	REGION PUNO-SALUD MELGAR	7	11
2021	REGION PUNO-SALUD SANDIA - RED DE SALUD SANDIA	2	2
2021	REGION PUNO-SALUD YUNGUYO - REDESS YUNGUYO	4	5
2021	UNIDAD DE GESTION EDUCATIVA LOCAL CHUCUITO JULI - UGEL CHUCUITO	1	1
2021	UNIDAD DE GESTION EDUCATIVA LOCAL MOHO- UGEL MOHO	2	2
2021	UNIDAD DE GESTION EDUCATIVA DE SAN ANTONIO DE PUTINA	2	2
2021	UNIDAD DE GESTION EDUCATIVA LOCAL AZANGARO - UGEL AZANGARO	1	1
2021	UNIDAD DE GESTION EDUCATIVA LOCAL CARABAYA MACUSANI- UGEL CARABAYA	2	2
2021	UNIDAD DE GESTION EDUCATIVA LOCAL DE CRUCERO	1	1
2021	UNIDAD DE GESTION EDUCATIVA LOCAL DE SANDIA	1	1
2021	UNIDAD DE GESTION EDUCATIVA LOCAL HUANCANE - UGEL HUANCANE	2	2
2021	UNIDAD DE GESTION EDUCATIVA LOCAL LAMPA PUNO - UGEL LAMPA	1	1
2021	UNIDAD DE GESTION EDUCATIVA LOCAL MELGAR - UGEL MELGAR AYAVIRI	2	2
2021	UNIDAD DE GESTION EDUCATIVA LOCAL SAN ROMAN - UGEL SAN ROMAN	1	1
2021	UNIDAD DE GESTIÓN EDUCATIVA LOCAL EL COLLAO ILAVE - UGEL EL COLLAO ILAVE	2	2
2021	UNIDAD DE GESTIÓN EDUCATIVA LOCAL YUNGUYO - UGEL YUNGUYO	1	1
TOTAL DEL PERIODO (2015-2021)		266	468

Ver Anexo 9.3(Adjunto en PDF)

Leyenda

(1)Cantidad de informes de control simultáneo con situaciones adversas no superadas según fecha de vencimiento registrada en el SAGU, hasta la fecha de corte

(2)Cantidad de situaciones adversas no superadas según fecha de vencimiento registrada en el SAGU, a la fecha de corte

10. Sistema de modernización de la gestión pública

Avances en la Implementación del Sistema de Modernización de la Gestión Pública (por pliego)

10.1. Estructura Organización y Funcionamiento del Estado (registrado por pliego)

Reglamento de Organización y Funciones (aplica a Ministerios, organismos públicos y Universidades)

Adecuación al D.S N° 054- 2018 - PCM (SI/No)	Norma de aprobación del ROF (D.S N°)
SI	AVANCE DEL 90%, SERÁ APROBADO EN EL MES DE JUNIO DEL PRESENTE AÑO

10.2. Documentos de gestión organizacional para Programas, Proyectos especiales, órganos desconcentrados, órganos académicos y fondos

N°	Nombre del Programa/Proyecto/Órgano o Fondo	Tipo de documento de Gestión Organizacional (ROF/MOP)	Adecuación al D.S N° 054- 2018 -PCM (SI/No)	Norma de aprobación del MOP (*)
1	DIRECCIÓN REGIONAL DE TURISMO Y COMERCIO EXTERIOR DE TURISMO (DIRCETUR)	MOP	SI	AVANCE 10%
2	DIRECCIÓN REGIONAL AGRARIA	MOP	SI	AVANCE DEL 20%, PROGRAMADO SU APROBACIÓN PARA EL MES DE SETIEMBRE DEL 2022
3	DIRECCIÓN REGIONAL DE SALUD (DIRESA) PUNO	MOP	SI	AVANCE 30%, PROGRAMADO SU APRABACIÓN PARA EL MES DE OCTUBRE DEL 2022
4	DIRECCIÓN REGIONAL DE EDUCACIÓN	MOP	SI	AVANCE 60, SERÁ APROBADO EN EL MES DE JULIO DEL 2022

Leyenda

(*) Señalar el N° del Decreto Supremo, Resolución Ministerial, Resolución del Titular de la Entidad u Otros (especificar).

10.3. Simplificación administrativa (registrado por pliego)

Implementación del Sistema único de Trámite de Adecuación al Nuevo Formato TUPA (Por iniciar/En proceso /Finalizado)	Porcentaje del registro de información de trámite del Texto Único de Procedimientos Administrativos (TUPA) en el Sistema Único de Trámite (SUT) (%)
EN PROCESO	70

10.4. Gestión de reclamos (registrado por pliego)

Tramo de Implementación (Tramo I, II o III)	Estado de Implementación (Por Iniciar/En proceso /Finalizado)	% de avance de Implementación del Libro de Reclamaciones (*)
		0

Leyenda:

(*) No corresponde (en aquellos casos en donde el tramo no haya iniciado)

Nota: El proceso de implementación de la plataforma digital "Libro de Reclamaciones" establecida en el Decreto Supremo N° 007-2020-PCM y en la Norma Técnica aprobada en el artículo 1 precedente, se efectúa en forma progresiva a través de cinco (5) tramos, según se detalla a continuación:

a) Primer tramo: Poder Ejecutivo, que incluye a ministerios, organismos públicos, Fuerzas Armadas y Policía Nacional del Perú, cuyo plazo máximo de implementación vence el 31 de julio de 2021.

b) Segundo tramo: Programas y proyectos del Poder Ejecutivo, Fondo Nacional de Financiamiento de la Actividad Empresarial del Estado - FONAFE y las empresas bajo su ámbito a las cuales les aplique el Decreto Supremo N° 007-2020-PCM, cuyo plazo máximo de implementación vence el 31 de diciembre de 2021.

c) Tercer tramo: Poder Legislativo, Poder Judicial, Organismos Constitucionalmente Autónomos, universidades y municipalidades de Lima Metropolitana, cuyo plazo máximo de implementación vence el 30 de abril de 2022.

d) Cuarto tramo: Gobiernos regionales, proyectos y universidades regionales, cuyo plazo máximo de implementación vence el 31 de octubre de 2022.

e) Quinto tramo: Gobiernos locales (provinciales y distritales de tipo A, B y D), cuyo plazo máximo de implementación vence el 31 de diciembre de 2023.

11. Sistema de defensa jurídica del estado

11.1. Total de procesos y obligaciones pecuniarias a favor y contra el estado (registrado por pliego)

N°	Cantidad Total de Investigaciones (en el Ministerio Público) (2)	Cantidad total de Procesos (en el Poder Judicial) (3)	Cantidad de total de otros Procesos (4)	Cantidad Total de Procesos	Estado demandante/denunciante/agraviado/actor civil (5)			Estado demandado/denunciado/tercero civil (6)		
					Monto Total establecido en la sentencia	Monto Cobrado	Monto Pendiente de cobro	Monto Total establecido en la sentencia	Monto Pagado	Monto Pendiente de pago
	A	B	C	D	E			F		
1	145	25 369	60	25 574	30,000.00	14,000.00	16,000.00	2,056,412.48	0.00	2,056,412.48

Nota: El presente formato está orientado a recopilar la información en forma total y/o acumulada

(A) Total de investigaciones (en diligencias preliminares e investigación preparatoria). En caso del C. de PP de 1940, se debe consignar solo la data total referida a la investigación preliminar.

(B) Total de procesos en el PJ (precisar la carga total acumulada entre todas las materias que conozca la procuraduría y que se encuentren judicializadas)

(C) Total de procesos que no se encuentren o no se tramiten ante el Ministerio Público ni ante el Poder Judicial (procesos arbitrales, arbitrales laborales, administrativos, conciliaciones y similares)

(D) Cantidad procesos de la sumatoria de A+B+C

(E) Pagos exigidos por el Estado

(F) Pagos reclamados al Estado

11.2. Total de casos emblemáticos y casos con montos mayores a 100 UIT (registrado por pliego)

Órgano Jurisdiccional /Fiscal/otros	Distrito Judicial/Distrito Fiscal/Otros	Sujeto Procesal (3)	Naturaleza/ Especialidad (4)	Materia/Delitos (5)	Fecha del Auto Admisorio / Fecha de Inicio de Diligencias Preliminares/ otros similares	Estadio Procesal (6)	Pretensión Económica S/. (7)	Monto establecido en la Sentencia S/.	Monto Pagado S/.	Monto por pagar S/.	Número personas investigadas/ procesadas/demandadas en cada caso emblemático
A		B	C	D		E	F				

ORGANO FISCAL	MINISTERIO PUBLICO	DENUNCIADO	PENAL	INVESTIGACION PRELIMINAR Y PREPARATORIA	06/11/2021	TRAMITE	1,040,576.38	0	0.00	0.00	4
ORGANO JURISDICCIONAL	JUZGADO DE PAZ LETRADO LABORAL ZONA NORTE SEDE JULIACA	DEMANDADO	LABORAL	OBLIGACION DE DAR SUMA DE DINERO	25/08/2021	EJECUCIÓN	604,133.87	0.00	0.00	0.00	0
ORGANO JURISDICCIONAL	JUZGADO DE PAZ LETRADO LABORAL ZONA NORTE SEDE JULIACA	DEMANDADO	LABORAL	OBLIGACION DE DAR SUMA DE DINERO	27/10/2021	APELACIÓN	1,598,278.58	262,784.30	0.00	262,784.30	0
ORGANO JURISDICCIONAL	JUZGADO DE PAZ LETRADO LABORAL ZONA SUR SEDE PUNO	DEMANDADO	LABORAL	OBLIGACION DE DAR SUMA DE DINERO	16/12/2021	TRAMITE	5,782,489.20	0.00	0.00	0.00	0
ORGANO JURISDICCIONAL	JUZGADO DE PAZ LETRADO LABORAL ZONA SUR SEDE PUNO	DEMANDADO	LABORAL	OBLIGACION DE DAR SUMA DE DINERO	27/10/2021	TRAMITE	1,307,626.09	0.00	0.00	0.00	0
ORGANO JURISDICCIONAL	JUZGADO DE PAZ LETRADO LABORAL ZONA SUR PUNO	DEMANDADO	LABORAL	OBLIGACION DE DAR SUMA DE DINERO	27/10/2021	APELACIÓN	494,726.62	271.39	0.00	0.00	0
ORGANO JURISDICCIONAL	JUZGADO DE PAZ LETRADO LABORAL ZONA NORTE SEDE JULIACA	DEMANDADO	LABORAL	OBLIGACION DE DAR SUMA DE DINERO	31/05/2021	APELACIÓN	1,639,443.32	671,937.52	0.00	671,937.52	0
ORGANO JURISDICCIONAL	JUZGADO DE PAZ LETRADO LABORAL ZONA SUR SEDE PUNO	DEMANDADO	LABORAL	OBLIGACION DE DAR SUMA DE DINERO	26/08/2021	APELACIÓN	8,051,360.78	0.00	0.00	0.00	0

ORGANO JURISDICCIONAL	JUZGADO DE PAZ LETRADO LABORAL ZONA NORTE SEDE JULIACA	DEMANDADO	LABORAL	OBLIGACION DE DAR SUMA DE DINERO	05/05/2021	APELACIÓN	521,975.49	247,908.08	0.00	247,908.08	0
ORGANO JURISDICCIONAL	JUZGADO DE PAZ LETRADO LABORAL ZONA NORTE SEDE JULIACA	DEMANDADO	LABORAL	OBLIGACION DE DAR SUMA DE DINERO	04/05/2021	APELACIÓN	630,125.86	195,763.62	0.00	195,763.62	0
ORGANO JURISDICCIONAL	JUZGADO DE PAZ LETRADO LABORAL ZONA NORTE SEDE JULIACA	DEMANDADO	LABORAL	OBLIGACION DE DAR SUMA DE DINERO	04/05/2021	APELACIÓN	1,065,329.30	0.00	0.00	0.00	0
ORGANO JURISDICCIONAL	JUZGADO DE PAZ LETRADO LABORAL ZONA SUR SEDE PUNO	DEMANDADO	LABORAL	OBLIGACION DE DAR SUMA DE DINERO	04/05/2021	APELACIÓN	629,703.22	68,670.53	0.00	68,670.53	0
ORGANO JURISDICCIONAL	JUZGADO DE PAZ LETRADO LABORAL ZONA NORTE SEDE JULIACA	DEMANDADO	LABORAL	OBLIGACION DE DAR SUMA DE DINERO	27/03/2021	APELACIÓN	1,978,231.53	5,132.97	0.00	5,132.97	0
ORGANO JURISDICCIONAL	JUZGADO DE PAZ LETRADO LABORAL ZONA SUR SEDE PUNO	DEMANDADO	LABORAL	OBLIGACION DE DAR SUMA DE DINERO	23/02/2021	APELACIÓN	1,149,410.11	7,711.25	0.00	7,711.25	0
ORGANO JURISDICCIONAL	JUZGADO DE PAZ LETRADO LABORAL ZONA NORTE SEDE JULIACA	DEMANDADO	LABORAL	OBLIGACION DE DAR SUMA DE DINERO	17/11/2021	APELACIÓN	1,598,278.58	262,784.30	0.00	262,784.30	0

ORGANO JURISDICCIONAL	JUZGADO DE PAZ LETRADO LABORAL ZONA NORTE SEDE JULIACA	DEMANDADO	LABORAL	OBLIGACION DE DAR SUMA DE DINERO	15/01/2021	APELACIÓN	522,633.53	522,633.53	0.00	522,633.53	0
ORGANO JURISDICCIONAL	JUZGADO DE PAZ LETRADO LABORAL ZONA SUR SEDE PUNO	DEMANDADO	LABORAL	OBLIGACION DE DAR SUMA DE DINERO	04/05/2021	APELACIÓN	626,495.15	0.00	0.00	0.00	0
ORGANO ARBITRAL	PUNO	DENUNCIADO	OTROS	ARBITRAL	17/01/2021	TRAMITE	3,624,300.00	0.00	0.00	0.00	0
ORGANO ARBITRAL	PUNO	DENUNCIADO	OTROS	ARBITRAJE	09/04/2021	TRAMITE	716,475.00	0.00	0.00	0.00	0
ORGANO ARBITRAL	PUNO	DENUNCIADO	OTROS	ARBITRAJE	15/02/2021	TRAMITE	1,850,000.00	0.00	0.00	0.00	0
ORGANO ARBITRAL	PUNO	DENUNCIADO	OTROS	ARBITRAJE	06/08/2021	TRAMITE	770,595.29	0.00	0.00	0.00	0
ORGANO JURISDICCIONAL	PUNO	DEMANDADO	CIVIL	EJECUCION DE LAUDO ARBITRAL	07/11/2021	EJECUCIÓN	1,918,230.91	1,918,230.91	0.00	1,918,230.91	0
ORGANO JURISDICCIONAL	PUNO	DEMANDADO	CIVIL	EJECUCION DE LAUDO ARBITRAL	28/01/2021	EJECUCIÓN	15,452,164.60	15,452,164.60	0.00	15,452,164.60	0

Nota: El presente formato está orientado a recopilar información por cada caso emblemático (en las diferentes especialidades o materias que conoce la procuraduría pública).
(A) Precisar el órgano fiscal, jurisdiccional, árbitro y otros que tiene a cargo el caso.
(B) Situación de la entidad en el caso o proceso (denunciante, denunciado, demandado, demandante, agraviado, actor civil, tercero civil y otros)
(C) Precisar en cada caso emblemático su naturaleza o especialidad (penal, civil, laboral, contencioso administrativo y otros)
(D) Precisar en cada caso emblemático la materia o delitos (beneficios sociales, responsabilidad contractual, peculado, colusión, banda criminal, tráfico ilícito de drogas y otros)
(E) Precisar si el caso emblemático se encuentra en trámite, apelación o ejecución.
(F) Precisar la pretensión económica total del caso emblemático (presentada por el Estado o por la parte contraria). Consignar información solo cuando la pretensión

III. SECCIÓN II: INFORMACIÓN DE INDICADORES SOCIALES Y ECONÓMICOS

Información estructurada y automatizada de los principales indicadores sectoriales y sociales relacionados a la Entidad y tiene por finalidad servir de referencia a la ejecución de los principales servicios públicos que brinda la Entidad.

Entre los principales rubros de información se tienen indicadores relacionados a los sectores: Transporte, Educación, Vivienda, Salud, Trabajo, Producción y Energía.

Este cuadrante proporcionara información de fuente pública como del Instituto Nacional de Estadística e Informática (INEI) así como las generadas por la propia

entidad previamente aprobados por la Contraloría General.

La información tendrá criterios de búsqueda por UBIGEO, departamento, provincia y distrito e indicadores sociales importantes.

Sector:

Año (*)	UNIDAD EJECUTORA	Sector	Indicador	Unidad Medida	Porcentaje / Valor de Indicador	Fuente
2021	DIRECCIÓN REGIONAL DE TRANSPORTES, COMUNICACIONES, VIVIENDA Y CONSTRUCCIÓN PUNO	MINISTERIO DE TRANSPORTES Y COMUNICACIONES	NUMERO DE RED VIAL CON MANTENIMIENTO RUTINARIO Y PERIODICO OPORTUNO	NUMERO	0.00	https://www.regionpuno.gob.pe/plan-estrategico-institucional/
2021	PROGRAMA DE APOYO AL DESARROLLO RURAL ANDINO	MINISTERIO DE AGRICULTURA Y RIEGO	PORCENTAJE DEL VALOR BRUTO DE LA PRODUCION DE LAS PRINCIPALES CADENAS PRODUCTIVAS	PORCENTAJE	5.00	https://www.regionpuno.gob.pe/plan-estrategico-institucional/
2021	UNIDAD DE GESTION EDUCATIVA LOCAL CHUCUITO JULI - UGEL CHUCUITO	MINISTERIO DE EDUCACIÓN	NÚMERO DE INSTITUCIONES PÚBLICAS CON CONECTIVIDAD INTEGRAL	NUMERO	4.00	http://app.ceplan.gob.pe/POI2021/POI/BandejaSeguimiento.aspx
2021	UNIDAD DE GESTION EDUCATIVA LOCAL CHUCUITO JULI - UGEL CHUCUITO	MINISTERIO DE EDUCACIÓN	NÚMERO DE INSTRUMENTOS DE GESTIÓN IMPLEMENTADOS EN LAS DEPENDENCIAS DEL GOREPUNO	NUMERO	30.00	http://app.ceplan.gob.pe/POI2021/POI/BandejaSeguimiento.aspx
2021	UNIDAD DE GESTION EDUCATIVA LOCAL CHUCUITO JULI - UGEL CHUCUITO	MINISTERIO DE EDUCACIÓN	PORCENTAJE DE DOCENTES DE EDUCACIÓN BÁSICA CAPACITADOS EN FORMA INTEGRAL Y CON CALIDAD	PORCENTAJE	41.00	http://app.ceplan.gob.pe/POI2021/POI/BandejaSeguimiento.aspx¿
2021	UNIDAD DE GESTION EDUCATIVA LOCAL CHUCUITO JULI - UGEL CHUCUITO	MINISTERIO DE EDUCACIÓN	PORCENTAJE DE ESTUDIANTES DE CETPRO CON FORMACIÓN TÉCNICA INTEGRAL	PORCENTAJE	45.00	http://app.ceplan.gob.pe/POI2021/POI/BandejaSeguimiento.aspx
2021	UNIDAD DE GESTION EDUCATIVA LOCAL CHUCUITO JULI - UGEL CHUCUITO	MINISTERIO DE EDUCACIÓN	PORCENTAJE DE ESTUDIANTES DE EDUCACIÓN SUPERIOR NO UNIVERSITARIA CON FORMACIÓN PROFESIONAL INTEGRAL Y DE CALIDAD	PORCENTAJE	45.00	http://app.ceplan.gob.pe/POI2021/POI/BandejaSeguimiento.aspx
2021	UNIDAD DE GESTION EDUCATIVA LOCAL CHUCUITO JULI - UGEL CHUCUITO	MINISTERIO DE EDUCACIÓN	PORCENTAJE DE LA POBLACIÓN DE EDUCACIÓN BÁSICA QUE RECIBE SERVICIOS EDUCATIVOS EN FORMA OPORTUNA INTEGRAL Y DE CALIDAD	PORCENTAJE	90.00	http://app.ceplan.gob.pe/POI2021/POI/BandejaSeguimiento.aspx

2021	UNIDAD DE GESTION EDUCATIVA LOCAL CHUCUITO JULI - UGEL CHUCUITO	MINISTERIO DE EDUCACIÓN	TASA DE VÍCTIMAS DE FEMINICIDIOS POR CADA 100 MIL MUJERES	CASOS POR 100,000	1.00	http://app.ceplan.gob.pe/POI2021/POI/BandejaSeguimiento.aspx
2021	UNIDAD DE GESTION EDUCATIVA LOCAL MOHO- UGEL MOHO	MINISTERIO DE EDUCACIÓN	NUMERO DE SERVICIOS DE CONTROL SIMULTANEO	NUMERO	12.00	http://app.ceplan.gob.pe/POI2021/ModuloSeguimiento/Bandeja.aspx
2021	UNIDAD DE GESTION EDUCATIVA LOCAL MOHO- UGEL MOHO	MINISTERIO DE EDUCACIÓN	PORCENTAJE DE ESTUDIANTES DE EDUCACION SUPERIOR NO UNIVERSITARIA CON FORMACION PROFESIONAL INTEGRAL Y DE CALIDAD	PORCENTAJE	45.00	http://app.ceplan.gob.pe/POI2021/ModuloSeguimiento/Bandeja.aspx
2021	UNIDAD DE GESTION EDUCATIVA LOCAL MOHO- UGEL MOHO	MINISTERIO DE EDUCACIÓN	SERVICIO DE EDUCACION OPORTUNA; INTEGRAL Y DE CALIDAD A LA POBLACION DE EDUCACION BASICA	PORCENTAJE	90.00	http://entrenamiento.ceplan.gob.pe/POI2022/Ingresar.aspx
2021	UNIDAD DE GESTIÓN EDUCATIVA LOCAL PUNO - UGEL PUNO	MINISTERIO DE EDUCACIÓN	NUMERO DE IIEE, NUMERO DE HORAS LECTIVAS, NUMERO DE PERSONAL DOCENTE Y NO DOCENTE Y NO CAS	NUMERO	903.00	http://escale.minedu.gob.pe/web/inicio/padron-de-iiee;jsessionid=221d8ea7f02c67d73d5e5da5d1b2

Nota: (*) Se registrará el año de evaluación del indicador

Territorial:

Año (*)	UNIDAD EJECUTORA	Región	Indicador	Unidad Medida	Porcentaje / Valor de Indicador	Fuente
2021	GOB. REG. DPTO. DE PUNO - SALUD LAMPA	PUNO - LAMPA - LAMPA	% DE BRIGADAS DE NIVEL BÁSICO IMPLEMENTADAS FRENTE A EMERGENCIAS Y DESASTRES A NIVEL SUBNACIONAL	PORCENTAJE	100.00	
2021	GOB. REG. DPTO. DE PUNO - SALUD LAMPA	PUNO - LAMPA - LAMPA	% DE PARTOS INSTITUCIONAL ATENDIDOS	PORCENTAJE	72.60	
2021	GOB. REG. DPTO. DE PUNO - SALUD LAMPA	PUNO - LAMPA - LAMPA	ACTORES SOCIALES CAPACITADOS PARA LA PROMOCIÓN DEL CUIDADO INFANTIL, LACTANCIA MATERNA EXCLUSIVA Y LA ADECUADA ALIMENTACIÓN	PORCENTAJE	92.00	
2021	GOB. REG. DPTO. DE PUNO - SALUD LAMPA	PUNO - LAMPA - LAMPA	COBERTURA DE TAMIZAJE VIH EN POBLACIÓN DE ALTO RIESGO (HCH, TS Y TRANS, PPL.	PORCENTAJE	28.10	
2021	GOB. REG. DPTO. DE PUNO - SALUD LAMPA	PUNO - LAMPA - LAMPA	COBERTURA GESTANTES ATENDIDAS	PORCENTAJE	93.10	

2021	GOB. REG. DPTO. DE PUNO - SALUD LAMPA	PUNO - LAMPA - LAMPA	COBERTURA DE TAMIZAJE VIH EN VARONES DE 18 A 59 AÑOS	PORCENTAJE	89.30	
2021	GOB. REG. DPTO. DE PUNO - SALUD LAMPA	PUNO - LAMPA - LAMPA	COBERTURA GESTANTES CONTROLADAS	PORCENTAJE	55.10	
2021	GOB. REG. DPTO. DE PUNO - SALUD LAMPA	PUNO - LAMPA - LAMPA	FAMILIAS CON NIÑOS (AS) < DE 24 MESES RECIBEN CONSEJERÍA A TRAVÉS DE LA VISITA DOMICILIARIA	PORCENTAJE	78.60	
2021	GOB. REG. DPTO. DE PUNO - SALUD LAMPA	PUNO - LAMPA - LAMPA	FAMILIAS CON NIÑOS (AS) < DE 36 MESES Y GESTANTES RECIBEN SESIONES DEMOSTRATIVAS EN PREPARACIÓN DE ALIMENTOS	PORCENTAJE	63.60	
2021	GOB. REG. DPTO. DE PUNO - SALUD LAMPA	PUNO - LAMPA - LAMPA	POBLACIÓN ACCEDE A MÉTODOS DE PLANIFICACIÓN FAMILIAR	PORCENTAJE	71.60	
2021	GOB. REG. DPTO. DE PUNO - SALUD LAMPA	PUNO - LAMPA - LAMPA	PORCENTAJE DE PACIENTES SINTOMÁTICO RESPIRATORIO IDENTIFICADO	PORCENTAJE	100.00	
2021	GOB. REG. DPTO. DE PUNO - SALUD LAMPA	PUNO - LAMPA - LAMPA	PORCENTAJE DE GESTANTES CON ANEMIA	PORCENTAJE	52.10	
2021	GOB. REG. DPTO. DE PUNO - SALUD LAMPA	PUNO - LAMPA - LAMPA	PORCENTAJE DE NIÑOS(AS) < DE 36 MESES CON CRED COMPLETO PARA SUS EDAD	PORCENTAJE	82.90	
2021	GOB. REG. DPTO. DE PUNO - SALUD LAMPA	PUNO - LAMPA - LAMPA	PORCENTAJE DE AGENTES COMUNITARIO CAPACITADOS EN REHABILITACIÓN BASADA EN LA COMUNIDAD.	PORCENTAJE	100.00	
2021	GOB. REG. DPTO. DE PUNO - SALUD LAMPA	PUNO - LAMPA - LAMPA	PORCENTAJE DE CANES VACUNADOS.	PORCENTAJE	82.50	
2021	GOB. REG. DPTO. DE PUNO - SALUD LAMPA	PUNO - LAMPA - LAMPA	PORCENTAJE DE ESTABLECIMIENTOS PRIORIZADOS CON INFORMES AL I SEMESTRE.	PORCENTAJE	11.80	
2021	GOB. REG. DPTO. DE PUNO - SALUD LAMPA	PUNO - LAMPA - LAMPA	PORCENTAJE DE MUJERES DE 25 A 64 AÑOS TAMIZADAS EN CÁNCER DE CUELLO UTERINO CON EXAMEN DE PAP	PORCENTAJE	54.20	
2021	GOB. REG. DPTO. DE PUNO - SALUD LAMPA	PUNO - LAMPA - LAMPA	PORCENTAJE DE MUJERES DE 30 A 49 AÑOS TAMIZADAS CON INSPECCIÓN VISUAL CON ÁCIDO ACÉTICO PARA DETECCIÓN DE CÁNCER DE CUELLO.	PORCENTAJE	54.70	

2021	GOB. REG. DPTO. DE PUNO - SALUD LAMPA	PUNO - LAMPA - LAMPA	PORCENTAJE DE MUJERES DE 40 A 69 AÑOS TAMIZADAS CON EXAMEN DE MAMAS PARA DETECCIÓN DE CÁNCER	PORCENTAJE	100.00	
2021	GOB. REG. DPTO. DE PUNO - SALUD LAMPA	PUNO - LAMPA - LAMPA	PORCENTAJE DE NIÑAS VACUNAS CON LA 2 DOSIS DE VACUNA CONTRA EL VIRUS DE PAPILOMA HUMANO	PORCENTAJE	50.50	
2021	GOB. REG. DPTO. DE PUNO - SALUD LAMPA	PUNO - LAMPA - LAMPA	PORCENTAJE DE NIÑOS (AS) < 01 AÑO CON VACUNA COMPLETA DE ACUERDO A SU EDAD	PORCENTAJE	97.90	
2021	GOB. REG. DPTO. DE PUNO - SALUD LAMPA	PUNO - LAMPA - LAMPA	PORCENTAJE DE NIÑOS MENORES DE 5 AÑOS CON DESNUTRICIÓN CRÓNICA	PORCENTAJE	12.70	
2021	GOB. REG. DPTO. DE PUNO - SALUD LAMPA	PUNO - LAMPA - LAMPA	PORCENTAJE DE PERSONAS CON DIABETES QUE RECIBEN TRATAMIENTO	PORCENTAJE	100.00	
2021	GOB. REG. DPTO. DE PUNO - SALUD LAMPA	PUNO - LAMPA - LAMPA	PORCENTAJE DE PERSONAS CON DISCAPACIDAD CERTIFICADAS	PORCENTAJE	96.60	
2021	GOB. REG. DPTO. DE PUNO - SALUD LAMPA	PUNO - LAMPA - LAMPA	PORCENTAJE DE PERSONAS CON HIPERTENSIÓN Y ALTERACIONES METABÓLICAS QUE RECIBEN TRATAMIENTO	PORCENTAJE	100.00	
2021	GOB. REG. DPTO. DE PUNO - SALUD LAMPA	PUNO - LAMPA - LAMPA	PORCENTAJE DE PERSONAS CON TRASTORNOS MENTALES Y PROBLEMAS PSICOSOCIALES TAMIZADAS EN LOS ESTABLECIMIENTOS DE SALUD	PORCENTAJE	97.70	
2021	GOB. REG. DPTO. DE PUNO - SALUD LAMPA	PUNO - LAMPA - LAMPA	PORCENTAJE DE PERSONAS DE 30 A 39 AÑOS CON VALORACIÓN CLÍNICA Y TAMIZAJE LABORATORIAL	PORCENTAJE	81.80	
2021	GOB. REG. DPTO. DE PUNO - SALUD LAMPA	PUNO - LAMPA - LAMPA	PORCENTAJE DE PERSONAS DETECTADAS CON PROBLEMAS PSICOSOCIALES QUE TIENEN DIAGNÓSTICO E INICIAN TRATAMIENTO.	PORCENTAJE	99.30	
2021	GOB. REG. DPTO. DE PUNO - SALUD LAMPA	PUNO - LAMPA - LAMPA	PORCENTAJE DE PERSONAS DETECTADAS CON TRASTORNOS AFECTIVOS Y DE ANSIEDAD QUE TIENEN DIAGNÓSTICO E INICIAN TRATAMIENTO.	PORCENTAJE	9.90	

2021	GOB. REG. DPTO. DE PUNO - SALUD LAMPA	PUNO - LAMPA - LAMPA	PORCENTAJE DE PERSONAS DETECTADAS CON TRASTORNOS Y SÍNDROMES PSICÓTICOS QUE TIENEN DIAGNÓSTICO E INICIAN TRATAMIENTO	PORCENTAJE	20.80	
2021	GOB. REG. DPTO. DE PUNO - SALUD LAMPA	PUNO - LAMPA - LAMPA	PORCENTAJE DE PERSONAS EXPUESTAS A RABIA QUE RECIBEN ATENCIÓN INTEGRAL	PORCENTAJE	0.00	
2021	GOB. REG. DPTO. DE PUNO - SALUD LAMPA	PUNO - LAMPA - LAMPA	PORCENTAJE DE PERSONAS QUE CUMPLEN ESQUEMA DE VACUNACIÓN ANTIRRÁBICA HUMANA.	PORCENTAJE	62.90	
2021	GOB. REG. DPTO. DE PUNO - SALUD LAMPA	PUNO - LAMPA - LAMPA	PORCENTAJE DE VARONES DE 40 A 75 AÑOS CON EXAMEN PROSTÁTICO POR VÍA RECTAL E INDICACIÓN DE DOSAJE PSA	PORCENTAJE	70.00	
2021	GOB. REG. DPTO. DE PUNO - SALUD LAMPA	PUNO - LAMPA - LAMPA	PORCENTAJE NIÑO (AS) MENORES DE 6 A 35 MESES CON PREVALENCIA DE ANEMIA	PORCENTAJE	41.60	
2021	GOB. REG. DPTO. DE PUNO - SALUD LAMPA	PUNO - LAMPA - LAMPA	PROPORCIÓN DE FAMILIAS QUE RECIBEN LA SEGUNDA SESIÓN EDUCATIVA PARA LA PREVENCIÓN Y CONTROL DE ENFERMEDADES METAXENICAS Y ZOONÓTICAS.	PORCENTAJE	35.60	
2021	GOB. REG. DPTO. DE PUNO - SALUD LAMPA	PUNO - LAMPA - LAMPA	PROPORCIÓN DE NIÑOS ENTRE 6 A 36 MESES QUE RECIBIERON SUPLEMENTO DE HIERRO	PORCENTAJE	46.50	
2021	GOBIERNO REGIONAL PUNO	PUNO - -	APLICACION DE VACUNAS COMPLETAS	SOLES	18,569,540.00	atenciones
2021	GOBIERNO REGIONAL PUNO	PUNO - -	ATENCION INTEGRAL A NIÑOS EN ABANDONO FISICO Y MORAL	NUMERO	60.00	
2021	GOBIERNO REGIONAL PUNO	PUNO - -	EDUCACION INICIAL	SOLES	78,497.00	accion
2021	GOBIERNO REGIONAL PUNO	PUNO - -	EDUCACION SUPERIOR NO UNIVERSITARIA	SOLES	13,500.00	1 accion
2021	GOBIERNO REGIONAL PUNO	PUNO - -	EDUCACION SUPERIOR NO UNIVERSITARIA	SOLES	161,099.00	1 accion
2021	GOBIERNO REGIONAL PUNO	PUNO - -	GESTION DEL PROGRAMA	SOLES	26,417.00	1

2021	GOBIERNO REGIONAL PUNO	PUNO - -	INSTITUCIONES EDUCATIVAS CON CONDICIONES PARA EL CUMPLIMIENTO DE HORAS LECTIVAS NORMADAS	SOLES	3.00	EDUCACION BASICA
2021	GOBIERNO REGIONAL PUNO	PUNO - -	"MEJORAMIENTO DE LOS SERVICIOS DE APOYO A LA CADENA PRODUCTIVA DE CAFÉS ESPECIALES EN LOS DISTRITOS DE COASA, ITUATA, OLLACHEA, USICAYOS, LIMBANI, PATAMBUCO Y PHARA DE LAS PROVINCIAS DE CARABAYA Y SANDIA ¿ REGIÓN PUNO"	SOLES	2,402,212.00	S/. 2,402,212.14. 732 beneficiarios; conformado por 35 ECAs en 07 distritos que comprende 02 provincias de la región de Puno: Prov. Sandia: Distritos Limbani, Phara y Patambuco Prov. Carabaya: Distros Coasa, Ituata, Ollachea y Usicaros
2021	GOBIERNO REGIONAL PUNO	PUNO - -	: EDUCACION PRIMARIA	SOLES	962,087.00	30
2021	GOBIERNO REGIONAL PUNO	PUNO - -	ACCIONES FINANCIADAS EN EL MARCO DE COMPROMISOS DE DESEMPEÑO A NIVEL NACIONAL Y REGIONAL	NUMERO	13,500.00	1
2021	GOBIERNO REGIONAL PUNO	PUNO - -	ADQUISICION DE AMBULANCIA RURAL Y AMBULANCIA RURAL; EN CINCUENTA Y TRES ESTABLECIMIENTOS DE SALUD I.4, ESTABLECIMIENTOS DE SALUD I.2, ESTABLECIMIENTOS DE SALUD I.3 A NIVEL DEPARTAMENTAL (PUNO)	SOLES	12,640,347.00	
2021	GOBIERNO REGIONAL PUNO	PUNO - PUNO - PUNO	ADQUISICION DE CONGELADORA; EN EL(LA) DIRECCION REGIONAL DE SALUD DISTRITO DE PUNO, PROVINCIA PUNO, DEPARTAMENTO PUNO	SOLES	41,902.00	
2021	GOBIERNO REGIONAL PUNO	PUNO - PUNO - PUNO	ADQUISICION DE EQUIPO ELECTRICO Y CAMION BARANDA; EN EL(LA) DIRECCION REGIONAL DE SALUD DISTRITO DE PUNO, PROVINCIA PUNO, DEPARTAMENTO PUNO	SOLES	939,428.00	

2021	GOBIERNO REGIONAL PUNO	PUNO - -	ADQUISICION DE PLANTA GENERADORA DE OXIGENO MEDICINAL, GRUPO ELECTROGENO, CONCENTRADOR DE OXIGENO Y CAMA CAMILLA MULTIPROPOSITO; ADEMAS DE OTROS ACTIVOS EN DOS ESTABLECIMIENTOS DE SALUD I.4 A NIVEL PROVINCIAL	SOLES	87,3[illegible].00	
2021	GOBIERNO REGIONAL PUNO	PUNO - -	ADQUISICION DE PLANTA GENERADORA DE OXIGENO MEDICINAL, GRUPO ELECTROGENO, CONCENTRADOR DE OXIGENO Y CAMA CAMILLA MULTIPROPOSITO; ADEMÁS DE OTROS ACTIVOS EN NUEVE ESTABLECIMIENTOS DE SALUD II.1 A NIVEL PROVINCIAL	SOLES	76,814.00	
2021	GOBIERNO REGIONAL PUNO	PUNO - -	ATENDER A NIÑOS Y NIÑAS CON DIAGNOSTICO DE PARASITOSIS INTESTINAL	SOLES	2,124,506.00	atenciones
2021	GOBIERNO REGIONAL PUNO	PUNO - -	BRINDAR ATENCION A OTRAS ENFERMEDADES PREVALENTES	SOLES	2,990,482.00	numero de atenciones
2021	GOBIERNO REGIONAL PUNO	PUNO - PUNO - PUNO	CONSTRUCCION DE CENTRAL DE OXIGENO; ADQUISICION DE PLANTA GENERADORA DE OXIGENO MEDICINAL Y GRUPO ELECTROGENO; EN EL(LA) EESS MANUEL NUÑEZ BUTRON - PUNO DISTRITO DE PUNO, PROVINCIA PUNO, DEPARTAMENTO PUNO	SOLES	4,440,244.00	
2021	GOBIERNO REGIONAL PUNO	PUNO - -	CONTROL DE CALIDAD NUTRICIONAL DE LOS ALIMENTOS	NUMERO	148,500.00	CANTIDAD PROGRAMADA 148,500 Y ATENDIDOS 173,557
2021	GOBIERNO REGIONAL PUNO	PUNO - PUNO - PUNO	CREACION DEL SERVICIO DE ANÁLISIS DE BIOLOGIA MOLECULAR DE DIAGNÓSTICO COVID-19 EN EL LABORATORIO DE REFERENCIA REGIONAL DE LA DIRESA PUNO, DISTRITO DE PUNO - PROVINCIA DE PUNO - DEPARTAMENTO DE PUNO	SOLES	2,827,584.00	https://ofi5.mef.gob.pe/invierte/ejecucion/traeListaEjecucionSimplePublica/2488048
2021	GOBIERNO REGIONAL PUNO	PUNO - -	DESARROLLO DE LOS CENTROS Y ESPACIOS DE MONITOREO DE EMERGENCIAS Y DESASTRES	NUMERO	5.00	5 REPORTES REALIZADAS
2021	GOBIERNO REGIONAL PUNO	PUNO - -	EDUCACION BASICA ESPECIAL	SOLES	41,159.00	113

2021	GOBIERNO REGIONAL PUNO	PUNO - -	EDUCACION SECUNDARIA	SOLES	82,[illegible]2.00	20
2021	GOBIERNO REGIONAL PUNO	PUNO - -	INICIATIVA A LA COMPETITIVIDAD	SOLES	33,576.00	
2021	GOBIERNO REGIONAL PUNO	PUNO - PUNO -	MEJORAMIENTO DE LOS SERVICIOS ASISTENCIALES DE LA ALDEA INFANTIL VIRGEN DE LA CANDELARIA EN EL BARRIO LA RINCONADA DEL CENTRO POBLADO DE SALCEDO, DISTRITO DE PUNO, PROVINCIA DE PUNO, REGION DE PUNO	SOLES	340,650.00	340,650.00 las cuales han sido ejecutadas para la atencion integral de los mismos
2021	GOBIERNO REGIONAL PUNO	PUNO - -	MEJORAMIENTO DE LOS SERVICIOS DE APOYO A LA GESTIÓN DE LAS MUNICIPALIDADES DE LOS CENTROS POBLADOS EN 13 PROVINCIAS DEL DEPARTAMENTO DE PUNO	SOLES	144,326.00	
2021	GOBIERNO REGIONAL PUNO	PUNO - -	POBLACION ESTUDIANTIL DESARROLLA HABILIDADES PSICOSOCIALES PARA LA PREVENCION DEL CONSUMO DE DROGAS	NUMERO	12,500.00	CANTIDAD ATENDIDA 12,500. CUMPLIMIENTO AL 100%
2021	RED DE SALUD PUNO - UE 405	PUNO - PUNO - PUNO	PORCENTAJE DE MENORES DE 5 AÑOS CON DESNUTRICION CRONICA - 2021	PORCENTAJE	12.20	INTERNA
2021	RED DE SALUD PUNO - UE 405	PUNO - PUNO - PUNO	PORCENTAJE DE NIÑAS Y NIÑOS DE 6 A 35 MESES DE EDAD CON ANEMIA-2021	PORCENTAJE	70.40	INTERNA
2021	RED DE SALUD PUNO - UE 405	PUNO - PUNO - PUNO	RAZON DE MORTALIDAD MATERNA AÑO 2021	TASA	98.40	INTERNA
2019	REGION PUNO-SALUD EL COLLAO ILAVE	PUNO - EL COLLAO -	PORCENTAJE DE LA MORBIMORTALIDAD POR TUBERCULOSIS Y VIH/SIDA	PORCENTAJE	0.00	
2020	REGION PUNO-SALUD EL COLLAO ILAVE	PUNO - EL COLLAO -	PORCENTAJE DE LA MORBIMORTALIDAD POR TUBERCULOSIS Y VIH/SIDA	PORCENTAJE	0.00	
2021	REGION PUNO-SALUD EL COLLAO ILAVE	PUNO - EL COLLAO -	PORCENTAJE DE LA MORBIMORTALIDAD POR TUBERCULOSIS Y VIH/SIDA	PORCENTAJE	0.00	
2019	REGION PUNO-SALUD EL COLLAO ILAVE	PUNO - EL COLLAO -	PORCENTAJE DE NIÑOS MENORES DE CINCO AÑOS CON DESNUTRICION CRONICA	PORCENTAJE	8.04	

2020	REGION PUNO-SALUD EL COLLAO ILAVE	PUNO - EL COLLAO -	PORCENTAJE DE NIÑOS MENORES DE CINCO AÑOS CON DESNUTRICION CRONICA	PORCENTAJE	7.60	
2021	REGION PUNO-SALUD EL COLLAO ILAVE	PUNO - EL COLLAO -	PORCENTAJE DE NIÑOS MENORES DE CINCO AÑOS CON DESNUTRICION CRONICA	PORCENTAJE	7.40	
2019	REGION PUNO-SALUD EL COLLAO ILAVE	PUNO - EL COLLAO -	PROPORCION DE NIÑAS Y NIÑOS DE 6 A 35 MESES DE EDAD CON PREVALENCIA DE ANEMIA	PORCENTAJE	32.70	
2020	REGION PUNO-SALUD EL COLLAO ILAVE	PUNO - EL COLLAO -	PROPORCION DE NIÑAS Y NIÑOS DE 6 A 35 MESES DE EDAD CON PREVALENCIA DE ANEMIA	PORCENTAJE	32.70	
2021	REGION PUNO-SALUD EL COLLAO ILAVE	PUNO - EL COLLAO -	PROPORCION DE NIÑAS Y NIÑOS DE 6 A 35 MESES DE EDAD CON PREVALENCIA DE ANEMIA	PORCENTAJE	27.00	
2019	REGION PUNO-SALUD EL COLLAO ILAVE	PUNO - EL COLLAO -	Razón de Mortalidad Materna por 100 mil Nacidos vivos	CASOS POR 100,000	0.00	
2020	REGION PUNO-SALUD EL COLLAO ILAVE	PUNO - EL COLLAO -	Razón de Mortalidad Materna por 100 mil Nacidos vivos	CASOS POR 100,000	148.80	
2021	REGION PUNO-SALUD EL COLLAO ILAVE	PUNO - EL COLLAO -	Razón de Mortalidad Materna por 100 mil Nacidos vivos	CASOS POR 100,000	148.10	

Nota: (*) Se registrará el año de evaluación del indicador

IV. SECCIÓN III: INFORMACIÓN DE BIENES Y SERVICIOS ENTREGADOS POR LA ENTIDAD.

Cuenta con información de Productos de bienes, servicios o actividades agregadas que responden a las necesidades de las personas y que son entregadas por las entidades públicas, en cumplimiento de sus funciones misionales hacia sus usuarios o ciudadanía. Estos productos misionales pueden tomarse como fuente de información del Planeamiento Estratégico Institucional, Sistema de Control Interno, Programas Presupuestales y otros.

N°	Unidad Ejecutora Presupuestal	Nombre del Producto (Bien / Servicio/ Actividad)	Fuente
1	DIRECCIÓN REGIONAL DE TRANSPORTES, COMUNICACIONES, VIVIENDA Y CONSTRUCCIÓN PUNO	3000143 USUARIO DE LA VIA CON MAYOR CONOCIMIENTO DE SEGURIDAD VIAL	PROGRAMAS PRESUPUESTALES
2	DIRECCIÓN REGIONAL DE TRANSPORTES, COMUNICACIONES, VIVIENDA Y CONSTRUCCIÓN PUNO	3000476 VEHICULO HABILITADO PARA EL SERVICIO DE TRANSPORTES DE PERSONAS Y MERCANCIAS	PROGRAMAS PRESUPUESTALES
3	DIRECCIÓN REGIONAL DE TRANSPORTES, COMUNICACIONES, VIVIENDA Y CONSTRUCCIÓN PUNO	3000478 SERVICIOS DE TRANSPORTE TERRESTRE Y COMPLEMENTARIOS FISCALIZADOS	PROGRAMAS PRESUPUESTALES
4	DIRECCIÓN REGIONAL DE TRANSPORTES, COMUNICACIONES, VIVIENDA Y CONSTRUCCIÓN PUNO	3000479 PERSONA AUTORIZADA PARA CONDUCIR VEHICULOS AUTOMOTORES	PROGRAMAS PRESUPUESTALES

5	GOB. REG. DPTO. DE PUNO - SALUD LAMPA	ALIMENTOS Y BEBIDAS PARA CONSUMO HUMANO	PROGRAMAS PRESUPUESTALES
6	GOB. REG. DPTO. DE PUNO - SALUD LAMPA	ASEO, LIMPIEZA Y TOCADOR	PROGRAMAS PRESUPUESTALES
7	GOB. REG. DPTO. DE PUNO - SALUD LAMPA	COMBUSTIBLE Y CARBURANTES	PROGRAMAS PRESUPUESTALES
8	GOB. REG. DPTO. DE PUNO - SALUD LAMPA	DE VEHICULOS	PROGRAMAS PRESUPUESTALES
9	GOB. REG. DPTO. DE PUNO - SALUD LAMPA	ELECTRICIDAD, ILUMINACION Y ELECTRONICA	PROGRAMAS PRESUPUESTALES
10	GOB. REG. DPTO. DE PUNO - SALUD LAMPA	GASTOS POR LA ADQUISICIÓN DE EQUIPOS COMPUTACIONALES Y PERIFÉRICOS	PROGRAMAS PRESUPUESTALES
11	GOB. REG. DPTO. DE PUNO - SALUD LAMPA	GASTOS POR LA ADQUISICIÓN DE MOBILIARIO DE OFICINA ADMINISTRATIVA.	PROGRAMAS PRESUPUESTALES
12	GOB. REG. DPTO. DE PUNO - SALUD LAMPA	INSUMOS MEDICOS	PROGRAMAS PRESUPUESTALES
13	GOB. REG. DPTO. DE PUNO - SALUD LAMPA	LIBROS, TEXTOS Y OTROS MATERIALES IMPRESOS	PROGRAMAS PRESUPUESTALES
14	GOB. REG. DPTO. DE PUNO - SALUD LAMPA	LUBRICANTES GRASAS Y AFINES	OTROS
15	GOB. REG. DPTO. DE PUNO - SALUD LAMPA	MEDICAMENTOS	PROGRAMAS PRESUPUESTALES
16	GOB. REG. DPTO. DE PUNO - SALUD LAMPA	PAPELERÍA EN GENERAL, UTILES Y MATERIALES DE OFICINA	PROGRAMAS PRESUPUESTALES
17	GOB. REG. DPTO. DE PUNO - SALUD LAMPA	PASAJES Y GASTOS DE TRANSPORTE	PROGRAMAS PRESUPUESTALES
18	GOB. REG. DPTO. DE PUNO - SALUD LAMPA	SEGURO DE VEHICULOS	PEI / POI
19	GOB. REG. DPTO. DE PUNO - SALUD LAMPA	SERVICIO DE INTERNET	OTROS
20	GOB. REG. DPTO. DE PUNO - SALUD LAMPA	SERVICIO DE PUBLICIDAD	PROGRAMAS PRESUPUESTALES
21	GOB. REG. DPTO. DE PUNO - SALUD LAMPA	SERVICIO DE SUMINISTRO DE ENERGIA ELECTRICA	PEI / POI
22	GOB. REG. DPTO. DE PUNO - SALUD LAMPA	SERVICIO DE TELEFONIA MOVIL	OTROS
23	GOB. REG. DPTO. DE PUNO - SALUD LAMPA	TEXTILES Y ACABADOS Y TEXTILES	PROGRAMAS PRESUPUESTALES
24	GOB. REG. DPTO. DE PUNO - SALUD LAMPA	VESTUARIO ACCESORIO DE PRENDAS DIVERSAS	PROGRAMAS PRESUPUESTALES
25	GOB. REG. DPTO. DE PUNO - SALUD LAMPA	VIATICOS Y ASIGNACIONES POR COMISION DE SERVICIO	PROGRAMAS PRESUPUESTALES

26	GOBIERNO REGIONAL PUNO	2027881: OPTIMIZAR LA CAPACIDAD DE RESPUESTA EN EL HOSPITAL SAN JUAN DE DIOS DE AYAVIRI PUNO, CABECERA DE RED	PROGRAMAS PRESUPUESTALES
27	GOBIERNO REGIONAL PUNO	2031310: CONSTRUCCION Y MEJORAMIENTO DE LA CARRETERA SAN JOSE (EMP. R 100) VALLE GRANDE -ISILLUMA DEL DISTRITO DE ALTO INAMBARI	PROGRAMAS PRESUPUESTALES
28	GOBIERNO REGIONAL PUNO	2108576: CONSTRUCCION DEL HOSPITAL MATERNO INFANTIL DEL CONO SUR JULIACA	PROGRAMAS PRESUPUESTALES
29	GOBIERNO REGIONAL PUNO	2131389: MEJORAMIENTO DE LA INFRAESTRUCTURA VIAL DEL CIRCUITO TURISTICO LAGO SAGRADO DE LOS INCAS - DISTRITOS CAPACHICA, CHUCUITO, PLATERIA, ACORA, ILAVE: TRAMO III: JAYU JAYU - CALACOTA (KM 6+500)	PROGRAMAS PRESUPUESTALES
30	GOBIERNO REGIONAL PUNO	2131661 CONSTRUCCION Y MEJORAMIENTO DE LA CARRETER A DESVIO VILQUECHICO COJATA - SINA - YANAHUAYA - TRAMO III - SUB TRAMO 002 (CHALLHUANI - PURUMPATA) KM. 31+200 AL KM. 48+800) - 17.600 KM, DISTRITO SINA - SAN ANTONIO DE PUTINA - PUNO	PROGRAMAS PRESUPUESTALES
31	GOBIERNO REGIONAL PUNO	2156096 MEJORAMIENTO DE LA CARRETERA DV. CARACARA - LAMPA - CABANILLA - CABANILLAS- TRAMO II: LAMPA - CABANILLA - CABANILLAS (29.37 KM.), MULTIDISTRITAL - LAMPA - LAMPA	PROGRAMAS PRESUPUESTALES
32	GOBIERNO REGIONAL PUNO	2158863: MEJORAMIENTO DEL SERVICIO EDUCATIVO DE LA INSTITUCION EDUCATIVA SECUNDARIA AGROPECUARIA MACAYA DE LA COMUNIDAD DE SANTA ANA, DISTRITO AZANGARO - AZANGARO - PUNO	PROGRAMAS PRESUPUESTALES
33	GOBIERNO REGIONAL PUNO	2163760: MEJORAMIENTO DE LA INFRAESTRUCTURA VIAL TURISTICO, TRAMO PHUTINI - JAYU JAYU, DISTRITO DE ACORA - PUNO - PUNO	PROGRAMAS PRESUPUESTALES
34	GOBIERNO REGIONAL PUNO	2163853: MEJORAMIENTO DEL ESTADIO MUNICIPAL CESAR RAUL CARRERA DEL DISTRITO DE AZANGARO, PROVINCIA DE AZANGARO - PUNO	PROGRAMAS PRESUPUESTALES
35	GOBIERNO REGIONAL PUNO	2163853: MEJORAMIENTO DEL ESTADIO MUNICIPAL CESAR RAUL CARRERA DEL DISTRITO DE AZANGARO, PROVINCIA DE AZANGARO - PUNO	PROGRAMAS PRESUPUESTALES
36	GOBIERNO REGIONAL PUNO	2165276: MEJORAMIENTO DEL SERVICIO DE EDUCACION SECUNDARIA EN LA IE JULIO GABANCHO ENRIQUEZ, DISTRITO DE MACUSANI - CARABAYA - PUNO	PROGRAMAS PRESUPUESTALES
37	GOBIERNO REGIONAL PUNO	2175561: MEJORAMIENTO DE LOS SERVICIOS EDUCATIVOS EN LA INSTITUCION EDUCATIVA SECUNDARIA AGROPECUARIA DE CAHUAYA, DISTRITO ROSASPATA - HUANCANE - PUNO	PROGRAMAS PRESUPUESTALES
38	GOBIERNO REGIONAL PUNO	2175561: MEJORAMIENTO DE LOS SERVICIOS EDUCATIVOS EN LA INSTITUCION EDUCATIVA SECUNDARIA AGROPECUARIA DE QUELLO QUELLO, DISTRITO ROSASPATA - HUANCANE - PUNO	PROGRAMAS PRESUPUESTALES
39	GOBIERNO REGIONAL PUNO	2178716: MEJORAMIENTO DE LA CARRETERA CALACOTA - SANTA ROSA DE HUAYLLATA (RUTA R-11) DISTRITO DE ILAVE PROVINCIA DE EL COLLAO - PUNO	PROGRAMAS PRESUPUESTALES

40	GOBIERNO REGIONAL PUNO	2185578: MEJORAMIENTO DE LA CARRETERA DV. DESAGUADERO (EMP PE 36A) - KELLUYO - PISACOMA : TRAMO I DESVIO DESAGUADERO KELLUYO 18+976 KM, MULTIDISTRITAL - CHUCUITO - PUNO	PROGRAMAS PRESUPUESTALES
41	GOBIERNO REGIONAL PUNO	2185578: MEJORAMIENTO DE LA CARRETERA DV. DESAGUADERO (EMP PE 36A) - KELLUYO - PISACOMA, KELLUYO - PISACOMA : TRAMO II KELLUYO - PISACOMA 27+479 KM, MULTIDISTRITAL - CHUCUITO - PUNO	PROGRAMAS PRESUPUESTALES
42	GOBIERNO REGIONAL PUNO	2186641: MEJORAMIENTO DEL SERVICIO DEPORTIVO, CULTURAL Y RECREACIONAL EN LA CAPITAL DE LA REGION PUNO	PROGRAMAS PRESUPUESTALES
43	GOBIERNO REGIONAL PUNO	2188379: MEJORAMIENTO DEL SERVICIO EDUCATIVO DE LA INSTITUCION EDUCATIVA PRIMARIA Nº 70605 DOMINGO SAVIO, DISTRITO DE JULIACA - SAN ROMAN - PUNO,	PROGRAMAS PRESUPUESTALES
44	GOBIERNO REGIONAL PUNO	2188542: MEJORAMIENTO DE LA CAPACIDAD DE PRESTACION DE SERVICIOS DEPORTIVOS EN EL ESTADIO GUILLERMO BRICEÑO ROSAMEDINA DE LA CIUDAD DE JULIACA, PROVINCIA DE SAN ROMAN - PUNO	PROGRAMAS PRESUPUESTALES
45	GOBIERNO REGIONAL PUNO	2190612: MEJORAMIENTO Y AMPLIACION DE LA CAPACIDAD RESOLUTIVA DEL PUESTO DE SALUD TOLAPALCA, MICRORED MAÑAZO, DISTRITO MAÑAZO - PUNO - PUNO	PROGRAMAS PRESUPUESTALES
46	GOBIERNO REGIONAL PUNO	2190613 AMPLIACION Y MEJORAMIENTO DE LA CAPACIDAD RESOLUTIVA DEL PUESTO DE SALUD CHARAMAYA, MICRORED DE MAÑAZO - REDESS PUNO, DISTRITO MAÑAZO - PUNO	PROGRAMAS PRESUPUESTALES
47	GOBIERNO REGIONAL PUNO	2194462: INSTALACION DEL SERVICIO DE EDUCACION SECUNDARIA THOMAS ALVA EDISON EN LA URBANIZACION CHILLA - LOS ROSALES, DISTRITO DE JULIACA - SAN ROMAN - PUNO	PROGRAMAS PRESUPUESTALES
48	GOBIERNO REGIONAL PUNO	2194462: INSTALACION DEL SERVICIO DE EDUCACION SECUNDARIA THOMAS ALVA EDISON EN LA URBANIZACION CHILLA - LOS ROSALES, DISTRITO DE JULIACA - SAN ROMAN - PUNO	PROGRAMAS PRESUPUESTALES
49	GOBIERNO REGIONAL PUNO	2194501: INSTALACION DEL SERVICIO EDUCATIVO EN LA INSTITUCION EDUCATIVA SECUNDARIA SANTA MONICA, DISTRITO DE JULIACA - SAN ROMAN - PUNO,	PROGRAMAS PRESUPUESTALES
50	GOBIERNO REGIONAL PUNO	2194504: INSTALACION DEL SERVICIO EDUCATIVO DEL NIVEL SECUNDARIO EN LA I.E.S. RODOLFO DIESEL, DISTRITO DE JULIACA - SAN ROMAN - PUNO	PROGRAMAS PRESUPUESTALES
51	GOBIERNO REGIONAL PUNO	2194702: MEJORAMIENTO DE LA CARRETERA (PU 675) POMATA - YOROHOCO, PROVINCIA DE CHUCUITO - PUNO	PROGRAMAS PRESUPUESTALES
52	GOBIERNO REGIONAL PUNO	2194989: MEJORAMIENTO DE LOS SERVICIOS EDUCATIVOS EN LA INSTITUCION EDUCATIVA SECUNDARIA DANTE NAVA DEL CENTRO POBLADO SANTA CRUZ DE PUNA AYLLU, DISTRITO PATAMBUCO - SANDIA - PUNO	PROGRAMAS PRESUPUESTALES

53	GOBIERNO REGIONAL PUNO	2195487: MEJORAMIENTO DEL CAMINO VECINAL (MP. PTOS) HUAQUINA ZAPIJICANE - PTO JULI - CHUCASUYO DEL DISTRITO DE JULI - PROVINCIA DE CHUCUITO - DEPARTAMENTO DE PUNO	PROGRAMAS PRESUPUESTALES
54	GOBIERNO REGIONAL PUNO	2196822: INSTALACION DEL SERVICIO DE EDUCACION INICIAL DE LA I.E.I. NRO. 94 DEL CENTRO POBLADO DE UMUCHI, DISTRITO DE MOHO, PROVINCIA DE MOHO, DEPARTAMENTO DE PUNO.	PROGRAMAS PRESUPUESTALES
55	GOBIERNO REGIONAL PUNO	2196860: MEJORAMIENTO DE LOS SERVICIOS DE EDUCACION INICIAL EN LA I.E.I. NRO. 357 SAN JOSE DE LA URBANIZACION SAN JOSE II ETAPA, DEL DISTRITO DE JULIACA, PROVINCIA DE SAN ROMAN - PUNO	PROGRAMAS PRESUPUESTALES
56	GOBIERNO REGIONAL PUNO	2196877: MEJORAMIENTO DEL SERVICIO EDUCATIVO DE LA I.E.I. NRO. 288 YANAHUAYA, DISTRITO DE YANAHUAYA, PROVINCIA DE SANDIA - PUNO.	PROGRAMAS PRESUPUESTALES
57	GOBIERNO REGIONAL PUNO	2196905: MEJORAMIENTO DE LOS SERVICIOS DE EDUCACION INICIAL EN LA I.E.I. ACARI, YUNGUYO - YUNGUYO - PUNO	PROGRAMAS PRESUPUESTALES
58	GOBIERNO REGIONAL PUNO	2196910: INSTALACION DEL SERVICIO EDUCATIVO EN LA INSTITUCION EDUCATIVA INICIAL AMAQUILLA CICLO II, DISTRITO DE COPANI - YUNGUYO - PUNO	PROGRAMAS PRESUPUESTALES
59	GOBIERNO REGIONAL PUNO	2204250: AMPLIACION Y MEJORAMIENTO DEL ESTADIO MODELO DE ILAVE, DISTRITO DE ILAVE, PROVINCIA DE EL COLLAO - PUNO	PROGRAMAS PRESUPUESTALES
60	GOBIERNO REGIONAL PUNO	2210056: MEJORAMIENTO DE LA INFRAESTRUCTURA DEPORTIVA DEL ESTADIO MUNICIPAL CHIRIWANO, DISTRITO HUANCANE - HUANCANE - PUNO	PROGRAMAS PRESUPUESTALES
61	GOBIERNO REGIONAL PUNO	2211145: MEJORAMIENTO DE LA INFRAESTRUCTURA DEL COLISEO CUBIERTO DE LA CIUDAD DE HUANCANE, DISTRITO DE HUANCANE - HUANCANE - PUNO	PROGRAMAS PRESUPUESTALES
62	GOBIERNO REGIONAL PUNO	2211186: MEJORAMIENTO DE LA INFRAESTRUCTURA EDUCATIVA DE LA INSTITUCION EDUCATIVA SECUNDARIA FRANCISCO BOLOGNESI DE SULLCA, DISTRITO DE HUAYRAPATA - MOHO - PUNO	PROGRAMAS PRESUPUESTALES
63	GOBIERNO REGIONAL PUNO	2230114: MEJORAMIENTO DE LA CALIDAD EDUCATIVA DE LA INSTITUCION EDUCATIVA INICIAL VILLA MAR DE AYCHUYO, DISTRITO YUNGUYO - YUNGUYO - PUNO	PROGRAMAS PRESUPUESTALES
64	GOBIERNO REGIONAL PUNO	2230752: MEJORAMIENTO DE LOS SERVICIOS ASISTENCIALES DE LA ALDEA INFANTIL VIRGEN DE LA CANDELARIA EN EL BARRIO LA RINCONADA DEL CENTRO POBLADO DE SALCEDO, DISTRITO DE PUNO, PROVINCIA DE PUNO, REGION DE PUNO	PROGRAMAS PRESUPUESTALES
65	GOBIERNO REGIONAL PUNO	2231544: MEJORAMIENTO DEL SERVICIO DE EDUCACION INICIAL DE LA I.E.I. MACHACMARCA DISTRITO YUNGUYO - YUNGUYO - PUNO	PROGRAMAS PRESUPUESTALES
66	GOBIERNO REGIONAL PUNO	2244071: MEJORAMIENTO DEL SERVICIO DE EDUCACION PRIMARIA EN LA I.E. N 72596 CESAR VALLEJO DE LA CIUDAD DE PUTINA, DISTRITO DE PUTINA, PROVINCIA DE SAN ANTONIO DE PUTINA - PUNO	PROGRAMAS PRESUPUESTALES

67	GOBIERNO REGIONAL PUNO	2248505: MEJORAMIENTO DEL SERVICIO EDUCATIVO EN LA INSTITUCION EDUCATIVA PRIMARIA N° 73001 MANHATTAN SCHOOL DEL DISTRITO AZANGARO, AZANGARO - PUNO	PROGRAMAS PRESUPUESTALES
68	GOBIERNO REGIONAL PUNO	2250396: INSTALACION DEL SERVICIO EDUCATIVO DEL NIVEL INICIAL ESCOLARIZADO CICLO II EN LA I.E.I N 707 DEL CENTRO POBLADO DE JACHOCCO HUARACO, DISTRITO ILAVE, PROVINCIA DE EL COLLAO - DEPARTAMENTO PUNO.	PROGRAMAS PRESUPUESTALES
69	GOBIERNO REGIONAL PUNO	2250457: INSTALACION DEL SERVICIO EDUCATIVO DE LA I.E.I. NRO 295 VILLA BLANCA ANCAPUTO, DISTRITO DE ZEPITA, PROVINCIA DE CHUCUITO JULI - PUNO.	PROGRAMAS PRESUPUESTALES
70	GOBIERNO REGIONAL PUNO	2250558: MEJORAMIENTO DE LOS SERVICIOS EDUCATIVOS DE LA INSTITUCION EDUCATIVA PRIMARIA N 72659 DE AYAVIRI, DISTRITO DE AYAVIRI, PROVINCIA DE MELGAR - PUNO	PROGRAMAS PRESUPUESTALES
71	GOBIERNO REGIONAL PUNO	2250752: MEJORAMIENTO DE LOS SERVICIOS EDUCATIVOS EN E.B.R. ORIENTADO A LA ECOEFICIENCIA EN LA II.EE. INDEPENDENCIA NACIONAL DE LA CIUDAD DE PUNO.	PROGRAMAS PRESUPUESTALES
72	GOBIERNO REGIONAL PUNO	2250952: MEJORAMIENTO DEL SERVICIO EDUCATIVO EN LA INSTITUCION EDUCATIVA PRIMARIA N° 70150 DEL CENTRO POBLADO HUACOCHULLO, DISTRITO DE PICHACANI - PUNO - PUNO	PROGRAMAS PRESUPUESTALES
73	GOBIERNO REGIONAL PUNO	2267525 MEJORAMIENTO DE LA CARRETERA AZANGARO (EMP. PU-113) - SAN JUAN DE SALINAS - CHUPA : TRAMO II : KM 09+000 (DESV. SAN JUAN DE SALINAS) A KM 17+000 (CURAYLLU), DISTRITO SAN JUAN DE SALINAS - AZANGARO - PUNO	PROGRAMAS PRESUPUESTALES
74	GOBIERNO REGIONAL PUNO	2267525: MEJORAMIENTO DE LA CARRETERA AZANGARO (EMP. PU-113) - SAN JUAN DE SALINAS - CHUPA: TRAMO III : KM 17+000 (CURAYLLU) A KM 32+700 (DISTRITO DE CHUPA), DISTRITO CHUPA - AZANGARO - PUNO,	PROGRAMAS PRESUPUESTALES
75	GOBIERNO REGIONAL PUNO	2271673: FORTALECIMIENTO DE LA CAPACIDAD RESOLUTIVA DEL HOSPITAL REGIONAL MANUEL NUÑEZ BUTRON PUNO	PROGRAMAS PRESUPUESTALES
76	GOBIERNO REGIONAL PUNO	2279375: MEJORAMIENTO DE LOS SERVICIOS DE SALUD DEL HOSPITAL DE APOYO ILAVE, PROVINCIA DE EL COLLAO - REGION PUNO	PROGRAMAS PRESUPUESTALES
77	GOBIERNO REGIONAL PUNO	2279375: MEJORAMIENTO DE LOS SERVICIOS DE SALUD DEL HOSPITAL DE APOYO ILAVE, PROVINCIA DE EL COLLAO - REGION PUNO	PROGRAMAS PRESUPUESTALES
78	GOBIERNO REGIONAL PUNO	2282351: MEJORAMIENTO DE SERVICIO TRANSITABILIDAD VEHICULAR Y PEATONAL DE LA AV. TAMBOPATA TRAMO AV. SAN MARTIN - AV. CIRCUNVALACION II DE LA CIUDAD DE JULIACA (SEGUNDA ETAPA : TRAMO AV. SANTA ROSA - AV. CIRCUNVALACION II), DISTRITO JULIACA - SAN ROMAN - PUNO	PROGRAMAS PRESUPUESTALES

79	GOBIERNO REGIONAL PUNO	2282351: MEJORAMIENTO DE SERVICIO TRANSITABILIDAD VEHICULAR Y PEATONAL DE LA AV. TAMBOPATA TRAMO AV. SAN MARTIN - CIRCUNVALACION II DE LA CIUDAD DE JULIACA (SEGUNDA ETAPA: TRAMO AV. SANTA ROSA - AV. CIRCUNVALACION II), DISTRITO JULIACA - SAN ROMAN - PUNO	PROGRAMAS PRESUPUESTALES
80	GOBIERNO REGIONAL PUNO	2284935: MEJORAMIENTO DEL SERVICIO EDUCATIVO EN LA IES POLITECNICO REGIONAL LOS ANDES, DISTRITO DE JULIACA - SAN ROMAN - PUNO	PROGRAMAS PRESUPUESTALES
81	GOBIERNO REGIONAL PUNO	2287700: MEJORAMIENTO DE LA CARRETERA PU N-110: EMP. PE-34I ASIRUNI - ROSASPATA - HUAYRAPATA - EMP. PE-34I NINANTAYA - TRAMO I : DV. AZIRUNI - ROSASPATA (00+00 - 20+100), DISTRITO DE ROSASPATA - HUANCANE - PUNO	PROGRAMAS PRESUPUESTALES
82	GOBIERNO REGIONAL PUNO	2290342: MEJORAMIENTO DE LA CAPACIDAD RESOLUTIVA DE LOS SERVICIOS DEL PUESTO DE SALUD I - 1 DEL CENTRO POBLADO DE CARI CARI, DISTRITO DE MAÑAZO - PUNO - PUNO	PROGRAMAS PRESUPUESTALES
83	GOBIERNO REGIONAL PUNO	2294382: MEJORAMIENTO DE LA CARRETERA ARAPA - CHUPA (PU 114) - DV. HUANCANE (EMP. PE 34H), TRAMO I DESVIO HUANCANE CHUPA, DISTRITO DE CHUPA - AZANGARO - PUNO	PROGRAMAS PRESUPUESTALES
84	GOBIERNO REGIONAL PUNO	2300575: MEJORAMIENTO DE LA AVENIDA CIRCUNVALACION II (EMP. PE- 3S-AV. HUANCANE-CIRCUNVALACION ESTE-EMP PE-3S) EMPALME PU-3S INICIO CON CIRCUNVALACION II - EMPALME PU-3S FINAL CON CIRCUNVALACION II, DISTRITO CARACOTO - SAN ROMAN - PUNO	PROGRAMAS PRESUPUESTALES
85	GOBIERNO REGIONAL PUNO	2307272: MEJORAMIENTO DE LA CARRETERA CHALLHUAMAYO, INICIO (354,908.00 E. - 8,522,756.00 N.), FINAL (348,991.00 E. - 8,525,762.00 N.), DISTRITO DE AYAPATA, PROVINCIA DE CARABAYA - PUNO	PROGRAMAS PRESUPUESTALES
86	GOBIERNO REGIONAL PUNO	2308220: MEJORAMIENTO DE LA CAPACIDAD RESOLUTIVA DEL PUESTO DE SALUD DE AYMAÑA DEL CENTRO POBLADO DE AYMAÑA, DISTRITO DE CORANI - CARABAYA - PUNO	PROGRAMAS PRESUPUESTALES
87	GOBIERNO REGIONAL PUNO	2321290: MEJORAMIENTO DE LOS SERVICIOS DE TRANSITABILIDAD DE LA VIA VECINAL PU-595: DV. PAMPA BLANCA - RINCONADA - CERRO LUNAR, DISTRITO DE ANANEA, PROVINCIA DE SAN ANTONIO DE PUTINA - PUNO	PROGRAMAS PRESUPUESTALES
88	GOBIERNO REGIONAL PUNO	2323700: MEJORAMIENTO DEL SERVICIO EDUCATIVO DE LAS CARRERAS DE PRODUCCION, AUTOMOTRIZ, MINERIA, CONTABILIDAD, COMPUTACION, SECRETARIADO, ENFERMERIA, LABORATORIO CLINICO Y PROTESIS DENTAL DEL IST MANUEL NUÑEZ BUTRON, JULIACA, SAN ROMAN - PUNO	PROGRAMAS PRESUPUESTALES
89	GOBIERNO REGIONAL PUNO	2323700: MEJORAMIENTO DEL SERVICIO EDUCATIVO DE LAS CARRERAS DE PRODUCCION, AUTOMOTRIZ, MINERIA, CONTABILIDAD, COMPUTACION, SECRETARIADO, ENFERMERIA, LABORATORIO CLINICO Y PROTESIS DENTAL DEL IST MANUEL NUÑEZ BUTRON, JULIACA, SAN ROMAN - PUNO	PROGRAMAS PRESUPUESTALES

90	GOBIERNO REGIONAL PUNO	2323700: MEJORAMIENTO DEL SERVICIO EDUCATIVO DE LAS CARRERAS DE PRODUCCION, AUTOMOTRIZ, MINERIA, CONTABILIDAD, COMPUTACION, SECRETARIADO, ENFERMERIA, LABORATORIO CLINICO Y PROTESIS DENTAL DEL IST MANUEL NUÑEZ BUTRON, JULIACA, SAN ROMAN - PUNO	PROGRAMAS PRESUPUESTALES
91	GOBIERNO REGIONAL PUNO	2335880: MEJORAMIENTO DEL SERVICIO EDUCATIVO DE LAS CARRERAS DE CONTABILIDAD, ENFERMERIA TECNICA, COMPUTACION E INFORMATICA, INDUSTRIA ALIMENTARIA Y PRODUCCION AGROPECUARIA DEL ISEPA, PROVINCIA DE MELGAR - PUNO	PROGRAMAS PRESUPUESTALES
92	GOBIERNO REGIONAL PUNO	2357091: MEJORAMIENTO DE LA CAPACIDAD RESOLUTIVA DEL CENTRO DE SALUD COATA I-3 DE LA MICRORED JAE, RED DE SALUD PUNO - DIRESA PUNO, DISTRITO DE COATA - PUNO - PUNO	PROGRAMAS PRESUPUESTALES
93	GOBIERNO REGIONAL PUNO	2375549: CREACION DE LA INFRAESTRUCTURA DE INTEGRACION VIAL ENTRE SANDIA (CP. QUENEQUE) Y PATAMBUCO (C.P. TIRACA), DISTRITO DE SANDIA Y PATAMBUCO, PROVINCIA DE SANDIA - PUNO	PROGRAMAS PRESUPUESTALES
94	GOBIERNO REGIONAL PUNO	2411317: MEJORAMIENTO DE LOS SERVICIOS PUBLICOS DEL GOBIERNO REGIONAL PUNO - SEDE CENTRAL, DEL DISTRITO DE PUNO - PROVINCIA DE PUNO - DEPARTAMENTO DE PUNO	PROGRAMAS PRESUPUESTALES
95	GOBIERNO REGIONAL PUNO	2411336: MEJORAMIENTO SERVICIO INTEGRAL DE LA INSTITUCION EDUCATIVA SECUNDARIA INDUSTRIAL PERU BIRF DISTRITO DE SAN MIGUEL - PROVINCIA DE SAN ROMAN - DEPARTAMENTO DE PUNO	PROGRAMAS PRESUPUESTALES
96	GOBIERNO REGIONAL PUNO	2435911: MEJORAMIENTO DE LOS SERVICIOS DE EDUCACION PRIMARIA EN LA I.E 72391 OCCOPAMPA DEL CENTRO POBLADO DE OCCOPAMPA DEL DISTRITO DE MOHO - PROVINCIA DE MOHO - DEPARTAMENTO DE PUNO	PROGRAMAS PRESUPUESTALES
97	GOBIERNO REGIONAL PUNO	2447434: MEJORAMIENTO DEL SERVICIO DE EDUCACION INICIAL EN LA IEI N° 326 SAN ISIDRO, DISTRITO JULIACA - SAN ROMAN - PUNO,	PROGRAMAS PRESUPUESTALES
98	GOBIERNO REGIONAL PUNO	2450812: MEJORAMIENTO DE LOS SERVICIOS DE SALUD DEL CENTRO DE SALUD ZEPITA, MICRO RED ZEPITA, RED DE SALUD CHUCUITO, DISTRITO DE ZEPITA - CHUCUITO - PUNO,	PROGRAMAS PRESUPUESTALES
99	GOBIERNO REGIONAL PUNO	2462296: CREACION DEL SERVICIO DE TRANSITABILIDAD A TRAVES DE LA INSTALACION DE PUENTES PEATONALES EN LAS PROVINCIAS DE CARABAYA Y SANDIA, MULTIDISTRITAL - MULTIPROVINCIAL - PUNO	PROGRAMAS PRESUPUESTALES
100	GOBIERNO REGIONAL PUNO	2490131: MEJORAMIENTO DEL SERVICIO DE EDUCACION SECUNDARIA DE LA IES CABANILLAS, DISTRITO DE CABANILLAS - PROVINCIA DE SAN ROMAN - DEPARTAMENTO DE PUNO	PROGRAMAS PRESUPUESTALES
101	GOBIERNO REGIONAL PUNO	2494039: MEJORAMIENTO Y AMPLIACION DE LOS SERVICIOS DE SALUD EN EL ESTABLECIMIENTO DE SALUD UMACHIRI CATEGORIA I-2, DISTRITO DE UMACHIRI - MELGAR - PUNO	PROGRAMAS PRESUPUESTALES

102	GOBIERNO REGIONAL PUNO	2523450: ADQUISICION DE NETWORKING CORE DATA CENTER / EDIFICIO, RED DE CABLEADO HORIZONTAL, RED DE CABLEADO VERTEBRAL O BACKBONE Y PROTECCION ELECTRICA PARA DATA CENTER / NODO; ADEMAS DE OTROS ACTIVOS EN EL(LA) GOBIERNO REGIONAL DE PUNO DISTRITO DE PUNO, PROVINCIA PUNO, DEPARTAMENTO PUNO	PROGRAMAS PRESUPUESTALES
103	PROGRAMA DE APOYO AL DESARROLLO RURAL ANDINO	APOYO A LA CONSTITUCION DE ORGANIZACIONES DE PRODUCTORES AGROPECUARIOS DE LA REGION DE PUNO	PEI / POI
104	PROGRAMA REGIONAL DE RIEGO Y DRENAJE - PRORRIDRE - PUNO	Desarrollar y garantizar el plan de soberania y seguridad alimentaria de la Región Puno, con énfasis en la población de riesgo	PEI / POI
105	PROGRAMA REGIONAL DE RIEGO Y DRENAJE - PRORRIDRE - PUNO	Fortalecer y modernizar la capacidad institucional del sector público agrario	PEI / POI
106	PROGRAMA REGIONAL DE RIEGO Y DRENAJE - PRORRIDRE - PUNO	Fortalecer y modernizar la capacidad institucional del sector público agrario	PEI / POI
107	PROGRAMA REGIONAL DE RIEGO Y DRENAJE - PRORRIDRE - PUNO	Impulsar el desarrollo de plataforma de servicios, para corregir distorsiones del mercado y generar nuevas oportunidades de acceso al mercado interno y externo	PEI / POI
108	PROGRAMA REGIONAL DE RIEGO Y DRENAJE - PRORRIDRE - PUNO	Prevención para disminuir los riesgos en la actividad agraria.	PEI / POI
109	PROGRAMA REGIONAL DE RIEGO Y DRENAJE - PRORRIDRE - PUNO	Promover el desarrollo agropecuario en forma planificada, concertada, competitiva, rentable y sostenible para elevar los niveles de producción y rendimiento de los productos agropecuarios.	PEI / POI
110	RED DE SALUD PUNO - UE 405	insumos medicos, medicamentos, material de limpieza, material de escritorio, equipos medicos, equipos computaciones.	PROGRAMAS PRESUPUESTALES
111	REGION PUNO-SALUD EL COLLAO ILAVE	3000015 VALORACION CLINICA Y TAMIZAJE LABORATORIAL DE ENFERMEDADES CRONICAS NO TRANSMISIBLES	PROGRAMAS PRESUPUESTALES
112	REGION PUNO-SALUD EL COLLAO ILAVE	3000612.SINTOMATICOS RESPIRATORIOS CON DESPISTAJE DE TUBERCULOSIS	PROGRAMAS PRESUPUESTALES
113	REGION PUNO-SALUD EL COLLAO ILAVE	3000680 ATENCION ESTOMATOLOGICA PREVENTIVA	PROGRAMAS PRESUPUESTALES
114	REGION PUNO-SALUD EL COLLAO ILAVE	3000686 ATENCION DE LA EMERGENCIA O URGENCIA EN ESTABLECIMIENTO DE SALUD	PROGRAMAS PRESUPUESTALES
115	REGION PUNO-SALUD EL COLLAO ILAVE	3000689 PERSONA CON DISCAPACIDAD CERTIFICADA EN ESTABLECIMIENTOS DE SALUD	PROGRAMAS PRESUPUESTALES
116	REGION PUNO-SALUD EL COLLAO ILAVE	3000698 PERSONAS CON TRASTORNOS MENTALES Y PROBLEMAS PSICOSOCIALES DETECTADAS	PROGRAMAS PRESUPUESTALES
117	REGION PUNO-SALUD EL COLLAO ILAVE	3000740 SERVICIOS PUBLICOS SEGUROS ANTE EMERGENCIAS Y DESASTRES	PROGRAMAS PRESUPUESTALES
118	REGION PUNO-SALUD EL COLLAO ILAVE	3000878 NIÑOS Y NIÑAS CON ATENCION DE LA ANEMIA POR DEFICIENCIA DE HIERRO	PROGRAMAS PRESUPUESTALES

119	REGION PUNO-SALUD EL COLLAO ILAVE	3033172.ATENCION PRENATAL REENFOCADA	PROGRAMAS PRESUPUESTALES
120	REGION PUNO-SALUD EL COLLAO ILAVE	3033254.NIÑOS CON VACUNA COMPLETA	PROGRAMAS PRESUPUESTALES
121	REGION PUNO-SALUD EL COLLAO ILAVE	3033255 NIÑOS Y NIÑAS CON CRED COMPLETO SEGUN EDAD	PROGRAMAS PRESUPUESTALES
122	REGION PUNO-SALUD EL COLLAO ILAVE	3033291.POBLACION ACCEDE A METODOS DE PLANIFICACION FAMILIAR	PROGRAMAS PRESUPUESTALES
123	REGION PUNO-SALUD EL COLLAO ILAVE	3033295.ATENCION DEL PARTO NORMAL	PROGRAMAS PRESUPUESTALES
124	REGION PUNO-SALUD EL COLLAO ILAVE	3043968.POBLACION CON INFECCIONES DE TRANSMISION SEXUAL RECIBEN TRATAMIENTO SEGUN GUIA CLINICAS	PROGRAMAS PRESUPUESTALES
125	REGION PUNO-SALUD EL COLLAO ILAVE	3043982.VACUNACION DE ANIMALES DOMESTICOS	PROGRAMAS PRESUPUESTALES
126	UNIDAD DE GESTION EDUCATIVA LOCAL SAN ROMAN - UGEL SAN ROMAN	MATERIAL FUNGIBLE, MATERIAL DE BIOSEGURIDAD PARA INSTITUCIONES EDUCATIVAS DE EDUCACION BASICA.	PROGRAMAS PRESUPUESTALES
127	UNIDAD DE GESTION EDUCATIVA LOCAL SAN ROMAN - UGEL SAN ROMAN	MATERIAL FUNGIBLE, MATERIAL DE BIOSEGURIDAD PARA INSTITUCIONES EDUCATIVAS DE EDUCACION BASICA.	PEI / POI
128	UNIDAD DE GESTIÓN EDUCATIVA LOCAL PUNO - UGEL PUNO	PROMOCION DEL SERVICIO EDUCATIVO	PROGRAMAS PRESUPUESTALES

Leyenda

Bien:	Bien entregado a ciudadanos usuarios.
Servicio	Servicio que brinda la entidad a ciudadanos usuarios o servicios misionales entregados por la entidad.
Actividad	Actividad misional(actividad agrupadora) de la entidad que encontramos en los instrumentos de gestión del POI/PEI

V. SECCIÓN IV: INFORMACIÓN DE AUTOEVALUACIÓN DE LA GESTIÓN DE BIENES Y SERVICIOS ENTREGADOS POR LA ENTIDAD

Contiene información cualitativa de la gestión de los servicios públicos de la Entidad transparentando la información y el cumplimiento de los objetivos establecidos por la entidad y de la gestión efectuada en el uso de los fondos previstos para cada uno de ellos.

Asimismo, bajo un criterio de rendición de cuentas registra las limitaciones como las medidas que adopta para la mejora continua.

Cumplimiento de productos:

N°	Unidad Ejecutora Presupuestal	Nombre del producto	¿Se cumplió con los objetivos en el periodo a rendir?
1	DIRECCIÓN REGIONAL DE TRANSPORTES, COMUNICACIONES, VIVIENDA Y CONSTRUCCIÓN PUNO	3000143 USUARIO DE LA VIA CON MAYOR CONOCIMIENTO DE SEGURIDAD VIAL	PARCIALMENTE

2	DIRECCIÓN REGIONAL DE TRANSPORTES, COMUNICACIONES, VIVIENDA Y CONSTRUCCIÓN PUNO	3000476 VEHICULO HABILITADO PARA EL SERVICIO DE TRANSPORTES DE PERSONAS Y MERCANCIAS	SI
3	DIRECCIÓN REGIONAL DE TRANSPORTES, COMUNICACIONES, VIVIENDA Y CONSTRUCCIÓN PUNO	3000478 SERVICIOS DE TRANSPORTE TERRESTRE Y COMPLEMENTARIOS FISCALIZADOS	PARCIALMENTE
4	DIRECCIÓN REGIONAL DE TRANSPORTES, COMUNICACIONES, VIVIENDA Y CONSTRUCCIÓN PUNO	3000479 PERSONA AUTORIZADA PARA CONDUCIR VEHICULOS AUTOMOTORES	SI
5	GOB. REG. DPTO. DE PUNO - SALUD LAMPA	ALIMENTOS Y BEBIDAS PARA CONSUMO HUMANO	
6	GOB. REG. DPTO. DE PUNO - SALUD LAMPA	ASEO, LIMPIEZA Y TOCADOR	
7	GOB. REG. DPTO. DE PUNO - SALUD LAMPA	COMBUSTIBLE Y CARBURANTES	
8	GOB. REG. DPTO. DE PUNO - SALUD LAMPA	DE VEHICULOS	
9	GOB. REG. DPTO. DE PUNO - SALUD LAMPA	ELECTRICIDAD, ILUMINACION Y ELECTRONICA	
10	GOB. REG. DPTO. DE PUNO - SALUD LAMPA	GASTOS POR LA ADQUISICIÓN DE EQUIPOS COMPUTACIONALES Y PERIFÉRICOS	
11	GOB. REG. DPTO. DE PUNO - SALUD LAMPA	GASTOS POR LA ADQUISICIÓN DE MOBILIARIO DE OFICINA ADMINISTRATIVA.	
12	GOB. REG. DPTO. DE PUNO - SALUD LAMPA	INSUMOS MEDICOS	
13	GOB. REG. DPTO. DE PUNO - SALUD LAMPA	LIBROS, TEXTOS Y OTROS MATERIALES IMPRESOS	
14	GOB. REG. DPTO. DE PUNO - SALUD LAMPA	LUBRICANTES GRASAS Y AFINES	
15	GOB. REG. DPTO. DE PUNO - SALUD LAMPA	MEDICAMENTOS	
16	GOB. REG. DPTO. DE PUNO - SALUD LAMPA	PAPELERÍA EN GENERAL, UTILES Y MATERIALES DE OFICINA	
17	GOB. REG. DPTO. DE PUNO - SALUD LAMPA	PASAJES Y GASTOS DE TRANSPORTE	
18	GOB. REG. DPTO. DE PUNO - SALUD LAMPA	SEGURO DE VEHICULOS	
19	GOB. REG. DPTO. DE PUNO - SALUD LAMPA	SERVICIO DE INTERNET	
20	GOB. REG. DPTO. DE PUNO - SALUD LAMPA	SERVICIO DE PUBLICIDAD	
21	GOB. REG. DPTO. DE PUNO - SALUD LAMPA	SERVICIO DE SUMINISTRO DE ENERGIA ELECTRICA	
22	GOB. REG. DPTO. DE PUNO - SALUD LAMPA	SERVICIO DE TELEFONIA MOVIL	
23	GOB. REG. DPTO. DE PUNO - SALUD LAMPA	TEXTILES Y ACABADOS Y TEXTILES	
24	GOB. REG. DPTO. DE PUNO - SALUD LAMPA	VESTUARIO ACCESORIO DE PRENDAS DIVERSAS	
25	GOB. REG. DPTO. DE PUNO - SALUD LAMPA	VIATICOS Y ASIGNACIONES POR COMISION DE SERVICIO	
26	GOBIERNO REGIONAL PUNO	2027881: OPTIMIZAR LA CAPACIDAD DE RESPUESTA EN EL HOSPITAL SAN JUAN DE DIOS DE AYAVIRI PUNO, CABECERA DE RED	NO APLICA

27	GOBIERNO REGIONAL PUNO	2031310: CONSTRUCCION Y MEJORAMIENTO DE LA CARRETERA SAN JOSE (EMP. R 100) VALLE GRANDE -ISILLUMA DEL DISTRITO DE ALTO INAMBARI	NO
28	GOBIERNO REGIONAL PUNO	2108576: CONSTRUCCION DEL HOSPITAL MATERNO INFANTIL DEL CONO SUR JULIACA	PARCIALMENTE
29	GOBIERNO REGIONAL PUNO	2131389: MEJORAMIENTO DE LA INFRAESTRUCTURA VIAL DEL CIRCUITO TURISTICO LAGO SAGRADO DE LOS INCAS - DISTRITOS CAPACHICA, CHUCUITO, PLATERIA, ACORA, ILAVE: TRAMO III: JAYU JAYU - CALACOTA (KM 6+500)	PARCIALMENTE
30	GOBIERNO REGIONAL PUNO	2131661 CONSTRUCCION Y MEJORAMIENTO DE LA CARRETER A DESVIO VILQUECHICO COJATA - SINA - YANAHUAYA - TRAMO III - SUB TRAMO 002 (CHALLHUANI - PURUMPATA) KM. 31+200 AL KM. 48+800) - 17.600 KM, DISTRITO SINA - SAN ANTONIO DE PUTINA - PUNO	PARCIALMENTE
31	GOBIERNO REGIONAL PUNO	2156096 MEJORAMIENTO DE LA CARRETERA DV. CARACARA - LAMPA - CABANILLA - CABANILLAS- TRAMO II: LAMPA - CABANILLA - CABANILLAS (29.37 KM.), MULTIDISTRITAL - LAMPA - LAMPA	PARCIALMENTE
32	GOBIERNO REGIONAL PUNO	2158863: MEJORAMIENTO DEL SERVICIO EDUCATIVO DE LA INSTITUCION EDUCATIVA SECUNDARIA AGROPECUARIA MACAYA DE LA COMUNIDAD DE SANTA ANA, DISTRITO AZANGARO - AZANGARO - PUNO	PARCIALMENTE
33	GOBIERNO REGIONAL PUNO	2163760: MEJORAMIENTO DE LA INFRAESTRUCTURA VIAL TURISTICO, TRAMO PHUTINI - JAYU JAYU, DISTRITO DE ACORA - PUNO - PUNO	PARCIALMENTE
34	GOBIERNO REGIONAL PUNO	2163853: MEJORAMIENTO DEL ESTADIO MUNICIPAL CESAR RAUL CARRERA DEL DISTRITO DE AZANGARO, PROVINCIA DE AZANGARO - PUNO	PARCIALMENTE
35	GOBIERNO REGIONAL PUNO	2163853: MEJORAMIENTO DEL ESTADIO MUNICIPAL CESAR RAUL CARRERA DEL DISTRITO DE AZANGARO, PROVINCIA DE AZANGARO - PUNO	PARCIALMENTE
36	GOBIERNO REGIONAL PUNO	2165276: MEJORAMIENTO DEL SERVICIO DE EDUCACION SECUNDARIA EN LA IE JULIO GABANCHO ENRIQUEZ, DISTRITO DE MACUSANI - CARABAYA - PUNO	PARCIALMENTE
37	GOBIERNO REGIONAL PUNO	2175561: MEJORAMIENTO DE LOS SERVICIOS EDUCATIVOS EN LA INSTITUCION EDUCATIVA SECUNDARIA AGROPECUARIA DE CAHUAYA, DISTRITO ROSASPATA - HUANCANE - PUNO	PARCIALMENTE
38	GOBIERNO REGIONAL PUNO	2175561: MEJORAMIENTO DE LOS SERVICIOS EDUCATIVOS EN LA INSTITUCION EDUCATIVA SECUNDARIA AGROPECUARIA DE QUELLO QUELLO, DISTRITO ROSASPATA - HUANCANE - PUNO	PARCIALMENTE

39	GOBIERNO REGIONAL PUNO	2178716: MEJORAMIENTO DE LA CARRETERA CALACOTA - SANTA ROSA DE HUAYLLATA (RUTA R-11) DISTRITO DE ILAVE PROVINCIA DE EL COLLAO - PUNO	PARCIALMENTE
40	GOBIERNO REGIONAL PUNO	2185578: MEJORAMIENTO DE LA CARRETERA DV. DESAGUADERO (EMP PE 36A) - KELLUYO - PISACOMA : TRAMO I DESVIO DESAGUADERO - KELLUYO 18+976 KM, MULTIDISTRITAL - CHUCUITO - PUNO	PARCIALMENTE
41	GOBIERNO REGIONAL PUNO	2185578: MEJORAMIENTO DE LA CARRETERA DV. DESAGUADERO (EMP PE 36A) - KELLUYO - PISACOMA, KELLUYO - PISACOMA : TRAMO II KELLUYO - PISACOMA 27+479 KM, MULTIDISTRITAL - CHUCUITO - PUNO	PARCIALMENTE
42	GOBIERNO REGIONAL PUNO	2186641: MEJORAMIENTO DEL SERVICIO DEPORTIVO, CULTURAL Y RECREACIONAL EN LA CAPITAL DE LA REGION PUNO	PARCIALMENTE
43	GOBIERNO REGIONAL PUNO	2188379: MEJORAMIENTO DEL SERVICIO EDUCATIVO DE LA INSTITUCION EDUCATIVA PRIMARIA N° 70605 DOMINGO SAVIO, DISTRITO DE JULIACA - SAN ROMAN - PUNO,	PARCIALMENTE
44	GOBIERNO REGIONAL PUNO	2188542: MEJORAMIENTO DE LA CAPACIDAD DE PRESTACION DE SERVICIOS DEPORTIVOS EN EL ESTADIO GUILLERMO BRICEÑO ROSAMEDINA DE LA CIUDAD DE JULIACA, PROVINCIA DE SAN ROMAN - PUNO	PARCIALMENTE
45	GOBIERNO REGIONAL PUNO	2190612: MEJORAMIENTO Y AMPLIACION DE LA CAPACIDAD RESOLUTIVA DEL PUESTO DE SALUD TOLAPALCA, MICRORED MAÑAZO, DISTRITO MAÑAZO - PUNO - PUNO	PARCIALMENTE
46	GOBIERNO REGIONAL PUNO	2190613 AMPLIACION Y MEJORAMIENTO DE LA CAPACIDAD RESOLUTIVA DEL PUESTO DE SALUD CHARAMAYA, MICRORED DE MAÑAZO - REDESS PUNO, DISTRITO MAÑAZO - PUNO	PARCIALMENTE
47	GOBIERNO REGIONAL PUNO	2194462: INSTALACION DEL SERVICIO DE EDUCACION SECUNDARIA THOMAS ALVA EDISON EN LA URBANIZACION CHILLA - LOS ROSALES, DISTRITO DE JULIACA - SAN ROMAN - PUNO	PARCIALMENTE
48	GOBIERNO REGIONAL PUNO	2194462: INSTALACION DEL SERVICIO DE EDUCACION SECUNDARIA THOMAS ALVA EDISON EN LA URBANIZACION CHILLA - LOS ROSALES, DISTRITO DE JULIACA - SAN ROMAN - PUNO	PARCIALMENTE
49	GOBIERNO REGIONAL PUNO	2194501: INSTALACION DEL SERVICIO EDUCATIVO EN LA INSTITUCION EDUCATIVA SECUNDARIA SANTA MONICA, DISTRITO DE JULIACA - SAN ROMAN - PUNO,	PARCIALMENTE
50	GOBIERNO REGIONAL PUNO	2194504: INSTALACION DEL SERVICIO EDUCATIVO DEL NIVEL SECUNDARIO EN LA I.E.S. RODOLFO DIESEL, DISTRITO DE JULIACA - SAN ROMAN - PUNO	PARCIALMENTE

51	GOBIERNO REGIONAL PUNO	2194702: MEJORAMIENTO DE LA CARRETERA (PU 675) POMATA - YOROHOCO, PROVINCIA DE CHUCUITO - PUNO	PARCIALMENTE
52	GOBIERNO REGIONAL PUNO	2194989: MEJORAMIENTO DE LOS SERVICIOS EDUCATIVOS EN LA INSTITUCION EDUCATIVA SECUNDARIA DANTE NAVA DEL CENTRO POBLADO SANTA CRUZ DE PUNA AYLLU, DISTRITO PATAMBUCO - SANDIA - PUNO	PARCIALMENTE
53	GOBIERNO REGIONAL PUNO	2195487: MEJORAMIENTO DEL CAMINO VECINAL (EMP. PE 3S) HUAQUINA ZAPIJICANE - PTO JULI - CHUCASUYO DEL DISTRITO DE JULI - PROVINCIA DE CHUCUITO - DEPARTAMENTO DE PUNO	PARCIALMENTE
54	GOBIERNO REGIONAL PUNO	2196822: INSTALACION DEL SERVICIO DE EDUCACION INICIAL DE LA I.E.I. NRO. 94 DEL CENTRO POBLADO DE UMUCHI, DISTRITO DE MOHO, PROVINCIA DE MOHO, DEPARTAMENTO DE PUNO.	PARCIALMENTE
55	GOBIERNO REGIONAL PUNO	2196860: MEJORAMIENTO DE LOS SERVICIOS DE EDUCACION INICIAL EN LA I.E.I. NRO. 357 SAN JOSE DE LA URBANIZACION SAN JOSE II ETAPA, DEL DISTRITO DE JULIACA, PROVINCIA DE SAN ROMAN - PUNO	PARCIALMENTE
56	GOBIERNO REGIONAL PUNO	2196877: MEJORAMIENTO DEL SERVICIO EDUCATIVO DE LA I.E.I. NRO. 288 YANAHUAYA, DISTRITO DE YANAHUAYA, PROVINCIA DE SANDIA - PUNO.	NO APLICA
57	GOBIERNO REGIONAL PUNO	2196905: MEJORAMIENTO DE LOS SERVICIOS DE EDUCACION INICIAL EN LA I.E.I. ACARI, YUNGUYO - YUNGUYO - PUNO	PARCIALMENTE
58	GOBIERNO REGIONAL PUNO	2196910: INSTALACION DEL SERVICIO EDUCATIVO EN LA INSTITUCION EDUCATIVA INICIAL AMAQUILLA CICLO II, DISTRITO DE COPANI - YUNGUYO - PUNO	PARCIALMENTE
59	GOBIERNO REGIONAL PUNO	2204250: AMPLIACION Y MEJORAMIENTO DEL ESTADIO MODELO DE ILAVE, DISTRITO DE ILAVE, PROVINCIA DE EL COLLAO - PUNO	PARCIALMENTE
60	GOBIERNO REGIONAL PUNO	2210056: MEJORAMIENTO DE LA INFRAESTRUCTURA DEPORTIVA DEL ESTADIO MUNICIPAL CHIRIWANO, DISTRITO HUANCANE - HUANCANE - PUNO	PARCIALMENTE
61	GOBIERNO REGIONAL PUNO	2211145: MEJORAMIENTO DE LA INFRAESTRUCTURA DEL COLISEO CUBIERTO DE LA CIUDAD DE HUANCANE, DISTRITO DE HUANCANE - HUANCANE - PUNO	PARCIALMENTE
62	GOBIERNO REGIONAL PUNO	2211186: MEJORAMIENTO DE LA INFRAESTRUCTURA EDUCATIVA DE LA INSTITUCION EDUCATIVA SECUNDARIA FRANCISCO BOLOGNESI DE SULLCA, DISTRITO DE HUAYRAPATA - MOHO - PUNO	PARCIALMENTE
63	GOBIERNO REGIONAL PUNO	2230114: MEJORAMIENTO DE LA CALIDAD EDUCATIVA DE LA INSTITUCION EDUCATIVA INICIAL VILLA MAR DE AYCHUYO, DISTRITO YUNGUYO - YUNGUYO - PUNO	PARCIALMENTE

64	GOBIERNO REGIONAL PUNO	2230752: MEJORAMIENTO DE LOS SERVICIOS ASISTENCIALES DE LA ALDEA INFANTIL VIRGEN DE LA CANDELARIA EN EL BARRIO LA RINCONADA DEL CENTRO POBLADO DE SALCEDO, DISTRITO DE PUNO, PROVINCIA DE PUNO, REGION DE PUNO	PARCIALMENTE
65	GOBIERNO REGIONAL PUNO	2231544: MEJORAMIENTO DEL SERVICIO DE EDUCACION INICIAL DE LA I.E.I. MACHACMARCA DISTRITO YUNGUYO - YUNGUYO - PUNO	PARCIALMENTE
66	GOBIERNO REGIONAL PUNO	2244071: MEJORAMIENTO DEL SERVICIO DE EDUCACION PRIMARIA EN LA I.E. N 72596 CESAR VALLEJO DE LA CIUDAD DE PUTINA, DISTRITO DE PUTINA, PROVINCIA DE SAN ANTONIO DE PUTINA - PUNO	PARCIALMENTE
67	GOBIERNO REGIONAL PUNO	2248505: MEJORAMIENTO DEL SERVICIO EDUCATIVO EN LA INSTITUCION EDUCATIVA PRIMARIA N° 73001 MANHATTAN SCHOOL DEL DISTRITO AZANGARO, AZANGARO - PUNO	PARCIALMENTE
68	GOBIERNO REGIONAL PUNO	2250396: INSTALACION DEL SERVICIO EDUCATIVO DEL NIVEL INICIAL ESCOLARIZADO CICLO II EN LA I.E.I N 707 DEL CENTRO POBLADO DE JACHOCCO HUARACO, DISTRITO ILAVE, PROVINCIA DE EL COLLAO - DEPARTAMENTO PUNO.	PARCIALMENTE
69	GOBIERNO REGIONAL PUNO	2250457: INSTALACION DEL SERVICIO EDUCATIVO DE LA I.E.I. NRO 295 VILLA BLANCA ANCAPUTO, DISTRITO DE ZEPITA, PROVINCIA DE CHUCUITO JULI - PUNO.	PARCIALMENTE
70	GOBIERNO REGIONAL PUNO	2250558: MEJORAMIENTO DE LOS SERVICIOS EDUCATIVOS DE LA INSTITUCION EDUCATIVA PRIMARIA N 72659 DE AYAVIRI, DISTRITO DE AYAVIRI, PROVINCIA DE MELGAR - PUNO	PARCIALMENTE
71	GOBIERNO REGIONAL PUNO	2250752: MEJORAMIENTO DE LOS SERVICIOS EDUCATIVOS EN E.B.R. ORIENTADO A LA ECOEFICIENCIA EN LA II.EE. INDEPENDENCIA NACIONAL DE LA CIUDAD DE PUNO.	PARCIALMENTE
72	GOBIERNO REGIONAL PUNO	2250952: MEJORAMIENTO DEL SERVICIO EDUCATIVO EN LA INSTITUCION EDUCATIVA PRIMARIA N° 70150 DEL CENTRO POBLADO HUACOCHULLO, DISTRITO DE PICHACANI - PUNO - PUNO	PARCIALMENTE
73	GOBIERNO REGIONAL PUNO	2267525 MEJORAMIENTO DE LA CARRETERA AZANGARO (EMP. PU-113) - SAN JUAN DE SALINAS - CHUPA : TRAMO II : KM 09+000 (DESV. SAN JUAN DE SALINAS) A KM 17+000 (CURAYLLU), DISTRITO SAN JUAN DE SALINAS - AZANGARO - PUNO	PARCIALMENTE
74	GOBIERNO REGIONAL PUNO	2267525: MEJORAMIENTO DE LA CARRETERA AZANGARO (EMP. PU-113) - SAN JUAN DE SALINAS - CHUPA: TRAMO III : KM 17+000 (CURAYLLU) A KM 32+700 (DISTRITO DE CHUPA), DISTRITO CHUPA - AZANGARO - PUNO,	PARCIALMENTE
75	GOBIERNO REGIONAL PUNO	2271673: FORTALECIMIENTO DE LA CAPACIDAD RESOLUTIVA DEL HOSPITAL REGIONAL MANUEL NUÑEZ BUTRON PUNO	PARCIALMENTE

76	GOBIERNO REGIONAL PUNO	2279375: MEJORAMIENTO DE LOS SERVICIOS DE SALUD DEL HOSPITAL DE APOYO ILAVE, PROVINCIA DE EL COLLAO - REGION PUNO	PARCIALMENTE
77	GOBIERNO REGIONAL PUNO	2279375: MEJORAMIENTO DE LOS SERVICIOS DE SALUD DEL HOSPITAL DE APOYO ILAVE, PROVINCIA DE EL COLLAO - REGION PUNO	PARCIALMENTE
78	GOBIERNO REGIONAL PUNO	2282351: MEJORAMIENTO DE SERVICIO TRANSITABILIDAD VEHICULAR Y PEATONAL DE LA AV. TAMBOPATA TRAMO AV. SAN MARTIN - AV. CIRCUNVALACION II DE LA CIUDAD DE JULIACA (SEGUNDA ETAPA : TRAMO AV. SANTA ROSA - AV. CIRCUNVALACION II), DISTRITO JULIACA - SAN ROMAN - PUNO	PARCIALMENTE
79	GOBIERNO REGIONAL PUNO	2282351: MEJORAMIENTO DE SERVICIO TRANSITABILIDAD VEHICULAR Y PEATONAL DE LA AV. TAMBOPATA TRAMO AV. SAN MARTIN - AV. CIRCUNVALACION II DE LA CIUDAD DE JULIACA (SEGUNDA ETAPA : TRAMO AV. SANTA ROSA - AV. CIRCUNVALACION II), DISTRITO JULIACA - SAN ROMAN - PUNO	PARCIALMENTE
80	GOBIERNO REGIONAL PUNO	2284935: MEJORAMIENTO DEL SERVICIO EDUCATIVO EN LA IES POLITECNICO REGIONAL LOS ANDES, DISTRITO DE JULIACA - SAN ROMAN - PUNO	PARCIALMENTE
81	GOBIERNO REGIONAL PUNO	2287700: MEJORAMIENTO DE LA CARRETERA PU N-110: EMP. PE-34I ASIRUNI - ROSASPATA - HUAYRAPATA - EMP. PE-34I NINANTAYA - TRAMO I : DV. AZIRUNI - ROSASPATA (00+00 - 20+100), DISTRITO DE ROSASPATA - HUANCANE - PUNO	PARCIALMENTE
82	GOBIERNO REGIONAL PUNO	2290342: MEJORAMIENTO DE LA CAPACIDAD RESOLUTIVA DE LOS SERVICIOS DEL PUESTO DE SALUD I - 1 DEL CENTRO POBLADO DE CARI CARI, DISTRITO DE MAÑAZO - PUNO - PUNO	NO
83	GOBIERNO REGIONAL PUNO	2294382: MEJORAMIENTO DE LA CARRETERA ARAPA - CHUPA (PU 114) - DV. HUANCANE (EMP. PE 34H), TRAMO I DESVIO HUANCANE CHUPA, DISTRITO DE CHUPA - AZANGARO - PUNO	PARCIALMENTE
84	GOBIERNO REGIONAL PUNO	2300575: MEJORAMIENTO DE LA AVENIDA CIRCUNVALACION II (EMP. PE- 3S-AV. HUANCANE-CIRCUNVALACION ESTE-EMP PE-3S) EMPALME PU-3S INICIO CON CIRCUNVALACION II - EMPALME PU-3S FINAL CON CIRCUNVALACION II, DISTRITO CARACOTO - SAN ROMAN - PUNO	PARCIALMENTE
85	GOBIERNO REGIONAL PUNO	2307272: MEJORAMIENTO DE LA CARRETERA CHALLHUAMAYO, INICIO (354,908.00 E. - 8,522,756.00 N.), FINAL (348,991.00 E. - 8,525,762.00 N.), DISTRITO DE AYAPATA, PROVINCIA DE CARABAYA - PUNO	PARCIALMENTE
86	GOBIERNO REGIONAL PUNO	2308220: MEJORAMIENTO DE LA CAPACIDAD RESOLUTIVA DEL PUESTO DE SALUD DE AYMAÑA DEL CENTRO POBLADO DE AYMAÑA, DISTRITO DE CORANI - CARABAYA - PUNO	NO

87	GOBIERNO REGIONAL PUNO	2321290: MEJORAMIENTO DE LOS SERVICIOS DE TRANSITABILIDAD DE LA VIA VECINAL PU-595: DV. PAMPA BLANCA - RINCONADA - CERRO LUNAR, DISTRITO DE ANANEA PROVINCIA DE SAN ANTONIO DE PUTINA - PUNO	PARCIALMENTE
88	GOBIERNO REGIONAL PUNO	2323700: MEJORAMIENTO DEL SERVICIO EDUCATIVO DE LAS CARRERAS DE PRODUCCION, AUTOMOTRIZ, MINERIA, CONTABILIDAD, COMPUTACION, SECRETARIADO, ENFERMERIA, LABORATORIO CLINICO Y PROTESIS DENTAL DEL IST MANUEL NUÑEZ BUTRON, JULIACA, SAN ROMAN - PUNO	PARCIALMENTE
89	GOBIERNO REGIONAL PUNO	2323700: MEJORAMIENTO DEL SERVICIO EDUCATIVO DE LAS CARRERAS DE PRODUCCION, AUTOMOTRIZ, MINERIA, CONTABILIDAD, COMPUTACION, SECRETARIADO, ENFERMERIA, LABORATORIO CLINICO Y PROTESIS DENTAL DEL IST MANUEL NUÑEZ BUTRON, JULIACA, SAN ROMAN - PUNO	PARCIALMENTE
90	GOBIERNO REGIONAL PUNO	2323700: MEJORAMIENTO DEL SERVICIO EDUCATIVO DE LAS CARRERAS DE PRODUCCION, AUTOMOTRIZ, MINERIA, CONTABILIDAD, COMPUTACION, SECRETARIADO, ENFERMERIA, LABORATORIO CLINICO Y PROTESIS DENTAL DEL IST MANUEL NUÑEZ BUTRON, JULIACA, SAN ROMAN - PUNO	PARCIALMENTE
91	GOBIERNO REGIONAL PUNO	2335880: MEJORAMIENTO DEL SERVICIO EDUCATIVO DE LAS CARRERAS DE CONTABILIDAD, ENFERMERIA TECNICA, COMPUTACION E INFORMATICA, INDUSTRIA ALIMENTARIA Y PRODUCCION AGROPECUARIA DEL ISEPA, PROVINCIA DE MELGAR - PUNO	PARCIALMENTE
92	GOBIERNO REGIONAL PUNO	2357091: MEJORAMIENTO DE LA CAPACIDAD RESOLUTIVA DEL CENTRO DE SALUD COATA I-3 DE LA MICRORED JAE, RED DE SALUD PUNO - DIRESA PUNO, DISTRITO DE COATA - PUNO - PUNO	PARCIALMENTE
93	GOBIERNO REGIONAL PUNO	2375549: CREACION DE LA INFRAESTRUCTURA DE INTEGRACION VIAL ENTRE SANDIA (CP. QUENEQUE) Y PATAMBUCO (C.P. TIRACA), DISTRITO DE SANDIA Y PATAMBUCO, PROVINCIA DE SANDIA - PUNO	PARCIALMENTE
94	GOBIERNO REGIONAL PUNO	2411317: MEJORAMIENTO DE LOS SERVICIOS PUBLICOS DEL GOBIERNO REGIONAL PUNO - SEDE CENTRAL, DEL DISTRITO DE PUNO - PROVINCIA DE PUNO - DEPARTAMENTO DE PUNO	NO APLICA
95	GOBIERNO REGIONAL PUNO	2411336: MEJORAMIENTO SERVICIO INTEGRAL DE LA INSTITUCION EDUCATIVA SECUNDARIA INDUSTRIAL PERU BIRF DISTRITO DE SAN MIGUEL - PROVINCIA DE SAN ROMAN - DEPARTAMENTO DE PUNO	PARCIALMENTE
96	GOBIERNO REGIONAL PUNO	2435911: MEJORAMIENTO DE LOS SERVICIOS DE EDUCACION PRIMARIA EN LA I.E 72391 OCCOPAMPA DEL CENTRO POBLADO DE OCCOPAMPA DEL DISTRITO DE MOHO - PROVINCIA DE MOHO - DEPARTAMENTO DE PUNO	NO

97	GOBIERNO REGIONAL PUNO	2447434: MEJORAMIENTO DEL SERVICIO DE EDUCACION INICIAL EN LA IEI N° 326 SAN ISIDRO, DISTRITO JULIACA - SAN ROMAN - PUNO,	PARCIALMENTE
98	GOBIERNO REGIONAL PUNO	2450812: MEJORAMIENTO DE LOS SERVICIOS DE SALUD DEL CENTRO DE SALUD ZEPITA, MICRO RED ZEPITA, RED DE SALUD CHUCUITO, DISTRITO DE ZEPITA - CHUCUITO - PUNO,	NO
99	GOBIERNO REGIONAL PUNO	2462296: CREACION DEL SERVICIO DE TRANSITABILIDAD A TRAVES DE LA INSTALACION DE PUENTES PEATONALES EN LAS PROVINCIAS DE CARABAYA Y SANDIA, MULTIDISTRITAL - MULTIPROVINCIAL - PUNO	NO APLICA
100	GOBIERNO REGIONAL PUNO	2490131: MEJORAMIENTO DEL SERVICIO DE EDUCACION SECUNDARIA DE LA IES CABANILLAS, DISTRITO DE CABANILLAS - PROVINCIA DE SAN ROMAN - DEPARTAMENTO DE PUNO	PARCIALMENTE
101	GOBIERNO REGIONAL PUNO	2494039: MEJORAMIENTO Y AMPLIACION DE LOS SERVICIOS DE SALUD EN EL ESTABLECIMIENTO DE SALUD UMACHIRI CATEGORIA I-2, DISTRITO DE UMACHIRI - MELGAR - PUNO	NO
102	GOBIERNO REGIONAL PUNO	2523450: ADQUISICION DE NETWORKING CORE DATA CENTER / EDIFICIO, RED DE CABLEADO HORIZONTAL, RED DE CABLEADO VERTEBRAL O BACKBONE Y PROTECCION ELECTRICA PARA DATA CENTER / NODO; ADEMAS DE OTROS ACTIVOS EN EL(LA) GOBIERNO REGIONAL DE PUNO DISTRITO DE PUNO, PROVINCIA PUNO, DEPARTAMENTO PUNO	NO APLICA
103	PROGRAMA DE APOYO AL DESARROLLO RURAL ANDINO	APOYO A LA CONSTITUCION DE ORGANIZACIONES DE PRODUCTORES AGROPECUARIOS DE LA REGION DE PUNO	SI
104	PROGRAMA REGIONAL DE RIEGO Y DRENAJE - PRORRIDRE - PUNO	Desarrollar y garantizar el plan de soberanía y seguridad alimentaria de la Región Puno, con énfasis en la población de riesgo	
105	PROGRAMA REGIONAL DE RIEGO Y DRENAJE - PRORRIDRE - PUNO	Fortalecer y modernizar la capacidad institucional del sector público agrario	
106	PROGRAMA REGIONAL DE RIEGO Y DRENAJE - PRORRIDRE - PUNO	Fortalecer y modernizar la capacidad institucional del sector público agrario	
107	PROGRAMA REGIONAL DE RIEGO Y DRENAJE - PRORRIDRE - PUNO	Impulsar el desarrollo de plataforma de servicios, para corregir distorsiones del mercado y generar nuevas oportunidades de acceso al mercado interno y externo	
108	PROGRAMA REGIONAL DE RIEGO Y DRENAJE - PRORRIDRE - PUNO	Prevención para disminuir los riesgos en la actividad agraria.	
109	PROGRAMA REGIONAL DE RIEGO Y DRENAJE - PRORRIDRE - PUNO	Promover el desarrollo agropecuario en forma planificada, concertada, competitiva, rentable y sostenible para elevar los niveles de producción y rendimiento de los productos agropecuarios.	

110	RED DE SALUD PUNO - UE 405	insumos medicos, medicamentos, material de limpieza, material de escritorio, equipos medicos, equipos computaciones.	
111	REGION PUNO-SALUD EL COLLAO ILAVE	3000015 VALORACION CLINICA Y TAMIZAJE LABORATORIAL DE ENFERMEDADES CRONICAS NO TRANSMISIBLES	PARCIALMENTE
112	REGION PUNO-SALUD EL COLLAO ILAVE	3000612.SINTOMATICOS RESPIRATORIOS CON DESPISTAJE DE TUBERCULOSIS	PARCIALMENTE
113	REGION PUNO-SALUD EL COLLAO ILAVE	3000680 ATENCION ESTOMATOLOGICA PREVENTIVA	PARCIALMENTE
114	REGION PUNO-SALUD EL COLLAO ILAVE	3000686 ATENCION DE LA EMERGENCIA O URGENCIA EN ESTABLECIMIENTO DE SALUD	PARCIALMENTE
115	REGION PUNO-SALUD EL COLLAO ILAVE	3000689 PERSONA CON DISCAPACIDAD CERTIFICADA EN ESTABLECIMIENTOS DE SALUD	SI
116	REGION PUNO-SALUD EL COLLAO ILAVE	3000698 PERSONAS CON TRASTORNOS MENTALES Y PROBLEMAS PSICOSOCIALES DETECTADAS	PARCIALMENTE
117	REGION PUNO-SALUD EL COLLAO ILAVE	3000740 SERVICIOS PUBLICOS SEGUROS ANTE EMERGENCIAS Y DESASTRES	SI
118	REGION PUNO-SALUD EL COLLAO ILAVE	3000878 NIÑOS Y NIÑAS CON ATENCION DE LA ANEMIA POR DEFICIENCIA DE HIERRO	PARCIALMENTE
119	REGION PUNO-SALUD EL COLLAO ILAVE	3033172.ATENCION PRENATAL REENFOCADA	PARCIALMENTE
120	REGION PUNO-SALUD EL COLLAO ILAVE	3033254.NIÑOS CON VACUNA COMPLETA	PARCIALMENTE
121	REGION PUNO-SALUD EL COLLAO ILAVE	3033255 NIÑOS Y NIÑAS CON CRED COMPLETO SEGUN EDAD	PARCIALMENTE
122	REGION PUNO-SALUD EL COLLAO ILAVE	3033291.POBLACION ACCEDE A METODOS DE PLANIFICACION FAMILIAR	PARCIALMENTE
123	REGION PUNO-SALUD EL COLLAO ILAVE	3033295.ATENCION DEL PARTO NORMAL	SI
124	REGION PUNO-SALUD EL COLLAO ILAVE	3043968.POBLACION CON INFECCIONES DE TRANSMISION SEXUAL RECIBEN TRATAMIENTO SEGUN GUIA CLINICAS	PARCIALMENTE
125	REGION PUNO-SALUD EL COLLAO ILAVE	3043982.VACUNACION DE ANIMALES DOMESTICOS	PARCIALMENTE
126	UNIDAD DE GESTION EDUCATIVA LOCAL SAN ROMAN - UGEL SAN ROMAN	MATERIAL FUNGIBLE, MATERIAL DE BIOSEGURIDAD PARA INSTITUCIONES EDUCATIVAS DE EDUCACION BASICA.	
127	UNIDAD DE GESTION EDUCATIVA LOCAL SAN ROMAN - UGEL SAN ROMAN	MATERIAL FUNGIBLE, MATERIAL DE BIOSEGURIDAD PARA INSTITUCIONES EDUCATIVAS DE EDUCACION BASICA.	
128	UNIDAD DE GESTIÓN EDUCATIVA LOCAL PUNO - UGEL PUNO	PROMOCION DEL SERVICIO EDUCATIVO	SI

Nota: La relación de productos a evaluar es la definida en la sección III "Información de bienes y servicios entregados por la entidad".

Detalle del cumplimiento del producto: 3000143 USUARIO DE LA VIA CON MAYOR CONOCIMIENTO DE SEGURIDAD VIAL

A. ¿Se cumplió con los objetivos y metas programadas en el periodo a rendir?

SI	NO	PARCIALMENTE	NO APLICA
		X	

Nota: En caso marque la opción no aplica, se adjuntará un sustento en PDF y no se registrará información en las siguientes preguntas.

B. ¿Cuáles son los logros alcanzados en el periodo a rendir?

Capacitacion a usuarios de las vias en temas de Educacion y Seguridad Vial

C. ¿Qué Limitaciones han tenido en el periodo a rendir?

Las capacitaciones se llevaron de manera restringida por el estado de Emergencia Nacional a consecuencia de la covid-19

D. ¿Qué Acciones han tomado respecto a las limitaciones?

Se establecieron Protocolos de Bioseguridad, para la asistencia de las personas

E. ¿Cuáles son las recomendaciones para el siguiente periodo de gestión?

Fomentar la utilizacion de Plataformas Virtuales para las capacitaciones

Detalle del cumplimiento del producto: 3000476 VEHICULO HABILITADO PARA EL SERVICIO DE TRANSPORTES DE PERSONAS Y MERCANCIAS

A. ¿Se cumplió con los objetivos y metas programadas en el periodo a rendir?

SI	NO	PARCIALMENTE	NO APLICA
X			

Nota: En caso marque la opción no aplica, se adjuntará un sustento en PDF y no se registrará información en las siguientes preguntas.

B. ¿Cuáles son los logros alcanzados en el periodo a rendir?

Se han habilitado 1357 vehículos para el servicio de Transporte Regional Terrestre de Personas cumpliendo en un 90.47 % de ejecución física.

C. ¿Qué Limitaciones han tenido en el periodo a rendir?

Estado de Emergencia a consecuencia de la Covid 19

D. ¿Qué Acciones han tomado respecto a las limitaciones?

La Implementación de los protocolos de Bioseguridad para la atención en la Entidad

E. ¿Cuáles son las recomendaciones para el siguiente periodo de gestión?

Ninguna

Detalle del cumplimiento del producto: 3000478 SERVICIOS DE TRANSPORTE TERRESTRE Y COMPLEMENTARIOS FISCALIZADOS

A. ¿Se cumplió con los objetivos y metas programadas en el periodo a rendir?

SI	NO	PARCIALMENTE	NO APLICA
		X	

Nota: En caso marque la opción no aplica, se adjuntará un sustento en PDF y no se registrará información en las siguientes preguntas.

B. ¿Cuáles son los logros alcanzados en el periodo a rendir?

Se han ejecutado un número de 82 intervenciones de fiscalización al servicio de transportes en el ámbito Regional.

C. ¿Qué Limitaciones han tenido en el periodo a rendir?

El Estado de Emergencia a consecuencia de la Covid 19

D. ¿Qué Acciones han tomado respecto a las limitaciones?

La Implementación de Protocolos de Bioseguridad en la Entidad.

E. ¿Cuáles son las recomendaciones para el siguiente periodo de gestión?

Una vez concluida la declaratoria del Estado de Emergencia, se deberán cumplir con todos los procesos Técnicos y Administrativos Institucionales

Detalle del cumplimiento del producto: 3000479 PERSONA AUTORIZADA PARA CONDUCIR VEHICULOS AUTOMOTORES

A. ¿Se cumplió con los objetivos y metas programadas en el periodo a rendir?

SI	NO	PARCIALMENTE	NO APLICA
X			

Nota: En caso marque la opción no aplica, se adjuntará un sustento en PDF y no se registrará información en las siguientes preguntas.

B. ¿Cuáles son los logros alcanzados en el periodo a rendir?

Se han expedido un numero total de 46,799 licencias de conducir de clase "A", según clase y categoría.

C. ¿Qué Limitaciones han tenido en el periodo a rendir?

La declaratoria de Emergencia Sanitaria ante la covid-19

D. ¿Qué Acciones han tomado respecto a las limitaciones?

La Implementación de los Protocolos de Bioseguridad en el Entidad

E. ¿Cuáles son las recomendaciones para el siguiente periodo de gestión?

Ninguna

Detalle del cumplimiento del producto: ALIMENTOS Y BEBIDAS PARA CONSUMO HUMANO

A. ¿Se cumplió con los objetivos y metas programadas en el periodo a rendir?

SI	NO	PARCIALMENTE	NO APLICA

Nota: En caso marque la opción no aplica, se adjuntará un sustento en PDF y no se registrará información en las siguientes preguntas.

B. ¿Cuáles son los logros alcanzados en el periodo a rendir?

C. ¿Qué Limitaciones han tenido en el periodo a rendir?

D. ¿Qué Acciones han tomado respecto a las limitaciones?

E. ¿Cuáles son las recomendaciones para el siguiente periodo de gestión?

Detalle del cumplimiento del producto: ASEO, LIMPIEZA Y TOCADOR

A. ¿Se cumplió con los objetivos y metas programadas en el periodo a rendir?

SI	NO	PARCIALMENTE	NO APLICA

Nota: En caso marque la opción no aplica, se adjuntará un sustento en PDF y no se registrará información en las siguientes preguntas.

B. ¿Cuáles son los logros alcanzados en el periodo a rendir?

C. ¿Qué Limitaciones han tenido en el periodo a rendir?

D. ¿Qué Acciones han tomado respecto a las limitaciones?

E. ¿Cuáles son las recomendaciones para el siguiente periodo de gestión?

Detalle del cumplimiento del producto: COMBUSTIBLE Y CARBURANTES

A. ¿Se cumplió con los objetivos y metas programadas en el periodo a rendir?

SI	NO	PARCIALMENTE	NO APLICA

Nota: En caso marque la opción no aplica, se adjuntará un sustento en PDF y no se registrará información en las siguientes preguntas.

B. ¿Cuáles son los logros alcanzados en el periodo a rendir?

C. ¿Qué Limitaciones han tenido en el periodo a rendir?

D. ¿Qué Acciones han tomado respecto a las limitaciones?

E. ¿Cuáles son las recomendaciones para el siguiente periodo de gestión?

Detalle del cumplimiento del producto: DE VEHICULOS

A. ¿Se cumplió con los objetivos y metas programadas en el periodo a rendir?

SI	NO	PARCIALMENTE	NO APLICA

Nota: En caso marque la opción no aplica, se adjuntará un sustento en PDF y no se registrará información en las siguientes preguntas.

B. ¿Cuáles son los logros alcanzados en el periodo a rendir?

C. ¿Qué Limitaciones han tenido en el periodo a rendir?

D. ¿Qué Acciones han tomado respecto a las limitaciones?

E. ¿Cuáles son las recomendaciones para el siguiente periodo de gestión?

Detalle del cumplimiento del producto: ELECTRICIDAD, ILUMINACION Y ELECTRONICA

A. ¿Se cumplió con los objetivos y metas programadas en el periodo a rendir?

SI	NO	PARCIALMENTE	NO APLICA

Nota: En caso marque la opción no aplica, se adjuntará un sustento en PDF y no se registrará información en las siguientes preguntas.

B. ¿Cuáles son los logros alcanzados en el periodo a rendir?

C. ¿Qué Limitaciones han tenido en el periodo a rendir?

D. ¿Qué Acciones han tomado respecto a las limitaciones?

E. ¿Cuáles son las recomendaciones para el siguiente periodo de gestión?

Detalle del cumplimiento del producto: GASTOS POR LA ADQUISICIÓN DE EQUIPOS COMPUTACIONALES Y PERIFÉRICOS

A. ¿Se cumplió con los objetivos y metas programadas en el periodo a rendir?

SI	NO	PARCIALMENTE	NO APLICA

Nota: En caso marque la opción no aplica, se adjuntará un sustento en PDF y no se registrará información en las siguientes preguntas.

B. ¿Cuáles son los logros alcanzados en el periodo a rendir?

C. ¿Qué Limitaciones han tenido en el periodo a rendir?

D. ¿Qué Acciones han tomado respecto a las limitaciones?

E. ¿Cuáles son las recomendaciones para el siguiente periodo de gestión?

Detalle del cumplimiento del producto: GASTOS POR LA ADQUISICIÓN DE MOBILIARIO DE OFICINA ADMINISTRATIVA.

A. ¿Se cumplió con los objetivos y metas programadas en el periodo a rendir?

SI	NO	PARCIALMENTE	NO APLICA

Nota: En caso marque la opción no aplica, se adjuntará un sustento en PDF y no se registrará información en las siguientes preguntas.

B. ¿Cuáles son los logros alcanzados en el periodo a rendir?

C. ¿Qué Limitaciones han tenido en el periodo a rendir?

D. ¿Qué Acciones han tomado respecto a las limitaciones?

E. ¿Cuáles son las recomendaciones para el siguiente periodo de gestión?

Detalle del cumplimiento del producto: INSUMOS MEDICOS

A. ¿Se cumplió con los objetivos y metas programadas en el periodo a rendir?

SI	NO	PARCIALMENTE	NO APLICA

Nota: En caso marque la opción no aplica, se adjuntará un sustento en PDF y no se registrará información en las siguientes preguntas.

B. ¿Cuáles son los logros alcanzados en el periodo a rendir?

C. ¿Qué Limitaciones han tenido en el periodo a rendir?

D. ¿Qué Acciones han tomado respecto a las limitaciones?

E. ¿Cuáles son las recomendaciones para el siguiente periodo de gestión?

Detalle del cumplimiento del producto: LIBROS, TEXTOS Y OTROS MATERIALES IMPRESOS

A. ¿Se cumplió con los objetivos y metas programadas en el periodo a rendir?

SI	NO	PARCIALMENTE	NO APLICA

Nota: En caso marque la opción no aplica, se adjuntará un sustento en PDF y no se registrará información en las siguientes preguntas.

B. ¿Cuáles son los logros alcanzados en el periodo a rendir?

C. ¿Qué Limitaciones han tenido en el periodo a rendir?

D. ¿Qué Acciones han tomado respecto a las limitaciones?

E. ¿Cuáles son las recomendaciones para el siguiente periodo de gestión?

Detalle del cumplimiento del producto: LUBRICANTES GRASAS Y AFINES

A. ¿Se cumplió con los objetivos y metas programadas en el periodo a rendir?

SI	NO	PARCIALMENTE	NO APLICA

Nota: En caso marque la opción no aplica, se adjuntará un sustento en PDF y no se registrará información en las siguientes preguntas.

B. ¿Cuáles son los logros alcanzados en el periodo a rendir?

C. ¿Qué Limitaciones han tenido en el periodo a rendir?

D. ¿Qué Acciones han tomado respecto a las limitaciones?

E. ¿Cuáles son las recomendaciones para el siguiente periodo de gestión?

Detalle del cumplimiento del producto: MEDICAMENTOS

A. ¿Se cumplió con los objetivos y metas programadas en el periodo a rendir?

SI	NO	PARCIALMENTE	NO APLICA

Nota: En caso marque la opción no aplica, se adjuntará un sustento en PDF y no se registrará información en las siguientes preguntas.

B. ¿Cuáles son los logros alcanzados en el periodo a rendir?

C. ¿Qué Limitaciones han tenido en el periodo a rendir?

D. ¿Qué Acciones han tomado respecto a las limitaciones?

E. ¿Cuáles son las recomendaciones para el siguiente periodo de gestión?

Detalle del cumplimiento del producto: PAPELERÍA EN GENERAL, UTILES Y MATERIALES DE OFICINA

A. ¿Se cumplió con los objetivos y metas programadas en el periodo a rendir?

SI	NO	PARCIALMENTE	NO APLICA

Nota: En caso marque la opción no aplica, se adjuntará un sustento en PDF y no se registrará información en las siguientes preguntas.

B. ¿Cuáles son los logros alcanzados en el periodo a rendir?

C. ¿Qué Limitaciones han tenido en el periodo a rendir?

D. ¿Qué Acciones han tomado respecto a las limitaciones?

E. ¿Cuáles son las recomendaciones para el siguiente periodo de gestión?

Detalle del cumplimiento del producto: PASAJES Y GASTOS DE TRANSPORTE

A. ¿Se cumplió con los objetivos y metas programadas en el periodo a rendir?

SI	NO	PARCIALMENTE	NO APLICA

Nota: En caso marque la opción no aplica, se adjuntará un sustento en PDF y no se registrará información en las siguientes preguntas.

B. ¿Cuáles son los logros alcanzados en el periodo a rendir?

C. ¿Qué Limitaciones han tenido en el periodo a rendir?

D. ¿Qué Acciones han tomado respecto a las limitaciones?

E. ¿Cuáles son las recomendaciones para el siguiente periodo de gestión?

Detalle del cumplimiento del producto: SEGURO DE VEHICULOS

A. ¿Se cumplió con los objetivos y metas programadas en el periodo a rendir?

SI	NO	PARCIALMENTE	NO APLICA

Nota: En caso marque la opción no aplica, se adjuntará un sustento en PDF y no se registrará información en las siguientes preguntas.

B. ¿Cuáles son los logros alcanzados en el periodo a rendir?

C. ¿Qué Limitaciones han tenido en el periodo a rendir?

D. ¿Qué Acciones han tomado respecto a las limitaciones?

E. ¿Cuáles son las recomendaciones para el siguiente periodo de gestión?

Detalle del cumplimiento del producto: SERVICIO DE INTERNET

A. ¿Se cumplió con los objetivos y metas programadas en el periodo a rendir?

SI	NO	PARCIALMENTE	NO APLICA

Nota: En caso marque la opción no aplica, se adjuntará un sustento en PDF y no se registrará información en las siguientes preguntas.

B. ¿Cuáles son los logros alcanzados en el periodo a rendir?

C. ¿Qué Limitaciones han tenido en el periodo a rendir?

D. ¿Qué Acciones han tomado respecto a las limitaciones?

E. ¿Cuáles son las recomendaciones para el siguiente periodo de gestión?

Detalle del cumplimiento del producto: SERVICIO DE PUBLICIDAD

A. ¿Se cumplió con los objetivos y metas programadas en el periodo a rendir?

SI	NO	PARCIALMENTE	NO APLICA

Nota: En caso marque la opción no aplica, se adjuntará un sustento en PDF y no se registrará información en las siguientes preguntas.

B. ¿Cuáles son los logros alcanzados en el periodo a rendir?

C. ¿Qué Limitaciones han tenido en el periodo a rendir?

D. ¿Qué Acciones han tomado respecto a las limitaciones?

E. ¿Cuáles son las recomendaciones para el siguiente periodo de gestión?

Detalle del cumplimiento del producto: SERVICIO DE SUMINISTRO DE ENERGIA ELECTRICA

A. ¿Se cumplió con los objetivos y metas programadas en el periodo a rendir?

SI	NO	PARCIALMENTE	NO APLICA

Nota: En caso marque la opción no aplica, se adjuntará un sustento en PDF y no se registrará información en las siguientes preguntas.

B. ¿Cuáles son los logros alcanzados en el periodo a rendir?

C. ¿Qué Limitaciones han tenido en el periodo a rendir?

D. ¿Qué Acciones han tomado respecto a las limitaciones?

E. ¿Cuáles son las recomendaciones para el siguiente periodo de gestión?

Detalle del cumplimiento del producto: SERVICIO DE TELEFONIA MOVIL

A. ¿Se cumplió con los objetivos y metas programadas en el periodo a rendir?

SI	NO	PARCIALMENTE	NO APLICA

Nota: En caso marque la opción no aplica, se adjuntará un sustento en PDF y no se registrará información en las siguientes preguntas.

B. ¿Cuáles son los logros alcanzados en el periodo a rendir?

C. ¿Qué Limitaciones han tenido en el periodo a rendir?

D. ¿Qué Acciones han tomado respecto a las limitaciones?

E. ¿Cuáles son las recomendaciones para el siguiente periodo de gestión?

Detalle del cumplimiento del producto: TEXTILES Y ACABADOS Y TEXTILES

A. ¿Se cumplió con los objetivos y metas programadas en el periodo a rendir?

SI	NO	PARCIALMENTE	NO APLICA

Nota: En caso marque la opción no aplica, se adjuntará un sustento en PDF y no se registrará información en las siguientes preguntas.

B. ¿Cuáles son los logros alcanzados en el periodo a rendir?

C. ¿Qué Limitaciones han tenido en el periodo a rendir?

D. ¿Qué Acciones han tomado respecto a las limitaciones?

E. ¿Cuáles son las recomendaciones para el siguiente periodo de gestión?

Detalle del cumplimiento del producto: VESTUARIO ACCESORIO DE PRENDAS DIVERSAS

A. ¿Se cumplió con los objetivos y metas programadas en el periodo a rendir?

SI	NO	PARCIALMENTE	NO APLICA

Nota: En caso marque la opción no aplica, se adjuntará un sustento en PDF y no se registrará información en las siguientes preguntas.

B. ¿Cuáles son los logros alcanzados en el periodo a rendir?

C. ¿Qué Limitaciones han tenido en el periodo a rendir?

D. ¿Qué Acciones han tomado respecto a las limitaciones?

E. ¿Cuáles son las recomendaciones para el siguiente periodo de gestión?

Detalle del cumplimiento del producto: VIATICOS Y ASIGNACIONES POR COMISION DE SERVICIO

A. ¿Se cumplió con los objetivos y metas programadas en el periodo a rendir?

SI	NO	PARCIALMENTE	NO APLICA

Nota: En caso marque la opción no aplica, se adjuntará un sustento en PDF y no se registrará información en las siguientes preguntas.

B. ¿Cuáles son los logros alcanzados en el periodo a rendir?

C. ¿Qué Limitaciones han tenido en el periodo a rendir?

D. ¿Qué Acciones han tomado respecto a las limitaciones?

E. ¿Cuáles son las recomendaciones para el siguiente periodo de gestión?

Detalle del cumplimiento del producto: 2027881: OPTIMIZAR LA CAPACIDAD DE RESPUESTA EN EL HOSPITAL SAN JUAN DE DIOS DE AYAVIRI PUNO, CABECERA DE RED

A. ¿Se cumplió con los objetivos y metas programadas en el periodo a rendir?

SI	NO	PARCIALMENTE	NO APLICA
			NO APLICA

Nota: En caso marque la opción no aplica, se adjuntará un sustento en PDF y no se registrará información en las siguientes preguntas.

B. ¿Cuáles son los logros alcanzados en el periodo a rendir?

C. ¿Qué Limitaciones han tenido en el periodo a rendir?

D. ¿Qué Acciones han tomado respecto a las limitaciones?

E. ¿Cuáles son las recomendaciones para el siguiente periodo de gestión?

Detalle del cumplimiento del producto: 2031310: CONSTRUCCION Y MEJORAMIENTO DE LA CARRETERA SAN JOSE (EMP. R 100) VALLE GRANDE -ISILLUMA DEL DISTRITO DE ALTO INAMBARI

A. ¿Se cumplió con los objetivos y metas programadas en el periodo a rendir?

SI	NO	PARCIALMENTE	NO APLICA
	X		

Nota: En caso marque la opción no aplica, se adjuntará un sustento en PDF y no se registrará información en las siguientes preguntas.

B. ¿Cuáles son los logros alcanzados en el periodo a rendir?

NINGUNA

C. ¿Qué Limitaciones han tenido en el periodo a rendir?

NINGUNA

D. ¿Qué Acciones han tomado respecto a las limitaciones?

NINGUNA

E. ¿Cuáles son las recomendaciones para el siguiente periodo de gestión?

NINGUNA

Detalle del cumplimiento del producto: 2108576: CONSTRUCCION DEL HOSPITAL MATERNO INFANTIL DEL CONO SUR JULIACA

A. ¿Se cumplió con los objetivos y metas programadas en el periodo a rendir?

SI	NO	PARCIALMENTE	NO APLICA
		X	

Nota: En caso marque la opción no aplica, se adjuntará un sustento en PDF y no se registrará información en las siguientes preguntas.

B. ¿Cuáles son los logros alcanzados en el periodo a rendir?

30.05% DEL PIN

C. ¿Qué Limitaciones han tenido en el periodo a rendir?

COORINACIONES DE CON OFICINAS ADMINISTRATIVAS

D. ¿Qué Acciones han tomado respecto a las limitaciones?

GESTIONAR CON LAS OFICINAS ADMINISTRATIVAS

E. ¿Cuáles son las recomendaciones para el siguiente periodo de gestión?

MEJORAR LAS GESTIONES ADMINISTRATIVAS

Detalle del cumplimiento del producto: 2131389: MEJORAMIENTO DE LA INFRAESTRUCTURA VIAL DEL CIRCUITO TURISTICO LAGO SAGRADO DE LOS INCAS - DISTRITOS CAPACHICA, CHUCUITO, PLATERIA, ACORA, ILAVE: TRAMO III: JAYU JAYU - CALACOTA (KM 6+500)

A. ¿Se cumplió con los objetivos y metas programadas en el periodo a rendir?

SI	NO	PARCIALMENTE	NO APLICA
		X	

Nota: En caso marque la opción no aplica, se adjuntará un sustento en PDF y no se registrará información en las siguientes preguntas.

B. ¿Cuáles son los logros alcanzados en el periodo a rendir?

99.03% DEL PIM DEL AÑO 2021

C. ¿Qué Limitaciones han tenido en el periodo a rendir?

RETRASO PROCEDIMIENTOS ADMINISTRATIVOS

D. ¿Qué Acciones han tomado respecto a las limitaciones?

COORDINACIONES EN PROCEDIMIENTOS ADMINISTRATIVOS

E. ¿Cuáles son las recomendaciones para el siguiente periodo de gestión?

MAYOR PROACTIVIDAD EN EL PROCEDIMIENTOS ADMINISTRATIVOS

Detalle del cumplimiento del producto: 2131661 CONSTRUCCION Y MEJORAMIENTO DE LA CARRETER A DESVIO VILQUECHICO COJATA - SINA - YANAHUAYA - TRAMO III - SUB TRAMO 002 (CHALLHUANI - PURUMPATA) KM. 31+200 AL KM. 48+800) - 17.600 KM, DISTRITO SINA - SAN ANTONIO DE PUTINA - PUNO

A. ¿Se cumplió con los objetivos y metas programadas en el periodo a rendir?

SI	NO	PARCIALMENTE	NO APLICA
		X	

Nota: En caso marque la opción no aplica, se adjuntará un sustento en PDF y no se registrará información en las siguientes preguntas.

B. ¿Cuáles son los logros alcanzados en el periodo a rendir?

63.16% DEL PIM 2021

C. ¿Qué Limitaciones han tenido en el periodo a rendir?

¿FALTA COORDINACIONES EN AREAS ADMINISTRATIVAS

D. ¿Qué Acciones han tomado respecto a las limitaciones?

¿COORDINACION ADMINISTRATIVA

E. ¿Cuáles son las recomendaciones para el siguiente periodo de gestión?

¿COORDINACIOINES CON LAS AREAS COMPETENTES

Detalle del cumplimiento del producto: 2156096 MEJORAMIENTO DE LA CARRETERA DV. CARACARA - LAMPA - CABANILLA - CABANILLAS- TRAMO II: LAMPA -

CABANILLA - CABANILLAS (29.37 KM.);MULTIDISTRITAL - LAMPA - LAMPA

A. ¿Se cumplió con los objetivos y metas programadas en el periodo a rendir?

SI	NO	PARCIALMENTE	NO APLICA
		X	

Nota: En caso marque la opción no aplica, se adjuntará un sustento en PDF y no se registrará información en las siguientes preguntas.

B. ¿Cuáles son los logros alcanzados en el periodo a rendir?

69.30% DEL PIM DEL AÑ0 2021

C. ¿Qué Limitaciones han tenido en el periodo a rendir?

RETRASO PROCEDIMIENTOS ADMINISTRATIVOS

D. ¿Qué Acciones han tomado respecto a las limitaciones?

COORDINACIONES EN PROCEDIMIENTOS ADMINISTRATIVOS

E. ¿Cuáles son las recomendaciones para el siguiente periodo de gestión?

MAYOR PROACTIVIDAD EN EL PROCEDIMIENTOS ADMINISTRATIVOS

Detalle del cumplimiento del producto: 2158863: MEJORAMIENTO DEL SERVICIO EDUCATIVO DE LA INSTITUCION EDUCATIVA SECUNDARIA AGROPECUARIA MACAYA DE LA COMUNIDAD DE SANTA ANA, DISTRITO AZANGARO - AZANGARO - PUNO

A. ¿Se cumplió con los objetivos y metas programadas en el periodo a rendir?

SI	NO	PARCIALMENTE	NO APLICA
		X	

Nota: En caso marque la opción no aplica, se adjuntará un sustento en PDF y no se registrará información en las siguientes preguntas.

B. ¿Cuáles son los logros alcanzados en el periodo a rendir?

88.44% DEL PIM DEL AÑO 2021

C. ¿Qué Limitaciones han tenido en el periodo a rendir?

RETRASO PROCEDIMIENTOS ADMINISTRATIVOS

D. ¿Qué Acciones han tomado respecto a las limitaciones?

COORDINACIONES EN PROCEDIMIENTOS ADMINISTRATIVOS

E. ¿Cuáles son las recomendaciones para el siguiente periodo de gestión?

MAYOR PROACTIVIDAD EN EL PROCEDIMIENTOS ADMINISTRATIVOS

Detalle del cumplimiento del producto: 2163760: MEJORAMIENTO DE LA INFRAESTRUCTURA VIAL TURISTICO, TRAMO PHUTINI - JAYU JAYU, DISTRITO DE ACORA - PUNO - PUNO

A. ¿Se cumplió con los objetivos y metas programadas en el periodo a rendir?

SI	NO	PARCIALMENTE	NO APLICA
		X	

Nota: En caso marque la opción no aplica, se adjuntará un sustento en PDF y no se registrará información en las siguientes preguntas.

B. ¿Cuáles son los logros alcanzados en el periodo a rendir?

1% DEL PIM 2021

C. ¿Qué Limitaciones han tenido en el periodo a rendir?

¿FALTA COORDINACIONES EN AREAS ADMINISTRATIVAS

D. ¿Qué Acciones han tomado respecto a las limitaciones?

¿COORDINACION ADMINISTRATIVA

E. ¿Cuáles son las recomendaciones para el siguiente periodo de gestión?

¿COORDINACIOINES CON LAS AREAS COMPETENTES

Detalle del cumplimiento del producto: 2163853: MEJORAMIENTO DEL ESTADIO MUNICIPAL CESAR RAUL CARRERA DEL DISTRITO DE AZANGARO, PROVINCIA DE AZANGARO - PUNO

A. ¿Se cumplió con los objetivos y metas programadas en el periodo a rendir?

SI	NO	PARCIALMENTE	NO APLICA
		X	

Nota: En caso marque la opción no aplica, se adjuntará un sustento en PDF y no se registrará información en las siguientes preguntas.

B. ¿Cuáles son los logros alcanzados en el periodo a rendir?

80.40% DEL PIM DEL AÑ0 2021

C. ¿Qué Limitaciones han tenido en el periodo a rendir?

RETRASO PROCEDIMIENTOS ADMINISTRATIVOS

D. ¿Qué Acciones han tomado respecto a las limitaciones?

COORDINACIONES EN PROCEDIMIENTOS ADMINISTRATIVOS

E. ¿Cuáles son las recomendaciones para el siguiente periodo de gestión?

MAYOR PROACTIVIDAD EN EL PROCEDIMIENTOS ADMINISTRATIVOS

Detalle del cumplimiento del producto: 2163853: MEJORAMIENTO DEL ESTADIO MUNICIPAL CESAR RAUL CARRERA DEL DISTRITO DE AZANGARO, PROVINCIA DE AZANGARO - PUNO

A. ¿Se cumplió con los objetivos y metas programadas en el periodo a rendir?

SI	NO	PARCIALMENTE	NO APLICA
		X	

Nota: En caso marque la opción no aplica, se adjuntará un sustento en PDF y no se registrará información en las siguientes preguntas.

B. ¿Cuáles son los logros alcanzados en el periodo a rendir?

80.40% del PIM DEL AÑO 2021

C. ¿Qué Limitaciones han tenido en el periodo a rendir?

RETRASO PROCEDIMIENTOS ADMINISTRATIVOS

D. ¿Qué Acciones han tomado respecto a las limitaciones?

COORDINACIONES EN PROCEDIMIENTOS ADMINISTRATIVOS

E. ¿Cuáles son las recomendaciones para el siguiente periodo de gestión?

MAYOR PROACTIVIDAD EN EL PROCEDIMIENTOS ADMINISTRATIVOS

Detalle del cumplimiento del producto: 2165276: MEJORAMIENTO DEL SERVICIO DE EDUCACION SECUNDARIA EN LA IE JULIO GABANCHO ENRIQUEZ, DISTRITO DE MACUSANI - CARABAYA - PUNO

A. ¿Se cumplió con los objetivos y metas programadas en el periodo a rendir?

SI	NO	PARCIALMENTE	NO APLICA
		X	

Nota: En caso marque la opción no aplica, se adjuntará un sustento en PDF y no se registrará información en las siguientes preguntas.

B. ¿Cuáles son los logros alcanzados en el periodo a rendir?

73.37% DEL PIM DEL AÑO 2021

C. ¿Qué Limitaciones han tenido en el periodo a rendir?

RETRASO PROCEDIMIENTOS ADMINISTRATIVOS

D. ¿Qué Acciones han tomado respecto a las limitaciones?

COORDINACIONES EN PROCEDIMIENTOS ADMINISTRATIVOS

E. ¿Cuáles son las recomendaciones para el siguiente periodo de gestión?

MAYOR PROACTIVIDAD EN EL PROCEDIMIENTOS ADMINISTRATIVOS

Detalle del cumplimiento del producto: 2175561: MEJORAMIENTO DE LOS SERVICIOS EDUCATIVOS EN LA INSTITUCION EDUCATIVA SECUNDARIA AGROPECUARIA DE CAHUAYA, DISTRITO ROSASPATA - HUANCANE - PUNO

A. ¿Se cumplió con los objetivos y metas programadas en el periodo a rendir?

SI	NO	PARCIALMENTE	NO APLICA
		X	

Nota: En caso marque la opción no aplica, se adjuntará un sustento en PDF y no se registrará información en las siguientes preguntas.

B. ¿Cuáles son los logros alcanzados en el periodo a rendir?

73.47% DEL PIM DEL AÑO 2021

C. ¿Qué Limitaciones han tenido en el periodo a rendir?

RETRASO PROCEDIMIENTOS ADMINISTRATIVOS

D. ¿Qué Acciones han tomado respecto a las limitaciones?

COORDINACIONES EN PROCEDIMIENTOS ADMINISTRATIVOS

E. ¿Cuáles son las recomendaciones para el siguiente periodo de gestión?

MAYOR PROACTIVIDAD EN EL PROCEDIMIENTOS ADMINISTRATIVOS

Detalle del cumplimiento del producto: 2175561: MEJORAMIENTO DE LOS SERVICIOS EDUCATIVOS EN LA INSTITUCION EDUCATIVA SECUNDARIA AGROPECUARIA DE QUELLO QUELLO, DISTRITO ROSASPATA - HUANCANE - PUNO

A. ¿Se cumplió con los objetivos y metas programadas en el periodo a rendir?

SI	NO	PARCIALMENTE	NO APLICA
		X	

Nota: En caso marque la opción no aplica, se adjuntará un sustento en PDF y no se registrará información en las siguientes preguntas.

B. ¿Cuáles son los logros alcanzados en el periodo a rendir?

100% AVANCE DEL PIM

C. ¿Qué Limitaciones han tenido en el periodo a rendir?

NINGUNA

D. ¿Qué Acciones han tomado respecto a las limitaciones?

NINGUNA

E. ¿Cuáles son las recomendaciones para el siguiente periodo de gestión?

NINGUNA

Detalle del cumplimiento del producto: 2178716: MEJORAMIENTO DE LA CARRETERA CALACOTA - SANTA ROSA DE HUAYLLATA (RUTA R-11) DISTRITO DE ILAVE PROVINCIA DE EL COLLAO - PUNO

A. ¿Se cumplió con los objetivos y metas programadas en el periodo a rendir?

SI	NO	PARCIALMENTE	NO APLICA
		X	

Nota: En caso marque la opción no aplica, se adjuntará un sustento en PDF y no se registrará información en las siguientes preguntas.

B. ¿Cuáles son los logros alcanzados en el periodo a rendir?

92.26% DEL PIM 2021

C. ¿Qué Limitaciones han tenido en el periodo a rendir?

¿FALTA COORDINACIONES EN AREAS ADMINISTRATIVAS

D. ¿Qué Acciones han tomado respecto a las limitaciones?

¿COORDINACION ADMINISTRATIVA

E. ¿Cuáles son las recomendaciones para el siguiente periodo de gestión?

¿COORDINACIOINES CON LAS AREAS COMPETENTES

Detalle del cumplimiento del producto: 2185578: MEJORAMIENTO DE LA CARRETERA DV. DESAGUADERO (EMP PE 36A) - KELLUYO - PISACOMA : TRAMO I DESVIO DESAGUADERO - KELLUYO 18+976 KM, MULTIDISTRITAL - CHUCUITO - PUNO

A. ¿Se cumplió con los objetivos y metas programadas en el periodo a rendir?

SI	NO	PARCIALMENTE	NO APLICA
		X	

Nota: En caso marque la opción no aplica, se adjuntará un sustento en PDF y no se registrará información en las siguientes preguntas.

B. ¿Cuáles son los logros alcanzados en el periodo a rendir?

4.33% DEL PIN

C. ¿Qué Limitaciones han tenido en el periodo a rendir?

¿FALTA COORDINACIONES EN AREAS ADMINISTRATIVAS

D. ¿Qué Acciones han tomado respecto a las limitaciones?

¿COORDINACION ADMINISTRATIVA

E. ¿Cuáles son las recomendaciones para el siguiente periodo de gestión?

¿COORDINACIOINES CON LAS AREAS COMPETENTES

Detalle del cumplimiento del producto: 2185578: MEJORAMIENTO DE LA CARRETERA DV. DESAGUADERO (EMP PE 36A) - KELLUYO - PISACOMA, KELLUYO - PISACOMA : TRAMO II KELLUYO - PISACOMA 27+479 KM, MULTIDISTRITAL - CHUCUITO - PUNO

A. ¿Se cumplió con los objetivos y metas programadas en el periodo a rendir?

SI	NO	PARCIALMENTE	NO APLICA
		X	

Nota: En caso marque la opción no aplica, se adjuntará un sustento en PDF y no se registrará información en las siguientes preguntas.

B. ¿Cuáles son los logros alcanzados en el periodo a rendir?

79.93% del PIM DEL AÑO 2021

C. ¿Qué Limitaciones han tenido en el periodo a rendir?

RETRASO PROCEDIMIENTOS ADMINISTRATIVOS

D. ¿Qué Acciones han tomado respecto a las limitaciones?

COORDINACIONES EN PROCEDIMIENTOS ADMINISTRATIVOS

E. ¿Cuáles son las recomendaciones para el siguiente periodo de gestión?

MAYOR PROACTIVIDAD EN EL PROCEDIMIENTOS ADMINISTRATIVOS

Detalle del cumplimiento del producto: 2186641: MEJORAMIENTO DEL SERVICIO DEPORTIVO, CULTURAL Y RECREACIONAL EN LA CAPITAL DE LA REGION PUNO

A. ¿Se cumplió con los objetivos y metas programadas en el periodo a rendir?

SI	NO	PARCIALMENTE	NO APLICA
		X	

Nota: En caso marque la opción no aplica, se adjuntará un sustento en PDF y no se registrará información en las siguientes preguntas.

B. ¿Cuáles son los logros alcanzados en el periodo a rendir?

75.78% DEL PIN DEL AÑ0 2021

C. ¿Qué Limitaciones han tenido en el periodo a rendir?

RETRASO PROCEDIMIENTOS ADMINISTRATIVOS

D. ¿Qué Acciones han tomado respecto a las limitaciones?

COORDINACIONES EN PROCEDIMIENTOS ADMINISTRATIVOS

E. ¿Cuáles son las recomendaciones para el siguiente periodo de gestión?

MAYOR PROACTIVIDAD EN EL PROCEDIMIENTOS ADMINISTRATIVOS

Detalle del cumplimiento del producto: 2188379: MEJORAMIENTO DEL SERVICIO EDUCATIVO DE LA INSTITUCION EDUCATIVA PRIMARIA Nº 70605 DOMINGO SAVIO, DISTRITO DE JULIACA - SAN ROMAN - PUNO,

A. ¿Se cumplió con los objetivos y metas programadas en el periodo a rendir?

SI	NO	PARCIALMENTE	NO APLICA
		X	

Nota: En caso marque la opción no aplica, se adjuntará un sustento en PDF y no se registrará información en las siguientes preguntas.

B. ¿Cuáles son los logros alcanzados en el periodo a rendir?

83.85% DEL PIM DEL AÑO DEL 2021

C. ¿Qué Limitaciones han tenido en el periodo a rendir?

RETRASO PROCEDIMIENTOS ADMINISTRATIVOS

D. ¿Qué Acciones han tomado respecto a las limitaciones?

COORDINACIONES EN PROCEDIMIENTOS ADMINISTRATIVOS

E. ¿Cuáles son las recomendaciones para el siguiente periodo de gestión?

MAYOR PROACTIVIDAD EN EL PROCEDIMIENTOS ADMINISTRATIVOS

Detalle del cumplimiento del producto: 2188542: MEJORAMIENTO DE LA CAPACIDAD DE PRESTACION DE SERVICIOS DEPORTIVOS EN EL ESTADIO GUILLERMO

BRICEÑO ROSAMEDINA DE LA CIUDAD DE JULIACA, PROVINCIA DE SAN ROMAN - PUNO

A. ¿Se cumplió con los objetivos y metas programadas en el periodo a rendir?

SI	NO	PARCIALMENTE	NO APLICA
		X	

Nota: En caso marque la opción no aplica, se adjuntará un sustento en PDF y no se registrará información en las siguientes preguntas.

B. ¿Cuáles son los logros alcanzados en el periodo a rendir?

75.97 DEL PIN DEL AÑO 2021

C. ¿Qué Limitaciones han tenido en el periodo a rendir?

RETRASO PROCEDIMIENTOS ADMINISTRATIVOS

D. ¿Qué Acciones han tomado respecto a las limitaciones?

COORDINACIONES EN PROCEDIMIENTOS ADMINISTRATIVOS

E. ¿Cuáles son las recomendaciones para el siguiente periodo de gestión?

MAYOR PROACTIVIDAD EN EL PROCEDIMIENTOS ADMINISTRATIVOS

Detalle del cumplimiento del producto: 2190612: MEJORAMIENTO Y AMPLIACION DE LA CAPACIDAD RESOLUTIVA DEL PUESTO DE SALUD TOLAPALCA, MICRORED MAÑAZO, DISTRITO MAÑAZO - PUNO - PUNO

A. ¿Se cumplió con los objetivos y metas programadas en el periodo a rendir?

SI	NO	PARCIALMENTE	NO APLICA
		X	

Nota: En caso marque la opción no aplica, se adjuntará un sustento en PDF y no se registrará información en las siguientes preguntas.

B. ¿Cuáles son los logros alcanzados en el periodo a rendir?

62.67% PIN

C. ¿Qué Limitaciones han tenido en el periodo a rendir?

COORINACIONES DE CON OFICINAS ADMINISTRATIVAS

D. ¿Qué Acciones han tomado respecto a las limitaciones?

GESTIONAR CON LAS OFICINAS ADMINISTRATIVAS

E. ¿Cuáles son las recomendaciones para el siguiente periodo de gestión?

MEJORAR LAS GESTIONES ADMINISTRATIVAS

Detalle del cumplimiento del producto: 2190613 AMPLIACION Y MEJORAMIENTO DE LA CAPACIDAD RESOLUTIVA DEL PUESTO DE SALUD CHARAMAYA, MICRORED DE MAÑAZO - REDESS PUNO, DISTRITO MAÑAZO - PUNO

A. ¿Se cumplió con los objetivos y metas programadas en el periodo a rendir?

SI	NO	PARCIALMENTE	NO APLICA
		X	

Nota: En caso marque la opción no aplica, se adjuntará un sustento en PDF y no se registrará información en las siguientes preguntas.

B. ¿Cuáles son los logros alcanzados en el periodo a rendir?

75.07% DEL PIM

C. ¿Qué Limitaciones han tenido en el periodo a rendir?

COORINACIONES DE CON OFICINAS ADMINISTRATIVAS

D. ¿Qué Acciones han tomado respecto a las limitaciones?

GESTIONAR CON LAS OFICINAS ADMINISTRATIVAS

E. ¿Cuáles son las recomendaciones para el siguiente periodo de gestión?

MEJORAR LAS GESTIONES ADMINISTRATIVAS

Detalle del cumplimiento del producto: 2194462: INSTALACION DEL SERVICIO DE EDUCACION SECUNDARIA THOMAS ALVA EDISON EN LA URBANIZACION CHILLA - LOS ROSALES, DISTRITO DE JULIACA - SAN ROMAN - PUNO

A. ¿Se cumplió con los objetivos y metas programadas en el periodo a rendir?

SI	NO	PARCIALMENTE	NO APLICA
		X	

Nota: En caso marque la opción no aplica, se adjuntará un sustento en PDF y no se registrará información en las siguientes preguntas.

B. ¿Cuáles son los logros alcanzados en el periodo a rendir?

67.85%DEL PIN DEL AÑ0 2021

C. ¿Qué Limitaciones han tenido en el periodo a rendir?

RETRASO PROCEDIMIENTOS ADMINISTRATIVOS

D. ¿Qué Acciones han tomado respecto a las limitaciones?

COORDINACIONES EN PROCEDIMIENTOS ADMINISTRATIVOS

E. ¿Cuáles son las recomendaciones para el siguiente periodo de gestión?

MAYOR PROACTIVIDAD EN EL PROCEDIMIENTOS ADMINISTRATIVOS

Detalle del cumplimiento del producto: 2194462: INSTALACION DEL SERVICIO DE EDUCACION SECUNDARIA THOMAS ALVA EDISON EN LA URBANIZACION CHILLA - LOS ROSALES, DISTRITO DE JULIACA - SAN ROMAN - PUNO

A. ¿Se cumplió con los objetivos y metas programadas en el periodo a rendir?

SI	NO	PARCIALMENTE	NO APLICA
		X	

Nota: En caso marque la opción no aplica, se adjuntará un sustento en PDF y no se registrará información en las siguientes preguntas.

B. ¿Cuáles son los logros alcanzados en el periodo a rendir?

67,85% DEL PIM DEL AÑ0 2021

C. ¿Qué Limitaciones han tenido en el periodo a rendir?

RETRASO PROCEDIMIENTOS ADMINISTRATIVOS

D. ¿Qué Acciones han tomado respecto a las limitaciones?

COORDINACIONES EN PROCEDIMIENTOS ADMINISTRATIVOS

E. ¿Cuáles son las recomendaciones para el siguiente periodo de gestión?

MAYOR PROACTIVIDAD EN EL PROCEDIMIENTOS ADMINISTRATIVOS

Detalle del cumplimiento del producto: 2194501: INSTALACION DEL SERVICIO EDUCATIVO EN LA INSTITUCION EDUCATIVA SECUNDARIA SANTA MONICA, DISTRITO DE JULIACA - SAN ROMAN - PUNO,

A. ¿Se cumplió con los objetivos y metas programadas en el periodo a rendir?

SI	NO	PARCIALMENTE	NO APLICA
		X	

Nota: En caso marque la opción no aplica, se adjuntará un sustento en PDF y no se registrará información en las siguientes preguntas.

B. ¿Cuáles son los logros alcanzados en el periodo a rendir?

38.12% DEL PIM 2021

C. ¿Qué Limitaciones han tenido en el periodo a rendir?

RETRASO PROCEDIMIENTOS ADMINISTRATIVOS

D. ¿Qué Acciones han tomado respecto a las limitaciones?

COORDINACIONES EN PROCEDIMIENTOS ADMINISTRATIVOS

E. ¿Cuáles son las recomendaciones para el siguiente periodo de gestión?

MAYOR PROACTIVIDAD EN EL PROCEDIMIENTOS ADMINISTRATIVOS

Detalle del cumplimiento del producto: 2194504: INSTALACION DEL SERVICIO EDUCATIVO DEL NIVEL SECUNDARIO EN LA I.E.S. RODOLFO DIESEL, DISTRITO DE JULIACA - SAN ROMAN - PUNO

A. ¿Se cumplió con los objetivos y metas programadas en el periodo a rendir?

SI	NO	PARCIALMENTE	NO APLICA
		X	

Nota: En caso marque la opción no aplica, se adjuntará un sustento en PDF y no se registrará información en las siguientes preguntas.

B. ¿Cuáles son los logros alcanzados en el periodo a rendir?

19.69% DEL PIM DEL AÑO 2021

C. ¿Qué Limitaciones han tenido en el periodo a rendir?

RETRASO PROCEDIMIENTOS ADMINISTRATIVOS

D. ¿Qué Acciones han tomado respecto a las limitaciones?

COORDINACIONES EN PROCEDIMIENTOS ADMINISTRATIVOS

E. ¿Cuáles son las recomendaciones para el siguiente periodo de gestión?

MAYOR PROACTIVIDAD EN EL PROCEDIMIENTOS ADMINISTRATIVOS

Detalle del cumplimiento del producto: 2194702: MEJORAMIENTO DE LA CARRETERA (PU 675) POMATA - YOROHOCO, PROVINCIA DE CHUCUITO - PUNO

A. ¿Se cumplió con los objetivos y metas programadas en el periodo a rendir?

SI	NO	PARCIALMENTE	NO APLICA
		X	

Nota: En caso marque la opción no aplica, se adjuntará un sustento en PDF y no se registrará información en las siguientes preguntas.

B. ¿Cuáles son los logros alcanzados en el periodo a rendir?

57.63% DEL PIM DEL AÑ0 2021

C. ¿Qué Limitaciones han tenido en el periodo a rendir?

RETRASO PROCEDIMIENTOS ADMINISTRATIVOS

D. ¿Qué Acciones han tomado respecto a las limitaciones?

COORDINACIONES EN PROCEDIMIENTOS ADMINISTRATIVOS

E. ¿Cuáles son las recomendaciones para el siguiente periodo de gestión?

MAYOR PROACTIVIDAD EN EL PROCEDIMIENTOS ADMINISTRATIVOS

Detalle del cumplimiento del producto: 2194989: MEJORAMIENTO DE LOS SERVICIOS EDUCATIVOS EN LA INSTITUCION EDUCATIVA SECUNDARIA DANTE NAVA DEL CENTRO POBLADO SANTA CRUZ DE PUNA AYLLU, DISTRITO PATAMBUCO - SANDIA - PUNO

A. ¿Se cumplió con los objetivos y metas programadas en el periodo a rendir?

SI	NO	PARCIALMENTE	NO APLICA
		X	

Nota: En caso marque la opción no aplica, se adjuntará un sustento en PDF y no se registrará información en las siguientes preguntas.

B. ¿Cuáles son los logros alcanzados en el periodo a rendir?

92.50% DEL PIM

C. ¿Qué Limitaciones han tenido en el periodo a rendir?

COORINACIONES DE CON OFICINAS ADMINISTRATIVAS

D. ¿Qué Acciones han tomado respecto a las limitaciones?

GESTIONAR CON LAS OFICINAS ADMINISTRATIVAS

E. ¿Cuáles son las recomendaciones para el siguiente periodo de gestión?

MEJORAR LAS GESTIONES ADMINISTRATIVAS

Detalle del cumplimiento del producto: 2195487: MEJORAMIENTO DEL CAMINO VECINAL (EMP. PE 3S) HUAQUINA ZAPIJICANE - PTO JULI - CHUCASUYO DEL DISTRITO DE JULI - PROVINCIA DE CHUCUITO - DEPARTAMENTO DE PUNO

A. ¿Se cumplió con los objetivos y metas programadas en el periodo a rendir?

SI	NO	PARCIALMENTE	NO APLICA
		X	

Nota: En caso marque la opción no aplica, se adjuntará un sustento en PDF y no se registrará información en las siguientes preguntas.

B. ¿Cuáles son los logros alcanzados en el periodo a rendir?

61.95% DEL PIM DEN AÑO 2021

C. ¿Qué Limitaciones han tenido en el periodo a rendir?

RETRASO PROCEDIMIENTOS ADMINISTRATIVOS

D. ¿Qué Acciones han tomado respecto a las limitaciones?

COORDINACIONES EN PROCEDIMIENTOS ADMINISTRATIVOS

E. ¿Cuáles son las recomendaciones para el siguiente periodo de gestión?

MAYOR PROACTIVIDAD EN EL PROCEDIMIENTOS ADMINISTRATIVOS

Detalle del cumplimiento del producto: 2196822: INSTALACION DEL SERVICIO DE EDUCACION INICIAL DE LA I.E.I. NRO. 94 DEL CENTRO POBLADO DE UMUCHI, DISTRITO DE MOHO, PROVINCIA DE MOHO, DEPARTAMENTO DE PUNO.

A. ¿Se cumplió con los objetivos y metas programadas en el periodo a rendir?

SI	NO	PARCIALMENTE	NO APLICA
		X	

Nota: En caso marque la opción no aplica, se adjuntará un sustento en PDF y no se registrará información en las siguientes preguntas.

B. ¿Cuáles son los logros alcanzados en el periodo a rendir?

99.67%DEL PIM DEL AÑO 2021

C. ¿Qué Limitaciones han tenido en el periodo a rendir?

RETRASO PROCEDIMIENTOS ADMINISTRATIVOS

D. ¿Qué Acciones han tomado respecto a las limitaciones?

COORDINACIONES EN PROCEDIMIENTOS ADMINISTRATIVOS

E. ¿Cuáles son las recomendaciones para el siguiente periodo de gestión?

MAYOR PROACTIVIDAD EN EL PROCEDIMIENTOS ADMINISTRATIVOS

Detalle del cumplimiento del producto: 2196860: MEJORAMIENTO DE LOS SERVICIOS DE EDUCACION INICIAL EN LA I.E.I. NRO. 357 SAN JOSE DE LA URBANIZACION SAN JOSE II ETAPA, DEL DISTRITO DE JULIACA, PROVINCIA DE SAN ROMAN - PUNO

A. ¿Se cumplió con los objetivos y metas programadas en el periodo a rendir?

SI	NO	PARCIALMENTE	NO APLICA
		X	

Nota: En caso marque la opción no aplica, se adjuntará un sustento en PDF y no se registrará información en las siguientes preguntas.

B. ¿Cuáles son los logros alcanzados en el periodo a rendir?

89.81% DEL PIM DEL AÑO 2021

C. ¿Qué Limitaciones han tenido en el periodo a rendir?

RETRASO PROCEDIMIENTOS ADMINISTRATIVOS

D. ¿Qué Acciones han tomado respecto a las limitaciones?

COORDINACIONES EN PROCEDIMIENTOS ADMINISTRATIVOS

E. ¿Cuáles son las recomendaciones para el siguiente periodo de gestión?

MAYOR PROACTIVIDAD EN EL PROCEDIMIENTOS ADMINISTRATIVOS

Detalle del cumplimiento del producto: 2196877: MEJORAMIENTO DEL SERVICIO EDUCATIVO DE LA I.E.I. NRO. 288 YANAHUAYA, DISTRITO DE YANAHUAYA, PROVINCIA DE SANDIA - PUNO.

A. ¿Se cumplió con los objetivos y metas programadas en el periodo a rendir?

SI	NO	PARCIALMENTE	NO APLICA
			NO APLICA

Nota: En caso marque la opción no aplica, se adjuntará un sustento en PDF y no se registrará información en las siguientes preguntas.

B. ¿Cuáles son los logros alcanzados en el periodo a rendir?

C. ¿Qué Limitaciones han tenido en el periodo a rendir?

D. ¿Qué Acciones han tomado respecto a las limitaciones?

E. ¿Cuáles son las recomendaciones para el siguiente periodo de gestión?

Detalle del cumplimiento del producto: 2196905: MEJORAMIENTO DE LOS SERVICIOS DE EDUCACION INICIAL EN LA I.E.I. ACARI, YUNGUYO - YUNGUYO - PUNO

A. ¿Se cumplió con los objetivos y metas programadas en el periodo a rendir?

SI	NO	PARCIALMENTE	NO APLICA
		X	

Nota: En caso marque la opción no aplica, se adjuntará un sustento en PDF y no se registrará información en las siguientes preguntas.

B. ¿Cuáles son los logros alcanzados en el periodo a rendir?

97.67%DEL PIM DEL AÑ0 2021

C. ¿Qué Limitaciones han tenido en el periodo a rendir?

RETRASO PROCEDIMIENTOS ADMINISTRATIVOS

D. ¿Qué Acciones han tomado respecto a las limitaciones?

COORDINACIONES EN PROCEDIMIENTOS ADMINISTRATIVOS

E. ¿Cuáles son las recomendaciones para el siguiente periodo de gestión?

MAYOR PROACTIVIDAD EN EL PROCEDIMIENTOS ADMINISTRATIVOS

Detalle del cumplimiento del producto: 2196910: INSTALACION DEL SERVICIO EDUCATIVO EN LA INSTITUCION EDUCATIVA INICIAL AMAQUILLA CICLO II, DISTRITO DE COPANI - YUNGUYO - PUNO

A. ¿Se cumplió con los objetivos y metas programadas en el periodo a rendir?

SI	NO	PARCIALMENTE	NO APLICA
		X	

Nota: En caso marque la opción no aplica, se adjuntará un sustento en PDF y no se registrará información en las siguientes preguntas.

B. ¿Cuáles son los logros alcanzados en el periodo a rendir?

99.53% DEL PIM 2021

C. ¿Qué Limitaciones han tenido en el periodo a rendir?

¿FALTA COORDINACIONES EN AREAS ADMINISTRATIVAS

D. ¿Qué Acciones han tomado respecto a las limitaciones?

¿COORDINACION ADMINISTRATIVA

E. ¿Cuáles son las recomendaciones para el siguiente periodo de gestión?

¿COORDINACIOINES CON LAS AREAS COMPETENTES

Detalle del cumplimiento del producto: 2204250: AMPLIACION Y MEJORAMIENTO DEL ESTADIO MODELO DE ILAVE, DISTRITO DE ILAVE, PROVINCIA DE EL COLLAO - PUNO

A. ¿Se cumplió con los objetivos y metas programadas en el periodo a rendir?

SI	NO	PARCIALMENTE	NO APLICA
		X	

Nota: En caso marque la opción no aplica, se adjuntará un sustento en PDF y no se registrará información en las siguientes preguntas.

B. ¿Cuáles son los logros alcanzados en el periodo a rendir?

69.03% DEL PIM DEL 2021

5

C. ¿Qué Limitaciones han tenido en el periodo a rendir?

¿FALTA COORDINACIONES EN AREAS ADMINISTRATIVAS

D. ¿Qué Acciones han tomado respecto a las limitaciones?

¿COORDINACION ADMINISTRATIVA

E. ¿Cuáles son las recomendaciones para el siguiente periodo de gestión?

¿COORDINACIOINES CON LAS AREAS COMPETENTES

Detalle del cumplimiento del producto: 2210056: MEJORAMIENTO DE LA INFRAESTRUCTURA DEPORTIVA DEL ESTADIO MUNICIPAL CHIRIWANO, DISTRITO HUANCANE - HUANCANE - PUNO

A. ¿Se cumplió con los objetivos y metas programadas en el periodo a rendir?

SI	NO	PARCIALMENTE	NO APLICA
		X	

Nota: En caso marque la opción no aplica, se adjuntará un sustento en PDF y no se registrará información en las siguientes preguntas.

B. ¿Cuáles son los logros alcanzados en el periodo a rendir?

93.45% DEL PIM 2021

C. ¿Qué Limitaciones han tenido en el periodo a rendir?

¿FALTA COORDINACIONES EN AREAS ADMINISTRATIVAS

D. ¿Qué Acciones han tomado respecto a las limitaciones?

¿FALTA COORDINACIONES EN AREAS ADMINISTRATIVAS

E. ¿Cuáles son las recomendaciones para el siguiente periodo de gestión?

¿COORDINACIOINES CON LAS AREAS COMPETENTES

Detalle del cumplimiento del producto: 2211145: MEJORAMIENTO DE LA INFRAESTRUCTURA DEL COLISEO CUBIERTO DE LA CIUDAD DE HUANCANE, DISTRITO DE HUANCANE - HUANCANE - PUNO

A. ¿Se cumplió con los objetivos y metas programadas en el periodo a rendir?

SI	NO	PARCIALMENTE	NO APLICA
		X	

Nota: En caso marque la opción no aplica, se adjuntará un sustento en PDF y no se registrará información en las siguientes preguntas.

B. ¿Cuáles son los logros alcanzados en el periodo a rendir?

95.38% DEL PIM DELAÑ0 2021

C. ¿Qué Limitaciones han tenido en el periodo a rendir?

RETRASO PROCEDIMIENTOS ADMINISTRATIVOS

D. ¿Qué Acciones han tomado respecto a las limitaciones?

COORDINACIONES EN PROCEDIMIENTOS ADMINISTRATIVOS

E. ¿Cuáles son las recomendaciones para el siguiente periodo de gestión?

MAYOR PROACTIVIDAD EN EL PROCEDIMIENTOS ADMINISTRATIVOS

Detalle del cumplimiento del producto: 2211186: MEJORAMIENTO DE LA INFRAESTRUCTURA EDUCATIVA DE LA INSTITUCION EDUCATIVA SECUNDARIA FRANCISCO BOLOGNESI DE SULLCA, DISTRITO DE HUAYRAPATA - MOHO - PUNO

A. ¿Se cumplió con los objetivos y metas programadas en el periodo a rendir?

SI	NO	PARCIALMENTE	NO APLICA
		X	

Nota: En caso marque la opción no aplica, se adjuntará un sustento en PDF y no se registrará información en las siguientes preguntas.

B. ¿Cuáles son los logros alcanzados en el periodo a rendir?

95.42% DEL PIM DEL AÑ0 2021

C. ¿Qué Limitaciones han tenido en el periodo a rendir?

RETRASO PROCEDIMIENTOS ADMINISTRATIVOS

D. ¿Qué Acciones han tomado respecto a las limitaciones?

COORDINACIONES EN PROCEDIMIENTOS ADMINISTRATIVOS

E. ¿Cuáles son las recomendaciones para el siguiente periodo de gestión?

MAYOR PROACTIVIDAD EN EL PROCEDIMIENTOS ADMINISTRATIVOS

Detalle del cumplimiento del producto: 2230114: MEJORAMIENTO DE LA CALIDAD EDUCATIVA DE LA INSTITUCION EDUCATIVA INICIAL VILLA MAR DE AYCHUYO, DISTRITO YUNGUYO - YUNGUYO - PUNO

A. ¿Se cumplió con los objetivos y metas programadas en el periodo a rendir?

SI	NO	PARCIALMENTE	NO APLICA
		X	

Nota: En caso marque la opción no aplica, se adjuntará un sustento en PDF y no se registrará información en las siguientes preguntas.

B. ¿Cuáles son los logros alcanzados en el periodo a rendir?

93.71% DEL PIM DEL AÑO 2021

C. ¿Qué Limitaciones han tenido en el periodo a rendir?

RETRASO PROCEDIMIENTOS ADMINISTRATIVOS

D. ¿Qué Acciones han tomado respecto a las limitaciones?

COORDINACIONES EN PROCEDIMIENTOS ADMINISTRATIVOS

E. ¿Cuáles son las recomendaciones para el siguiente periodo de gestión?

MAYOR PROACTIVIDAD EN EL PROCEDIMIENTOS ADMINISTRATIVOS

Detalle del cumplimiento del producto: 2230752: MEJORAMIENTO DE LOS SERVICIOS ASISTENCIALES DE LA ALDEA INFANTIL VIRGEN DE LA CANDELARIA EN EL BARRIO LA RINCONADA DEL CENTRO POBLADO DE SALCEDO, DISTRITO DE PUNO, PROVINCIA DE PUNO, REGION DE PUNO

A. ¿Se cumplió con los objetivos y metas programadas en el periodo a rendir?

SI	NO	PARCIALMENTE	NO APLICA
		X	

Nota: En caso marque la opción no aplica, se adjuntará un sustento en PDF y no se registrará información en las siguientes preguntas.

B. ¿Cuáles son los logros alcanzados en el periodo a rendir?

87.87% DEL PIM DEL AÑ0 2021

C. ¿Qué Limitaciones han tenido en el periodo a rendir?

RETRASO PROCEDIMIENTOS ADMINISTRATIVOS

D. ¿Qué Acciones han tomado respecto a las limitaciones?

COORDINACIONES EN PROCEDIMIENTOS ADMINISTRATIVOS

E. ¿Cuáles son las recomendaciones para el siguiente periodo de gestión?

MAYOR PROACTIVIDAD EN EL PROCEDIMIENTOS ADMINISTRATIVOS

Detalle del cumplimiento del producto: 2231544: MEJORAMIENTO DEL SERVICIO DE EDUCACION INICIAL DE LA I.E.I. MACHACMARCA DISTRITO YUNGUYO - YUNGUYO - PUNO

A. ¿Se cumplió con los objetivos y metas programadas en el periodo a rendir?

SI	NO	PARCIALMENTE	NO APLICA
		X	

Nota: En caso marque la opción no aplica, se adjuntará un sustento en PDF y no se registrará información en las siguientes preguntas.

B. ¿Cuáles son los logros alcanzados en el periodo a rendir?

66.66%DEL PIM DEL 2021

C. ¿Qué Limitaciones han tenido en el periodo a rendir?

RETRASO PROCEDIMIENTOS ADMINISTRATIVOS

D. ¿Qué Acciones han tomado respecto a las limitaciones?

COORDINACIONES EN PROCEDIMIENTOS ADMINISTRATIVOS

E. ¿Cuáles son las recomendaciones para el siguiente periodo de gestión?

MAYOR PROACTIVIDAD EN EL PROCEDIMIENTOS ADMINISTRATIVOS

Detalle del cumplimiento del producto: 2244071: MEJORAMIENTO DEL SERVICIO DE EDUCACION PRIMARIA EN LA I.E. N 72596 CESAR VALLEJO DE LA CIUDAD

DE PUTINA, DISTRITO DE PUTINA, PROVINCIA DE SAN ANTONIO DE PUTINA - PUNO

A. ¿Se cumplió con los objetivos y metas programadas en el periodo a rendir?

SI	NO	PARCIALMENTE	NO APLICA
		X	

Nota: En caso marque la opción no aplica, se adjuntará un sustento en PDF y no se registrará información en las siguientes preguntas.

B. ¿Cuáles son los logros alcanzados en el periodo a rendir?

99.51% DEL PIM

C. ¿Qué Limitaciones han tenido en el periodo a rendir?

COORINACIONES DE CON OFICINAS ADMINISTRATIVAS

D. ¿Qué Acciones han tomado respecto a las limitaciones?

GESTIONAR CON LAS OFICINAS ADMINISTRATIVAS

E. ¿Cuáles son las recomendaciones para el siguiente periodo de gestión?

MEJORAR LAS GESTIONES ADMINISTRATIVAS

Detalle del cumplimiento del producto: 2248505: MEJORAMIENTO DEL SERVICIO EDUCATIVO EN LA INSTITUCION EDUCATIVA PRIMARIA N° 73001 MANHATTAN SCHOOL DEL DISTRITO AZANGARO, AZANGARO - PUNO

A. ¿Se cumplió con los objetivos y metas programadas en el periodo a rendir?

SI	NO	PARCIALMENTE	NO APLICA
		X	

Nota: En caso marque la opción no aplica, se adjuntará un sustento en PDF y no se registrará información en las siguientes preguntas.

B. ¿Cuáles son los logros alcanzados en el periodo a rendir?

57.37% DEL PIM DEL AÑO

C. ¿Qué Limitaciones han tenido en el periodo a rendir?

RETRASO PROCEDIMIENTOS ADMINISTRATIVOS

D. ¿Qué Acciones han tomado respecto a las limitaciones?

RETRASO PROCEDIMIENTOS ADMINISTRATIVOS

E. ¿Cuáles son las recomendaciones para el siguiente periodo de gestión?

MAYOR PROACTIVIDAD EN EL PROCEDIMIENTOS ADMINISTRATIVOS

Detalle del cumplimiento del producto: 2250396: INSTALACION DEL SERVICIO EDUCATIVO DEL NIVEL INICIAL ESCOLARIZADO CICLO II EN LA I.E.I N 707 DEL CENTRO POBLADO DE JACHOCCO HUARACO, DISTRITO ILAVE, PROVINCIA DE EL COLLAO - DEPARTAMENTO PUNO.

A. ¿Se cumplió con los objetivos y metas programadas en el periodo a rendir?

SI	NO	PARCIALMENTE	NO APLICA
		X	

Nota: En caso marque la opción no aplica, se adjuntará un sustento en PDF y no se registrará información en las siguientes preguntas.

B. ¿Cuáles son los logros alcanzados en el periodo a rendir?

92.04% DEL PIM 2021

C. ¿Qué Limitaciones han tenido en el periodo a rendir?

¿FALTA COORDINACIONES EN AREAS ADMINISTRATIVAS

D. ¿Qué Acciones han tomado respecto a las limitaciones?

¿COORDINACION ADMINISTRATIVA

E. ¿Cuáles son las recomendaciones para el siguiente periodo de gestión?

¿COORDINACIOINES CON LAS AREAS COMPETENTES

Detalle del cumplimiento del producto: 2250457: INSTALACION DEL SERVICIO EDUCATIVO DE LA I.E.I. NRO 295 VILLA BLANCA ANCAPUTO, DISTRITO DE ZEPITA, PROVINCIA DE CHUCUITO JULI - PUNO.

A. ¿Se cumplió con los objetivos y metas programadas en el periodo a rendir?

SI	NO	PARCIALMENTE	NO APLICA
		X	

Nota: En caso marque la opción no aplica, se adjuntará un sustento en PDF y no se registrará información en las siguientes preguntas.

B. ¿Cuáles son los logros alcanzados en el periodo a rendir?

NINGUNA

C. ¿Qué Limitaciones han tenido en el periodo a rendir?

NINGUNA

D. ¿Qué Acciones han tomado respecto a las limitaciones?

NINGUNA

E. ¿Cuáles son las recomendaciones para el siguiente periodo de gestión?

NINGUNA

Detalle del cumplimiento del producto: 2250558: MEJORAMIENTO DE LOS SERVICIOS EDUCATIVOS DE LA INSTITUCION EDUCATIVA PRIMARIA N 72659 DE AYAVIRI, DISTRITO DE AYAVIRI, PROVINCIA DE MELGAR - PUNO

A. ¿Se cumplió con los objetivos y metas programadas en el periodo a rendir?

SI	NO	PARCIALMENTE	NO APLICA
		X	

Nota: En caso marque la opción no aplica, se adjuntará un sustento en PDF y no se registrará información en las siguientes preguntas.

B. ¿Cuáles son los logros alcanzados en el periodo a rendir?

89.66% DEL PIM

C. ¿Qué Limitaciones han tenido en el periodo a rendir?

COORINACIONES DE CON OFICINAS ADMINISTRATIVAS

D. ¿Qué Acciones han tomado respecto a las limitaciones?

GESTIONAR CON LAS OFICINAS ADMINISTRATIVAS

E. ¿Cuáles son las recomendaciones para el siguiente periodo de gestión?

MEJORAR LAS GESTIONES ADMINISTRATIVAS

Detalle del cumplimiento del producto: 2250752: MEJORAMIENTO DE LOS SERVICIOS EDUCATIVOS EN E.B.R. ORIENTADO A LA ECOEFICIENCIA EN LA II.EE. INDEPENDENCIA NACIONAL DE LA CIUDAD DE PUNO.

A. ¿Se cumplió con los objetivos y metas programadas en el periodo a rendir?

SI	NO	PARCIALMENTE	NO APLICA
		X	

Nota: En caso marque la opción no aplica, se adjuntará un sustento en PDF y no se registrará información en las siguientes preguntas.

B. ¿Cuáles son los logros alcanzados en el periodo a rendir?

87.82% DEL PIM

C. ¿Qué Limitaciones han tenido en el periodo a rendir?

COORINACIONES DE CON OFICINAS ADMINISTRATIVAS

D. ¿Qué Acciones han tomado respecto a las limitaciones?

GESTIONAR CON LAS OFICINAS ADMINISTRATIVAS

E. ¿Cuáles son las recomendaciones para el siguiente periodo de gestión?

MEJORAR LAS GESTIONES ADMINISTRATIVAS

Detalle del cumplimiento del producto: 2250952: MEJORAMIENTO DEL SERVICIO EDUCATIVO EN LA INSTITUCION EDUCATIVA PRIMARIA Nº 70150 DEL CENTRO POBLADO HUACOCHULLO, DISTRITO DE PICHACANI - PUNO - PUNO

A. ¿Se cumplió con los objetivos y metas programadas en el periodo a rendir?

SI	NO	PARCIALMENTE	NO APLICA
		X	

Nota: En caso marque la opción no aplica, se adjuntará un sustento en PDF y no se registrará información en las siguientes preguntas.

B. ¿Cuáles son los logros alcanzados en el periodo a rendir?

94.14%DEL PIM DELAÑO 2021

C. ¿Qué Limitaciones han tenido en el periodo a rendir?

RETRASO PROCEDIMIENTOS ADMINISTRATIVOS

D. ¿Qué Acciones han tomado respecto a las limitaciones?

COORDINACIONES EN PROCEDIMIENTOS ADMINISTRATIVOS

E. ¿Cuáles son las recomendaciones para el siguiente periodo de gestión?

MAYOR PROACTIVIDAD EN EL PROCEDIMIENTOS ADMINISTRATIVOS

Detalle del cumplimiento del producto: 2267525 MEJORAMIENTO DE LA CARRETERA AZANGARO (EMP. PU-113) - SAN JUAN DE SALINAS - CHUPA : TRAMO II : KM 09+000 (DESV. SAN JUAN DE SALINAS) A KM 17+000 (CURAYLLU), DISTRITO SAN JUAN DE SALINAS - AZANGARO - PUNO

A. ¿Se cumplió con los objetivos y metas programadas en el periodo a rendir?

SI	NO	PARCIALMENTE	NO APLICA
		X	

Nota: En caso marque la opción no aplica, se adjuntará un sustento en PDF y no se registrará información en las siguientes preguntas.

B. ¿Cuáles son los logros alcanzados en el periodo a rendir?

64.19% DEL PIM DEL AÑ0 2021

C. ¿Qué Limitaciones han tenido en el periodo a rendir?

RETRASO PROCEDIMIENTOS ADMINISTRATIVOS

D. ¿Qué Acciones han tomado respecto a las limitaciones?

COORDINACIONES EN PROCEDIMIENTOS ADMINISTRATIVOS

E. ¿Cuáles son las recomendaciones para el siguiente periodo de gestión?

MAYOR PROACTIVIDAD EN EL PROCEDIMIENTOS ADMINISTRATIVOS

Detalle del cumplimiento del producto: 2267525: MEJORAMIENTO DE LA CARRETERA AZANGARO (EMP. PU-113) - SAN JUAN DE SALINAS - CHUPA: TRAMO III : KM 17+000 (CURAYLLU) A KM 32+700 (DISTRITO DE CHUPA), DISTRITO CHUPA - AZANGARO - PUNO,

A. ¿Se cumplió con los objetivos y metas programadas en el periodo a rendir?

SI	NO	PARCIALMENTE	NO APLICA
		X	

Nota: En caso marque la opción no aplica, se adjuntará un sustento en PDF y no se registrará información en las siguientes preguntas.

B. ¿Cuáles son los logros alcanzados en el periodo a rendir?

61.94% DEL PIM 2021

C. ¿Qué Limitaciones han tenido en el periodo a rendir?

¿FALTA COORDINACIONES EN AREAS ADMINISTRATIVAS

D. ¿Qué Acciones han tomado respecto a las limitaciones?

¿COORDINACION ADMINISTRATIVA

E. ¿Cuáles son las recomendaciones para el siguiente periodo de gestión?

¿COORDINACIOINES CON LAS AREAS COMPETENTES

Detalle del cumplimiento del producto: 2271673: FORTALECIMIENTO DE LA CAPACIDAD RESOLUTIVA DEL HOSPITAL REGIONAL MANUEL NUÑEZ BUTRON PUNO

A. ¿Se cumplió con los objetivos y metas programadas en el periodo a rendir?

SI	NO	PARCIALMENTE	NO APLICA
		X	

Nota: En caso marque la opción no aplica, se adjuntará un sustento en PDF y no se registrará información en las siguientes preguntas.

B. ¿Cuáles son los logros alcanzados en el periodo a rendir?

23.98% DEL PIM DEL AÑO 2021

C. ¿Qué Limitaciones han tenido en el periodo a rendir?

RETRASO PROCEDIMIENTOS ADMINISTRATIVOS

D. ¿Qué Acciones han tomado respecto a las limitaciones?

COORDINACIONES EN PROCEDIMIENTOS ADMINISTRATIVOS

E. ¿Cuáles son las recomendaciones para el siguiente periodo de gestión?

MAYOR PROACTIVIDAD EN EL PROCEDIMIENTOS ADMINISTRATIVOS

Detalle del cumplimiento del producto: 2279375: MEJORAMIENTO DE LOS SERVICIOS DE SALUD DEL HOSPITAL DE APOYO ILAVE, PROVINCIA DE EL COLLAO - REGION PUNO

A. ¿Se cumplió con los objetivos y metas programadas en el periodo a rendir?

SI	NO	PARCIALMENTE	NO APLICA
		X	

Nota: En caso marque la opción no aplica, se adjuntará un sustento en PDF y no se registrará información en las siguientes preguntas.

B. ¿Cuáles son los logros alcanzados en el periodo a rendir?

5.88% DEL PIM DEL AÑ0 2021

C. ¿Qué Limitaciones han tenido en el periodo a rendir?

RETRASO PROCEDIMIENTOS ADMINISTRATIVOS

D. ¿Qué Acciones han tomado respecto a las limitaciones?

COORDINACIONES EN PROCEDIMIENTOS ADMINISTRATIVOS

E. ¿Cuáles son las recomendaciones para el siguiente periodo de gestión?

MAYOR PROACTIVIDAD EN EL PROCEDIMIENTOS ADMINISTRATIVOS

Detalle del cumplimiento del producto: 2279375: MEJORAMIENTO DE LOS SERVICIOS DE SALUD DEL HOSPITAL DE APOYO ILAVE, PROVINCIA DE EL COLLAO - REGION PUNO

A. ¿Se cumplió con los objetivos y metas programadas en el periodo a rendir?

SI	NO	PARCIALMENTE	NO APLICA
		X	

Nota: En caso marque la opción no aplica, se adjuntará un sustento en PDF y no se registrará información en las siguientes preguntas.

B. ¿Cuáles son los logros alcanzados en el periodo a rendir?

5.88%DEL PIM DEL AÑO 2021

C. ¿Qué Limitaciones han tenido en el periodo a rendir?

RETRASO PROCEDIMIENTOS ADMINISTRATIVOS

D. ¿Qué Acciones han tomado respecto a las limitaciones?

COORDINACIONES EN PROCEDIMIENTOS ADMINISTRATIVOS

E. ¿Cuáles son las recomendaciones para el siguiente periodo de gestión?

MAYOR PROACTIVIDAD EN EL PROCEDIMIENTOS ADMINISTRATIVOS

Detalle del cumplimiento del producto: 2282351: MEJORAMIENTO DE SERVICIO TRANSITABILIDAD VEHICULAR Y PEATONAL DE LA AV. TAMBOPATA TRAMO AV. SAN MARTIN - AV. CIRCUNVALACION II DE LA CIUDAD DE JULIACA (SEGUNDA ETAPA : TRAMO AV. SANTA ROSA - AV. CIRCUNVALACION II), DISTRITO JULIACA - SAN ROMAN - PUNO

A. ¿Se cumplió con los objetivos y metas programadas en el periodo a rendir?

SI	NO	PARCIALMENTE	NO APLICA
		X	

Nota: En caso marque la opción no aplica, se adjuntará un sustento en PDF y no se registrará información en las siguientes preguntas.

B. ¿Cuáles son los logros alcanzados en el periodo a rendir?

80.05% DEL PIM DEL AÑO 2021

C. ¿Qué Limitaciones han tenido en el periodo a rendir?

RETRASO PROCEDIMIENTOS ADMINISTRATIVOS

D. ¿Qué Acciones han tomado respecto a las limitaciones?

COORDINACIONES EN PROCEDIMIENTOS ADMINISTRATIVOS

E. ¿Cuáles son las recomendaciones para el siguiente periodo de gestión?

MAYOR PROACTIVIDAD EN EL PROCEDIMIENTOS ADMINISTRATIVOS

Detalle del cumplimiento del producto: 2282351: MEJORAMIENTO DE SERVICIO TRANSITABILIDAD VEHICULAR Y PEATONAL DE LA AV. TAMBOPATA TRAMO AV. SAN MARTIN - AV. CIRCUNVALACION II DE LA CIUDAD DE JULIACA (SEGUNDA ETAPA : TRAMO AV. SANTA ROSA - AV. CIRCUNVALACION II), DISTRITO JULIACA - SAN ROMAN - PUNO

A. ¿Se cumplió con los objetivos y metas programadas en el periodo a rendir?

SI	NO	PARCIALMENTE	NO APLICA
		X	

Nota: En caso marque la opción no aplica, se adjuntará un sustento en PDF y no se registrará información en las siguientes preguntas.

B. ¿Cuáles son los logros alcanzados en el periodo a rendir?

80.05% DEL PIM DEL 2021

C. ¿Qué Limitaciones han tenido en el periodo a rendir?

¿FALTA COORDINACIONES EN AREAS ADMINISTRATIVAS

D. ¿Qué Acciones han tomado respecto a las limitaciones?

¿COORDINACION ADMINISTRATIVA

E. ¿Cuáles son las recomendaciones para el siguiente periodo de gestión?

¿COORDINACIOINES CON LAS AREAS COMPETENTES

Detalle del cumplimiento del producto: 2284935: MEJORAMIENTO DEL SERVICIO EDUCATIVO EN LA IES POLITECNICO REGIONAL LOS ANDES, DISTRITO DE JULIACA - SAN ROMAN - PUNO

A. ¿Se cumplió con los objetivos y metas programadas en el periodo a rendir?

SI	NO	PARCIALMENTE	NO APLICA
		X	

Nota: En caso marque la opción no aplica, se adjuntará un sustento en PDF y no se registrará información en las siguientes preguntas.

B. ¿Cuáles son los logros alcanzados en el periodo a rendir?

65.16% DEL PIM DEL AÑO 2021

C. ¿Qué Limitaciones han tenido en el periodo a rendir?

RETRASO PROCEDIMIENTOS ADMINISTRATIVOS

D. ¿Qué Acciones han tomado respecto a las limitaciones?

COORDINACIONES EN PROCEDIMIENTOS ADMINISTRATIVOS

E. ¿Cuáles son las recomendaciones para el siguiente periodo de gestión?

MAYOR PROACTIVIDAD EN EL PROCEDIMIENTOS ADMINISTRATIVOS

Detalle del cumplimiento del producto: 2287700: MEJORAMIENTO DE LA CARRETERA PU N-110: EMP. PE-34I ASIRUNI - ROSASPATA - HUAYRAPATA - EMP. PE-34I NINANTAYA - TRAMO I : DV. AZIRUNI - ROSASPATA (00+00 - 20+100), DISTRITO DE ROSASPATA - HUANCANE - PUNO

A. ¿Se cumplió con los objetivos y metas programadas en el periodo a rendir?

SI	NO	PARCIALMENTE	NO APLICA
		X	

Nota: En caso marque la opción no aplica, se adjuntará un sustento en PDF y no se registrará información en las siguientes preguntas.

B. ¿Cuáles son los logros alcanzados en el periodo a rendir?

65.67% DEL PIM DEL 2021

C. ¿Qué Limitaciones han tenido en el periodo a rendir?

RETRASO PROCEDIMIENTOS ADMINISTRATIVOS

D. ¿Qué Acciones han tomado respecto a las limitaciones?

COORDINACIONES EN PROCEDIMIENTOS ADMINISTRATIVOS

E. ¿Cuáles son las recomendaciones para el siguiente periodo de gestión?

MAYOR PROACTIVIDAD EN EL PROCEDIMIENTOS ADMINISTRATIVOS

Detalle del cumplimiento del producto: 2290342: MEJORAMIENTO DE LA CAPACIDAD RESOLUTIVA DE LOS SERVICIOS DEL PUESTO DE SALUD I - 1 DEL CENTRO POBLADO DE CARI CARI, DISTRITO DE MAÑAZO - PUNO - PUNO

A. ¿Se cumplió con los objetivos y metas programadas en el periodo a rendir?

SI	NO	PARCIALMENTE	NO APLICA
	X		

Nota: En caso marque la opción no aplica, se adjuntará un sustento en PDF y no se registrará información en las siguientes preguntas.

B. ¿Cuáles son los logros alcanzados en el periodo a rendir?

NO SE EJECUTO

C. ¿Qué Limitaciones han tenido en el periodo a rendir?

NO SE EJECUTO

D. ¿Qué Acciones han tomado respecto a las limitaciones?

NO SE EJECUTO

E. ¿Cuáles son las recomendaciones para el siguiente periodo de gestión?

NO SE EJECUTO

Detalle del cumplimiento del producto: 2294382: MEJORAMIENTO DE LA CARRETERA ARAPA - CHUPA (PU 114) - DV. HUANCANE (EMP. PE 34H), TRAMO I DESVIO HUANCANE CHUPA, DISTRITO DE CHUPA - AZANGARO - PUNO

A. ¿Se cumplió con los objetivos y metas programadas en el periodo a rendir?

SI	NO	PARCIALMENTE	NO APLICA
		X	

Nota: En caso marque la opción no aplica, se adjuntará un sustento en PDF y no se registrará información en las siguientes preguntas.

B. ¿Cuáles son los logros alcanzados en el periodo a rendir?

7.77% DEL PIM DEL2021

C. ¿Qué Limitaciones han tenido en el periodo a rendir?

¿FALTA COORDINACIONES EN AREAS ADMINISTRATIVAS

D. ¿Qué Acciones han tomado respecto a las limitaciones?

¿COORDINACION ADMINISTRATIVA

E. ¿Cuáles son las recomendaciones para el siguiente periodo de gestión?

¿COORDINACIOINES CON LAS AREAS COMPETENTES

Detalle del cumplimiento del producto: 2300575: MEJORAMIENTO DE LA AVENIDA CIRCUNVALACION II (EMP. PE- 3S-AV. HUANCANE-CIRCUNVALACION ESTE-EMP PE-3S) EMPALME PU-3S INICIO CON CIRCUNVALACION II - EMPALME PU-3S FINAL CON CIRCUNVALACION II, DISTRITO CARACOTO - SAN ROMAN - PUNO

A. ¿Se cumplió con los objetivos y metas programadas en el periodo a rendir?

SI	NO	PARCIALMENTE	NO APLICA
		X	

Nota: En caso marque la opción no aplica, se adjuntará un sustento en PDF y no se registrará información en las siguientes preguntas.

B. ¿Cuáles son los logros alcanzados en el periodo a rendir?

79.66% DEL PIM DEL AÑ0 2021

C. ¿Qué Limitaciones han tenido en el periodo a rendir?

RETRASO PROCEDIMIENTOS ADMINISTRATIVOS

D. ¿Qué Acciones han tomado respecto a las limitaciones?

COORDINACIONES EN PROCEDIMIENTOS ADMINISTRATIVOS

E. ¿Cuáles son las recomendaciones para el siguiente periodo de gestión?

MAYOR PROACTIVIDAD EN EL PROCEDIMIENTOS ADMINISTRATIVOS

Detalle del cumplimiento del producto: 2307272: MEJORAMIENTO DE LA CARRETERA CHALLHUAMAYO, INICIO (354,908.00 E. - 8,522,756.00 N.), FINAL (348,991.00 E. - 8,525,762.00 N.), DISTRITO DE AYAPATA, PROVINCIA DE CARABAYA - PUNO

A. ¿Se cumplió con los objetivos y metas programadas en el periodo a rendir?

SI	NO	PARCIALMENTE	NO APLICA
		X	

Nota: En caso marque la opción no aplica, se adjuntará un sustento en PDF y no se registrará información en las siguientes preguntas.

B. ¿Cuáles son los logros alcanzados en el periodo a rendir?

94,64 DEL PIM DEL AÑ0 2021

C. ¿Qué Limitaciones han tenido en el periodo a rendir?

RETRASO PROCEDIMIENTOS ADMINISTRATIVOS

D. ¿Qué Acciones han tomado respecto a las limitaciones?

COORDINACIONES EN PROCEDIMIENTOS ADMINISTRATIVOS

E. ¿Cuáles son las recomendaciones para el siguiente periodo de gestión?

MAYOR PROACTIVIDAD EN EL PROCEDIMIENTOS ADMINISTRATIVOS

Detalle del cumplimiento del producto: 2308220: MEJORAMIENTO DE LA CAPACIDAD RESOLUTIVA DEL PUESTO DE SALUD DE AYMAÑA DEL CENTRO POBLADO DE AYMAÑA, DISTRITO DE CORANI - CARABAYA - PUNO

A. ¿Se cumplió con los objetivos y metas programadas en el periodo a rendir?

SI	NO	PARCIALMENTE	NO APLICA
	X		

Nota: En caso marque la opción no aplica, se adjuntará un sustento en PDF y no se registrará información en las siguientes preguntas.

B. ¿Cuáles son los logros alcanzados en el periodo a rendir?

NO SE EJECUTO

C. ¿Qué Limitaciones han tenido en el periodo a rendir?

NO SE EJECUTO

D. ¿Qué Acciones han tomado respecto a las limitaciones?

NO SE EJECUTO

E. ¿Cuáles son las recomendaciones para el siguiente periodo de gestión?

NO SE EJECUTO

Detalle del cumplimiento del producto: 2321290: MEJORAMIENTO DE LOS SERVICIOS DE TRANSITABILIDAD DE LA VIA VECINAL PU-595: DV. PAMPA BLANCA -

RINCONADA - CERRO LUNAR, DISTRITO DE ANANEA, PROVINCIA DE SAN ANTONIO DE PUTINA - PUNO

A. ¿Se cumplió con los objetivos y metas programadas en el periodo a rendir?

SI	NO	PARCIALMENTE	NO APLICA
		X	

Nota: En caso marque la opción no aplica, se adjuntará un sustento en PDF y no se registrará información en las siguientes preguntas.

B. ¿Cuáles son los logros alcanzados en el periodo a rendir?

18.98% DEL PIM DEL 2021

C. ¿Qué Limitaciones han tenido en el periodo a rendir?

¿FALTA COORDINACIONES EN AREAS ADMINISTRATIVAS

D. ¿Qué Acciones han tomado respecto a las limitaciones?

¿COORDINACION ADMINISTRATIVA

E. ¿Cuáles son las recomendaciones para el siguiente periodo de gestión?

¿COORDINACIOINES CON LAS AREAS COMPETENTES

Detalle del cumplimiento del producto: 2323700: MEJORAMIENTO DEL SERVICIO EDUCATIVO DE LAS CARRERAS DE PRODUCCION, AUTOMOTRIZ, MINERIA, CONTABILIDAD, COMPUTACION, SECRETARIADO, ENFERMERIA, LABORATORIO CLINICO Y PROTESIS DENTAL DEL IST MANUEL NUÑEZ BUTRON, JULIACA, SAN ROMAN - PUNO

A. ¿Se cumplió con los objetivos y metas programadas en el periodo a rendir?

SI	NO	PARCIALMENTE	NO APLICA
		X	

Nota: En caso marque la opción no aplica, se adjuntará un sustento en PDF y no se registrará información en las siguientes preguntas.

B. ¿Cuáles son los logros alcanzados en el periodo a rendir?

95.90% DEL PIM DEL A AÑO 2021

C. ¿Qué Limitaciones han tenido en el periodo a rendir?

RETRASO PROCEDIMIENTOS ADMINISTRATIVOS

D. ¿Qué Acciones han tomado respecto a las limitaciones?

COORDINACIONES EN PROCEDIMIENTOS ADMINISTRATIVOS

E. ¿Cuáles son las recomendaciones para el siguiente periodo de gestión?

MAYOR PROACTIVIDAD EN EL PROCEDIMIENTOS ADMINISTRATIVOS

Detalle del cumplimiento del producto: 2323700: MEJORAMIENTO DEL SERVICIO EDUCATIVO DE LAS CARRERAS DE PRODUCCION, AUTOMOTRIZ, MINERIA, CONTABILIDAD, COMPUTACION, SECRETARIADO, ENFERMERIA, LABORATORIO CLINICO Y PROTESIS DENTAL DEL IST MANUEL NUÑEZ BUTRON, JULIACA, SAN ROMAN - PUNO

A. ¿Se cumplió con los objetivos y metas programadas en el periodo a rendir?

SI	NO	PARCIALMENTE	NO APLICA
		X	

Nota: En caso marque la opción no aplica, se adjuntará un sustento en PDF y no se registrará información en las siguientes preguntas.

B. ¿Cuáles son los logros alcanzados en el periodo a rendir?

95.60%

C. ¿Qué Limitaciones han tenido en el periodo a rendir?

RETRASO PROCEDIMIENTOS ADMINISTRATIVOS

D. ¿Qué Acciones han tomado respecto a las limitaciones?

COORDINACIONES EN PROCEDIMIENTOS ADMINISTRATIVOS

E. ¿Cuáles son las recomendaciones para el siguiente periodo de gestión?

MAYOR PROACTIVIDAD EN EL PROCEDIMIENTOS ADMINISTRATIVOS

Detalle del cumplimiento del producto: 2323700: MEJORAMIENTO DEL SERVICIO EDUCATIVO DE LAS CARRERAS DE PRODUCCION, AUTOMOTRIZ, MINERIA, CONTABILIDAD, COMPUTACION, SECRETARIADO, ENFERMERIA, LABORATORIO CLINICO Y PROTESIS DENTAL DEL IST MANUEL NUÑEZ BUTRON, JULIACA, SAN ROMAN - PUNO

A. ¿Se cumplió con los objetivos y metas programadas en el periodo a rendir?

SI	NO	PARCIALMENTE	NO APLICA
		X	

Nota: En caso marque la opción no aplica, se adjuntará un sustento en PDF y no se registrará información en las siguientes preguntas.

B. ¿Cuáles son los logros alcanzados en el periodo a rendir?

95.90% DEL PIM 2021

C. ¿Qué Limitaciones han tenido en el periodo a rendir?

RETRASO PROCEDIMIENTOS ADMINISTRATIVOS

D. ¿Qué Acciones han tomado respecto a las limitaciones?

COORDINACIONES EN PROCEDIMIENTOS ADMINISTRATIVOS

E. ¿Cuáles son las recomendaciones para el siguiente periodo de gestión?

MAYOR PROACTIVIDAD EN EL PROCEDIMIENTOS ADMINISTRATIVOS

Detalle del cumplimiento del producto: 2335880: MEJORAMIENTO DEL SERVICIO EDUCATIVO DE LAS CARRERAS DE CONTABILIDAD, ENFERMERIA TECNICA, COMPUTACION E INFORMATICA, INDUSTRIA ALIMENTARIA Y PRODUCCION AGROPECUARIA DEL ISEPA, PROVINCIA DE MELGAR - PUNO

A. ¿Se cumplió con los objetivos y metas programadas en el periodo a rendir?

SI	NO	PARCIALMENTE	NO APLICA
		X	

Nota: En caso marque la opción no aplica, se adjuntará un sustento en PDF y no se registrará información en las siguientes preguntas.

B. ¿Cuáles son los logros alcanzados en el periodo a rendir?

94.00% DEL PIM DEL AÑ02021

C. ¿Qué Limitaciones han tenido en el periodo a rendir?

RETRASO PROCEDIMIENTOS ADMINISTRATIVOS

D. ¿Qué Acciones han tomado respecto a las limitaciones?

COORDINACIONES EN PROCEDIMIENTOS ADMINISTRATIVOS

E. ¿Cuáles son las recomendaciones para el siguiente periodo de gestión?

MAYOR PROACTIVIDAD EN EL PROCEDIMIENTOS ADMINISTRATIVOS

Detalle del cumplimiento del producto: 2357091: MEJORAMIENTO DE LA CAPACIDAD RESOLUTIVA DEL CENTRO DE SALUD COATA I-3 DE LA MICRORED JAE, RED DE SALUD PUNO - DIRESA PUNO, DISTRITO DE COATA - PUNO - PUNO

A. ¿Se cumplió con los objetivos y metas programadas en el periodo a rendir?

SI	NO	PARCIALMENTE	NO APLICA
		X	

Nota: En caso marque la opción no aplica, se adjuntará un sustento en PDF y no se registrará información en las siguientes preguntas.

B. ¿Cuáles son los logros alcanzados en el periodo a rendir?

25.53% PIM

C. ¿Qué Limitaciones han tenido en el periodo a rendir?

COORINACIONES DE CON OFICINAS ADMINISTRATIVAS

D. ¿Qué Acciones han tomado respecto a las limitaciones?

GESTIONAR CON LAS OFICINAS ADMINISTRATIVAS

E. ¿Cuáles son las recomendaciones para el siguiente periodo de gestión?

MEJORAR LAS GESTIONES ADMINISTRATIVAS

Detalle del cumplimiento del producto: 2375549: CREACION DE LA INFRAESTRUCTURA DE INTEGRACION VIAL ENTRE SANDIA (CP. QUENEQUE) Y PATAMBUCO (C.P. TIRACA), DISTRITO DE SANDIA Y PATAMBUCO, PROVINCIA DE SANDIA - PUNO

A. ¿Se cumplió con los objetivos y metas programadas en el periodo a rendir?

SI	NO	PARCIALMENTE	NO APLICA
		X	

Nota: En caso marque la opción no aplica, se adjuntará un sustento en PDF y no se registrará información en las siguientes preguntas.

B. ¿Cuáles son los logros alcanzados en el periodo a rendir?

98.38% DEL AÑ0 2021

C. ¿Qué Limitaciones han tenido en el periodo a rendir?

RETRASO PROCEDIMIENTOS ADMINISTRATIVOS

D. ¿Qué Acciones han tomado respecto a las limitaciones?

COORDINACIONES EN PROCEDIMIENTOS ADMINISTRATIVOS

E. ¿Cuáles son las recomendaciones para el siguiente periodo de gestión?

MAYOR PROACTIVIDAD EN EL PROCEDIMIENTOS ADMINISTRATIVOS

Detalle del cumplimiento del producto: 2411317: MEJORAMIENTO DE LOS SERVICIOS PUBLICOS DEL GOBIERNO REGIONAL PUNO - SEDE CENTRAL, DEL DISTRITO DE PUNO - PROVINCIA DE PUNO - DEPARTAMENTO DE PUNO

A. ¿Se cumplió con los objetivos y metas programadas en el periodo a rendir?

SI	NO	PARCIALMENTE	NO APLICA
			NO APLICA

Nota: En caso marque la opción no aplica, se adjuntará un sustento en PDF y no se registrará información en las siguientes preguntas.

B. ¿Cuáles son los logros alcanzados en el periodo a rendir?

NIN

C. ¿Qué Limitaciones han tenido en el periodo a rendir?

D. ¿Qué Acciones han tomado respecto a las limitaciones?

E. ¿Cuáles son las recomendaciones para el siguiente periodo de gestión?

Detalle del cumplimiento del producto: 2411336: MEJORAMIENTO SERVICIO INTEGRAL DE LA INSTITUCION EDUCATIVA SECUNDARIA INDUSTRIAL PERU BIRF DISTRITO DE SAN MIGUEL - PROVINCIA DE SAN ROMAN - DEPARTAMENTO DE PUNO

A. ¿Se cumplió con los objetivos y metas programadas en el periodo a rendir?

SI	NO	PARCIALMENTE	NO APLICA

		X	

Nota: En caso marque la opción no aplica, se adjuntará un sustento en PDF y no se registrará información en las siguientes preguntas.

B. ¿Cuáles son los logros alcanzados en el periodo a rendir?

1% DEL PIM 2022

C. ¿Qué Limitaciones han tenido en el periodo a rendir?

¿FALTA COORDINACIONES EN AREAS ADMINISTRATIVAS

D. ¿Qué Acciones han tomado respecto a las limitaciones?

¿COORDINACION ADMINISTRATIVA

E. ¿Cuáles son las recomendaciones para el siguiente periodo de gestión?

¿COORDINACIOINES CON LAS AREAS COMPETENTES

Detalle del cumplimiento del producto: 2435911: MEJORAMIENTO DE LOS SERVICIOS DE EDUCACION PRIMARIA EN LA I.E 72391 OCCOPAMPA DEL CENTRO POBLADO DE OCCOPAMPA DEL DISTRITO DE MOHO - PROVINCIA DE MOHO - DEPARTAMENTO DE PUNO

A. ¿Se cumplió con los objetivos y metas programadas en el periodo a rendir?

SI	NO	PARCIALMENTE	NO APLICA
	X		

Nota: En caso marque la opción no aplica, se adjuntará un sustento en PDF y no se registrará información en las siguientes preguntas.

B. ¿Cuáles son los logros alcanzados en el periodo a rendir?

NINGUNO

C. ¿Qué Limitaciones han tenido en el periodo a rendir?

NINGUNO

D. ¿Qué Acciones han tomado respecto a las limitaciones?

NINGUNO

E. ¿Cuáles son las recomendaciones para el siguiente periodo de gestión?

NINGUNO

Detalle del cumplimiento del producto: 2447434: MEJORAMIENTO DEL SERVICIO DE EDUCACION INICIAL EN LA IEI N° 326 SAN ISIDRO, DISTRITO JULIACA - SAN ROMAN - PUNO,

A. ¿Se cumplió con los objetivos y metas programadas en el periodo a rendir?

SI	NO	PARCIALMENTE	NO APLICA
		X	

Nota: En caso marque la opción no aplica, se adjuntará un sustento en PDF y no se registrará información en las siguientes preguntas.

B. ¿Cuáles son los logros alcanzados en el periodo a rendir?

88.98% DEL PIM 2021

C. ¿Qué Limitaciones han tenido en el periodo a rendir?

RETRASO PROCEDIMIENTOS ADMINISTRATIVOS

D. ¿Qué Acciones han tomado respecto a las limitaciones?

COORDINACIONES EN PROCEDIMIENTOS ADMINISTRATIVOS

E. ¿Cuáles son las recomendaciones para el siguiente periodo de gestión?

MAYOR PROACTIVIDAD EN EL PROCEDIMIENTOS ADMINISTRATIVOS

Detalle del cumplimiento del producto: 2450812: MEJORAMIENTO DE LOS SERVICIOS DE SALUD DEL CENTRO DE SALUD ZEPITA, MICRO RED ZEPITA, RED DE SALUD CHUCUITO, DISTRITO DE ZEPITA - CHUCUITO - PUNO,

A. ¿Se cumplió con los objetivos y metas programadas en el periodo a rendir?

SI	NO	PARCIALMENTE	NO APLICA
	X		

Nota: En caso marque la opción no aplica, se adjuntará un sustento en PDF y no se registrará información en las siguientes preguntas.

B. ¿Cuáles son los logros alcanzados en el periodo a rendir?

0%

C. ¿Qué Limitaciones han tenido en el periodo a rendir?

NO SE EJECUTO

D. ¿Qué Acciones han tomado respecto a las limitaciones?

NO SE EJECUTO

E. ¿Cuáles son las recomendaciones para el siguiente periodo de gestión?

NO SE EJECUTO

Detalle del cumplimiento del producto: 2462296: CREACION DEL SERVICIO DE TRANSITABILIDAD A TRAVES DE LA INSTALACION DE PUENTES PEATONALES EN LAS PROVINCIAS DE CARABAYA Y SANDIA, MULTIDISTRITAL - MULTIPROVINCIAL - PUNO

A. ¿Se cumplió con los objetivos y metas programadas en el periodo a rendir?

SI	NO	PARCIALMENTE	NO APLICA
			NO APLICA

Nota: En caso marque la opción no aplica, se adjuntará un sustento en PDF y no se registrará información en las siguientes preguntas.

B. ¿Cuáles son los logros alcanzados en el periodo a rendir?

80.29% DEL PIM DEL AÑO 2021

C. ¿Qué Limitaciones han tenido en el periodo a rendir?

RETRASO PROCEDIMIENTOS ADMINISTRATIVOS

D. ¿Qué Acciones han tomado respecto a las limitaciones?

COORDINACIONES EN PROCEDIMIENTOS ADMINISTRATIVOS

E. ¿Cuáles son las recomendaciones para el siguiente periodo de gestión?

MAYOR PROACTIVIDAD EN EL PROCEDIMIENTOS ADMINISTRATIVOS

Detalle del cumplimiento del producto: 2490131: MEJORAMIENTO DEL SERVICIO DE EDUCACION SECUNDARIA DE LA IES CABANILLAS, DISTRITO DE CABANILLAS - PROVINCIA DE SAN ROMAN - DEPARTAMENTO DE PUNO

A. ¿Se cumplió con los objetivos y metas programadas en el periodo a rendir?

SI	NO	PARCIALMENTE	NO APLICA
		X	

Nota: En caso marque la opción no aplica, se adjuntará un sustento en PDF y no se registrará información en las siguientes preguntas.

B. ¿Cuáles son los logros alcanzados en el periodo a rendir?

51.24% DEL PIM 2021

C. ¿Qué Limitaciones han tenido en el periodo a rendir?

FALTA COORDINACIONES EN AREAS ADMINISTRATIVAS

D. ¿Qué Acciones han tomado respecto a las limitaciones?

COORDINACION ADMINISTRATIVA

E. ¿Cuáles son las recomendaciones para el siguiente periodo de gestión?

COORDINACIONES CON LAS AREAS COMPETENTES

Detalle del cumplimiento del producto: 2494039: MEJORAMIENTO Y AMPLIACION DE LOS SERVICIOS DE SALUD EN EL ESTABLECIMIENTO DE SALUD UMACHIRI CATEGORIA I-2, DISTRITO DE UMACHIRI - MELGAR - PUNO

A. ¿Se cumplió con los objetivos y metas programadas en el periodo a rendir?

SI	NO	PARCIALMENTE	NO APLICA
	X		

Nota: En caso marque la opción no aplica, se adjuntará un sustento en PDF y no se registrará información en las siguientes preguntas.

B. ¿Cuáles son los logros alcanzados en el periodo a rendir?

NO SE EJECUTO

C. ¿Qué Limitaciones han tenido en el periodo a rendir?

NO SE EJECUTO

D. ¿Qué Acciones han tomado respecto a las limitaciones?

NO SE EJECUTO

E. ¿Cuáles son las recomendaciones para el siguiente periodo de gestión?

NO SE EJECUTO

Detalle del cumplimiento del producto: 2523450: ADQUISICION DE NETWORKING CORE DATA CENTER / EDIFICIO, RED DE CABLEADO HORIZONTAL, RED DE CABLEADO VERTEBRAL O BACKBONE Y PROTECCION ELECTRICA PARA DATA CENTER / NODO; ADEMAS DE OTROS ACTIVOS EN EL(LA) GOBIERNO REGIONAL DE PUNO DISTRITO DE PUNO, PROVINCIA PUNO, DEPARTAMENTO PUNO

A. ¿Se cumplió con los objetivos y metas programadas en el periodo a rendir?

SI	NO	PARCIALMENTE	NO APLICA
			NO APLICA

Nota: En caso marque la opción no aplica, se adjuntará un sustento en PDF y no se registrará información en las siguientes preguntas.

B. ¿Cuáles son los logros alcanzados en el periodo a rendir?

C. ¿Qué Limitaciones han tenido en el periodo a rendir?

D. ¿Qué Acciones han tomado respecto a las limitaciones?

E. ¿Cuáles son las recomendaciones para el siguiente periodo de gestión?

Detalle del cumplimiento del producto: APOYO A LA CONSTITUCION DE ORGANIZACIONES DE PRODUCTORES AGROPECUARIOS DE LA REGION DE PUNO

A. ¿Se cumplió con los objetivos y metas programadas en el periodo a rendir?

SI	NO	PARCIALMENTE	NO APLICA
X			

Nota: En caso marque la opción no aplica, se adjuntará un sustento en PDF y no se registrará información en las siguientes preguntas.

B. ¿Cuáles son los logros alcanzados en el periodo a rendir?

ASISTENCIA TECNICA A LOS PRODUCTORES AGROPECUARIOS Y ORGANIZACIONES COMUNALES.

C. ¿Qué Limitaciones han tenido en el periodo a rendir?

LOS FACTORES CLIMATOLOGICOS

D. ¿Qué Acciones han tomado respecto a las limitaciones?

MEJORAR LAS LIMITACIONES LOS FACTORES CLIMATOLOGICOS

E. ¿Cuáles son las recomendaciones para el siguiente periodo de gestión?

MEJORAR LOS OBJETIVOS TRAZADOS

Detalle del cumplimiento del producto: Desarrollar y garantizar el plan de soberanía y seguridad alimentaria de la Región Puno, con énfasis en la población de riesgo

A. ¿Se cumplió con los objetivos y metas programadas en el periodo a rendir?

SI	NO	PARCIALMENTE	NO APLICA

Nota: En caso marque la opción no aplica, se adjuntará un sustento en PDF y no se registrará información en las siguientes preguntas.

B. ¿Cuáles son los logros alcanzados en el periodo a rendir?

C. ¿Qué Limitaciones han tenido en el periodo a rendir?

D. ¿Qué Acciones han tomado respecto a las limitaciones?

E. ¿Cuáles son las recomendaciones para el siguiente periodo de gestión?

Detalle del cumplimiento del producto: Fortalecer y modernizar la capacidad institucional del sector público agrario

A. ¿Se cumplió con los objetivos y metas programadas en el periodo a rendir?

SI	NO	PARCIALMENTE	NO APLICA

Nota: En caso marque la opción no aplica, se adjuntará un sustento en PDF y no se registrará información en las siguientes preguntas.

B. ¿Cuáles son los logros alcanzados en el periodo a rendir?

C. ¿Qué Limitaciones han tenido en el periodo a rendir?

D. ¿Qué Acciones han tomado respecto a las limitaciones?

E. ¿Cuáles son las recomendaciones para el siguiente periodo de gestión?

Detalle del cumplimiento del producto: Fortalecer y modernizar la capacidad institucional del sector público agrario

A. ¿Se cumplió con los objetivos y metas programadas en el periodo a rendir?

SI	NO	PARCIALMENTE	NO APLICA

Nota: En caso marque la opción no aplica, se adjuntará un sustento en PDF y no se registrará información en las siguientes preguntas.

B. ¿Cuáles son los logros alcanzados en el periodo a rendir?

C. ¿Qué Limitaciones han tenido en el periodo a rendir?

D. ¿Qué Acciones han tomado respecto a las limitaciones?

E. ¿Cuáles son las recomendaciones para el siguiente periodo de gestión?

Detalle del cumplimiento del producto: Impulsar el desarrollo de plataforma de servicios, para corregir distorsiones del mercado y generar nuevas oportunidades de acceso al mercado interno y externo

A. ¿Se cumplió con los objetivos y metas programadas en el periodo a rendir?

SI	NO	PARCIALMENTE	NO APLICA

Nota: En caso marque la opción no aplica, se adjuntará un sustento en PDF y no se registrará información en las siguientes preguntas.

B. ¿Cuáles son los logros alcanzados en el periodo a rendir?

C. ¿Qué Limitaciones han tenido en el periodo a rendir?

D. ¿Qué Acciones han tomado respecto a las limitaciones?

E. ¿Cuáles son las recomendaciones para el siguiente periodo de gestión?

Detalle del cumplimiento del producto: Prevención para disminuir los riesgos en la actividad agraria.

A. ¿Se cumplió con los objetivos y metas programadas en el periodo a rendir?

SI	NO	PARCIALMENTE	NO APLICA

Nota: En caso marque la opción no aplica, se adjuntará un sustento en PDF y no se registrará información en las siguientes preguntas.

B. ¿Cuáles son los logros alcanzados en el periodo a rendir?

C. ¿Qué Limitaciones han tenido en el periodo a rendir?

D. ¿Qué Acciones han tomado respecto a las limitaciones?

E. ¿Cuáles son las recomendaciones para el siguiente periodo de gestión?

Detalle del cumplimiento del producto: Promover el desarrollo agropecuario en forma planificada, concertada, competitiva, rentable y sostenible para elevar los niveles de producción y rendimiento de los productos agropecuarios.

A. ¿Se cumplió con los objetivos y metas programadas en el periodo a rendir?

SI	NO	PARCIALMENTE	NO APLICA

Nota: En caso marque la opción no aplica, se adjuntará un sustento en PDF y no se registrará información en las siguientes preguntas.

B. ¿Cuáles son los logros alcanzados en el periodo a rendir?

C. ¿Qué Limitaciones han tenido en el periodo a rendir?

D. ¿Qué Acciones han tomado respecto a las limitaciones?

E. ¿Cuáles son las recomendaciones para el siguiente periodo de gestión?

Detalle del cumplimiento del producto: insumos medicos, medicamentos, material de limpieza, material de escritorio, equipos medicos, equipos computaciones.

A. ¿Se cumplió con los objetivos y metas programadas en el periodo a rendir?

SI	NO	PARCIALMENTE	NO APLICA

Nota: En caso marque la opción no aplica, se adjuntará un sustento en PDF y no se registrará información en las siguientes preguntas.

B. ¿Cuáles son los logros alcanzados en el periodo a rendir?

C. ¿Qué Limitaciones han tenido en el periodo a rendir?

D. ¿Qué Acciones han tomado respecto a las limitaciones?

E. ¿Cuáles son las recomendaciones para el siguiente periodo de gestión?

Detalle del cumplimiento del producto: 3000015 VALORACION CLINICA Y TAMIZAJE LABORATORIAL DE ENFERMEDADES CRONICAS NO TRANSMISIBLES

A. ¿Se cumplió con los objetivos y metas programadas en el periodo a rendir?

SI	NO	PARCIALMENTE	NO APLICA
		X	

Nota: En caso marque la opción no aplica, se adjuntará un sustento en PDF y no se registrará información en las siguientes preguntas.

B. ¿Cuáles son los logros alcanzados en el periodo a rendir?

Se logra el 41% de evaluación clínica y tamizaje laboratorial a personas con factores riesgo.

C. ¿Qué Limitaciones han tenido en el periodo a rendir?

Población no acude a la consulta ambulatoria ,que permita la evaluación de riesgos en la población.

D. ¿Qué Acciones han tomado respecto a las limitaciones?

Actividades extramurales de sensibilización para determinar riesgos en consulta ambulatoria.

E. ¿Cuáles son las recomendaciones para el siguiente periodo de gestión?

Continuar las actividades de sensibilización ,direccionar la atención integral en la población que acude a los establecimientos de salud.

Detalle del cumplimiento del producto: 3000612.SINTOMATICOS RESPIRATORIOS CON DESPISTAJE DE TUBERCULOSIS

A. ¿Se cumplió con los objetivos y metas programadas en el periodo a rendir?

SI	NO	PARCIALMENTE	NO APLICA
		X	

Nota: En caso marque la opción no aplica, se adjuntará un sustento en PDF y no se registrará información en las siguientes preguntas.

B. ¿Cuáles son los logros alcanzados en el periodo a rendir?

Se llega al 56% de tamizaje de sintomáticos identificados.

C. ¿Qué Limitaciones han tenido en el periodo a rendir?

Existe mayor atención dirigida a la captación COVID 2019 obviando el tamizaje diferencial de despistaje de Tuberculosis.

D. ¿Qué Acciones han tomado respecto a las limitaciones?

Mayor captación en zonas de riesgo identificados por la presencia de casos positivos de tuberculosis

E. ¿Cuáles son las recomendaciones para el siguiente periodo de gestión?

Identificación de zonas de riesgo rastrillaje e identificación de sintomáticos respiratorios identificados.

Captación de sintomáticos identificados en toda atención realizada en el establecimiento.

Detalle del cumplimiento del producto: 3000680 ATENCION ESTOMATOLOGICA PREVENTIVA

A. ¿Se cumplió con los objetivos y metas programadas en el periodo a rendir?

SI	NO	PARCIALMENTE	NO APLICA
		X	

Nota: En caso marque la opción no aplica, se adjuntará un sustento en PDF y no se registrará información en las siguientes preguntas.

B. ¿Cuáles son los logros alcanzados en el periodo a rendir?

Se llega al 89% de cobertura programada .

C. ¿Qué Limitaciones han tenido en el periodo a rendir?

Consultorios de estomatología no adecuados para la atención en la situación actual ante el COVID 2019

D. ¿Qué Acciones han tomado respecto a las limitaciones?

Atención extramural de actividades de prevención, coordinación con el sector educación y otros para intervenir de manera masiva.

E. ¿Cuáles son las recomendaciones para el siguiente periodo de gestión?

Retomar las acciones de coordinación con el sector educación.
Adecuación de los consultorios de atención odontológica.

Detalle del cumplimiento del producto: 3000686 ATENCION DE LA EMERGENCIA O URGENCIA EN ESTABLECIMIENTO DE SALUD

A. ¿Se cumplió con los objetivos y metas programadas en el periodo a rendir?

SI	NO	PARCIALMENTE	NO APLICA
		X	

Nota: En caso marque la opción no aplica, se adjuntará un sustento en PDF y no se registrará información en las siguientes preguntas.

B. ¿Cuáles son los logros alcanzados en el periodo a rendir?

Se llega al 74.5% de cobertura de atención de emergencias.

C. ¿Qué Limitaciones han tenido en el periodo a rendir?

Los casos de emergencias de mayor incidencia fueron captados en el COVID 2019 ,evidenciando la disminución en la atención de otros tipos de emergencias.

D. ¿Qué Acciones han tomado respecto a las limitaciones?

Identificación de emergencias y discriminación priorizada en la atención de triaje COVID 2019

E. ¿Cuáles son las recomendaciones para el siguiente periodo de gestión?

Identificación oportuna y priorizada en los triajes COVID 2019.
Acompañamiento en la emergencia del personal de salud del establecimiento de origen.

Detalle del cumplimiento del producto: 3000689 PERSONA CON DISCAPACIDAD CERTIFICADA EN ESTABLECIMIENTOS DE SALUD

A. ¿Se cumplió con los objetivos y metas programadas en el periodo a rendir?

SI	NO	PARCIALMENTE	NO APLICA
X			

Nota: En caso marque la opción no aplica, se adjuntará un sustento en PDF y no se registrará información en las siguientes preguntas.

B. ¿Cuáles son los logros alcanzados en el periodo a rendir?

Se llega al 100% de cumplimiento de cobertura de actividades programadas.

C. ¿Qué Limitaciones han tenido en el periodo a rendir?

Se cuenta con dos médicos certificadores para coberturar la atención a esta población.

D. ¿Qué Acciones han tomado respecto a las limitaciones?

Concentrar a la población para su atención por zonas de jurisdicción priorizadas.

E. ¿Cuáles son las recomendaciones para el siguiente periodo de gestión?

Realizar un cronograma de atención según prioridad de la población en riesgo.

Detalle del cumplimiento del producto: 3000698 PERSONAS CON TRASTORNOS MENTALES Y PROBLEMAS PSICOSOCIALES DETECTADAS

A. ¿Se cumplió con los objetivos y metas programadas en el periodo a rendir?

SI	NO	PARCIALMENTE	NO APLICA
		X	

Nota: En caso marque la opción no aplica, se adjuntará un sustento en PDF y no se registrará información en las siguientes preguntas.

B. ¿Cuáles son los logros alcanzados en el periodo a rendir?

Se alcanza el 71% de cobertura de atención en el tamizaje en salud mental.

C. ¿Qué Limitaciones han tenido en el periodo a rendir?

Se cuenta con cinco profesionales de psicología para atención de la población en salud mental.
Incremento de casos de salud mental en la poblacion.

D. ¿Qué Acciones han tomado respecto a las limitaciones?

Se brinda asistencia técnica personalizada en tamizaje en salud mental al personal de salud de los establecimientos de salud de primer nivel de atención.
El personal de salud psicólogo esta direccionado a la atención de morbilidad en salud mental.

E. ¿Cuáles son las recomendaciones para el siguiente periodo de gestión?

Realizar asistencia técnica en tamizaje de salud mental en la población que acude a los establecimientos de primer nivel.
Brindar atención en salud mental en las atenciones de salud en general en la consulta ambulatoria-
Impulsar las actividades extramurales.

Detalle del cumplimiento del producto: 3000740 SERVICIOS PUBLICOS SEGUROS ANTE EMERGENCIAS Y DESASTRES

A. ¿Se cumplió con los objetivos y metas programadas en el periodo a rendir?

SI	NO	PARCIALMENTE	NO APLICA
X			

Nota: En caso marque la opción no aplica, se adjuntará un sustento en PDF y no se registrará información en las siguientes preguntas.

B. ¿Cuáles son los logros alcanzados en el periodo a rendir?

Se llega a una atención de evaluación de siete establecimientos para su posterior intervención.

C. ¿Qué Limitaciones han tenido en el periodo a rendir?

Se presentaron inconvenientes en la contratación de personal para realización de la evaluación oportunamente según programación.

D. ¿Qué Acciones han tomado respecto a las limitaciones?

Programación de la actividad para el segundo semestre del año.

E. ¿Cuáles son las recomendaciones para el siguiente periodo de gestión?

Garantizar los términos de referencia de la contratación del personal a ejecutar la actividad, correctamente y oportunamente.

Detalle del cumplimiento del producto: 3000878 NIÑOS Y NIÑAS CON ATENCION DE LA ANEMIA POR DEFICIENCIA DE HIERRO

A. ¿Se cumplió con los objetivos y metas programadas en el periodo a rendir?

SI	NO	PARCIALMENTE	NO APLICA
		X	

Nota: En caso marque la opción no aplica, se adjuntará un sustento en PDF y no se registrará información en las siguientes preguntas.

B. ¿Cuáles son los logros alcanzados en el periodo a rendir?

Se llega al 26.63% de anemia a nivel de la jurisdicción de la Red de Salud el Collao disminuyendo en relacion al año anterior y como promedio de los cinco últimos años se viene disminuyendo a razón de 2 puntos porcentuales anualmente.

C. ¿Qué Limitaciones han tenido en el periodo a rendir?

Las actividades fueron direccionadas a la vacunación COVID - 2019.
Se presenta limitaciones en la recuperación de los niños por factores sociales y económicos de las familias de riesgo.
Constante migración de la población e busca de mejoras económicas que impiden una suplementación y tratamiento oportuno y adecuado.

D. ¿Qué Acciones han tomado respecto a las limitaciones?

Seguimiento oportuno y ubicación a través de llamadas telefónicas y visitas domiciliarias para la ubicación real de las familias con niños de riesgo.
Entrega de tratamiento en domicilio para la verificación del consumo adecuado de suplementos de Hierro,
Sesiones demostrativas individualizadas para incorporar productos de la zona en la dieta de recuperación,

E. ¿Cuáles son las recomendaciones para el siguiente periodo de gestión?

Sensibilización en programas sociales que intervienen en la jurisdicción para el diagnostico oportuno e inicio de tratamiento para recuperación temprana .
Incorporación de los profesionales en el consejería alimentaria propia y adecuada a la zona.
Monitoreo y seguimiento continuo.

Detalle del cumplimiento del producto: 3033172.ATENCION PRENATAL REENFOCADA

A. ¿Se cumplió con los objetivos y metas programadas en el periodo a rendir?

SI	NO	PARCIALMENTE	NO APLICA
		X	

Nota: En caso marque la opción no aplica, se adjuntará un sustento en PDF y no se registrará información en las siguientes preguntas.

B. ¿Cuáles son los logros alcanzados en el periodo a rendir?

Del total de gestantes programas para el periodo se alcanza el 74% de cobertura de gestantes reenfocadas

C. ¿Qué Limitaciones han tenido en el periodo a rendir?

Las gestantes inician su control en estados avanzados de gestación no logrando completar el paquete completo de atención.
Captación tardía de las gestantes.
Gestantes migran y tienen constante rotación de domicilios

D. ¿Qué Acciones han tomado respecto a las limitaciones?

Seguimiento continuo, captación oportuna gestantes por todo el equipo de salud y aliados comunitarios-
Rastrillaje de captación temprana por los equipos de Microrredes.
Elaboración de un plan comunicacional.

E. ¿Cuáles son las recomendaciones para el siguiente periodo de gestión?

Implementación de actividades comunicacionales masivas en sensibilización e información a la población.
Continuar los rastrillajes para captación temprana.
Actividades integrales dirigidas a la población y captación temprana de gestantes.

Detalle del cumplimiento del producto: 3033254.NIÑOS CON VACUNA COMPLETA

A. ¿Se cumplió con los objetivos y metas programadas en el periodo a rendir?

SI	NO	PARCIALMENTE	NO APLICA
		X	

Nota: En caso marque la opción no aplica, se adjuntará un sustento en PDF y no se registrará información en las siguientes preguntas.

B. ¿Cuáles son los logros alcanzados en el periodo a rendir?

Se llega al 84.04% de vacunación en menores de cinco años con vacuna completa, habiendo obtenido el 24% mas en relacion al año 2020.

C. ¿Qué Limitaciones han tenido en el periodo a rendir?

Se evidencia la negatividad al acceso a la vacunación oportuna por el rechazo y temor a la vacunación COVID de los padres de los niños.
Migración constante de la población ,
Personal de Salud dirige actividades con mayor prioridad a la vacunación COVID-2019

D. ¿Qué Acciones han tomado respecto a las limitaciones?

Seguimiento y aplicación de vacunas en domicilio con la finalidad de reducir la deserción de las vacunas en niños menores de 1 año y de 1 año con prioridad.
Coordinación con programas sociales y promotores de salud.

E. ¿Cuáles son las recomendaciones para el siguiente periodo de gestión?

Seguimiento nominal de niños.
Seguimiento estricto de visitas domiciliarias ,coordinación con los programas sociales CUNAMAS,JUNTOS,y otros aliados dentro de la jurisdiccion,generar un proceso de sensibilización mediante medios de comunicación masiva

Detalle del cumplimiento del producto: 3033255 NIÑOS Y NIÑAS CON CRED COMPLETO SEGUN EDAD

A. ¿Se cumplió con los objetivos y metas programadas en el periodo a rendir?

SI	NO	PARCIALMENTE	NO APLICA
		X	

Nota: En caso marque la opción no aplica, se adjuntará un sustento en PDF y no se registrará información en las siguientes preguntas.

B. ¿Cuáles son los logros alcanzados en el periodo a rendir?

Se llega al 74.2% de cobertura de población menor de cinco años.

C. ¿Qué Limitaciones han tenido en el periodo a rendir?

El control de niños en crecimiento y desarrollo se realiza a nivel intramural,por lo que la población no acude a los establecimientos de salud por temor a la vacunación COVID 2019

D. ¿Qué Acciones han tomado respecto a las limitaciones?

Se realiza visitas domiciliarias y llamadas telefónicas de recordatorio de los controles CRED ,seguimiento nominal.

E. ¿Cuáles son las recomendaciones para el siguiente periodo de gestión?

Seguimiento nominal de los niños menores de cinco años.
Garantizar la atención integral del niño.

Detalle del cumplimiento del producto: 3033291.POBLACION ACCEDE A METODOS DE PLANIFICACION FAMILIAR

A. ¿Se cumplió con los objetivos y metas programadas en el periodo a rendir?

SI	NO	PARCIALMENTE	NO APLICA
		X	

Nota: En caso marque la opción no aplica, se adjuntará un sustento en PDF y no se registrará información en las siguientes preguntas.

B. ¿Cuáles son los logros alcanzados en el periodo a rendir?

Se logra el 60% de cobertura de acceso a métodos de planificación familiar

C. ¿Qué Limitaciones han tenido en el periodo a rendir?

Disminución marcada del acceso de métodos de planificación familiar por temor al contagio del COVID 2019 y la exigencia a la vacunación COVID.

D. ¿Qué Acciones han tomado respecto a las limitaciones?

Implementación de actividades extramurales y consejería personalizada.

E. ¿Cuáles son las recomendaciones para el siguiente periodo de gestión?

Implementación de actividades extramurales para captación de usuarias nuevas y difusión a través de medios alternativos de comunicación masiva pàra la sensibilización de la población.
Consejería personalizada a población en edad fértil en servicios de salud de atención integral a la mujer.

Detalle del cumplimiento del producto: 3033295.ATENCION DEL PARTO NORMAL

A. ¿Se cumplió con los objetivos y metas programadas en el periodo a rendir?

SI	NO	PARCIALMENTE	NO APLICA
X			

Nota: En caso marque la opción no aplica, se adjuntará un sustento en PDF y no se registrará información en las siguientes preguntas.

B. ¿Cuáles son los logros alcanzados en el periodo a rendir?

Se logra el 96% de partos institucionales de los cuales el 100 de los partos quirurgicos fueron solucionados en el Hospital Ilave y el 98% de los partos normales fueron atendidos en el Hospital Ilave siendo este establecimiento de referencia de los establecimientos de primer nivel

C. ¿Qué Limitaciones han tenido en el periodo a rendir?

Se tiene limitación con el recurso humano asignado para la atención de las complicaciones.
Demora en el traslado de las referencias de las gestantes del primer nivel de atención.
Limitada referencia por el escaso numero de ambulancias.

D. ¿Qué Acciones han tomado respecto a las limitaciones?

Traslado de gestantes a la Casa Materna en días previos de la fecha probable de parto y/o complicaciones de las gestantes.
Seguimiento permanente y continuo de las gestantes.
Reordenamiento de la atención institucional de la gestante.

E. ¿Cuáles son las recomendaciones para el siguiente periodo de gestión?

Continuidad de la funcionabilidad de la Casa Materna.
Referencia oportuna.
Identificación de riesgos en la gestante de manera oportuna.
Implementar la participación activa de los promotores de salud.
Sensibilización al personal en atención humanizada.

Detalle del cumplimiento del producto: 3043968.POBLACION CON INFECCIONES DE TRANSMISION SEXUAL RECIBEN TRATAMIENTO SEGUN GUIA CLINICAS

A. ¿Se cumplió con los objetivos y metas programadas en el periodo a rendir?

SI	NO	PARCIALMENTE	NO APLICA
		X	

Nota: En caso marque la opción no aplica, se adjuntará un sustento en PDF y no se registrará información en las siguientes preguntas.

B. ¿Cuáles son los logros alcanzados en el periodo a rendir?

Se alcanza el 29% de cumplimiento de la cobertura propuesta.

C. ¿Qué Limitaciones han tenido en el periodo a rendir?

No se realizan la captación de casos de infecciones de transmisión sexual,por las limitaciones de atención ante el COVID 2019.

D. ¿Qué Acciones han tomado respecto a las limitaciones?

Se sensibiliza al personal de salud hacia la captación oportuna de casos para iniciar el tratamiento oportuno.

E. ¿Cuáles son las recomendaciones para el siguiente periodo de gestión?

Implementación de campañas informativas de información a la población.
Consejería en la captación de casos en la atención integral a la población y consultorios de atención ambulatoria.

Detalle del cumplimiento del producto: 3043982.VACUNACION DE ANIMALES DOMESTICOS

A. ¿Se cumplió con los objetivos y metas programadas en el periodo a rendir?

SI	NO	PARCIALMENTE	NO APLICA
		X	

Nota: En caso marque la opción no aplica, se adjuntará un sustento en PDF y no se registrará información en las siguientes preguntas.

B. ¿Cuáles son los logros alcanzados en el periodo a rendir?

Se llega a la cobertura del 85.49% de la vacunación de canes.

C. ¿Qué Limitaciones han tenido en el periodo a rendir?

Población no accede a los puntos de vacunación masiva .

D. ¿Qué Acciones han tomado respecto a las limitaciones?

Vacunación a nivel extramural y domiciliaria.

E. ¿Cuáles son las recomendaciones para el siguiente periodo de gestión?

Promover la difusión masiva en medios de comunicación dirigida a la vacunación masiva por concentración .
Rastrillaje y vacunación casa por casa.

Detalle del cumplimiento del producto: MATERIAL FUNGIBLE, MATERIAL DE BIOSEGURIDAD PARA INSTITUCIONES EDUCATIVAS DE EDUCACION BASICA.

A. ¿Se cumplió con los objetivos y metas programadas en el periodo a rendir?

SI	NO	PARCIALMENTE	NO APLICA

Nota: En caso marque la opción no aplica, se adjuntará un sustento en PDF y no se registrará información en las siguientes preguntas.

B. ¿Cuáles son los logros alcanzados en el periodo a rendir?

C. ¿Qué Limitaciones han tenido en el periodo a rendir?

D. ¿Qué Acciones han tomado respecto a las limitaciones?

E. ¿Cuáles son las recomendaciones para el siguiente periodo de gestión?

Detalle del cumplimiento del producto: MATERIAL FUNGIBLE, MATERIAL DE BIOSEGURIDAD PARA INSTITUCIONES EDUCATIVAS DE EDUCACION BASICA.

A. ¿Se cumplió con los objetivos y metas programadas en el periodo a rendir?

SI	NO	PARCIALMENTE	NO APLICA

Nota: En caso marque la opción no aplica, se adjuntará un sustento en PDF y no se registrará información en las siguientes preguntas.

B. ¿Cuáles son los logros alcanzados en el periodo a rendir?

C. ¿Qué Limitaciones han tenido en el periodo a rendir?

D. ¿Qué Acciones han tomado respecto a las limitaciones?

E. ¿Cuáles son las recomendaciones para el siguiente periodo de gestión?

Detalle del cumplimiento del producto: PROMOCION DEL SERVICIO EDUCATIVO

A. ¿Se cumplió con los objetivos y metas programadas en el periodo a rendir?

SI	NO	PARCIALMENTE	NO APLICA
X			

Nota: En caso marque la opción no aplica, se adjuntará un sustento en PDF y no se registrará información en las siguientes preguntas.

B. ¿Cuáles son los logros alcanzados en el periodo a rendir?

Memoria Anual 2021

C. ¿Qué Limitaciones han tenido en el periodo a rendir?

Memoria Anual 2021

D. ¿Qué Acciones han tomado respecto a las limitaciones?

Memoria Anual 2021

E. ¿Cuáles son las recomendaciones para el siguiente periodo de gestión?

Memoria Anual 2021

VI. ANEXOS DE LOS SISTEMAS DE ADMINISTRATIVOS POR UNIDAD EJECUTORA PRESUPUESTAL.

ANEXOS POR UNIDAD EJECUTORA:

5350

GOBIERNO REGIONAL PUNO

Anexo 1: Sistema Nacional de Planeamiento estratégico.

Anexo 1.1 Presupuesto asignado para Acciones Estratégicas Institucionales (AEI) del Plan Estratégico Institucional (PEI)

Anexo 1.2 cumplimiento de metas de indicadores de Acciones Estratégicas Institucionales (AEI) del Plan Estratégico Institucional (PEI)

Anexo 2: Sistema Nacional de Presupuesto Público.

Anexo 2.1 A nivel de Unidad Ejecutora, toda Fuente de Financiamiento

Anexo 2.2 A nivel de Unidad Ejecutora por cada Fuente de Financiamiento.

Anexo 2.3 A Nivel de Unidad Ejecutora por Actividades y Proyectos

Anexo 2.4 Resumen a Nivel de Unidad Ejecutora por Función

Anexo 3: Sistema Nacional de Programación Multianual y Gestión de Inversiones

Anexo 3.1: Inversión pública

Anexo 3.2: Obras

Anexo 4: Sistema Nacional de Contabilidad

Anexo 4.1 Estados de situación Financiera por pliego

Anexo 4.2 Estados de Gestión por pliego.

Anexo 4.3 Estado de Cambios de Patrimonio Neto por unidad ejecutora

Anexo 4.4 Estado de Flujo de Efectivo por unidad ejecutora

Anexo 4.5 PP-1 Presupuesto Institucional de Ingresos

Anexo 4.6 PP-2 Presupuesto Institucional de Gastos

Anexo 4.7 EP-1 Estado de Ejecución del Presupuesto de Ingresos y Gastos

Anexo 5: Sistema Nacional de Tesorería

Anexo 5.1: Cartas Fianzas

Anexo 5.2: Documentos Valorados

Anexo 5.3: Fideicomisos

Anexo 5.4: Saldos de Cuentas.

Anexo 5.5: Titulares y Suplentes de las Cuentas

Anexo 5.6: Últimos Giros Realizados en la Fecha de Corte.

Anexo 6: Sistema Nacional de Endeudamiento

Anexo 7: Sistema Nacional de Abastecimiento

Anexo 7.1: Procedimientos de selección (Convocados)

Anexo 7.2.1: Contratos

Anexo 7.2.2: Contratos de Terceros / Locación de Servicios

Anexo 7.3: Bienes Inmuebles y predios en propiedad

Anexo 7.4: Bienes Muebles:

Anexo 7.5: Bienes Muebles Vehículos / Maquinarias.

Anexo 7.6: Aplicativos Informáticos de la Entidad

Anexo 8: Sistema Administrativo de Gestión de Recursos Humanos

Anexo 8.1 Personal CAP/CAS/Otras Modalidades

Anexo 8.2 Funcionarios Sancionados.

Anexo 9: Sistema Nacional de Control

Anexo 9.1 Detalle de los informes de Control Posterior por Unidad Ejecutora

Anexo 9.2 Detalle de los informes de Control Simultáneo por Unidad Ejecutora

Anexo 9.3 Detalle de funcionarios con presunta responsabilidad administrativa - entidad

6080

REGION PUNO-SALUD HUANCANE

Anexo 1: Sistema Nacional de Planeamiento estratégico.

Anexo 1.1 Presupuesto asignado para Acciones Estratégicas Institucionales (AEI) del Plan Estratégico Institucional (PEI)

Anexo 1.2 cumplimiento de metas de indicadores de Acciones Estratégicas Institucionales (AEI) del Plan Estratégico Institucional (PEI)

Anexo 2: Sistema Nacional de Presupuesto Público.

Anexo 2.1 A nivel de Unidad Ejecutora, toda Fuente de Financiamiento

Anexo 2.2 A nivel de Unidad Ejecutora por cada Fuente de Financiamiento.

Anexo 2.3 A Nivel de Unidad Ejecutora por Actividades y Proyectos

Anexo 2.4 Resumen a Nivel de Unidad Ejecutora por Función

Anexo 3: Sistema Nacional de Programación Multianual y Gestión de Inversiones

Anexo 3.1: Inversión pública

Anexo 3.2: Obras

Anexo 4: Sistema Nacional de Contabilidad

Anexo 4.1 Estados de situación Financiera por pliego

Anexo 4.2 Estados de Gestión por pliego.

Anexo 4.3 Estado de Cambios de Patrimonio Neto por unidad ejecutora

Anexo 4.4 Estado de Flujo de Efectivo por unidad ejecutora

Anexo 4.5 PP-1 Presupuesto Institucional de Ingresos

Anexo 4.6 PP-2 Presupuesto Institucional de Gastos

Anexo 4.7 EP-1 Estado de Ejecución del Presupuesto de Ingresos y Gastos

Anexo 5: Sistema Nacional de Tesorería

Anexo 5.1: Cartas Fianzas

Anexo 5.2: Documentos Valorados

Anexo 5.3: Fideicomisos

Anexo 5.4: Saldos de Cuentas.

Anexo 5.5: Titulares y Suplentes de las Cuentas

Anexo 5.6: Últimos Giros Realizados en la Fecha de Corte.

Anexo 6: Sistema Nacional de Endeudamiento

Anexo 7: Sistema Nacional de Abastecimiento

Anexo 7.1: Procedimientos de selección (Convocados)

Anexo 7.2.1: Contratos

Anexo 7.2.2: Contratos de Terceros / Locación de Servicios

Anexo 7.3: Bienes Inmuebles y predios en propiedad

Anexo 7.4: Bienes Muebles:

Anexo 7.5: Bienes Muebles Vehículos / Maquinarias.

Anexo 7.6: Aplicativos Informáticos de la Entidad

Anexo 8: Sistema Administrativo de Gestión de Recursos Humanos

Anexo 8.1 Personal CAP/CAS/Otras Modalidades

Anexo 8.2 Funcionarios Sancionados.

Anexo 9: Sistema Nacional de Control

Anexo 9.1 Detalle de los informes de Control Posterior por Unidad Ejecutora

Anexo 9.2 Detalle de los informes de Control Simultáneo por Unidad Ejecutora

Anexo 9.3 Detalle de funcionarios con presunta responsabilidad administrativa - entidad

5559

UNIDAD DE GESTION EDUCATIVA DE SAN ANTONIO DE PUTINA

Anexo 1: Sistema Nacional de Planeamiento estratégico.

Anexo 1.1 Presupuesto asignado para Acciones Estratégicas Institucionales (AEI) del Plan Estratégico Institucional (PEI)

Anexo 1.2 cumplimiento de metas de indicadores de Acciones Estratégicas Institucionales (AEI) del Plan Estratégico Institucional (PEI)

Anexo 2: Sistema Nacional de Presupuesto Público.

Anexo 2.1 A nivel de Unidad Ejecutora, toda Fuente de Financiamiento

Anexo 2.2 A nivel de Unidad Ejecutora por cada Fuente de Financiamiento.

Anexo 2.3 A Nivel de Unidad Ejecutora por Actividades y Proyectos

Anexo 2.4 Resumen a Nivel de Unidad Ejecutora por Función

Anexo 3: Sistema Nacional de Programación Multianual y Gestión de Inversiones

Anexo 3.1: Inversión pública

Anexo 3.2: Obras

Anexo 4: Sistema Nacional de Contabilidad

Anexo 4.1 Estados de situación Financiera por pliego

Anexo 4.2 Estados de Gestión por pliego.

Anexo 4.3 Estado de Cambios de Patrimonio Neto por unidad ejecutora

Anexo 4.4 Estado de Flujo de Efectivo por unidad ejecutora

Anexo 4.5 PP-1 Presupuesto Institucional de Ingresos

Anexo 4.6 PP-2 Presupuesto Institucional de Gastos

Anexo 4.7 EP-1 Estado de Ejecución del Presupuesto de Ingresos y Gastos

Anexo 5: Sistema Nacional de Tesorería

Anexo 5.1: Cartas Fianzas

Anexo 5.2: Documentos Valorados

Anexo 5.3: Fideicomisos

Anexo 5.4: Saldos de Cuentas.

Anexo 5.5: Titulares y Suplentes de las Cuentas

Anexo 5.6: Últimos Giros Realizados en la Fecha de Corte.

Anexo 6: Sistema Nacional de Endeudamiento

Anexo 7: Sistema Nacional de Abastecimiento

Anexo 7.1: Procedimientos de selección (Convocados)

Anexo 7.2.1: Contratos

Anexo 7.2.2: Contratos de Terceros / Locación de Servicios

Anexo 7.3: Bienes Inmuebles y predios en propiedad

Anexo 7.4: Bienes Muebles:

Anexo 7.5: Bienes Muebles Vehículos / Maquinarias.

Anexo 7.6: Aplicativos Informáticos de la Entidad

Anexo 8: Sistema Administrativo de Gestión de Recursos Humanos

Anexo 8.1 Personal CAP/CAS/Otras Modalidades

Anexo 8.2 Funcionarios Sancionados.

Anexo 9: Sistema Nacional de Control

Anexo 9.1 Detalle de los informes de Control Posterior por Unidad Ejecutora

Anexo 9.2 Detalle de los informes de Control Simultáneo por Unidad Ejecutora

Anexo 9.3 Detalle de funcionarios con presunta responsabilidad administrativa - entidad

0741

DIRECCIÓN REGIONAL DE EDUCACIÓN PUNO

Anexo 1: Sistema Nacional de Planeamiento estratégico.

Anexo 1.1 Presupuesto asignado para Acciones Estratégicas Institucionales (AEI) del Plan Estratégico Institucional (PEI)

Anexo 1.2 cumplimiento de metas de indicadores de Acciones Estratégicas Institucionales (AEI) del Plan Estratégico Institucional (PEI)

Anexo 2: Sistema Nacional de Presupuesto Público.

Anexo 2.1 A nivel de Unidad Ejecutora, toda Fuente de Financiamiento

Anexo 2.2 A nivel de Unidad Ejecutora por cada Fuente de Financiamiento.

Anexo 2.3 A Nivel de Unidad Ejecutora por Actividades y Proyectos

Anexo 2.4 Resumen a Nivel de Unidad Ejecutora por Función

Anexo 3: Sistema Nacional de Programación Multianual y Gestión de Inversiones

Anexo 3.1: Inversión pública

Anexo 3.2: Obras

Anexo 4: Sistema Nacional de Contabilidad

Anexo 4.1 Estados de situación Financiera por pliego

Anexo 4.2 Estados de Gestión por pliego.

Anexo 4.3 Estado de Cambios de Patrimonio Neto por unidad ejecutora

Anexo 4.4 Estado de Flujo de Efectivo por unidad ejecutora

Anexo 4.5 PP-1 Presupuesto Institucional de Ingresos

Anexo 4.6 PP-2 Presupuesto Institucional de Gastos

Anexo 4.7 EP-1 Estado de Ejecución del Presupuesto de Ingresos y Gastos

Anexo 5: Sistema Nacional de Tesorería

Anexo 5.1: Cartas Fianzas

Anexo 5.2: Documentos Valorados

Anexo 5.3: Fideicomisos

Anexo 5.4: Saldos de Cuentas.

Anexo 5.5: Titulares y Suplentes de las Cuentas

Anexo 5.6: Últimos Giros Realizados en la Fecha de Corte.

Anexo 6: Sistema Nacional de Endeudamiento

Anexo 7: Sistema Nacional de Abastecimiento

Anexo 7.1: Procedimientos de selección (Convocados)

Anexo 7.2.1: Contratos

Anexo 7.2.2: Contratos de Terceros / Locación de Servicios

Anexo 7.3: Bienes Inmuebles y predios en propiedad

Anexo 7.4: Bienes Muebles:

Anexo 7.5: Bienes Muebles Vehículos / Maquinarias.

Anexo 7.6: Aplicativos Informáticos de la Entidad

Anexo 8: Sistema Administrativo de Gestión de Recursos Humanos

Anexo 8.1 Personal CAP/CAS/Otras Modalidades

Anexo 8.2 Funcionarios Sancionados.

Anexo 9: Sistema Nacional de Control

Anexo 9.1 Detalle de los informes de Control Posterior por Unidad Ejecutora

Anexo 9.2 Detalle de los informes de Control Simultáneo por Unidad Ejecutora

Anexo 9.3 Detalle de funcionarios con presunta responsabilidad administrativa - entidad

4030

UNIDAD DE GESTION EDUCATIVA LOCAL AZANGARO - UGEL AZANGARO

Anexo 1: Sistema Nacional de Planeamiento estratégico.

Anexo 1.1 Presupuesto asignado para Acciones Estratégicas Institucionales (AEI) del Plan Estratégico Institucional (PEI)

Anexo 1.2 cumplimiento de metas de indicadores de Acciones Estratégicas Institucionales (AEI) del Plan Estratégico Institucional (PEI)

Anexo 2: Sistema Nacional de Presupuesto Público.

Anexo 2.1 A nivel de Unidad Ejecutora, toda Fuente de Financiamiento

Anexo 2.2 A nivel de Unidad Ejecutora por cada Fuente de Financiamiento.

Anexo 2.3 A Nivel de Unidad Ejecutora por Actividades y Proyectos

Anexo 2.4 Resumen a Nivel de Unidad Ejecutora por Función

Anexo 3: Sistema Nacional de Programación Multianual y Gestión de Inversiones

Anexo 3.1: Inversión pública

Anexo 3.2: Obras

Anexo 4: Sistema Nacional de Contabilidad

Anexo 4.1 Estados de situación Financiera por pliego

Anexo 4.2 Estados de Gestión por pliego.

Anexo 4.3 Estado de Cambios de Patrimonio Neto por unidad ejecutora

Anexo 4.4 Estado de Flujo de Efectivo por unidad ejecutora

Anexo 4.5 PP-1 Presupuesto Institucional de Ingresos

Anexo 4.6 PP-2 Presupuesto Institucional de Gastos

Anexo 4.7 EP-1 Estado de Ejecución del Presupuesto de Ingresos y Gastos

Anexo 5: Sistema Nacional de Tesorería

Anexo 5.1: Cartas Fianzas

Anexo 5.2: Documentos Valorados

Anexo 5.3: Fideicomisos

Anexo 5.4: Saldos de Cuentas.

Anexo 5.5: Titulares y Suplentes de las Cuentas

Anexo 5.6: Últimos Giros Realizados en la Fecha de Corte.

Anexo 6: Sistema Nacional de Endeudamiento

Anexo 7: Sistema Nacional de Abastecimiento

Anexo 7.1: Procedimientos de selección (Convocados)

Anexo 7.2.1: Contratos

Anexo 7.2.2: Contratos de Terceros / Locación de Servicios

Anexo 7.3: Bienes Inmuebles y predios en propiedad

Anexo 7.4: Bienes Muebles:

Anexo 7.5: Bienes Muebles Vehículos / Maquinarias.

Anexo 7.6: Aplicativos Informáticos de la Entidad

Anexo 8: Sistema Administrativo de Gestión de Recursos Humanos

Anexo 8.1 Personal CAP/CAS/Otras Modalidades

Anexo 8.2 Funcionarios Sancionados.

Anexo 9: Sistema Nacional de Control

Anexo 9.1 Detalle de los informes de Control Posterior por Unidad Ejecutora

Anexo 9.2 Detalle de los informes de Control Simultáneo por Unidad Ejecutora

Anexo 9.3 Detalle de funcionarios con presunta responsabilidad administrativa - entidad

6098

REGION PUNO-SALUD MACUSANI

Anexo 1: Sistema Nacional de Planeamiento estratégico.

Anexo 1.1 Presupuesto asignado para Acciones Estratégicas Institucionales (AEI) del Plan Estratégico Institucional (PEI)

Anexo 1.2 cumplimiento de metas de indicadores de Acciones Estratégicas Institucionales (AEI) del Plan Estratégico Institucional (PEI)

Anexo 2: Sistema Nacional de Presupuesto Público.

Anexo 2.1 A nivel de Unidad Ejecutora, toda Fuente de Financiamiento

Anexo 2.2 A nivel de Unidad Ejecutora por cada Fuente de Financiamiento.

Anexo 2.3 A Nivel de Unidad Ejecutora por Actividades y Proyectos

Anexo 2.4 Resumen a Nivel de Unidad Ejecutora por Función

Anexo 3: Sistema Nacional de Programación Multianual y Gestión de Inversiones

Anexo 3.1: Inversión pública

Anexo 3.2: Obras

Anexo 4: Sistema Nacional de Contabilidad

Anexo 4.1 Estados de situación Financiera por pliego

Anexo 4.2 Estados de Gestión por pliego.

Anexo 4.3 Estado de Cambios de Patrimonio Neto por unidad ejecutora

Anexo 4.4 Estado de Flujo de Efectivo por unidad ejecutora

Anexo 4.5 PP-1 Presupuesto Institucional de Ingresos

Anexo 4.6 PP-2 Presupuesto Institucional de Gastos

Anexo 4.7 EP-1 Estado de Ejecución del Presupuesto de Ingresos y Gastos

Anexo 5: Sistema Nacional de Tesorería

Anexo 5.1: Cartas Fianzas

Anexo 5.2: Documentos Valorados

Anexo 5.3: Fideicomisos

Anexo 5.4: Saldos de Cuentas.

Anexo 5.5: Titulares y Suplentes de las Cuentas

Anexo 5.6: Últimos Giros Realizados en la Fecha de Corte.

Anexo 6: Sistema Nacional de Endeudamiento

Anexo 7: Sistema Nacional de Abastecimiento

Anexo 7.1: Procedimientos de selección (Convocados)

Anexo 7.2.1: Contratos

Anexo 7.2.2: Contratos de Terceros / Locación de Servicios

Anexo 7.3: Bienes Inmuebles y predios en propiedad

Anexo 7.4: Bienes Muebles:

Anexo 7.5: Bienes Muebles Vehículos / Maquinarias.

Anexo 7.6: Aplicativos Informáticos de la Entidad

Anexo 8: Sistema Administrativo de Gestión de Recursos Humanos

Anexo 8.1 Personal CAP/CAS/Otras Modalidades

Anexo 8.2 Funcionarios Sancionados.

Anexo 9: Sistema Nacional de Control

Anexo 9.1 Detalle de los informes de Control Posterior por Unidad Ejecutora

Anexo 9.2 Detalle de los informes de Control Simultáneo por Unidad Ejecutora

Anexo 9.3 Detalle de funcionarios con presunta responsabilidad administrativa - entidad

4037

UNIDAD DE GESTION EDUCATIVA LOCAL DE SANDIA

Anexo 1: Sistema Nacional de Planeamiento estratégico.

Anexo 1.1 Presupuesto asignado para Acciones Estratégicas Institucionales (AEI) del Plan Estratégico Institucional (PEI)

Anexo 1.2 cumplimiento de metas de indicadores de Acciones Estratégicas Institucionales (AEI) del Plan Estratégico Institucional (PEI)

Anexo 2: Sistema Nacional de Presupuesto Público.

Anexo 2.1 A nivel de Unidad Ejecutora, toda Fuente de Financiamiento

Anexo 2.2 A nivel de Unidad Ejecutora por cada Fuente de Financiamiento.

Anexo 2.3 A Nivel de Unidad Ejecutora por Actividades y Proyectos

Anexo 2.4 Resumen a Nivel de Unidad Ejecutora por Función

Anexo 3: Sistema Nacional de Programación Multianual y Gestión de Inversiones

Anexo 3.1: Inversión pública

Anexo 3.2: Obras

Anexo 4: Sistema Nacional de Contabilidad

Anexo 4.1 Estados de situación Financiera por pliego

Anexo 4.2 Estados de Gestión por pliego.

Anexo 4.3 Estado de Cambios de Patrimonio Neto por unidad ejecutora

Anexo 4.4 Estado de Flujo de Efectivo por unidad ejecutora

Anexo 4.5 PP-1 Presupuesto Institucional de Ingresos

Anexo 4.6 PP-2 Presupuesto Institucional de Gastos

Anexo 4.7 EP-1 Estado de Ejecución del Presupuesto de Ingresos y Gastos

Anexo 5: Sistema Nacional de Tesorería

Anexo 5.1: Cartas Fianzas

Anexo 5.2: Documentos Valorados

Anexo 5.3: Fideicomisos

Anexo 5.4: Saldos de Cuentas.

Anexo 5.5: Titulares y Suplentes de las Cuentas

Anexo 5.6: Últimos Giros Realizados en la Fecha de Corte.

Anexo 6: Sistema Nacional de Endeudamiento

Anexo 7: Sistema Nacional de Abastecimiento

Anexo 7.1: Procedimientos de selección (Convocados)

Anexo 7.2.1: Contratos

Anexo 7.2.2: Contratos de Terceros / Locación de Servicios

Anexo 7.3: Bienes Inmuebles y predios en propiedad

Anexo 7.4: Bienes Muebles:

Anexo 7.5: Bienes Muebles Vehículos / Maquinarias.

Anexo 7.6: Aplicativos Informáticos de la Entidad

Anexo 8: Sistema Administrativo de Gestión de Recursos Humanos

Anexo 8.1 Personal CAP/CAS/Otras Modalidades

Anexo 8.2 Funcionarios Sancionados.

Anexo 9: Sistema Nacional de Control

Anexo 9.1 Detalle de los informes de Control Posterior por Unidad Ejecutora

Anexo 9.2 Detalle de los informes de Control Simultáneo por Unidad Ejecutora

Anexo 9.3 Detalle de funcionarios con presunta responsabilidad administrativa - entidad

Anexo 1: Sistema Nacional de Planeamiento Estratégico.

Anexo 1.1 Presupuesto asignado para Acciones Estratégicas Institucionales (AEI) del Plan Estratégico Institucional (PEI)

Anexo 1.2 cumplimiento de metas de indicadores de Acciones Estratégicas Institucionales (AEI) del Plan Estratégico Institucional (PEI)

Anexo 2: Sistema Nacional de Presupuesto Público.

Anexo 2.1 A nivel de Unidad Ejecutora, toda Fuente de Financiamiento

Anexo 2.2 A nivel de Unidad Ejecutora por cada Fuente de Financiamiento.

Anexo 2.3 A Nivel de Unidad Ejecutora por Actividades y Proyectos

Anexo 2.4 Resumen a Nivel de Unidad Ejecutora por Función

Anexo 3: Sistema Nacional de Programación Multianual y Gestión de Inversiones

Anexo 3.1: Inversión pública

Anexo 3.2: Obras

Anexo 4: Sistema Nacional de Contabilidad

Anexo 4.1 Estados de situación Financiera por pliego

Anexo 4.2 Estados de Gestión por pliego.

Anexo 4.3 Estado de Cambios de Patrimonio Neto por unidad ejecutora

Anexo 4.4 Estado de Flujo de Efectivo por unidad ejecutora

Anexo 4.5 PP-1 Presupuesto Institucional de Ingresos

Anexo 4.6 PP-2 Presupuesto Institucional de Gastos

Anexo 4.7 EP-1 Estado de Ejecución del Presupuesto de Ingresos y Gastos

Anexo 5: Sistema Nacional de Tesorería

Anexo 5.1: Cartas Fianzas

Anexo 5.2: Documentos Valorados

Anexo 5.3: Fideicomisos

Anexo 5.4: Saldos de Cuentas.

Anexo 5.5: Titulares y Suplentes de las Cuentas

Anexo 5.6: Últimos Giros Realizados en la Fecha de Corte.

Anexo 6: Sistema Nacional de Endeudamiento

Anexo 7: Sistema Nacional de Abastecimiento

Anexo 7.1: Procedimientos de selección (Convocados)

Anexo 7.2.1: Contratos

Anexo 7.2.2: Contratos de Terceros / Locación de Servicios

Anexo 7.3: Bienes Inmuebles y predios en propiedad

Anexo 7.4: Bienes Muebles:

Anexo 7.5: Bienes Muebles Vehículos / Maquinarias.

Anexo 7.6: Aplicativos Informáticos de la Entidad

Anexo 8: Sistema Administrativo de Gestión de Recursos Humanos

Anexo 8.1 Personal CAP/CAS/Otras Modalidades

Anexo 8.2 Funcionarios Sancionados.

Anexo 9: Sistema Nacional de Control

Anexo 9.1 Detalle de los informes de Control Posterior por Unidad Ejecutora

Anexo 9.2 Detalle de los informes de Control Simultáneo por Unidad Ejecutora

Anexo 9.3 Detalle de funcionarios con presunta responsabilidad administrativa - entidad

4518

RED DE SALUD SAN ROMAN - HOSPITAL CARLOS MONGE MEDRANO

Anexo 1: Sistema Nacional de Planeamiento estratégico.

Anexo 1.1 Presupuesto asignado para Acciones Estratégicas Institucionales (AEI) del Plan Estratégico Institucional (PEI)

Anexo 1.2 cumplimiento de metas de indicadores de Acciones Estratégicas Institucionales (AEI) del Plan Estratégico Institucional (PEI)

Anexo 2: Sistema Nacional de Presupuesto Público.

Anexo 2.1 A nivel de Unidad Ejecutora, toda Fuente de Financiamiento

Anexo 2.2 A nivel de Unidad Ejecutora por cada Fuente de Financiamiento.

Anexo 2.3 A Nivel de Unidad Ejecutora por Actividades y Proyectos

Anexo 2.4 Resumen a Nivel de Unidad Ejecutora por Función

Anexo 3: Sistema Nacional de Programación Multianual y Gestión de Inversiones

Anexo 3.1: Inversión pública

Anexo 3.2: Obras

Anexo 4: Sistema Nacional de Contabilidad

Anexo 4.1 Estados de situación Financiera por pliego

Anexo 4.2 Estados de Gestión por pliego.

Anexo 4.3 Estado de Cambios de Patrimonio Neto por unidad ejecutora

Anexo 4.4 Estado de Flujo de Efectivo por unidad ejecutora

Anexo 4.5 PP-1 Presupuesto Institucional de Ingresos

Anexo 4.6 PP-2 Presupuesto Institucional de Gastos

Anexo 4.7 EP-1 Estado de Ejecución del Presupuesto de Ingresos y Gastos

Anexo 5: Sistema Nacional de Tesorería

Anexo 5.1: Cartas Fianzas

Anexo 5.2: Documentos Valorados

Anexo 5.3: Fideicomisos

Anexo 5.4: Saldos de Cuentas.

Anexo 5.5: Titulares y Suplentes de las Cuentas

Anexo 5.6: Últimos Giros Realizados en la Fecha de Corte.

Anexo 6: Sistema Nacional de Endeudamiento

Anexo 7: Sistema Nacional de Abastecimiento

Anexo 7.1: Procedimientos de selección (Convocados)

Anexo 7.2.1: Contratos

Anexo 7.2.2: Contratos de Terceros / Locación de Servicios

Anexo 7.3: Bienes Inmuebles y predios en propiedad

Anexo 7.4: Bienes Muebles:

Anexo 7.5: Bienes Muebles Vehículos / Maquinarias.

Anexo 7.6: Aplicativos Informáticos de la Entidad

Anexo 8: Sistema Administrativo de Gestión de Recursos Humanos

Anexo 8.1 Personal CAP/CAS/Otras Modalidades

Anexo 8.2 Funcionarios Sancionados.

Anexo 9: Sistema Nacional de Control

Anexo 9.1 Detalle de los informes de Control Posterior por Unidad Ejecutora

Anexo 9.2 Detalle de los informes de Control Simultáneo por Unidad Ejecutora

Anexo 9.3 Detalle de funcionarios con presunta responsabilidad administrativa - entidad

6111

UNIDAD DE GESTION EDUCATIVA LOCAL MOHO- UGEL MOHO

Anexo 1: Sistema Nacional de Planeamiento estratégico.

Anexo 1.1 Presupuesto asignado para Acciones Estratégicas Institucionales (AEI) del Plan Estratégico Institucional (PEI)

Anexo 1.2 cumplimiento de metas de indicadores de Acciones Estratégicas Institucionales (AEI) del Plan Estratégico Institucional (PEI)

Anexo 2: Sistema Nacional de Presupuesto Público.

Anexo 2.1 A nivel de Unidad Ejecutora, toda Fuente de Financiamiento

Anexo 2.2 A nivel de Unidad Ejecutora por cada Fuente de Financiamiento.

Anexo 2.3 A Nivel de Unidad Ejecutora por Actividades y Proyectos

Anexo 2.4 Resumen a Nivel de Unidad Ejecutora por Función

Anexo 3: Sistema Nacional de Programación Multianual y Gestión de Inversiones

Anexo 3.1: Inversión pública

Anexo 3.2: Obras

Anexo 4: Sistema Nacional de Contabilidad

Anexo 4.1 Estados de situación Financiera por pliego

Anexo 4.2 Estados de Gestión por pliego.

Anexo 4.3 Estado de Cambios de Patrimonio Neto por unidad ejecutora

Anexo 4.4 Estado de Flujo de Efectivo por unidad ejecutora

Anexo 4.5 PP-1 Presupuesto Institucional de Ingresos

Anexo 4.6 PP-2 Presupuesto Institucional de Gastos

Anexo 4.7 EP-1 Estado de Ejecución del Presupuesto de Ingresos y Gastos

Anexo 5: Sistema Nacional de Tesorería

Anexo 5.1: Cartas Fianzas

Anexo 5.2: Documentos Valorados

Anexo 5.3: Fideicomisos

Anexo 5.4: Saldos de Cuentas.

Anexo 5.5: Titulares y Suplentes de las Cuentas

Anexo 5.6: Últimos Giros Realizados en la Fecha de Corte.

Anexo 6: Sistema Nacional de Endeudamiento

Anexo 7: Sistema Nacional de Abastecimiento

Anexo 7.1: Procedimientos de selección (Convocados)

Anexo 7.2.1: Contratos

Anexo 7.2.2: Contratos de Terceros / Locación de Servicios

Anexo 7.3: Bienes Inmuebles y predios en propiedad

Anexo 7.4: Bienes Muebles:

Anexo 7.5: Bienes Muebles Vehículos / Maquinarias.

Anexo 7.6: Aplicativos Informáticos de la Entidad

Anexo 8: Sistema Administrativo de Gestión de Recursos Humanos

Anexo 8.1 Personal CAP/CAS/Otras Modalidades

Anexo 8.2 Funcionarios Sancionados.

Anexo 9: Sistema Nacional de Control

Anexo 9.1 Detalle de los informes de Control Posterior por Unidad Ejecutora

Anexo 9.2 Detalle de los informes de Control Simultáneo por Unidad Ejecutora

Anexo 9.3 Detalle de funcionarios con presunta responsabilidad administrativa - entidad

9060

PROGRAMA REGIONAL DE RIEGO Y DRENAJE - PRORRIDRE - PUNO

Anexo 1: Sistema Nacional de Planeamiento estratégico.

Anexo 1.1 Presupuesto asignado para Acciones Estratégicas Institucionales (AEI) del Plan Estratégico Institucional (PEI)

Anexo 1.2 cumplimiento de metas de indicadores de Acciones Estratégicas Institucionales (AEI) del Plan Estratégico Institucional (PEI)

Anexo 2: Sistema Nacional de Presupuesto Público.

Anexo 2.1 A nivel de Unidad Ejecutora, toda Fuente de Financiamiento

Anexo 2.2 A nivel de Unidad Ejecutora por cada Fuente de Financiamiento.

Anexo 2.3 A Nivel de Unidad Ejecutora por Actividades y Proyectos

Anexo 2.4 Resumen a Nivel de Unidad Ejecutora por Función

Anexo 3: Sistema Nacional de Programación Multianual y Gestión de Inversiones

Anexo 3.1: Inversión pública

Anexo 3.2: Obras

Anexo 4: Sistema Nacional de Contabilidad

Anexo 4.1 Estados de situación Financiera por pliego

Anexo 4.2 Estados de Gestión por pliego.

Anexo 4.3 Estado de Cambios de Patrimonio Neto por unidad ejecutora

Anexo 4.4 Estado de Flujo de Efectivo por unidad ejecutora

Anexo 4.5 PP-1 Presupuesto Institucional de Ingresos

Anexo 4.6 PP-2 Presupuesto Institucional de Gastos

Anexo 4.7 EP-1 Estado de Ejecución del Presupuesto de Ingresos y Gastos

Anexo 5: Sistema Nacional de Tesorería

Anexo 5.1: Cartas Fianzas

Anexo 5.2: Documentos Valorados

Anexo 5.3: Fideicomisos

Anexo 5.4: Saldos de Cuentas.

Anexo 5.5: Titulares y Suplentes de las Cuentas

Anexo 5.6: Últimos Giros Realizados en la Fecha de Corte.

Anexo 6: Sistema Nacional de Endeudamiento

Anexo 7: Sistema Nacional de Abastecimiento

Anexo 7.1: Procedimientos de selección (Convocados)

Anexo 7.2.1: Contratos

Anexo 7.2.2: Contratos de Terceros / Locación de Servicios

Anexo 7.3: Bienes Inmuebles y predios en propiedad

Anexo 7.4: Bienes Muebles:

Anexo 7.5: Bienes Muebles Vehículos / Maquinarias.

Anexo 7.6: Aplicativos Informáticos de la Entidad

Anexo 8: Sistema Administrativo de Gestión de Recursos Humanos

Anexo 8.1 Personal CAP/CAS/Otras Modalidades

Anexo 8.2 Funcionarios Sancionados.

Anexo 9: Sistema Nacional de Control

Anexo 9.1 Detalle de los informes de Control Posterior por Unidad Ejecutora

Anexo 9.2 Detalle de los informes de Control Simultáneo por Unidad Ejecutora

Anexo 9.3 Detalle de funcionarios con presunta responsabilidad administrativa - entidad

Anexo 1: Sistema Nacional de Planeamiento estratégico.

Anexo 1.1 Presupuesto asignado para Acciones Estratégicas Institucionales (AEI) del Plan Estratégico Institucional (PEI)

Anexo 1.2 cumplimiento de metas de indicadores de Acciones Estratégicas Institucionales (AEI) del Plan Estratégico Institucional (PEI)

Anexo 2: Sistema Nacional de Presupuesto Público.

Anexo 2.1 A nivel de Unidad Ejecutora, toda Fuente de Financiamiento

Anexo 2.2 A nivel de Unidad Ejecutora por cada Fuente de Financiamiento.

Anexo 2.3 A Nivel de Unidad Ejecutora por Actividades y Proyectos

Anexo 2.4 Resumen a Nivel de Unidad Ejecutora por Función

Anexo 3: Sistema Nacional de Programación Multianual y Gestión de Inversiones

Anexo 3.1: Inversión pública

Anexo 3.2: Obras

Anexo 4: Sistema Nacional de Contabilidad

Anexo 4.1 Estados de situación Financiera por pliego

Anexo 4.2 Estados de Gestión por pliego.

Anexo 4.3 Estado de Cambios de Patrimonio Neto por unidad ejecutora

Anexo 4.4 Estado de Flujo de Efectivo por unidad ejecutora

Anexo 4.5 PP-1 Presupuesto Institucional de Ingresos

Anexo 4.6 PP-2 Presupuesto Institucional de Gastos

Anexo 4.7 EP-1 Estado de Ejecución del Presupuesto de Ingresos y Gastos

Anexo 5: Sistema Nacional de Tesorería

Anexo 5.1: Cartas Fianzas

Anexo 5.2: Documentos Valorados

Anexo 5.3: Fideicomisos

Anexo 5.4: Saldos de Cuentas.

Anexo 5.5: Titulares y Suplentes de las Cuentas

Anexo 5.6: Últimos Giros Realizados en la Fecha de Corte.

Anexo 6: Sistema Nacional de Endeudamiento

Anexo 7: Sistema Nacional de Abastecimiento

Anexo 7.1: Procedimientos de selección (Convocados)

Anexo 7.2.1: Contratos

Anexo 7.2.2: Contratos de Terceros / Locación de Servicios

Anexo 7.3: Bienes Inmuebles y predios en propiedad

Anexo 7.4: Bienes Muebles:

Anexo 7.5: Bienes Muebles Vehículos / Maquinarias.

Anexo 7.6: Aplicativos Informáticos de la Entidad

Anexo 8: Sistema Administrativo de Gestión de Recursos Humanos

Anexo 8.1 Personal CAP/CAS/Otras Modalidades

Anexo 8.2 Funcionarios Sancionados.

Anexo 9: Sistema Nacional de Control

Anexo 9.1 Detalle de los informes de Control Posterior por Unidad Ejecutora

Anexo 9.2 Detalle de los informes de Control Simultáneo por Unidad Ejecutora

Anexo 9.3 Detalle de funcionarios con presunta responsabilidad administrativa - entidad

4275

DIRECCIÓN REGIONAL AGRARIA PUNO

Anexo 1: Sistema Nacional de Planeamiento estratégico.

Anexo 1.1 Presupuesto asignado para Acciones Estratégicas Institucionales (AEI) del Plan Estratégico Institucional (PEI)

Anexo 1.2 cumplimiento de metas de indicadores de Acciones Estratégicas Institucionales (AEI) del Plan Estratégico Institucional (PEI)

Anexo 2: Sistema Nacional de Presupuesto Público.

Anexo 2.1 A nivel de Unidad Ejecutora, toda Fuente de Financiamiento

Anexo 2.2 A nivel de Unidad Ejecutora por cada Fuente de Financiamiento.

Anexo 2.3 A Nivel de Unidad Ejecutora por Actividades y Proyectos

Anexo 2.4 Resumen a Nivel de Unidad Ejecutora por Función

Anexo 3: Sistema Nacional de Programación Multianual y Gestión de Inversiones

Anexo 3.1: Inversión pública

Anexo 3.2: Obras

Anexo 4: Sistema Nacional de Contabilidad

Anexo 4.1 Estados de situación Financiera por pliego

Anexo 4.2 Estados de Gestión por pliego.

Anexo 4.3 Estado de Cambios de Patrimonio Neto por unidad ejecutora

Anexo 4.4 Estado de Flujo de Efectivo por unidad ejecutora

Anexo 4.5 PP-1 Presupuesto Institucional de Ingresos

Anexo 4.6 PP-2 Presupuesto Institucional de Gastos

Anexo 4.7 EP-1 Estado de Ejecución del Presupuesto de Ingresos y Gastos

Anexo 5: Sistema Nacional de Tesorería

Anexo 5.1: Cartas Fianzas

Anexo 5.2: Documentos Valorados

Anexo 5.3: Fideicomisos

Anexo 5.4: Saldos de Cuentas.

Anexo 5.5: Titulares y Suplentes de las Cuentas

Anexo 5.6: Últimos Giros Realizados en la Fecha de Corte.

Anexo 6: Sistema Nacional de Endeudamiento

Anexo 7: Sistema Nacional de Abastecimiento

Anexo 7.1: Procedimientos de selección (Convocados)

Anexo 7.2.1: Contratos

Anexo 7.2.2: Contratos de Terceros / Locación de Servicios

Anexo 7.3: Bienes Inmuebles y predios en propiedad

Anexo 7.4: Bienes Muebles:

Anexo 7.5: Bienes Muebles Vehículos / Maquinarias.

Anexo 7.6: Aplicativos Informáticos de la Entidad

Anexo 8: Sistema Administrativo de Gestión de Recursos Humanos

Anexo 8.1 Personal CAP/CAS/Otras Modalidades

Anexo 8.2 Funcionarios Sancionados.

Anexo 9: Sistema Nacional de Control

Anexo 9.1 Detalle de los informes de Control Posterior por Unidad Ejecutora

Anexo 9.2 Detalle de los informes de Control Simultáneo por Unidad Ejecutora

Anexo 9.3 Detalle de funcionarios con presunta responsabilidad administrativa - entidad

3403

DIRECCION REGIONAL DE PESQUERIA - PUNO

Anexo 1: Sistema Nacional de Planeamiento estratégico.

Anexo 1.1 Presupuesto asignado para Acciones Estratégicas Institucionales (AEI) del Plan Estratégico Institucional (PEI)

Anexo 1.2 cumplimiento de metas de indicadores de Acciones Estratégicas Institucionales (AEI) del Plan Estratégico Institucional (PEI)

Anexo 2: Sistema Nacional de Presupuesto Público.

Anexo 2.1 A nivel de Unidad Ejecutora, toda Fuente de Financiamiento

Anexo 2.2 A nivel de Unidad Ejecutora por cada Fuente de Financiamiento.

Anexo 2.3 A Nivel de Unidad Ejecutora por Actividades y Proyectos

Anexo 2.4 Resumen a Nivel de Unidad Ejecutora por Función

Anexo 3: Sistema Nacional de Programación Multianual y Gestión de Inversiones

Anexo 3.1: Inversión pública

Anexo 3.2: Obras

Anexo 4: Sistema Nacional de Contabilidad

Anexo 4.1 Estados de situación Financiera por pliego

Anexo 4.2 Estados de Gestión por pliego.

Anexo 4.3 Estado de Cambios de Patrimonio Neto por unidad ejecutora

Anexo 4.4 Estado de Flujo de Efectivo por unidad ejecutora

Anexo 4.5 PP-1 Presupuesto Institucional de Ingresos

Anexo 4.6 PP-2 Presupuesto Institucional de Gastos

Anexo 4.7 EP-1 Estado de Ejecución del Presupuesto de Ingresos y Gastos

Anexo 5: Sistema Nacional de Tesorería

Anexo 5.1: Cartas Fianzas

Anexo 5.2: Documentos Valorados

Anexo 5.3: Fideicomisos

Anexo 5.4: Saldos de Cuentas.

Anexo 5.5: Titulares y Suplentes de las Cuentas

Anexo 5.6: Últimos Giros Realizados en la Fecha de Corte.

Anexo 6: Sistema Nacional de Endeudamiento

Anexo 7: Sistema Nacional de Abastecimiento

Anexo 7.1: Procedimientos de selección (Convocados)

Anexo 7.2.1: Contratos

Anexo 7.2.2: Contratos de Terceros / Locación de Servicios

Anexo 7.3: Bienes Inmuebles y predios en propiedad

Anexo 7.4: Bienes Muebles:

Anexo 7.5: Bienes Muebles Vehículos / Maquinarias.

Anexo 7.6: Aplicativos Informáticos de la Entidad

Anexo 8: Sistema Administrativo de Gestión de Recursos Humanos

Anexo 8.1 Personal CAP/CAS/Otras Modalidades

Anexo 8.2 Funcionarios Sancionados.

Anexo 9: Sistema Nacional de Control

Anexo 9.1 Detalle de los informes de Control Posterior por Unidad Ejecutora

Anexo 9.2 Detalle de los informes de Control Simultáneo por Unidad Ejecutora

Anexo 9.3 Detalle de funcionarios con presunta responsabilidad administrativa - entidad

0670

DIRECCIÓN REGIONAL DE SALUD PUNO

Anexo 1: Sistema Nacional de Planeamiento estratégico.

Anexo 1.1 Presupuesto asignado para Acciones Estratégicas Institucionales (AEI) del Plan Estratégico Institucional (PEI)

Anexo 1.2 cumplimiento de metas de indicadores de Acciones Estratégicas Institucionales (AEI) del Plan Estratégico Institucional (PEI)

Anexo 2: Sistema Nacional de Presupuesto Público.

Anexo 2.1 A nivel de Unidad Ejecutora, toda Fuente de Financiamiento

Anexo 2.2 A nivel de Unidad Ejecutora por cada Fuente de Financiamiento.

Anexo 2.3 A Nivel de Unidad Ejecutora por Actividades y Proyectos

Anexo 2.4 Resumen a Nivel de Unidad Ejecutora por Función

Anexo 3: Sistema Nacional de Programación Multianual y Gestión de Inversiones

Anexo 3.1: Inversión pública

Anexo 3.2: Obras

Anexo 4: Sistema Nacional de Contabilidad

Anexo 4.1 Estados de situación Financiera por pliego

Anexo 4.2 Estados de Gestión por pliego.

Anexo 4.3 Estado de Cambios de Patrimonio Neto por unidad ejecutora

Anexo 4.4 Estado de Flujo de Efectivo por unidad ejecutora

Anexo 4.5 PP-1 Presupuesto Institucional de Ingresos

Anexo 4.6 PP-2 Presupuesto Institucional de Gastos

Anexo 4.7 EP-1 Estado de Ejecución del Presupuesto de Ingresos y Gastos

Anexo 5: Sistema Nacional de Tesorería

Anexo 5.1: Cartas Fianzas

Anexo 5.2: Documentos Valorados

Anexo 5.3: Fideicomisos

Anexo 5.4: Saldos de Cuentas.

Anexo 5.5: Titulares y Suplentes de las Cuentas

Anexo 5.6: Últimos Giros Realizados en la Fecha de Corte.

Anexo 6: Sistema Nacional de Endeudamiento

Anexo 7: Sistema Nacional de Abastecimiento

Anexo 7.1: Procedimientos de selección (Convocados)

Anexo 7.2.1: Contratos

Anexo 7.2.2: Contratos de Terceros / Locación de Servicios

Anexo 7.3: Bienes Inmuebles y predios en propiedad

Anexo 7.4: Bienes Muebles:

Anexo 7.5: Bienes Muebles Vehículos / Maquinarias.

Anexo 7.6: Aplicativos Informáticos de la Entidad

Anexo 8: Sistema Administrativo de Gestión de Recursos Humanos

Anexo 8.1 Personal CAP/CAS/Otras Modalidades

Anexo 8.2 Funcionarios Sancionados.

Anexo 9: Sistema Nacional de Control

Anexo 9.1 Detalle de los informes de Control Posterior por Unidad Ejecutora

Anexo 9.2 Detalle de los informes de Control Simultáneo por Unidad Ejecutora

Anexo 9.3 Detalle de funcionarios con presunta responsabilidad administrativa - entidad

Anexo 1: Sistema Nacional de Planeamiento estratégico.

Anexo 1.1 Presupuesto asignado para Acciones Estratégicas Institucionales (AEI) del Plan Estratégico Institucional (PEI)

Anexo 1.2 cumplimiento de metas de indicadores de Acciones Estratégicas Institucionales (AEI) del Plan Estratégico Institucional (PEI)

Anexo 2: Sistema Nacional de Presupuesto Público.

Anexo 2.1 A nivel de Unidad Ejecutora, toda Fuente de Financiamiento

Anexo 2.2 A nivel de Unidad Ejecutora por cada Fuente de Financiamiento.

Anexo 2.3 A Nivel de Unidad Ejecutora por Actividades y Proyectos

Anexo 2.4 Resumen a Nivel de Unidad Ejecutora por Función

Anexo 3: Sistema Nacional de Programación Multianual y Gestión de Inversiones

Anexo 3.1: Inversión pública

Anexo 3.2: Obras

Anexo 4: Sistema Nacional de Contabilidad

Anexo 4.1 Estados de situación Financiera por pliego

Anexo 4.2 Estados de Gestión por pliego.

Anexo 4.3 Estado de Cambios de Patrimonio Neto por unidad ejecutora

Anexo 4.4 Estado de Flujo de Efectivo por unidad ejecutora

Anexo 4.5 PP-1 Presupuesto Institucional de Ingresos

Anexo 4.6 PP-2 Presupuesto Institucional de Gastos

Anexo 4.7 EP-1 Estado de Ejecución del Presupuesto de Ingresos y Gastos

Anexo 5: Sistema Nacional de Tesorería

Anexo 5.1: Cartas Fianzas

Anexo 5.2: Documentos Valorados

Anexo 5.3: Fideicomisos

Anexo 5.4: Saldos de Cuentas.

Anexo 5.5: Titulares y Suplentes de las Cuentas

Anexo 5.6: Últimos Giros Realizados en la Fecha de Corte.

Anexo 6: Sistema Nacional de Endeudamiento

Anexo 7: Sistema Nacional de Abastecimiento

Anexo 7.1: Procedimientos de selección (Convocados)

Anexo 7.2.1: Contratos

Anexo 7.2.2: Contratos de Terceros / Locación de Servicios

Anexo 7.3: Bienes Inmuebles y predios en propiedad

Anexo 7.4: Bienes Muebles:

Anexo 7.5: Bienes Muebles Vehículos / Maquinarias.

Anexo 7.6: Aplicativos Informáticos de la Entidad

Anexo 8: Sistema Administrativo de Gestión de Recursos Humanos

Anexo 8.1 Personal CAP/CAS/Otras Modalidades

Anexo 8.2 Funcionarios Sancionados.

Anexo 9: Sistema Nacional de Control

Anexo 9.1 Detalle de los informes de Control Posterior por Unidad Ejecutora

Anexo 9.2 Detalle de los informes de Control Simultáneo por Unidad Ejecutora

Anexo 9.3 Detalle de funcionarios con presunta responsabilidad administrativa - entidad

6284

GOB. REG. DPTO. DE PUNO - SALUD LAMPA

Anexo 1: Sistema Nacional de Planeamiento estratégico.

Anexo 1.1 Presupuesto asignado para Acciones Estratégicas Institucionales (AEI) del Plan Estratégico Institucional (PEI)

Anexo 1.2 cumplimiento de metas de indicadores de Acciones Estratégicas Institucionales (AEI) del Plan Estratégico Institucional (PEI)

Anexo 2: Sistema Nacional de Presupuesto Público.

Anexo 2.1 A nivel de Unidad Ejecutora, toda Fuente de Financiamiento

Anexo 2.2 A nivel de Unidad Ejecutora por cada Fuente de Financiamiento.

Anexo 2.3 A Nivel de Unidad Ejecutora por Actividades y Proyectos

Anexo 2.4 Resumen a Nivel de Unidad Ejecutora por Función

Anexo 3: Sistema Nacional de Programación Multianual y Gestión de Inversiones

Anexo 3.1: Inversión pública

Anexo 3.2: Obras

Anexo 4: Sistema Nacional de Contabilidad

Anexo 4.1 Estados de situación Financiera por pliego

Anexo 4.2 Estados de Gestión por pliego.

Anexo 4.3 Estado de Cambios de Patrimonio Neto por unidad ejecutora

Anexo 4.4 Estado de Flujo de Efectivo por unidad ejecutora

Anexo 4.5 PP-1 Presupuesto Institucional de Ingresos

Anexo 4.6 PP-2 Presupuesto Institucional de Gastos

Anexo 4.7 EP-1 Estado de Ejecución del Presupuesto de Ingresos y Gastos

Anexo 5: Sistema Nacional de Tesorería

Anexo 5.1: Cartas Fianzas

Anexo 5.2: Documentos Valorados

Anexo 5.3: Fideicomisos

Anexo 5.4: Saldos de Cuentas.

Anexo 5.5: Titulares y Suplentes de las Cuentas

Anexo 5.6: Últimos Giros Realizados en la Fecha de Corte.

Anexo 6: Sistema Nacional de Endeudamiento

Anexo 7: Sistema Nacional de Abastecimiento

Anexo 7.1: Procedimientos de selección (Convocados)

Anexo 7.2.1: Contratos

Anexo 7.2.2: Contratos de Terceros / Locación de Servicios

Anexo 7.3: Bienes Inmuebles y predios en propiedad

Anexo 7.4: Bienes Muebles:

Anexo 7.5: Bienes Muebles Vehículos / Maquinarias.

Anexo 7.6: Aplicativos Informáticos de la Entidad

Anexo 8: Sistema Administrativo de Gestión de Recursos Humanos

Anexo 8.1 Personal CAP/CAS/Otras Modalidades

Anexo 8.2 Funcionarios Sancionados.

Anexo 9: Sistema Nacional de Control

Anexo 9.1 Detalle de los informes de Control Posterior por Unidad Ejecutora

Anexo 9.2 Detalle de los informes de Control Simultáneo por Unidad Ejecutora

Anexo 9.3 Detalle de funcionarios con presunta responsabilidad administrativa - entidad

6115

PROGRAMA DE APOYO AL DESARROLLO RURAL ANDINO

Anexo 1: Sistema Nacional de Planeamiento estratégico.

Anexo 1.1 Presupuesto asignado para Acciones Estratégicas Institucionales (AEI) del Plan Estratégico Institucional (PEI)

Anexo 1.2 cumplimiento de metas de indicadores de Acciones Estratégicas Institucionales (AEI) del Plan Estratégico Institucional (PEI)

Anexo 2: Sistema Nacional de Presupuesto Público.

Anexo 2.1 A nivel de Unidad Ejecutora, toda Fuente de Financiamiento

Anexo 2.2 A nivel de Unidad Ejecutora por cada Fuente de Financiamiento.

Anexo 2.3 A Nivel de Unidad Ejecutora por Actividades y Proyectos

Anexo 2.4 Resumen a Nivel de Unidad Ejecutora por Función

Anexo 3: Sistema Nacional de Programación Multianual y Gestión de Inversiones

Anexo 3.1: Inversión pública

Anexo 3.2: Obras

Anexo 4: Sistema Nacional de Contabilidad

Anexo 4.1 Estados de situación Financiera por pliego

Anexo 4.2 Estados de Gestión por pliego.

Anexo 4.3 Estado de Cambios de Patrimonio Neto por unidad ejecutora

Anexo 4.4 Estado de Flujo de Efectivo por unidad ejecutora

Anexo 4.5 PP-1 Presupuesto Institucional de Ingresos

Anexo 4.6 PP-2 Presupuesto Institucional de Gastos

Anexo 4.7 EP-1 Estado de Ejecución del Presupuesto de Ingresos y Gastos

Anexo 5: Sistema Nacional de Tesorería

Anexo 5.1: Cartas Fianzas

Anexo 5.2: Documentos Valorados

Anexo 5.3: Fideicomisos

Anexo 5.4: Saldos de Cuentas.

Anexo 5.5: Titulares y Suplentes de las Cuentas

Anexo 5.6: Últimos Giros Realizados en la Fecha de Corte.

Anexo 6: Sistema Nacional de Endeudamiento

Anexo 7: Sistema Nacional de Abastecimiento

Anexo 7.1: Procedimientos de selección (Convocados)

Anexo 7.2.1: Contratos

Anexo 7.2.2: Contratos de Terceros / Locación de Servicios

Anexo 7.3: Bienes Inmuebles y predios en propiedad

Anexo 7.4: Bienes Muebles:

Anexo 7.5: Bienes Muebles Vehículos / Maquinarias.

Anexo 7.6: Aplicativos Informáticos de la Entidad

Anexo 8: Sistema Administrativo de Gestión de Recursos Humanos

Anexo 8.1 Personal CAP/CAS/Otras Modalidades

Anexo 8.2 Funcionarios Sancionados.

Anexo 9: Sistema Nacional de Control

Anexo 9.1 Detalle de los informes de Control Posterior por Unidad Ejecutora

Anexo 9.2 Detalle de los informes de Control Simultáneo por Unidad Ejecutora

Anexo 9.3 Detalle de funcionarios con presunta responsabilidad administrativa - entidad

4526

RED DE SALUD PUNO - UE 405

Anexo 1: Sistema Nacional de Planeamiento estratégico.

Anexo 1.1 Presupuesto asignado para Acciones Estratégicas Institucionales (AEI) del Plan Estratégico Institucional (PEI)

Anexo 1.2 cumplimiento de metas de indicadores de Acciones Estratégicas Institucionales (AEI) del Plan Estratégico Institucional (PEI)

Anexo 2: Sistema Nacional de Presupuesto Público.

Anexo 2.1 A nivel de Unidad Ejecutora, toda Fuente de Financiamiento

Anexo 2.2 A nivel de Unidad Ejecutora por cada Fuente de Financiamiento.

Anexo 2.3 A Nivel de Unidad Ejecutora por Actividades y Proyectos

Anexo 2.4 Resumen a Nivel de Unidad Ejecutora por Función

Anexo 3: Sistema Nacional de Programación Multianual y Gestión de Inversiones

Anexo 3.1: Inversión pública

Anexo 3.2: Obras

Anexo 4: Sistema Nacional de Contabilidad

Anexo 4.1 Estados de situación Financiera por pliego

Anexo 4.2 Estados de Gestión por pliego.

Anexo 4.3 Estado de Cambios de Patrimonio Neto por unidad ejecutora

Anexo 4.4 Estado de Flujo de Efectivo por unidad ejecutora

Anexo 4.5 PP-1 Presupuesto Institucional de Ingresos

Anexo 4.6 PP-2 Presupuesto Institucional de Gastos

Anexo 4.7 EP-1 Estado de Ejecución del Presupuesto de Ingresos y Gastos

Anexo 5: Sistema Nacional de Tesorería

Anexo 5.1: Cartas Fianzas

Anexo 5.2: Documentos Valorados

Anexo 5.3: Fideicomisos

Anexo 5.4: Saldos de Cuentas.

Anexo 5.5: Titulares y Suplentes de las Cuentas

Anexo 5.6: Últimos Giros Realizados en la Fecha de Corte.

Anexo 6: Sistema Nacional de Endeudamiento

Anexo 7: Sistema Nacional de Abastecimiento

Anexo 7.1: Procedimientos de selección (Convocados)

Anexo 7.2.1: Contratos

Anexo 7.2.2: Contratos de Terceros / Locación de Servicios

Anexo 7.3: Bienes Inmuebles y predios en propiedad

Anexo 7.4: Bienes Muebles:

Anexo 7.5: Bienes Muebles Vehículos / Maquinarias.

Anexo 7.6: Aplicativos Informáticos de la Entidad

Anexo 8: Sistema Administrativo de Gestión de Recursos Humanos

Anexo 8.1 Personal CAP/CAS/Otras Modalidades

Anexo 8.2 Funcionarios Sancionados.

Anexo 9: Sistema Nacional de Control

Anexo 9.1 Detalle de los informes de Control Posterior por Unidad Ejecutora

Anexo 9.2 Detalle de los informes de Control Simultáneo por Unidad Ejecutora

Anexo 9.3 Detalle de funcionarios con presunta responsabilidad administrativa - entidad

6092

REGION PUNO-RED DE SALUD CHUCUITO

Anexo 1: Sistema Nacional de Planeamiento estratégico.

Anexo 1.1 Presupuesto asignado para Acciones Estratégicas Institucionales (AEI) del Plan Estratégico Institucional (PEI)

Anexo 1.2 cumplimiento de metas de indicadores de Acciones Estratégicas Institucionales (AEI) del Plan Estratégico Institucional (PEI)

Anexo 2: Sistema Nacional de Presupuesto Público.

Anexo 2.1 A nivel de Unidad Ejecutora, toda Fuente de Financiamiento

Anexo 2.2 A nivel de Unidad Ejecutora por cada Fuente de Financiamiento.

Anexo 2.3 A Nivel de Unidad Ejecutora por Actividades y Proyectos

Anexo 2.4 Resumen a Nivel de Unidad Ejecutora por Función

Anexo 3: Sistema Nacional de Programación Multianual y Gestión de Inversiones

Anexo 3.1: Inversión pública

Anexo 3.2: Obras

Anexo 4: Sistema Nacional de Contabilidad

Anexo 4.1 Estados de situación Financiera por pliego

Anexo 4.2 Estados de Gestión por pliego.

Anexo 4.3 Estado de Cambios de Patrimonio Neto por unidad ejecutora

Anexo 4.4 Estado de Flujo de Efectivo por unidad ejecutora

Anexo 4.5 PP-1 Presupuesto Institucional de Ingresos

Anexo 4.6 PP-2 Presupuesto Institucional de Gastos

Anexo 4.7 EP-1 Estado de Ejecución del Presupuesto de Ingresos y Gastos

Anexo 5: Sistema Nacional de Tesorería

Anexo 5.1: Cartas Fianzas

Anexo 5.2: Documentos Valorados

Anexo 5.3: Fideicomisos

Anexo 5.4: Saldos de Cuentas.

Anexo 5.5: Titulares y Suplentes de las Cuentas

Anexo 5.6: Últimos Giros Realizados en la Fecha de Corte.

Anexo 6: Sistema Nacional de Endeudamiento

Anexo 7: Sistema Nacional de Abastecimiento

Anexo 7.1: Procedimientos de selección (Convocados)

Anexo 7.2.1: Contratos

Anexo 7.2.2: Contratos de Terceros / Locación de Servicios

Anexo 7.3: Bienes Inmuebles y predios en propiedad

Anexo 7.4: Bienes Muebles:

Anexo 7.5: Bienes Muebles Vehículos / Maquinarias.

Anexo 7.6: Aplicativos Informáticos de la Entidad

Anexo 8: Sistema Administrativo de Gestión de Recursos Humanos

Anexo 8.1 Personal CAP/CAS/Otras Modalidades

Anexo 8.2 Funcionarios Sancionados.

Anexo 9: Sistema Nacional de Control

Anexo 9.1 Detalle de los informes de Control Posterior por Unidad Ejecutora

Anexo 9.2 Detalle de los informes de Control Simultáneo por Unidad Ejecutora

Anexo 9.3 Detalle de funcionarios con presunta responsabilidad administrativa - entidad

6064

REGION PUNO-SALUD AZANGARO (HOSP. CARLOS CORNEJO ROSELLO)

Anexo 1: Sistema Nacional de Planeamiento estratégico.

Anexo 1.1 Presupuesto asignado para Acciones Estratégicas Institucionales (AEI) del Plan Estratégico Institucional (PEI)

Anexo 1.2 cumplimiento de metas de indicadores de Acciones Estratégicas Institucionales (AEI) del Plan Estratégico Institucional (PEI)

Anexo 2: Sistema Nacional de Presupuesto Público.

Anexo 2.1 A nivel de Unidad Ejecutora, toda Fuente de Financiamiento

Anexo 2.2 A nivel de Unidad Ejecutora por cada Fuente de Financiamiento.

Anexo 2.3 A Nivel de Unidad Ejecutora por Actividades y Proyectos

Anexo 2.4 Resumen a Nivel de Unidad Ejecutora por Función

Anexo 3: Sistema Nacional de Programación Multianual y Gestión de Inversiones

Anexo 3.1: Inversión pública

Anexo 3.2: Obras

Anexo 4: Sistema Nacional de Contabilidad

Anexo 4.1 Estados de situación Financiera por pliego

Anexo 4.2 Estados de Gestión por pliego.

Anexo 4.3 Estado de Cambios de Patrimonio Neto por unidad ejecutora

Anexo 4.4 Estado de Flujo de Efectivo por unidad ejecutora

Anexo 4.5 PP-1 Presupuesto Institucional de Ingresos

Anexo 4.6 PP-2 Presupuesto Institucional de Gastos

Anexo 4.7 EP-1 Estado de Ejecución del Presupuesto de Ingresos y Gastos

Anexo 5: Sistema Nacional de Tesorería

Anexo 5.1: Cartas Fianzas

Anexo 5.2: Documentos Valorados

Anexo 5.3: Fideicomisos

Anexo 5.4: Saldos de Cuentas.

Anexo 5.5: Titulares y Suplentes de las Cuentas

Anexo 5.6: Últimos Giros Realizados en la Fecha de Corte.

Anexo 6: Sistema Nacional de Endeudamiento

Anexo 7: Sistema Nacional de Abastecimiento

Anexo 7.1: Procedimientos de selección (Convocados)

Anexo 7.2.1: Contratos

Anexo 7.2.2: Contratos de Terceros / Locación de Servicios

Anexo 7.3: Bienes Inmuebles y predios en propiedad

Anexo 7.4: Bienes Muebles:

Anexo 7.5: Bienes Muebles Vehículos / Maquinarias.

Anexo 7.6: Aplicativos Informáticos de la Entidad

Anexo 8: Sistema Administrativo de Gestión de Recursos Humanos

Anexo 8.1 Personal CAP/CAS/Otras Modalidades

Anexo 8.2 Funcionarios Sancionados.

Anexo 9: Sistema Nacional de Control

Anexo 9.1 Detalle de los informes de Control Posterior por Unidad Ejecutora

Anexo 9.2 Detalle de los informes de Control Simultáneo por Unidad Ejecutora

Anexo 9.3 Detalle de funcionarios con presunta responsabilidad administrativa - entidad

6095

REGION PUNO-SALUD EL COLLAO ILAVE

Anexo 1: Sistema Nacional de Planeamiento estratégico.

Anexo 1.1 Presupuesto asignado para Acciones Estratégicas Institucionales (AEI) del Plan Estratégico Institucional (PEI)

Anexo 1.2 cumplimiento de metas de indicadores de Acciones Estratégicas Institucionales (AEI) del Plan Estratégico Institucional (PEI)

Anexo 2: Sistema Nacional de Presupuesto Público.

Anexo 2.1 A nivel de Unidad Ejecutora, toda Fuente de Financiamiento

Anexo 2.2 A nivel de Unidad Ejecutora por cada Fuente de Financiamiento.

Anexo 2.3 A Nivel de Unidad Ejecutora por Actividades y Proyectos

Anexo 2.4 Resumen a Nivel de Unidad Ejecutora por Función

Anexo 3: Sistema Nacional de Programación Multianual y Gestión de Inversiones

Anexo 3.1: Inversión pública

Anexo 3.2: Obras

Anexo 4: Sistema Nacional de Contabilidad

Anexo 4.1 Estados de situación Financiera por pliego

Anexo 4.2 Estados de Gestión por pliego.

Anexo 4.3 Estado de Cambios de Patrimonio Neto por unidad ejecutora

Anexo 4.4 Estado de Flujo de Efectivo por unidad ejecutora

Anexo 4.5 PP-1 Presupuesto Institucional de Ingresos

Anexo 4.6 PP-2 Presupuesto Institucional de Gastos

Anexo 4.7 EP-1 Estado de Ejecución del Presupuesto de Ingresos y Gastos

Anexo 5: Sistema Nacional de Tesorería

Anexo 5.1: Cartas Fianzas

Anexo 5.2: Documentos Valorados

Anexo 5.3: Fideicomisos

Anexo 5.4: Saldos de Cuentas.

Anexo 5.5: Titulares y Suplentes de las Cuentas

Anexo 5.6: Últimos Giros Realizados en la Fecha de Corte.

Anexo 6: Sistema Nacional de Endeudamiento

Anexo 7: Sistema Nacional de Abastecimiento

Anexo 7.1: Procedimientos de selección (Convocados)

Anexo 7.2.1: Contratos

Anexo 7.2.2: Contratos de Terceros / Locación de Servicios

Anexo 7.3: Bienes Inmuebles y predios en propiedad

Anexo 7.4: Bienes Muebles:

Anexo 7.5: Bienes Muebles Vehículos / Maquinarias.

Anexo 7.6: Aplicativos Informáticos de la Entidad

Anexo 8: Sistema Administrativo de Gestión de Recursos Humanos

Anexo 8.1 Personal CAP/CAS/Otras Modalidades

Anexo 8.2 Funcionarios Sancionados.

Anexo 9: Sistema Nacional de Control

Anexo 9.1 Detalle de los informes de Control Posterior por Unidad Ejecutora

Anexo 9.2 Detalle de los informes de Control Simultáneo por Unidad Ejecutora

Anexo 9.3 Detalle de funcionarios con presunta responsabilidad administrativa - entidad

6065

REGION PUNO-SALUD MELGAR

Anexo 1: Sistema Nacional de Planeamiento estratégico.

Anexo 1.1 Presupuesto asignado para Acciones Estratégicas Institucionales (AEI) del Plan Estratégico Institucional (PEI)

Anexo 1.2 cumplimiento de metas de indicadores de Acciones Estratégicas Institucionales (AEI) del Plan Estratégico Institucional (PEI)

Anexo 2: Sistema Nacional de Presupuesto Público.

Anexo 2.1 A nivel de Unidad Ejecutora, toda Fuente de Financiamiento

Anexo 2.2 A nivel de Unidad Ejecutora por cada Fuente de Financiamiento.

Anexo 2.3 A Nivel de Unidad Ejecutora por Actividades y Proyectos

Anexo 2.4 Resumen a Nivel de Unidad Ejecutora por Función

Anexo 3: Sistema Nacional de Programación Multianual y Gestión de Inversiones

Anexo 3.1: Inversión pública

Anexo 3.2: Obras

Anexo 4: Sistema Nacional de Contabilidad

Anexo 4.1 Estados de situación Financiera por pliego

Anexo 4.2 Estados de Gestión por pliego.

Anexo 4.3 Estado de Cambios de Patrimonio Neto por unidad ejecutora

Anexo 4.4 Estado de Flujo de Efectivo por unidad ejecutora

Anexo 4.5 PP-1 Presupuesto Institucional de Ingresos

Anexo 4.6 PP-2 Presupuesto Institucional de Gastos

Anexo 4.7 EP-1 Estado de Ejecución del Presupuesto de Ingresos y Gastos

Anexo 5: Sistema Nacional de Tesorería

Anexo 5.1: Cartas Fianzas

Anexo 5.2: Documentos Valorados

Anexo 5.3: Fideicomisos

Anexo 5.4: Saldos de Cuentas.

Anexo 5.5: Titulares y Suplentes de las Cuentas

Anexo 5.6: Últimos Giros Realizados en la Fecha de Corte.

Anexo 6: Sistema Nacional de Endeudamiento

Anexo 7: Sistema Nacional de Abastecimiento

Anexo 7.1: Procedimientos de selección (Convocados)

Anexo 7.2.1: Contratos

Anexo 7.2.2: Contratos de Terceros / Locación de Servicios

Anexo 7.3: Bienes Inmuebles y predios en propiedad

Anexo 7.4: Bienes Muebles:

Anexo 7.5: Bienes Muebles Vehículos / Maquinarias.

Anexo 7.6: Aplicativos Informáticos de la Entidad

Anexo 8: Sistema Administrativo de Gestión de Recursos Humanos

Anexo 8.1 Personal CAP/CAS/Otras Modalidades

Anexo 8.2 Funcionarios Sancionados.

Anexo 9: Sistema Nacional de Control

Anexo 9.1 Detalle de los informes de Control Posterior por Unidad Ejecutora

Anexo 9.2 Detalle de los informes de Control Simultáneo por Unidad Ejecutora

Anexo 9.3 Detalle de funcionarios con presunta responsabilidad administrativa - entidad

6099

REGION PUNO-SALUD SANDIA - RED DE SALUD SANDIA

Anexo 1: Sistema Nacional de Planeamiento estratégico.

Anexo 1.1 Presupuesto asignado para Acciones Estratégicas Institucionales (AEI) del Plan Estratégico Institucional (PEI)

Anexo 1.2 cumplimiento de metas de indicadores de Acciones Estratégicas Institucionales (AEI) del Plan Estratégico Institucional (PEI)

Anexo 2: Sistema Nacional de Presupuesto Público.

Anexo 2.1 A nivel de Unidad Ejecutora, toda Fuente de Financiamiento

Anexo 2.2 A nivel de Unidad Ejecutora por cada Fuente de Financiamiento.

Anexo 2.3 A Nivel de Unidad Ejecutora por Actividades y Proyectos

Anexo 2.4 Resumen a Nivel de Unidad Ejecutora por Función

Anexo 3: Sistema Nacional de Programación Multianual y Gestión de Inversiones

Anexo 3.1: Inversión pública

Anexo 3.2: Obras

Anexo 4: Sistema Nacional de Contabilidad

Anexo 4.1 Estados de situación Financiera por pliego

Anexo 4.2 Estados de Gestión por pliego.

Anexo 4.3 Estado de Cambios de Patrimonio Neto por unidad ejecutora

Anexo 4.4 Estado de Flujo de Efectivo por unidad ejecutora

Anexo 4.5 PP-1 Presupuesto Institucional de Ingresos

Anexo 4.6 PP-2 Presupuesto Institucional de Gastos

Anexo 4.7 EP-1 Estado de Ejecución del Presupuesto de Ingresos y Gastos

Anexo 5: Sistema Nacional de Tesorería

Anexo 5.1: Cartas Fianzas

Anexo 5.2: Documentos Valorados

Anexo 5.3: Fideicomisos

Anexo 5.4: Saldos de Cuentas.

Anexo 5.5: Titulares y Suplentes de las Cuentas

Anexo 5.6: Últimos Giros Realizados en la Fecha de Corte.

Anexo 6: Sistema Nacional de Endeudamiento

Anexo 7: Sistema Nacional de Abastecimiento

Anexo 7.1: Procedimientos de selección (Convocados)

Anexo 7.2.1: Contratos

Anexo 7.2.2: Contratos de Terceros / Locación de Servicios

Anexo 7.3: Bienes Inmuebles y predios en propiedad

Anexo 7.4: Bienes Muebles:

Anexo 7.5: Bienes Muebles Vehículos / Maquinarias.

Anexo 7.6: Aplicativos Informáticos de la Entidad

Anexo 8: Sistema Administrativo de Gestión de Recursos Humanos

Anexo 8.1 Personal CAP/CAS/Otras Modalidades

Anexo 8.2 Funcionarios Sancionados.

Anexo 9: Sistema Nacional de Control

Anexo 9.1 Detalle de los informes de Control Posterior por Unidad Ejecutora

Anexo 9.2 Detalle de los informes de Control Simultáneo por Unidad Ejecutora

Anexo 9.3 Detalle de funcionarios con presunta responsabilidad administrativa - entidad

6100

REGION PUNO-SALUD YUNGUYO - REDESS YUNGUYO

Anexo 1: Sistema Nacional de Planeamiento estratégico.

Anexo 1.1 Presupuesto asignado para Acciones Estratégicas Institucionales (AEI) del Plan Estratégico Institucional (PEI)

Anexo 1.2 cumplimiento de metas de indicadores de Acciones Estratégicas Institucionales (AEI) del Plan Estratégico Institucional (PEI)

Anexo 2: Sistema Nacional de Presupuesto Público.

Anexo 2.1 A nivel de Unidad Ejecutora, toda Fuente de Financiamiento

Anexo 2.2 A nivel de Unidad Ejecutora por cada Fuente de Financiamiento.

Anexo 2.3 A Nivel de Unidad Ejecutora por Actividades y Proyectos

Anexo 2.4 Resumen a Nivel de Unidad Ejecutora por Función

Anexo 3: Sistema Nacional de Programación Multianual y Gestión de Inversiones

Anexo 3.1: Inversión pública

Anexo 3.2: Obras

Anexo 4: Sistema Nacional de Contabilidad

Anexo 4.1 Estados de situación Financiera por pliego

Anexo 4.2 Estados de Gestión por pliego.

Anexo 4.3 Estado de Cambios de Patrimonio Neto por unidad ejecutora

Anexo 4.4 Estado de Flujo de Efectivo por unidad ejecutora

Anexo 4.5 PP-1 Presupuesto Institucional de Ingresos

Anexo 4.6 PP-2 Presupuesto Institucional de Gastos

Anexo 4.7 EP-1 Estado de Ejecución del Presupuesto de Ingresos y Gastos

Anexo 5: Sistema Nacional de Tesorería

Anexo 5.1: Cartas Fianzas

Anexo 5.2: Documentos Valorados

Anexo 5.3: Fideicomisos

Anexo 5.4: Saldos de Cuentas.

Anexo 5.5: Titulares y Suplentes de las Cuentas

Anexo 5.6: Últimos Giros Realizados en la Fecha de Corte.

Anexo 6: Sistema Nacional de Endeudamiento

Anexo 7: Sistema Nacional de Abastecimiento

Anexo 7.1: Procedimientos de selección (Convocados)

Anexo 7.2.1: Contratos

Anexo 7.2.2: Contratos de Terceros / Locación de Servicios

Anexo 7.3: Bienes Inmuebles y predios en propiedad

Anexo 7.4: Bienes Muebles:

Anexo 7.5: Bienes Muebles Vehículos / Maquinarias.

Anexo 7.6: Aplicativos Informáticos de la Entidad

Anexo 8: Sistema Administrativo de Gestión de Recursos Humanos

Anexo 8.1 Personal CAP/CAS/Otras Modalidades

Anexo 8.2 Funcionarios Sancionados.

Anexo 9: Sistema Nacional de Control

Anexo 9.1 Detalle de los informes de Control Posterior por Unidad Ejecutora

Anexo 9.2 Detalle de los informes de Control Simultáneo por Unidad Ejecutora

Anexo 9.3 Detalle de funcionarios con presunta responsabilidad administrativa - entidad

4514

UNIDAD DE GESTION EDUCATIVA LOCAL CHUCUITO JULI - UGEL CHUCUITO

Anexo 1: Sistema Nacional de Planeamiento estratégico.

Anexo 1.1 Presupuesto asignado para Acciones Estratégicas Institucionales (AEI) del Plan Estratégico Institucional (PEI)

Anexo 1.2 cumplimiento de metas de indicadores de Acciones Estratégicas Institucionales (AEI) del Plan Estratégico Institucional (PEI)

Anexo 2: Sistema Nacional de Presupuesto Público.

Anexo 2.1 A nivel de Unidad Ejecutora, toda Fuente de Financiamiento

Anexo 2.2 A nivel de Unidad Ejecutora por cada Fuente de Financiamiento.

Anexo 2.3 A Nivel de Unidad Ejecutora por Actividades y Proyectos

Anexo 2.4 Resumen a Nivel de Unidad Ejecutora por Función

Anexo 3: Sistema Nacional de Programación Multianual y Gestión de Inversiones

Anexo 3.1: Inversión pública

Anexo 3.2: Obras

Anexo 4: Sistema Nacional de Contabilidad

Anexo 4.1 Estados de situación Financiera por pliego

Anexo 4.2 Estados de Gestión por pliego.

Anexo 4.3 Estado de Cambios de Patrimonio Neto por unidad ejecutora

Anexo 4.4 Estado de Flujo de Efectivo por unidad ejecutora

Anexo 4.5 PP-1 Presupuesto Institucional de Ingresos

Anexo 4.6 PP-2 Presupuesto Institucional de Gastos

Anexo 4.7 EP-1 Estado de Ejecución del Presupuesto de Ingresos y Gastos

Anexo 5: Sistema Nacional de Tesorería

Anexo 5.1: Cartas Fianzas

Anexo 5.2: Documentos Valorados

Anexo 5.3: Fideicomisos

Anexo 5.4: Saldos de Cuentas.

Anexo 5.5: Titulares y Suplentes de las Cuentas

Anexo 5.6: Últimos Giros Realizados en la Fecha de Corte.

Anexo 6: Sistema Nacional de Endeudamiento

Anexo 7: Sistema Nacional de Abastecimiento

Anexo 7.1: Procedimientos de selección (Convocados)

Anexo 7.2.1: Contratos

Anexo 7.2.2: Contratos de Terceros / Locación de Servicios

Anexo 7.3: Bienes Inmuebles y predios en propiedad

Anexo 7.4: Bienes Muebles:

Anexo 7.5: Bienes Muebles Vehículos / Maquinarias.

Anexo 7.6: Aplicativos Informáticos de la Entidad

Anexo 8: Sistema Administrativo de Gestión de Recursos Humanos

Anexo 8.1 Personal CAP/CAS/Otras Modalidades

Anexo 8.2 Funcionarios Sancionados.

Anexo 9: Sistema Nacional de Control

Anexo 9.1 Detalle de los informes de Control Posterior por Unidad Ejecutora

Anexo 9.2 Detalle de los informes de Control Simultáneo por Unidad Ejecutora

Anexo 9.3 Detalle de funcionarios con presunta responsabilidad administrativa - entidad

4031

UNIDAD DE GESTION EDUCATIVA LOCAL CARABAYA MACUSANI- UGEL CARABAYA

Anexo 1: Sistema Nacional de Planeamiento estratégico.

Anexo 1.1 Presupuesto asignado para Acciones Estratégicas Institucionales (AEI) del Plan Estratégico Institucional (PEI)

Anexo 1.2 cumplimiento de metas de indicadores de Acciones Estratégicas Institucionales (AEI) del Plan Estratégico Institucional (PEI)

Anexo 2: Sistema Nacional de Presupuesto Público.

Anexo 2.1 A nivel de Unidad Ejecutora, toda Fuente de Financiamiento

Anexo 2.2 A nivel de Unidad Ejecutora por cada Fuente de Financiamiento.

Anexo 2.3 A Nivel de Unidad Ejecutora por Actividades y Proyectos

Anexo 2.4 Resumen a Nivel de Unidad Ejecutora por Función

Anexo 3: Sistema Nacional de Programación Multianual y Gestión de Inversiones

Anexo 3.1: Inversión pública

Anexo 3.2: Obras

Anexo 4: Sistema Nacional de Contabilidad

Anexo 4.1 Estados de situación Financiera por pliego

Anexo 4.2 Estados de Gestión por pliego.

Anexo 4.3 Estado de Cambios de Patrimonio Neto por unidad ejecutora

Anexo 4.4 Estado de Flujo de Efectivo por unidad ejecutora

Anexo 4.5 PP-1 Presupuesto Institucional de Ingresos

Anexo 4.6 PP-2 Presupuesto Institucional de Gastos

Anexo 4.7 EP-1 Estado de Ejecución del Presupuesto de Ingresos y Gastos

Anexo 5: Sistema Nacional de Tesorería

Anexo 5.1: Cartas Fianzas

Anexo 5.2: Documentos Valorados

Anexo 5.3: Fideicomisos

Anexo 5.4: Saldos de Cuentas.

Anexo 5.5: Titulares y Suplentes de las Cuentas

Anexo 5.6: Últimos Giros Realizados en la Fecha de Corte.

Anexo 6: Sistema Nacional de Endeudamiento

Anexo 7: Sistema Nacional de Abastecimiento

Anexo 7.1: Procedimientos de selección (Convocados)

Anexo 7.2.1: Contratos

Anexo 7.2.2: Contratos de Terceros / Locación de Servicios

Anexo 7.3: Bienes Inmuebles y predios en propiedad

Anexo 7.4: Bienes Muebles:

Anexo 7.5: Bienes Muebles Vehículos / Maquinarias.

Anexo 7.6: Aplicativos Informáticos de la Entidad

Anexo 8: Sistema Administrativo de Gestión de Recursos Humanos

Anexo 8.1 Personal CAP/CAS/Otras Modalidades

Anexo 8.2 Funcionarios Sancionados.

Anexo 9: Sistema Nacional de Control

Anexo 9.1 Detalle de los informes de Control Posterior por Unidad Ejecutora

Anexo 9.2 Detalle de los informes de Control Simultáneo por Unidad Ejecutora

Anexo 9.3 Detalle de funcionarios con presunta responsabilidad administrativa - entidad

6291

UNIDAD DE GESTION EDUCATIVA LOCAL DE CRUCERO

Anexo 1: Sistema Nacional de Planeamiento estratégico.

Anexo 1.1 Presupuesto asignado para Acciones Estratégicas Institucionales (AEI) del Plan Estratégico Institucional (PEI)

Anexo 1.2 cumplimiento de metas de indicadores de Acciones Estratégicas Institucionales (AEI) del Plan Estratégico Institucional (PEI)

Anexo 2: Sistema Nacional de Presupuesto Público.

Anexo 2.1 A nivel de Unidad Ejecutora, toda Fuente de Financiamiento

Anexo 2.2 A nivel de Unidad Ejecutora por cada Fuente de Financiamiento.

Anexo 2.3 A Nivel de Unidad Ejecutora por Actividades y Proyectos

Anexo 2.4 Resumen a Nivel de Unidad Ejecutora por Función

Anexo 3: Sistema Nacional de Programación Multianual y Gestión de Inversiones

Anexo 3.1: Inversión pública

Anexo 3.2: Obras

Anexo 4: Sistema Nacional de Contabilidad

Anexo 4.1 Estados de situación Financiera por pliego

Anexo 4.2 Estados de Gestión por pliego.

Anexo 4.3 Estado de Cambios de Patrimonio Neto por unidad ejecutora

Anexo 4.4 Estado de Flujo de Efectivo por unidad ejecutora

Anexo 4.5 PP-1 Presupuesto Institucional de Ingresos

Anexo 4.6 PP-2 Presupuesto Institucional de Gastos

Anexo 4.7 EP-1 Estado de Ejecución del Presupuesto de Ingresos y Gastos

Anexo 5: Sistema Nacional de Tesorería

Anexo 5.1: Cartas Fianzas

Anexo 5.2: Documentos Valorados

Anexo 5.3: Fideicomisos

Anexo 5.4: Saldos de Cuentas.

Anexo 5.5: Titulares y Suplentes de las Cuentas

Anexo 5.6: Últimos Giros Realizados en la Fecha de Corte.

Anexo 6: Sistema Nacional de Endeudamiento

Anexo 7: Sistema Nacional de Abastecimiento

Anexo 7.1: Procedimientos de selección (Convocados)

Anexo 7.2.1: Contratos

Anexo 7.2.2: Contratos de Terceros / Locación de Servicios

Anexo 7.3: Bienes Inmuebles y predios en propiedad

Anexo 7.4: Bienes Muebles:

Anexo 7.5: Bienes Muebles Vehículos / Maquinarias.

Anexo 7.6: Aplicativos Informáticos de la Entidad

Anexo 8: Sistema Administrativo de Gestión de Recursos Humanos

Anexo 8.1 Personal CAP/CAS/Otras Modalidades

Anexo 8.2 Funcionarios Sancionados.

Anexo 9: Sistema Nacional de Control

Anexo 9.1 Detalle de los informes de Control Posterior por Unidad Ejecutora

Anexo 9.2 Detalle de los informes de Control Simultáneo por Unidad Ejecutora

Anexo 9.3 Detalle de funcionarios con presunta responsabilidad administrativa - entidad

4034

UNIDAD DE GESTIÓN EDUCATIVA LOCAL EL COLLAO ILAVE - UGEL EL COLLAO ILAVE

Anexo 1: Sistema Nacional de Planeamiento estratégico.

Anexo 1.1 Presupuesto asignado para Acciones Estratégicas Institucionales (AEI) del Plan Estratégico Institucional (PEI)

Anexo 1.2 cumplimiento de metas de indicadores de Acciones Estratégicas Institucionales (AEI) del Plan Estratégico Institucional (PEI)

Anexo 2: Sistema Nacional de Presupuesto Público.

Anexo 2.1 A nivel de Unidad Ejecutora, toda Fuente de Financiamiento

Anexo 2.2 A nivel de Unidad Ejecutora por cada Fuente de Financiamiento.

Anexo 2.3 A Nivel de Unidad Ejecutora por Actividades y Proyectos

Anexo 2.4 Resumen a Nivel de Unidad Ejecutora por Función

Anexo 3: Sistema Nacional de Programación Multianual y Gestión de Inversiones

Anexo 3.1: Inversión pública

Anexo 3.2: Obras

Anexo 4: Sistema Nacional de Contabilidad

Anexo 4.1 Estados de situación Financiera por pliego

Anexo 4.2 Estados de Gestión por pliego.

Anexo 4.3 Estado de Cambios de Patrimonio Neto por unidad ejecutora

Anexo 4.4 Estado de Flujo de Efectivo por unidad ejecutora

Anexo 4.5 PP-1 Presupuesto Institucional de Ingresos

Anexo 4.6 PP-2 Presupuesto Institucional de Gastos

Anexo 4.7 EP-1 Estado de Ejecución del Presupuesto de Ingresos y Gastos

Anexo 5: Sistema Nacional de Tesorería

Anexo 5.1: Cartas Fianzas

Anexo 5.2: Documentos Valorados

Anexo 5.3: Fideicomisos

Anexo 5.4: Saldos de Cuentas.

Anexo 5.5: Titulares y Suplentes de las Cuentas

Anexo 5.6: Últimos Giros Realizados en la Fecha de Corte.

Anexo 6: Sistema Nacional de Endeudamiento

Anexo 7: Sistema Nacional de Abastecimiento

Anexo 7.1: Procedimientos de selección (Convocados)

Anexo 7.2.1: Contratos

Anexo 7.2.2: Contratos de Terceros / Locación de Servicios

Anexo 7.3: Bienes Inmuebles y predios en propiedad

Anexo 7.4: Bienes Muebles:

Anexo 7.5: Bienes Muebles Vehículos / Maquinarias.

Anexo 7.6: Aplicativos Informáticos de la Entidad

Anexo 8: Sistema Administrativo de Gestión de Recursos Humanos

Anexo 8.1 Personal CAP/CAS/Otras Modalidades

Anexo 8.2 Funcionarios Sancionados.

Anexo 9: Sistema Nacional de Control

Anexo 9.1 Detalle de los informes de Control Posterior por Unidad Ejecutora

Anexo 9.2 Detalle de los informes de Control Simultáneo por Unidad Ejecutora

Anexo 9.3 Detalle de funcionarios con presunta responsabilidad administrativa - entidad

4033

UNIDAD DE GESTION EDUCATIVA LOCAL HUANCANE - UGEL HUANCANE

Anexo 1: Sistema Nacional de Planeamiento estratégico.

Anexo 1.1 Presupuesto asignado para Acciones Estratégicas Institucionales (AEI) del Plan Estratégico Institucional (PEI)

Anexo 1.2 cumplimiento de metas de indicadores de Acciones Estratégicas Institucionales (AEI) del Plan Estratégico Institucional (PEI)

Anexo 2: Sistema Nacional de Presupuesto Público.

Anexo 2.1 A nivel de Unidad Ejecutora, toda Fuente de Financiamiento

Anexo 2.2 A nivel de Unidad Ejecutora por cada Fuente de Financiamiento.

Anexo 2.3 A Nivel de Unidad Ejecutora por Actividades y Proyectos

Anexo 2.4 Resumen a Nivel de Unidad Ejecutora por Función

Anexo 3: Sistema Nacional de Programación Multianual y Gestión de Inversiones

Anexo 3.1: Inversión pública

Anexo 3.2: Obras

Anexo 4: Sistema Nacional de Contabilidad

Anexo 4.1 Estados de situación Financiera por pliego

Anexo 4.2 Estados de Gestión por pliego.

Anexo 4.3 Estado de Cambios de Patrimonio Neto por unidad ejecutora

Anexo 4.4 Estado de Flujo de Efectivo por unidad ejecutora

Anexo 4.5 PP-1 Presupuesto Institucional de Ingresos

Anexo 4.6 PP-2 Presupuesto Institucional de Gastos

Anexo 4.7 EP-1 Estado de Ejecución del Presupuesto de Ingresos y Gastos

Anexo 5: Sistema Nacional de Tesorería

Anexo 5.1: Cartas Fianzas

Anexo 5.2: Documentos Valorados

Anexo 5.3: Fideicomisos

Anexo 5.4: Saldos de Cuentas.

Anexo 5.5: Titulares y Suplentes de las Cuentas

Anexo 5.6: Últimos Giros Realizados en la Fecha de Corte.

Anexo 6: Sistema Nacional de Endeudamiento

Anexo 7: Sistema Nacional de Abastecimiento

Anexo 7.1: Procedimientos de selección (Convocados)

Anexo 7.2.1: Contratos

Anexo 7.2.2: Contratos de Terceros / Locación de Servicios

Anexo 7.3: Bienes Inmuebles y predios en propiedad

Anexo 7.4: Bienes Muebles.

Anexo 7.5: Bienes Muebles Vehículos / Maquinarias.

Anexo 7.6: Aplicativos Informáticos de la Entidad

Anexo 8: Sistema Administrativo de Gestión de Recursos Humanos

Anexo 8.1 Personal CAP/CAS/Otras Modalidades

Anexo 8.2 Funcionarios Sancionados.

Anexo 9: Sistema Nacional de Control

Anexo 9.1 Detalle de los informes de Control Posterior por Unidad Ejecutora

Anexo 9.2 Detalle de los informes de Control Simultáneo por Unidad Ejecutora

Anexo 9.3 Detalle de funcionarios con presunta responsabilidad administrativa - entidad

4552

UNIDAD DE GESTION EDUCATIVA LOCAL LAMPA PUNO - UGEL LAMPA

Anexo 1: Sistema Nacional de Planeamiento estratégico.

Anexo 1.1 Presupuesto asignado para Acciones Estratégicas Institucionales (AEI) del Plan Estratégico Institucional (PEI)

Anexo 1.2 cumplimiento de metas de indicadores de Acciones Estratégicas Institucionales (AEI) del Plan Estratégico Institucional (PEI)

Anexo 2: Sistema Nacional de Presupuesto Público.

Anexo 2.1 A nivel de Unidad Ejecutora, toda Fuente de Financiamiento

Anexo 2.2 A nivel de Unidad Ejecutora por cada Fuente de Financiamiento.

Anexo 2.3 A Nivel de Unidad Ejecutora por Actividades y Proyectos

Anexo 2.4 Resumen a Nivel de Unidad Ejecutora por Función

Anexo 3: Sistema Nacional de Programación Multianual y Gestión de Inversiones

Anexo 3.1: Inversión pública

Anexo 3.2: Obras

Anexo 4: Sistema Nacional de Contabilidad

Anexo 4.1 Estados de situación Financiera por pliego

Anexo 4.2 Estados de Gestión por pliego.

Anexo 4.3 Estado de Cambios de Patrimonio Neto por unidad ejecutora

Anexo 4.4 Estado de Flujo de Efectivo por unidad ejecutora

Anexo 4.5 PP-1 Presupuesto Institucional de Ingresos

Anexo 4.6 PP-2 Presupuesto Institucional de Gastos

Anexo 4.7 EP-1 Estado de Ejecución del Presupuesto de Ingresos y Gastos

Anexo 5: Sistema Nacional de Tesorería

Anexo 5.1: Cartas Fianzas

Anexo 5.2: Documentos Valorados

Anexo 5.3: Fideicomisos

Anexo 5.4: Saldos de Cuentas.

Anexo 5.5: Titulares y Suplentes de las Cuentas

Anexo 5.6: Últimos Giros Realizados en la Fecha de Corte.

Anexo 6: Sistema Nacional de Endeudamiento

Anexo 7: Sistema Nacional de Abastecimiento

Anexo 7.1: Procedimientos de selección (Convocados)

Anexo 7.2.1: Contratos

Anexo 7.2.2: Contratos de Terceros / Locación de Servicios

Anexo 7.3: Bienes Inmuebles y predios en propiedad

Anexo 7.4: Bienes Muebles:

Anexo 7.5: Bienes Muebles Vehículos / Maquinarias.

Anexo 7.6: Aplicativos Informáticos de la Entidad

Anexo 8: Sistema Administrativo de Gestión de Recursos Humanos

Anexo 8.1 Personal CAP/CAS/Otras Modalidades

Anexo 8.2 Funcionarios Sancionados.

Anexo 9: Sistema Nacional de Control

Anexo 9.1 Detalle de los informes de Control Posterior por Unidad Ejecutora

Anexo 9.2 Detalle de los informes de Control Simultáneo por Unidad Ejecutora

Anexo 9.3 Detalle de funcionarios con presunta responsabilidad administrativa - entidad

4029

UNIDAD DE GESTION EDUCATIVA LOCAL MELGAR - UGEL MELGAR AYAVIRI

Anexo 1: Sistema Nacional de Planeamiento estratégico.

Anexo 1.1 Presupuesto asignado para Acciones Estratégicas Institucionales (AEI) del Plan Estratégico Institucional (PEI)

Anexo 1.2 cumplimiento de metas de indicadores de Acciones Estratégicas Institucionales (AEI) del Plan Estratégico Institucional (PEI)

Anexo 2: Sistema Nacional de Presupuesto Público.

Anexo 2.1 A nivel de Unidad Ejecutora, toda Fuente de Financiamiento

Anexo 2.2 A nivel de Unidad Ejecutora por cada Fuente de Financiamiento.

Anexo 2.3 A Nivel de Unidad Ejecutora por Actividades y Proyectos

Anexo 2.4 Resumen a Nivel de Unidad Ejecutora por Función

Anexo 3: Sistema Nacional de Programación Multianual y Gestión de Inversiones

Anexo 3.1: Inversión pública

Anexo 3.2: Obras

Anexo 4: Sistema Nacional de Contabilidad

Anexo 4.1 Estados de situación Financiera por pliego

Anexo 4.2 Estados de Gestión por pliego.

Anexo 4.3 Estado de Cambios de Patrimonio Neto por unidad ejecutora

Anexo 4.4 Estado de Flujo de Efectivo por unidad ejecutora

Anexo 4.5 PP-1 Presupuesto Institucional de Ingresos

Anexo 4.6 PP-2 Presupuesto Institucional de Gastos

Anexo 4.7 EP-1 Estado de Ejecución del Presupuesto de Ingresos y Gastos

Anexo 5: Sistema Nacional de Tesorería

Anexo 5.1: Cartas Fianzas

Anexo 5.2: Documentos Valorados

Anexo 5.3: Fideicomisos

Anexo 5.4: Saldos de Cuentas.

Anexo 5.5: Titulares y Suplentes de las Cuentas

Anexo 5.6: Últimos Giros Realizados en la Fecha de Corte.

Anexo 6: Sistema Nacional de Endeudamiento

Anexo 7: Sistema Nacional de Abastecimiento

Anexo 7.1: Procedimientos de selección (Convocados)

Anexo 7.2.1: Contratos

Anexo 7.2.2: Contratos de Terceros / Locación de Servicios

Anexo 7.3: Bienes Inmuebles y predios en propiedad

Anexo 7.4: Bienes Muebles:

Anexo 7.5: Bienes Muebles Vehículos / Maquinarias.

Anexo 7.6: Aplicativos Informáticos de la Entidad

Anexo 8: Sistema Administrativo de Gestión de Recursos Humanos

Anexo 8.1 Personal CAP/CAS/Otras Modalidades

Anexo 8.2 Funcionarios Sancionados.

Anexo 9: Sistema Nacional de Control

Anexo 9.1 Detalle de los informes de Control Posterior por Unidad Ejecutora

Anexo 9.2 Detalle de los informes de Control Simultáneo por Unidad Ejecutora

Anexo 9.3 Detalle de funcionarios con presunta responsabilidad administrativa - entidad

Anexo 1: Sistema Nacional de Planeamiento estratégico.

Anexo 1.1 Presupuesto asignado para Acciones Estratégicas Institucionales (AEI) del Plan Estratégico Institucional (PEI)

Anexo 1.2 cumplimiento de metas de indicadores de Acciones Estratégicas Institucionales (AEI) del Plan Estratégico Institucional (PEI)

Anexo 2: Sistema Nacional de Presupuesto Público.

Anexo 2.1 A nivel de Unidad Ejecutora, toda Fuente de Financiamiento

Anexo 2.2 A nivel de Unidad Ejecutora por cada Fuente de Financiamiento.

Anexo 2.3 A Nivel de Unidad Ejecutora por Actividades y Proyectos

Anexo 2.4 Resumen a Nivel de Unidad Ejecutora por Función

Anexo 3: Sistema Nacional de Programación Multianual y Gestión de Inversiones

Anexo 3.1: Inversión pública

Anexo 3.2: Obras

Anexo 4: Sistema Nacional de Contabilidad

Anexo 4.1 Estados de situación Financiera por pliego

Anexo 4.2 Estados de Gestión por pliego.

Anexo 4.3 Estado de Cambios de Patrimonio Neto por unidad ejecutora

Anexo 4.4 Estado de Flujo de Efectivo por unidad ejecutora

Anexo 4.5 PP-1 Presupuesto Institucional de Ingresos

Anexo 4.6 PP-2 Presupuesto Institucional de Gastos

Anexo 4.7 EP-1 Estado de Ejecución del Presupuesto de Ingresos y Gastos

Anexo 5: Sistema Nacional de Tesorería

Anexo 5.1: Cartas Fianzas

Anexo 5.2: Documentos Valorados

Anexo 5.3: Fideicomisos

Anexo 5.4: Saldos de Cuentas.

Anexo 5.5: Titulares y Suplentes de las Cuentas

Anexo 5.6: Últimos Giros Realizados en la Fecha de Corte.

Anexo 6: Sistema Nacional de Endeudamiento

Anexo 7: Sistema Nacional de Abastecimiento

Anexo 7.1: Procedimientos de selección (Convocados)

Anexo 7.2.1: Contratos

Anexo 7.2.2: Contratos de Terceros / Locación de Servicios

Anexo 7.3: Bienes Inmuebles y predios en propiedad

Anexo 7.4: Bienes Muebles:

Anexo 7.5: Bienes Muebles Vehículos / Maquinarias.

Anexo 7.6: Aplicativos Informáticos de la Entidad

Anexo 8: Sistema Administrativo de Gestión de Recursos Humanos

Anexo 8.1 Personal CAP/CAS/Otras Modalidades

Anexo 8.2 Funcionarios Sancionados.

Anexo 9: Sistema Nacional de Control

Anexo 9.1 Detalle de los informes de Control Posterior por Unidad Ejecutora

Anexo 9.2 Detalle de los informes de Control Simultáneo por Unidad Ejecutora

Anexo 9.3 Detalle de funcionarios con presunta responsabilidad administrativa - entidad

4038

UNIDAD DE GESTIÓN EDUCATIVA LOCAL YUNGUYO - UGEL YUNGUYO

Anexo 1: Sistema Nacional de Planeamiento estratégico.

Anexo 1.1 Presupuesto asignado para Acciones Estratégicas Institucionales (AEI) del Plan Estratégico Institucional (PEI)

Anexo 1.2 cumplimiento de metas de indicadores de Acciones Estratégicas Institucionales (AEI) del Plan Estratégico Institucional (PEI)

Anexo 2: Sistema Nacional de Presupuesto Público.

Anexo 2.1 A nivel de Unidad Ejecutora, toda Fuente de Financiamiento

Anexo 2.2 A nivel de Unidad Ejecutora por cada Fuente de Financiamiento.

Anexo 2.3 A Nivel de Unidad Ejecutora por Actividades y Proyectos

Anexo 2.4 Resumen a Nivel de Unidad Ejecutora por Función

Anexo 3: Sistema Nacional de Programación Multianual y Gestión de Inversiones

Anexo 3.1: Inversión pública

Anexo 3.2: Obras

Anexo 4: Sistema Nacional de Contabilidad

Anexo 4.1 Estados de situación Financiera por pliego

Anexo 4.2 Estados de Gestión por pliego.

Anexo 4.3 Estado de Cambios de Patrimonio Neto por unidad ejecutora

Anexo 4.4 Estado de Flujo de Efectivo por unidad ejecutora

Anexo 4.5 PP-1 Presupuesto Institucional de Ingresos

Anexo 4.6 PP-2 Presupuesto Institucional de Gastos

Anexo 4.7 EP-1 Estado de Ejecución del Presupuesto de Ingresos y Gastos

Anexo 5: Sistema Nacional de Tesorería

Anexo 5.1: Cartas Fianzas

Anexo 5.2: Documentos Valorados

Anexo 5.3: Fideicomisos

Anexo 5.4: Saldos de Cuentas.

Anexo 5.5: Titulares y Suplentes de las Cuentas

Anexo 5.6: Últimos Giros Realizados en la Fecha de Corte.

Anexo 6: Sistema Nacional de Endeudamiento

Anexo 7: Sistema Nacional de Abastecimiento

Anexo 7.1: Procedimientos de selección (Convocados)

Anexo 7.2.1: Contratos

Anexo 7.2.2: Contratos de Terceros / Locación de Servicios

Anexo 7.3: Bienes Inmuebles y predios en propiedad

Anexo 7.4: Bienes Muebles:

Anexo 7.5: Bienes Muebles Vehículos / Maquinarias.

Anexo 7.6: Aplicativos Informáticos de la Entidad

Anexo 8: Sistema Administrativo de Gestión de Recursos Humanos

Anexo 8.1 Personal CAP/CAS/Otras Modalidades

Anexo 8.2 Funcionarios Sancionados.

Anexo 9: Sistema Nacional de Control

Anexo 9.1 Detalle de los informes de Control Posterior por Unidad Ejecutora

Anexo 9.2 Detalle de los informes de Control Simultáneo por Unidad Ejecutora

Anexo 9.3 Detalle de funcionarios con presunta responsabilidad administrativa - entidad

GOBIERNO REGIONAL PUNO

Lic. Germán Alejo Apaza
GOBERNADOR REGIONAL

GOBIERNO REGIONAL PUNO

CPC. Elvis Elmer Condori Ardiles
GERENTE GENERAL REGIONAL

CERTIFICACIÓN A LA VUELTA

CERTIFICO: La autenticidad de la firma de GERMAN ALEJO APAZA – GOBERNADOR DEL GOBIERNO REGIONAL DE PUNO con DNI. N°44309577 – CREDENCIAL DEL JURADO NACIONAL ELECCIONES quien ha firmado y estampado su huella dactilar en mi presencia. La Notaria que autoriza no asume responsabilidad sobre el contenido del documento. (Art. 108 D. Leg. 1049), de que doy fe.

Puno, 30 MAYO 2022

JESSIE TARCILA ZEGARRA CABRERA
PUNO - PERÚ
C.N.P. Reg. N° 37
C.A.P. Reg. N° 1028
NOTARIA DE PUNO

Jessie T. Zegarra Cabrera
ABOGADA - NOTARIA
PUNO PERÚ

JESSIE TARCILA ZEGARRA CABRERA
NOTARIA DE PUNO

COLEGIO DE NOTARIOS DE PUNO
NIHIL PRIUS FIDE

NOTARIA ZEGARRA

CERTIFICO: La autenticidad de la firma de ELVIS ELMER CONDORI ARDILES – GERENTE GENERAL REGIONAL con DNI. N°01297828 – RESOLUCION EJECUTIVA REGIONAL 175-2022 quien ha firmado y estampado su huella dactilar en mi presencia. La Notaria que autoriza no asume responsabilidad sobre el contenido del documento. (Art. 108 D. Leg. 1049), de que doy fe.

Puno, 30 MAYO 2022

JESSIE TARCILA ZEGARRA CABRERA
PUNO - PERÚ
C.N.P. Reg. N° 37
C.A.P. Reg. N° 1028
NOTARIA DE PUNO

Jessie T. Zegarra Cabrera
ABOGADA - NOTARIA
PUNO PERÚ

JESSIE TARCILA ZEGARRA CABRERA
NOTARIA DE PUNO

COLEGIO DE NOTARIOS DE PUNO
NIHIL PRIUS FIDE

NOTARIA ZEGARRA

0080742663

NOTARIA
ZEGARRA CABRERA JESSIE TARCILA
SERVICIO DE AUTENTICACIÓN E IDENTIFICACIÓN BIOMÉTRICA

INFORMACIÓN PERSONAL

DNI	44309577
Primer Apellido	ALEJO
Segundo Apellido	APAZA
Nombres	GERMAN

CORRESPONDE

Al menos una impresión dactilar capturada (primera impresión dactilar) corresponde al DNI consultado.

ALEJO APAZA, GERMAN
DNI 44309577

INFORMACIÓN DE CONSULTA DACTILAR

Operador: 41262312 - Doris Cuadros Sucasaca

Fecha de Transacción: 30-05-2022 15:03:31

Entidad: 10304227457 - ZEGARRA CABRERA JESSIE TARCILA

VERIFICACIÓN DE CONSULTA

Puede verificar la información en linea en: https://serviciosbiometricos.reniec.gob.pe/identifica3/verification.do

Número de Consulta: 0080742663

Registro Nacional de Identificación y Estado Civil ® RENIEC 2022 - 30/05/2022 15:03:34

0080742292

NOTARIA
ZEGARRA CABRERA JESSIE TARCILA
SERVICIO DE AUTENTICACIÓN E IDENTIFICACIÓN BIOMÉTRICA

INFORMACIÓN PERSONAL

DNI	01297828
Primer Apellido	CONDORI
Segundo Apellido	ARDILES
Nombres	ELVIS ELMER

CORRESPONDE

La primera impresión dactilar capturada corresponde al DNI consultado. La segunda impresión dactilar capturada corresponde al DNI consultado.

CONDORI ARDILES, ELVIS ELMER
DNI 01297828

INFORMACIÓN DE CONSULTA DACTILAR

Operador: 41262312 - Doris Cuadros Sucasaca

Fecha de Transacción: 30-05-2022 14:57:57

Entidad: 10304227457 - ZEGARRA CABRERA JESSIE TARCILA

VERIFICACIÓN DE CONSULTA

Puede verificar la información en línea en:
https://serviciosbiometricos.reniec.gob.pe/identifica3/verification.do

Número de Consulta: 0080742292

Registro Nacional de Identificación y Estado Civil ® RENIEC 2022 - 30/05/2022 14:57:59