GOBIERNO REGIONAL DE PUNO

GERENCIA REGIONAL DE PLANEAMIENTO, PRESUPUESTO Y ACONDICIONAMIENTO TERRITORIAL

PLAN OPERATIVO INSTITUCIONAL MULTIANUAL 2021-2023

SEDE CENTRAL DEL GORE PUNO

ELABORADO EN EL APLICATIVO INFORMÁTICO CEPLAN V.01 CONSISTENCIADO CON LA PROGRAMACIÓN MULTIANUAL DE PRESUPUESTO

Puno, julio del 2020

GOBIERNO REGIONAL PUNO

Resolución Ejecutiva Regional

Nº 308 -2020-GR-GR PUNO

PUNO, 13 OCT. 2020

EL GOBERNADOR REGIONAL DEL GOBIERNO REGIONAL PUNO

Vistos, el Informe Técnico N° 007-2020-GR-PUNO/GRPPAT/SGPI-VML, Oficio Nº 588-2020-G.R.PUNO/GRPPAT; y

CONSIDERANDO:

Que, el Plan Operativo Institucional Multianual 2021-2023 de la Sede Central del Pliego 458 Gobierno Regional Puno, constituye una herramienta de gestión institucional de mediano plazo, donde están contempladas las principales actividades operativas permanentes y proyectos de inversión pública, orientadas básicamente a alcanzar las metas de las acciones y objetivos estratégicos institucional del Plan Estratégico Institucional 2021-2025. Este documento se enmarca en el proceso de gestión por resultados, que busca incrementar la eficacia y el impacto institucional, para el mejoramiento de la calidad de servicios públicos, orientados a mejorar el bienestar de los ciudadanos;

Que, la Guía para el Planeamiento Institucional, señala que cada Entidad Pública, debe elaborar el Plan Operativo Institucional Multianual con un periodo no menor de 3 años, en el aplicativo CEPLAN V.01, debiendo ser aprobado por el Titular de la Entidad;

Que, la Gerencia Regional de Planeamiento Presupuesto y Acondicionamiento Territorial, a través del Oficio Nº 588-2020-G.R.PUNO/GRPPAT, alcanza el "Plan Operativo Institucional Multianual 2021-2023 de la Sede Central del Pliego 458 Gobierno Regional Puno", el mismo que ha sido elaborado en base a la información remitida por las dependencias y/u Oficinas de la Sede Central del Pliego 458 Gobierno Regional Puno, y cuenta con la evaluación favorable de la Subgerencia de Planeamiento e Informática, según se desprende del Informe Técnico Nº 007-2020-GR-PUNO/GRPPAT/SGPI-VM;

Que, contando con la evaluación favorable de la Subgerencia de Planeamiento e Informática de la Gerencia Regional de Planeamiento Presupuesto y Acondicionamiento Territorial, es procedente emitir el acto resolutivo que apruebe el "Plan Operativo Institucional Multianual 2021-2023 de la Sede Central del Pliego 458 Gobierno Regional Puno";

En el marco de las funciones y atribuciones conferidas por la Constitución Política del Perú, Ley Nº 27783, Ley Nº 27867 y su modificatoria Ley Nº 27902;

SE RESUELVE:

ARTICULO PRIMERO.- APROBAR EL "PLAN OPERATIVO INSTITUCIONAL MULTIANUAL 2021-2023 DE LA SEDE CENTRAL DEL PLIEGO 458 GOBIERNO REGIONAL PUNO", el mismo que en anexo aparte y en 108 folios, forma parte de la presente resolución.

ARTICULO SEGUNDO.- Póngase la presente resolución en conocimiento de la Gerencia Regional de Planeamiento Presupuesto y Acondicionamiento Territorial, y dependencias correspondientes.

REGÍSTRESE, COMUNÍQUESE Y PUBLIQUESE

GOBIERNO REGIONAL PUNO
GOBERNACIÓN REGIONAL

GOBIERNO REGIONAL PUNO

AGUSTIN LUQUE CHAYÑA
GOBERNADOR REGIONAL (E)

GOBIERNO REGIONAL PUNO

PLAN OPERATIVO INSTITUCIONAL MULTIANUAL 2021-2023 SEDE CENTRAL DEL GORE PUNO

Prof. AGUSTÍN LUQUE CHAYÑA
Gobernador Regional (e)

Ing. DANTE COASACA NUÑEZ
Gerente General Regional

Ing. ABRAHAM ARIZAPANA PAREDES
Gerente Regional de Planeamiento, Presupuesto y Acondicionamiento Territorial
Ing. ZULEYKA ZOILA PALACIOS CANO
Gerente Regional de Desarrollo Económico
M.Sc. WALTER PAZ QUISPE SANTOS
Gerente Regional de Desarrollo Social
Ing. SANTOS DONATO RAMOS CCOPA
Gerente Regional de Recursos Naturales y Gestión del Medio Ambiente
Ing. WILBER FERNANDO CAYRO ROJAS
Gerente Regional de Infraestructura
CPC. FREDY WILBER GAUNA LARICO
Jefe de la Oficina Regional de Administración
Abog. JOHN WILFREDO MARTÍNEZ MOLINA
Jefe de la Oficina Regional de Asesoría Jurídica
Ing. NARDA YOLANDA CASTILLO CASTILLO
Jefe de la Oficina Regional de Supervisión y Liquidación de Proyectos

GOBIERNO REGIONAL PUNO
VISADO
Sub Gerencia de Planeamiento e Informática

SUB GERENCIA DE PLANEAMIENTO E INFORMÁTICA
M.Sc. ANTONIO MAMANI ARIAS, Sub Gerente
M.Sc. VLADIMIR MONROY LUQUE

PLAN OPERATIVO INSTITUCIONAL MULTIANUAL 2021-2023 SEDE CENTRAL DEL GORE PUNO

ÍNDICE

I. BASE LEGAL 7

II. DECLARACIÓN DE LA POLÍTICA INSTITUCIONAL 7

III. MISIÓN INSTITUCIONAL 9

IV. BREVE DESCRIPCIÓN DE LA INSTITUCIÓN 9
- 4.1. Organigrama Estructural 10
- 4.2. Funciones Generales 14
- 4.3. Funciones Específicas 14
- 4.4. Competencias Exclusivas 15
- 4.5. Competencias Compartidas 15
- 4.6. Triangulo de Bienestar 16

V. ACCIONES ESTRATÉGICAS INSTITUCIONALES PRIORIZADAS POR OBJETIVO ESTRATEGICO INSTITUCIONAL 16

VI. PROGRAMACIÓN MULTIANUAL DE ACTIVIDADES Y PROYECTOS 2021 - 2023 (Reporte del Aplicativo V.01 CEPLAN) 24
- 6.1. Programación Multianual de Actividades y Proyectos de la Sede Central 2021 - 2023 24
- 6.2. Programación de Categorias Presupuestarias y Programas Presupuestales de la Sede Central 2021 - 2023 26
- 6.3. Programación Multianual de Actividades de la Sede Central 2021 - 2023 28
  - 6.3.1. Gobernación Regional REPORTE CEPLAN
  - 6.3.2. Consejo Regional REPORTE CEPLAN
  - 6.3.3. Gerencia General Regional REPORTE CEPLAN
  - 6.3.4. Organo de Control Institucional REPORTE CEPLAN
  - 6.3.5. Procuraduría Pública Regional REPORTE CEPLAN
  - 6.3.6. Oficina Regional de Gestión del Riesgo de Desastres y Seguridad REPORTE CEPLAN
  - 6.3.7. Oficina de Dialogo y Concertación
  - 6.3.8. Oficina de Comunicaciones y Relaciones Públicas REPORTE CEPLAN
  - 6.3.9. Secretaria General
  - 6.3.10. Oficina Regional de Asesoría Juridica REPORTE CEPLAN
  - 6.3.11. Gerencia Regional de Planeamiento, Presupuesto y Acondicionamiento Territorial
    - 6.3.11.1. Gerencia Regional REPORTE CEPLAN
    - 6.3.11.2. Sub Gerencia de Planeamiento REPORTE CEPLAN
      - 6.3.11.2.1 Oficina de Tecnologias de Información y Comunicación REPORTE CEPLAN
    - 6.3.1.1. Sub Gerencia de Presupuesto REPORTE CEPLAN

GOBIERNO REGIONAL PUNO - Sub Gerencia de Planeamiento e Informática - VISADO

6.3.1.2. Sub Gerencia de Programación de Inversiones y Cooperación Técnica Internacional — REPORTE CEPLAN

6.3.1.3. Sub Gerencia de Modernización y Desarrollo Institucional — REPORTE CEPLAN

6.3.1.4. Sub Gerencia de Acondicionamiento Territorial — REPORTE CEPLAN

6.3.2. Oficina Regional de Administración

6.3.2.1. Oficina de Administración — REPORTE CEPLAN

6.3.2.2. Oficina de Contabilidad — REPORTE CEPLAN

6.3.2.3. Oficina de Tesorería — REPORTE CEPLAN

6.3.2.4. Oficina de Abastecimientos y Servicios Auxiliares — REPORTE CEPLAN

6.3.2.5. Oficina de Recursos Humanos — REPORTE CEPLAN

6.3.2.6. Oficina de Bienes Regionales — REPORTE CEPLAN

6.3.2.7. Oficina de Equipo Mecánico — REPORTE CEPLAN

6.3.3. Oficina Regional de Supervisión y Liquidación de Proyectos — REPORTE CEPLAN

6.3.4. Gerencia Regional de Desarrollo Económico — REPORTE CEPLAN

6.3.5. Gerencia Regional de Desarrollo Social — REPORTE CEPLAN

6.3.5.1. Oficina Regional de Discapacitados — REPORTE CEPLAN

6.3.5.2. Asilo de Ancianos Virgen del Rosario de Chucuito — REPORTE CEPLAN

6.3.6. Aldea Infantil Virgen de la Candelaria Salcedo - Puno — REPORTE CEPLAN

6.3.7. Aldea Infantil Niño San Salvador de Capachica - Puno — REPORTE CEPLAN

6.3.8. Gerencia Regional de Infraestructura — REPORTE CEPLAN

6.3.9. Gerencia Regional de Recursos Naturales y Gestión Ambiental — REPORTE CEPLAN

6.3.10. Proyecto Especial Camelidos Sudamericanos — REPORTE CEPLAN

6.3.11. Proyecto Especial Truchas Titicaca — REPORTE CEPLAN

6.3.12. Dirección de Estudios de Pre Inversión — REPORTE CEPLAN

6.3.13. Autoridad Autonoma INKARI

6.3.14. ZEEDEPUNO

6.4. Unidades Operativas de la Sede Central

6.4.1. Dirección Regional de Trabajo y Promoción del Empleo — REPORTE CEPLAN

6.4.2. Archivo Regional Puno — REPORTE CEPLAN

6.4.3. Dirección Regional de Comercio Exterior y Turismo — REPORTE CEPLAN

6.4.4. Dirección Regional de Energía y Minas — REPORTE CEPLAN

6.5. Programación de Proyectos de Inversión Pública de la Sede Central 2021 - 2023

GOBIERNO REGIONAL PUNO - Sub Gerencia de Planeamiento e Informática - VISADO

LISTA DE CUADROS

CUADRO Nº 1:	Objetivos Estrategicos Institucionales Priorizados y Acciones Estratègicas Institucionales	17
CUADRO Nº 2:	Programación Multianual, según Unidades Orgánicas y Direcciones Regionales de la Sede Central, 2021 - 2023	24
CUADRO Nº 3:	Programación Multianual de Categorías Presupuestarias y Programas Presupuestales de la Sede Central, 2021 - 2023	27
CUADRO Nº 4:	Programación Multianual de Proyectos de Inversión Pública de la Sede Central, 2021 – 2023	

LISTA DE FIGURA

FIGURA N° 1:	Organigrama Estructural del Gobierno Regional Puno	13
FIGURA N° 2:	Funciones Generales del Gobierno Regional Puno	14
FIGURA N° 3:	Triángulo del Bienestar	16

GOBIERNO REGIONAL PUNO - SIG - Gerencia de Planeamiento e Informática
VISADO

PRESENTACIÓN

El Plan Operativo Institucional Multianual 2021-2023 de la Sede Central del Gobierno Regional Puno, constituye una herramienta de gestión institucional de mediano plazo, donde están contempladas las principales actividades operativas permanentes y proyectos de inversión pública, orientadas básicamente a alcanzar las metas de las acciones y objetivos estratégicos institucionales del Plan Estratégico Institucional 2021-2025. Este documento se enmarca en el proceso de gestión por resultados, que busca incrementar la eficacia y el impacto institucional, para el mejoramiento de la calidad de servicios públicos, orientados a mejorar el bienestar de los ciudadanos.

Este documento constituye una herramienta técnico operativo orientador, donde se especifica las metas multianuales programadas para los años 2021, 2022 y 2023 de cada una de las unidades orgánicas de la Sede Central del Gobierno Regional Puno, establecidas en la estructura orgánica vigente; en el marco de enfoque de presupuesto por resultados que constituye uno de los pilares de la modernización del Estado, para el mejoramiento de los servicios públicos en beneficio de los ciudadanos.

La formulación del presente Plan Operativo Institucional Multianual, se enmarca en la "Guía para el Planeamiento Institucional", modificada por Resolución de Presidencia de Consejo Directivo Nº 00016-2019-CEPLAN/PCD; esta guia establecen pautas para la elaboración, implementación, seguimiento, evaluación y mejora continua de las políticas y planes institucionales de las entidades públicas, en el marco del ciclo de planeamiento estratégico.

GOBIERNO REGIONAL PUNO - Sub Gerencia de Planeamiento Territorial - VISADO

El documento contiene: I. Bse legal, II. Declaracion de política Institucional, III. Misión Institucional, IV. Breve descripción de la institución, V. Acciones Estrategicas Institucionales priorizadas por Objetivos Estrategico Institucional y VI. Programación Multianual de Actividades y Proyectos de la Sede Central 2021-2023 (Elaborado en el Aplicativo Informático CEPLAN V.01, Anexo B-4).

Prof. AGUSTÍN LUQUE CHAYÑA
Gobernador Regional (e)

PLAN OPERATIVO INSTITUCIONAL MULTIANUAL 2021-2023 DE LA SEDE CENTRAL DEL GORE PUNO

I. BASE LEGAL

- Constitución Política del Perú.
- Ley N° 27783 - Ley de Bases de la Descentralización.
- Ley N° 27867 - Ley Orgánica de Gobiernos Regionales y su Modificatoria Ley Nº 27902.
- Ley N° 28522 - Ley del Sistema Nacional de Planeamiento Estratégico y del Centro Nacional del Planeamiento Estratégico (CEPLAN).
- Ley N° 28411 - Ley General del Sistema Nacional del Presupuesto.
- Directiva N° 001-2020-EF/50.01 "Directiva de Programación Multianual Presupuestaria y Formulación Presupuestaria" y su modificatoria Resolución Directoral Nº 015-2020-EF/50.01.
- Ley N° 27658 - Ley Marco de Modernización de la Gestión del Estado.
- Ley N° 27806 - Ley de Transparencia y Acceso a la Información Pública.
- Ley N° 27815 - Ley del Código de Ética de la Función Pública.
- Decreto Legislativo N° 1088 - Ley del Sistema Nacional de Planeamiento Estratégico y del Centro Nacional de Planeamiento Estratégico.
- Decreto Supremo Nº 004-2013-PCM. Política Nacional de Modernización de la Gestión Pública al 2021.
- Ordenanza Regional Nº 008-2008-CR/GRP, que aprueba "Reglamento de Organizaciones y Funciones" del Gobierno Regional Puno y su modificatoria la Ordenanza Regional Nº 002-2018-GR PUNO.CRP.
- Resolución de Presidencia de Consejo Directivo Nº 053-2018/CEPLAN/PCD, que apruela la Guía para el Planeamineto Institucional y su modificatoria Resolución de Presidencia del Consejo Directivo Nº 00016-2019/CEPLAN/PCD.
- Resolucion Ejecutiva Regional N° 103-2020-GR-GR PUNO, que aprueba el Plan Estrategico Institucional PEI 2021–2025 del Pliego 458 Gobierno Regional del Departamento de Puno.

II. DECLARACIÓN DE LA POLÍTICA INSTITUCIONAL

La gestión del Gobierno Regional Puno, está enmarcada en las políticas del Estado de Acuerdo Nacional, políticas generales del Gobierno hacia el Bicentenario y objetivos estratégicos del Plan de Desarrollo Regional Concertado Puno al 2021, los cuales están centrados al mejoramiento de nivel de vida de la población, mediante la dotación de servicios de calidad, para lo cual es necesario el cierre de brechas de infraestructura o de acceso a servicios hacia el ciudadano; en este contexto la política institucional regional, se enmarca en los objetivos y lineamientos siguientes:

Mejoramiento de las condiciones de vida de la población

- Reducir los niveles de los altos índices de pobreza y pobreza extrema, mediante la diversificación de actividades productivas.
- Fomentar el derecho de la igualdad de oportunidades entre los hombres y mujeres.

- Generar fuentes de empleo, mediante la diversificación de actividades productivas.

Desarrollo social y bienestar de la población

- Disminuir los niveles de desnutrición crónica de niños y niñas de menores de 5 años.
- Reducir la anemia infantil de niños y niñas de 6 a 36 meses de edad.
- Mejorar los servicios de salud, con enfoque intercultural, mediante el mejoramiento y equipamiento d los establecimientos de salud.
- Mejorar los logros de aprendizaje en educación básica regular y educación secundaria.
- Ampliar los servicios básicos del sistema de agua potable y alcantarillado en todos los centros poblados.
- Promover la construcción de viviendas ecológicas saludables con los servicios básicos en especial en las zonas altoandinas.
- Mejorar la infraestructura deportiva y cultural en las principales ciudades de la región.

Desarrollo económico, competitivo y sostenible

- Impulsar una agricultura competitiva, para incrementar los niveles de producción y productividad de los cultivos y crianza de especies pecuarias.
- Mejorar construcción y mejoramiento de infraestructura de riego
- Promover la transformación de productos de origen regional, para generar el valor agregado.
- Mejoramiento de la infraestructura vial departamental, para dinamizar las actividades productivas.
- Promover a nivel nacional los recursos y atractivos turísticos, para generar la afluencia de turistas nacionales y extranjeros.
- Impulsar la crianza de truchas en jaulas flotantes, en especial en el lago Titicaca, lagunas altoandinas.

Desarrollo Institucional y modernización del Estado

- Promover una cultura de integridad y ética pública en los servidores públicos.
- Implementar el servicio de conectividad en los establecimientos de salud, instituciones educativas y centros poblados del medio rural.
- Implementar la gestión por procesos y promover la simplificación administrativa en las dependencias de gobierno regional.
- Mejorar los procesos de la gestión pública, a través innovación y aprovechamiento de nuevas tecnologías para optimizar el desempeño de los servidores públicos.
- Implementación de los instrumentos de gestión en el marco de la modernización.

Lucha contra la corrupción

- Combatir la corrupción en todas las dependencias del gobierno regional
- Implementar las acciones de transparencia y acceso a la información pública
- Fortalecer mecanismos para la gestión de denuncias por presuntos actos de corrupción
- Garantizar la integridad y transparencia en las contrataciones de obras, bienes y servicios
- Promover la participación de la sociedad civil organizada en los espacios de concertación regional.

III. MISIÓN INSTITUCIONAL

La misión institucional se construye a partir de los tres elementos: el rol central de la entidad, sujeto y los atributos; los cuales están orientados a establecer una declaración de su rol para el logro de los objetivos estratégicos; en este sentido estableciéndose la siguiente misión Institucional:

"Promover el desarrollo integral y sostenible de la región Puno, con autonomía e igualdad de oportunidades, en el marco de la gestión pública moderna, transparente, competitiva y concertada, orientado a mejorar la calidad de vida de la población".

IV. BREVE DESCRIPCIÓN DE LA INSTITUCIÓN

El Gobierno Regional Puno, en el marco de la Ley Nº 27867 – Ley Orgánica de Gobiernos Regionales, es una persona jurídica de derecho público, con autonomía política, económica y administrativa en asuntos de su competencia, constituyendo en un Pliego Presupuestal, para su administración económica y financiera. Es una institución pública de mayor jerarquía a nivel de la región Puno.

La finalidad esencial del Gobierno Regional Puno, es fomentar el desarrollo regional integral sostenible, promoviendo la inversión pública y privada y el empleo y garantizar el ejercicio pleno de los derechos y la igualdad de oportunidades de sus habitantes, de acuerdo con los planes y programas nacionales, regionales y locales de desarrollo, en concordancia con las políticas y prioridades nacionales.

Tiene como misión de organizar y conducir la gestión pública regional de acuerdo a sus competencias exclusivas, compartidas y delegadas, en el marco de las políticas nacionales y sectoriales, para contribuir al desarrollo integral y sostenible de la región.

La problemática que afronta el Gobierno Regional Puno, no se cuenta con plena autonomía, en especial en materia económica, porque el proceso de la descentralización no se realizó como establece la Ley de Bases de la Descentralización, el Estado no ha sido capaz de delimitar las competencias y funciones de las entidades públicas para una eficiente gestión; debido a esta situación la mayor asignación de recursos está concentrada en los Organismos Públicos Descentralizados, que dependen del nivel de Gobierno Central. Esta situación distorciona el principio de la descentralización, por cuanto los gobiernos regionales y locales por encontrarse en contacto directo con los ciudadanos, se encuentran en una mejor posibilidad de identificar las necesidades y proveer los mejores servicios públicos.

Por otra parte, el diseño legal de la organizaciones regional, tiene limitaciones que se derivan de los Sistemas Administrativos Nacionales, que regulan los procesos de gestión en toda la administración con un enfoque claramente controlista y restrictivo; los cuales imponen ciertas limitaciones a la autonomía económica y administrativa; como muestra de ello los procesos de gestión: Sistema Nacional de Programación Multianual y Gestión de

Inversiones, Sistema de Presupuesto, Sistema de Abastecimiento, entre otros dependen del Ministerio de Economía y Finanzas.

Otra problemática que atraviesa la institución es que no tiene consolidada la gestión por procesos y es incipiente la implementación de las políticas de modernización de la gestión pública; en tal sentido, es necesario implementar mecanismos, procedimientos e instrumentos que soporten y apoyen en forma adecuada y oportuna los procesos de direccionamiento estratégico, en función de garantizar la prestación de servicios públicos de calidad.

4.1. Organigrama Estructural

El Reglamento de Organizaciones y Funciones (ROF), aprobado por Ordenanza Regional Nº 008-2008-CR/GRP y su modificatoria la Ordenanza Regional N° 002-2018-GR PUNO.CRP, establece la estructura, organizaciones, competencias y funciones del Gobierno Regional Puno. Sin embargo, esta estructura orgánica, no es la más adecuada para el cumplimiento de las funciones y competencias asignadas, ni mucho menos para la gestión de un Estado moderno por resultados, que estable la Política Nacional de Modernización de la Gestión Pública al 2021, aprobado por Decreto Supremo Nº 004-2013-PCM; dado que esta estructura orgánica, ha sido diseñado bajo el modelo único establecido en la Ley Orgánica de Gobiernos Regionales.

El Gobierno Regional Puno, cuenta con la siguiente estructura orgánica:

Órgano de Gobierno

- Consejo Regional
  - Secretaria del Consejo Regional

- Gobernación Regional
  - Oficina Regional de Gestión del Riesgo de Desastres y Seguridad
  - Secretaria General
  - Oficina de Dialogo y Concertación
  - Oficina de Comunicaciones y Relaciones Pùblicas

GOBIERNO REGIONAL PUNO - Sub Gerencia de Planeamiento e Informática - VISADO

Órgano de Alta Dirección

- Gerencia General Regional

Órganos Consultivos y de Coordinación

- Consejo de Coordinación Regional
- Consejos Consultivos Regionales

Órgano de Control

- Organo de Control Institucional

Órgano de Defensa Juridica

- Procuraduría Pública Regional

Órganos de Asesoramiento

- Oficina Regional de Asesoría Jurídica
- Gerencia Regional de Planeamiento, Presupuesto y Acondicionamiento Territorial
  - Sub Gerencia de Planeamiento

- Sub Gerencia de Presupuesto
- Sub Gerencia de Programación de Inversiones y Cooperación Técnica Internacional
- Sub Gerencia de Modernización y Desarrollo Institucional
- Sub Gerencia de Acondicionamiento Territorial

Órganos de Apoyo

- Oficina Regional de Supervisión y Liquidación de Proyectos
- Oficina Regional de Administración
  - Oficina de Contabilidad
  - Oficina de Tesorería
  - Oficina de Recursos Humanos
  - Oficina de Abastecimientos y Servicios Auxiliares
  - Oficina de Bienes Regionales
  - Oficina de Equipo Mecánico

- Oficina de Tecnologias de Información y Comunicación

Órganos de Línea

- Gerencia Regional de Desarrollo Económico
  - Sub Gerencia de Gestión Sectorial y Normatividad
  - Sub Gerencia de Inversión Privada
  - Sub Gerencia de Competitividad Sectorial e Innovación Tecnologica
  - Direcciones Regionales Sectoriales:
    . Dirección Regional Agraria
    . Dirección Regional de La Producción
    . Dirección Regional de Comercio Exterior y Turismo
    . Dirección Regional de Energía y Minas

- Gerencia Regional de Desarrollo Social
  - Sub Gerencia de Gestión Sectorial y Normatividad
  - Sub Gerencia de Asuntos Sociales
  - Sub Gerencia de Cultura y Juventud
  - Sub Gerencia de Atención a Personas con Discapacidad
  - Direcciones Regionales Sectoriales:
    . Dirección Regional de Educación
    . Dirección Regional de Salud
    . Dirección Regional de Trabajo y Promoción de Empleo
    . Dirección Regional de Vivienda y Saneamiento
  - Archivo Regional
  - Aldeas Infantiles y Albergue de Ancianos

- Gerencia Regional de Infraestructura
  - Sub Gerencia de Estudios Definitivos
  - Sub Gerencia de Ejecución de Proyectos
  - Dirección Regional de Transportes y Comunicaciones

- Gerencia Regional de Recursos Naturales y Gestión Ambiental
  - Sub Gerencia de Recursos Naturales
  - Sub Gerencia de Gestión Ambiental
  - Sub Gerencia de Gestión de Recursos Hidricos

- Dirección de Estudios de Pre Inversión

Órganos Desconcentrados

- Proyectos Especiales Regionales
- Autoridad Autonoma INKARI

Órganismos Público Adscrito

- ZEEDEPUNO

GOBIERNO REGIONAL PUNO
VISADO
Sub Gerencia de Planeamiento e Informática

FIGURA Nº 1
ORGANIGRAMA ESTRUCTURAL DEL GOBIERNO REGIONAL PUNO

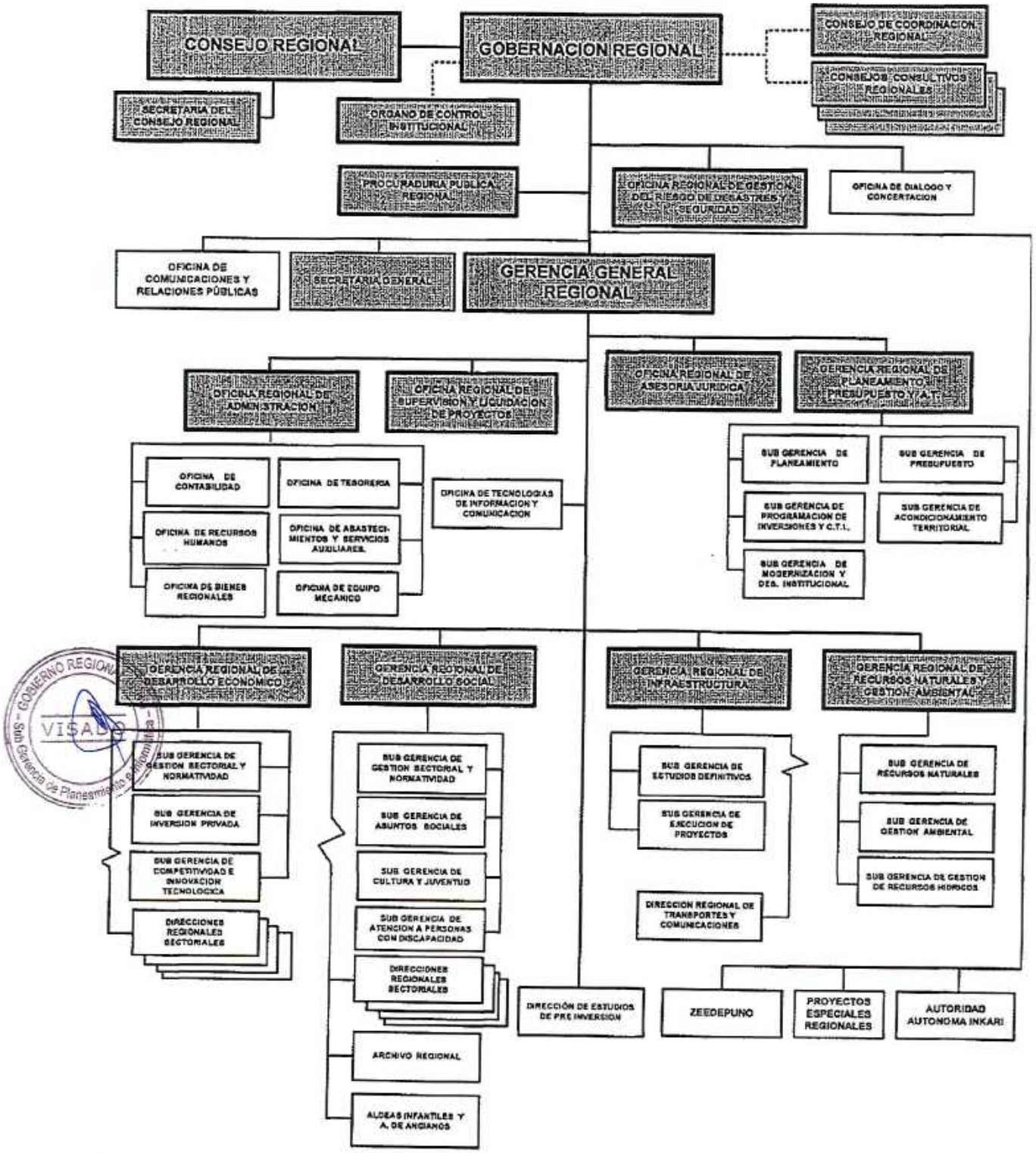

Fuente: Aprobado con Ordenanza Regional N° 002-2018-GR PUNO.CRP.

4.2. Funciones generales

De acuerdo a Ley Nº 27867 Ley Orgánica de Gobiernos Regionales y su Modificatoria Ley N° 27902, y Reglamento de Organizaciones y Funciones del Gobierno Regional Puno, tiene las siguientes funciones generales:

FIGURA Nº 2
FUNCIONES GENERALES DEL GOBIERNO REGIONAL PUNO

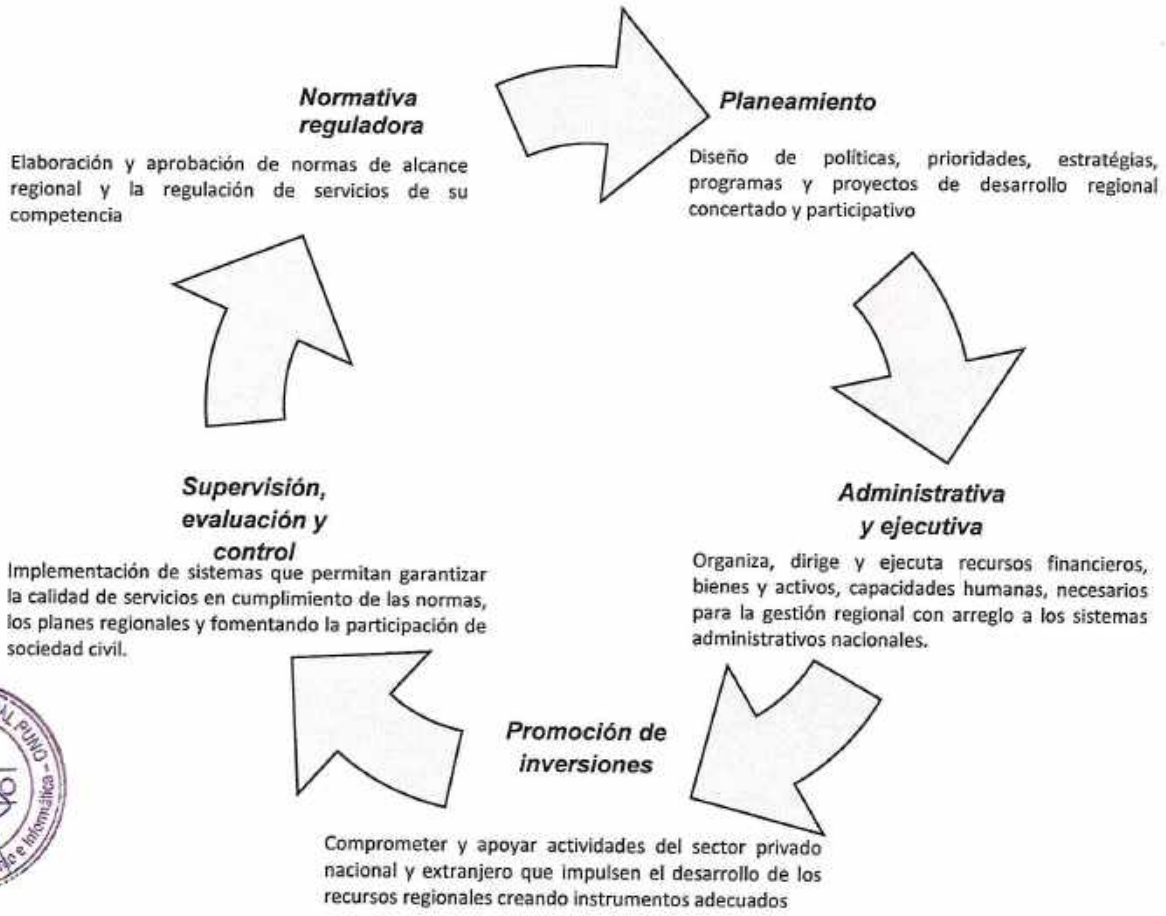

GOBIERNO REGIONAL PUNO - Sub Gerencia de Planeamiento e Informática - VISADO

4.3. Funciones específicas

Según las políticas regionales, le corresponde ejercer funciones específicas en materia de:

- Educación, cultura, ciencia, tecnología, deporte y recreación.
- Trabajo, promoción de empleo y la pequeña microempresa.
- Salud
- Población
- Agraria
- Pesquera
- Ambiental y de ordenamiento territorial
- Industria
- Comercio
- Transportes
- Telecomunicaciones
- Vivienda y saneamiento
- Desarrollo social e igualdad de oportunidades

- Defensa civil
- Administración y adjudicación de terrenos de propiedad del Estado
- Turismo y
- Artesanía

4.4. Competencias exclusivas

- Planificar el desarrollo integral de su región y ejecutar los programas socioeconómicos correspondientes, en armonía con el Plan Nacional de Desarrollo.
- Formular y aprobar el plan de desarrollo regional concertado con las municipalidades y la sociedad civil.
- Aprobar su organización interna y su presupuesto institucional conforme a la Ley de Gestión Presupuestaria del Estado y las leyes anuales de presupuesto.
- Promover y ejecutar las inversiones públicas de ámbito regional en proyectos de infraestructura vial, energética, de comunicaciones y de servicios básicos del ámbito regional, con estrategias de sostenibilidad, competitividad, oportunidades de inversión privada, dinamizar mercados y rentabilizar actividades.
- Diseñar y ejecutar programas regionales de cuencas, corredores económicos y de ciudades intermedias.
- Promover la formación de empresas y unidades económicas regionales para concertar sistemas productivos y de servicios.
- Facilitar los procesos orientados a los mercados internacionales para la agricultura, la agroindustria, la artesanía, la actividad forestal y otros sectores productivos de acuerdo a sus potencialidades.
- Desarrollar circuitos turísticos que puedan convertirse en ejes de desarrollo.
- Concretar acuerdos con otras regiones para el fomento y el desarrollo económico, social y ambiental.
- Administrar y adjudicar los terrenos urbanos y eriazos de propiedad del Estado en su jurisdicción, con excepción de los terrenos de propiedad municipal.
- Organizar y aprobar los expedientes técnicos sobre acciones de demarcación territorial en su jurisdicción conforme a la Ley de la materia.
- Promover la modernización de la pequeña y mediana empresa regional, articuladas con las tareas de educación, empleo y la actualización e innovación tecnológica.
- Dictar las normas sobre los asuntos y materias de su responsabilidad y proponer las iniciativas legislativas correspondientes.
- Promover el uso sostenible de los recursos forestales y de biodiversidad.

4.5. Competencias compartidas

- Educación: Gestión de los servicios educativos de nivel inicial, primaria, secundaria y superior no universitaria, con criterios de interculturalidad orientados a potenciar la formación para el desarrollo.
- Salud pública.
- Promoción, gestión y regulación de actividades económicas y productivas en su ámbito y nivel, correspondientes a los sectores agricultura, pesquería, industria, comercio, turismo, energía, hidrocarburos, minas, transportes, comunicaciones y medio ambiente.
- Gestión sostenible de los recursos naturales y mejoramiento de la calidad ambiental.
- Preservación y administración de las reservas y áreas naturales protegidas regionales.
- Difusión de la cultura y potenciación de todas las instituciones artísticas y culturales regionales.
- Competitividad regional y la promoción de empleo productivo en todos los niveles, concertando los recursos públicos y privados.
- Participación ciudadana, alentando la concertación entre los intereses públicos y privados en todos los niveles.

4.6. Triangulo de bienestar

Las intervenciones con actividades permanentes y proyectos de inversión están orientadas:

Desarrollo social : Salud, educación, nutrición y saneamiento.
Competitividad : Transporte, riego, ambiente y electrificación.

FIGURA Nº 3
TRIÁNGULO DEL BIENESTAR

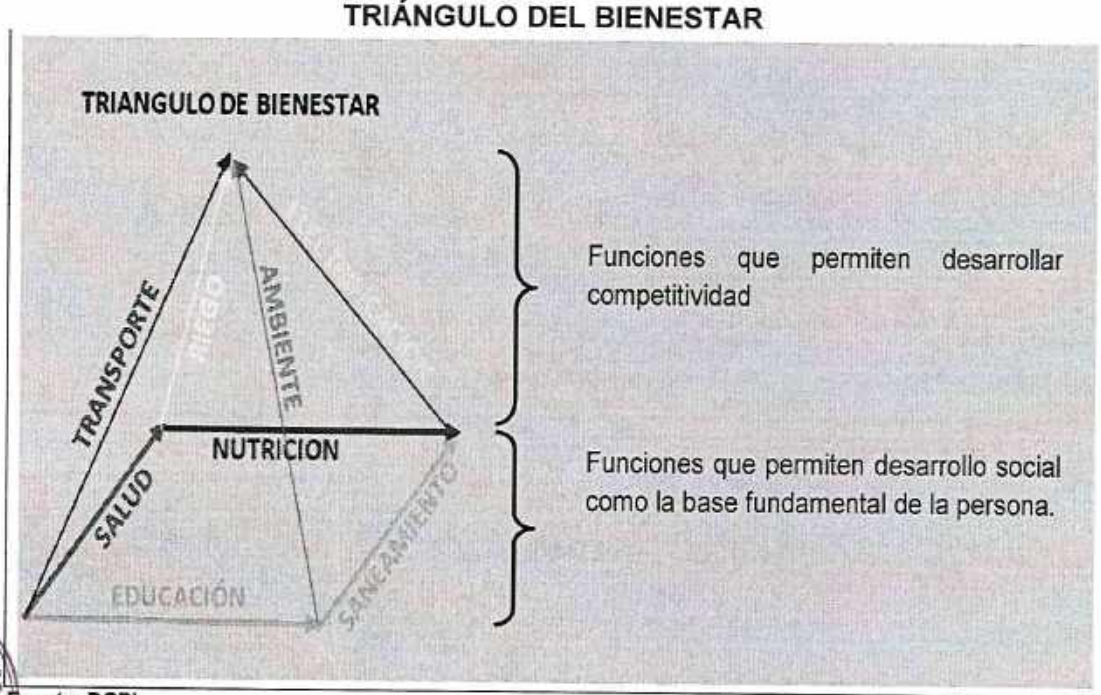

Fuente: DGPI

GOBIERNO REGIONAL PUNO - Sub Gerencia de Planeamiento e Inversiones VISADO

V. ACCIONES ESTRATÉGICAS INSTITUCIONALES PRIORIZADAS POR OBJETIVO ESTRATEGICO INSTITUCIONAL

CUADRO N° 1
OBJETIVOS ESTRATÉGICOS INSTITUCIONALES PRIORIZADOS Y ACCIONES ESTRATÉGICAS INSTITUCIONALES DEL PEI 2021 – 2025

PRIORIDAD	OBJETIVO ESTRATÉGICO INSTITUCIONAL		VINCULACIÓN CON LA PGG AL 2021	PRIORIDAD	ACCION ESTRATÉGICA INSTITUCIONAL		VINCULACIÓN CON LA PGG AL 2021	U.O. RESPONSABLE
	CÓDIGO	DESCRIPCIÓN			CÓDIGO	DESCRIPCIÓN		
1	OEI.01	Reducir la desnutrición crónica en niños (as) menores de 05 años en la región Puno	Eje 4 Lineamiento 4.1	1	AEI. 01.01	Vacuna completa suministrada en forma oportuna a niños (as) menores de 5 años	Eje 4 Lineamiento 4.2	Dirección Regional de Salud
				2	AEI.01.02	Control de crecimiento y desarrollo CRED completo para niños (as) menores de 5 años	Eje 4 Lineamiento 4.2	Dirección Regional de Salud
				3	AEI.01.04	Servicio de agua segura mediante el sistema de abastecimiento a los hogares	Eje 4 Lineamiento 4.2	Dirección Regional de Salud
				4	AEI.01.03	Prácticas saludables en familias con niños (as) menores de 5 años	Eje 4 Lineamiento 4.2	Dirección Regional de Salud
2	OEI.02	Disminuir la anemia en niños y niñas de 6 a menores de 36 meses de edad	Eje 4 Lineamiento 4.1	1	AEI.02.01	Hierro y ácido fólico con dosis suplementadas a madres gestantes	Eje 4 Lineamiento 4.1	Dirección Regional de Salud
				2	AEI.02.04	Lactancia con leche materna exclusiva a niños (as) menores de 6 meses	Eje 4 Lineamiento 4.1	Dirección Regional de Salud
				3	AEI.02.03	Anemia prevenida en forma oportuna en familias con niños (as) de 6 a 36 meses	Eje 4 Lineamiento 4.1	Dirección Regional de Salud
				4	AEI.02.02	Micronutrientes y hierro con dosis completa para niños (as) de 6 a 36 meses.	Eje 4 Lineamiento 4.1	Dirección Regional de Salud
3	OEI.03	Reducir la mortalidad materna – neonatal	Eje 4 Lineamiento 4.2	1	AEI.03.01	Servicios de métodos de planificación familiar bajo consentimiento, para población de 15 a 49 años	Eje 4 Lineamiento 4.1	Dirección Regional de Salud
				2	AEI.03.04	Atención institucional en forma oportuna al recién nacido	Eje 4 Lineamiento 4.1	Dirección Regional de Salud

GOBIERNO REGIONAL PUNO - Gerencia de Planeamiento e Informática - VISADO

PRIORIDAD	OBJETIVO ESTRATÉGICO INSTITUCIONAL		VINCULACIÓN CON LA PGG AL 2021	PRIORIDAD	ACCION ESTRATÉGICA INSTITUCIONAL		VINCULACIÓN CON LA PGG AL 2021	U.O. RESPONSABLE
	CÓDIGO	DESCRIPCIÓN			CÓDIGO	DESCRIPCIÓN		
3	OEI.03	Reducir la mortalidad materna – neonatal	Eje 4 Lineamiento 4.2	3	AEI.03.03	Atención del parto institucional en forma oportuna a gestantes	Eje 4 Lineamiento 4.1	Dirección Regional de Salud
				4	AEI.03.02	Atención pre natal integral para gestante reenfocada	Eje 4 Lineamiento 4.1	Dirección Regional de Salud
4	OEI.04	Mejorar la calidad de servicios de salud para la atención de la población.	Eje 4 Lineamiento 4.2	1	AEI.04.03	Atención oportuna para población en riesgo por causas externas.	Eje 4 Lineamiento 4.1	Dirección Regional de Salud
				2	AEI.04.01	Servicios de prevención y control de enfermedades transmisibles en forma oportuna y de calidad a la población	Eje 4 Lineamiento 4.1	Dirección Regional de Salud
				3	AEI.04.02	Servicios de prevención y control de enfermedades no transmisibles en forma oportuna y de calidad a la población	Eje 4 Lineamiento 4.1	Dirección Regional de Salud
5	OEI.05	Mejorar los niveles de logros de aprendizaje en los (as) estudiantes de educación básica	Eje 4 Lineamiento 4.3	1	AEI.05.01	Servicios de educación oportuna, integral y de calidad a la población de educación básica	Eje 4 Lineamiento 4.3	Dirección Regional de Educación
				2	AEI.05.02	Capacitación integral y de calidad para docentes de Educación Básica	Eje 4 Lineamiento 4.3	Dirección Regional de Educación
6	OEI.06	Ampliar el acceso a la Educación Básica	Eje 4 Lineamiento 4.3	1	AEI.06.01	Cobertura educativa de asistencia integral para la población de 3 a 16 años	Eje 4 Lineamiento 4.3	Dirección Regional de Educación
7	OEI.07	Mejorar la calidad de los servicios educativos en las instituciones de educación no universitaria	Eje 4 Lineamiento 4.3	1	AEI.07.01	Servicio educativo integral y de calidad a los (as) estudiantes de educación superior no universitaria	Eje 4 Lineamiento 4.3	Dirección Regional de Educación
				2	AEI.07.02	Servicio educativo integral a los (as) estudiantes de educación técnico productiva	Eje 4 Lineamiento 4.3	Dirección Regional de Educación

GOBIERNO REGIONAL PUNO – Sub Gerencia de Planeamiento e Informática – VISADO

PRIORIDAD	OBJETIVO ESTRATÉGICO INSTITUCIONAL		VINCULACIÓN CON LA PGG AL 2021	PRIORIDAD	ACCION ESTRATÉGICA INSTITUCIONAL		VINCULACIÓN CON LA PGG AL 2021	U.O. RESPONSABLE
	CÓDIGO	DESCRIPCIÓN			CÓDIGO	DESCRIPCIÓN		
8	OEI.09	Impulsar la competitividad de principales cadenas productivas de la región Puno	Eje 3 Lineamiento 3.4	1	AEI.09.02	Infraestructura de riego tecnificado para productores agrícolas	Eje 3 Lineamiento 3.4	PRORRIDRE
				2	AEI.09.01	Capacitación y asistencia técnica integral y focalizada para productores agropecuarios	Eje 3 Lineamiento 3.4	Dirección Regional Agraria
				3	AEI.09.03	Transferencia tecnológica focalizada para productores de trucha	Eje 3 Lineamiento 3.4	Dirección Regional de La Producción
				4	AEI.09.05	Capacitación técnica integral para la productividad de las empresas industriales manufactureras de metal mecánica	Eje 3 Lineamiento 3.4	Dirección Regional de La Producción
				5	AEI.09.04	Capacitación técnica integral focalizada para microempresarios de confecciones de prendas de vestir	Eje 3 Lineamiento 3.4	Dirección Regional de La Producción
9	OEI.14	Mejorar la infraestructura vial de los corredores económicos de la región Puno	Eje 3 Lineamiento 3.2	1	AEI.14.01	Infraestructura vial con mantenimiento rutinario y periódico oportuno para la población	Eje 3 Lineamiento 3.2	Dirección Regional de Transportes y Comunicaciones
10	OEI.15	Mejorar el manejo sostenible de los recursos naturales de la región Puno	Eje 3 Lineamiento 3.4	1	AEI.15.01	Gestión sistematizada de recursos hídricos de las de la región Puno.	Eje 3 Lineamiento 3.4	Gerencia Regional de Recursos Naturales y Gestión del Ambiente
				2	AEI.15.03	Estrategias adecuadas de conservación de especies forestales nativas y exóticas	Eje 3 Lineamiento 3.4	Gerencia Regional de Recursos Naturales y Gestión del Ambiente
				3	AEI.15.02	Estrategias adecuadas de conservación de especies de flora y fauna silvestre	Eje 3 Lineamiento 3.4	Gerencia Regional de Recursos Naturales y Gestión del Ambiente

GOBIERNO REGIONAL PUNO VISADO Sub Gerencia de Planeamiento e Informática

PRIORIDAD	OBJETIVO ESTRATÉGICO INSTITUCIONAL		VINCULACIÓN CON LA PGG AL 2021	PRIORIDAD	ACCION ESTRATÉGICA INSTITUCIONAL		VINCULACIÓN CON LA PGG AL 2021	U.O. RESPONSABLE
	CÓDIGO	DESCRIPCIÓN			CÓDIGO	DESCRIPCIÓN		
11	OEI.16	Mejorar la capacidad adaptativa de las poblaciones, ecosistemas, y servicios públicos ante los efectos del cambio climático en la región Puno	Eje 3 Lineamiento 3.4	1	AEI.16.01	Plan de acción y estrategias adecuadas para la adaptación del cambio climático.	Eje 2 Lineamiento 2.2	Gerencia Regional de Recursos Naturales y Gestión del Ambiente
				2	AEI.16.02	Implementación de acciones en forma oportuna ante eventos extremos de cambio climático para las poblaciones vulnerables	Eje 2 Lineamiento 2.2	Gerencia Regional de Recursos Naturales y Gestión del Ambiente
12	OEI.17	Promover el proceso de ordenamiento territorial de la región Puno	Eje 5 Lineamiento 5.2	1	AEI.17.01	Información especializada (ZEE) para el ordenamiento territorial para las instituciones públicas, privadas y población	Eje 5 Lineamiento 5.2	Gerencia Regional de Recursos Naturales y Gestión del Ambiente
13	OEI.18	Mejorar el sistema de gestión ambiental de la región Puno	Eje 3 Lineamiento 3.4	1	AEI.18.01	Información de instrumentos de gestión ambiental para las entidades públicas, privadas y población.	Eje 3 Lineamiento 3.4	Gerencia Regional de Recursos Naturales y Gestión del Ambiente
				2	AEI.18.02	Asistencia técnica especializada en calidad ambiental, permanente y focalizada para las instituciones públicas y población	Eje 3 Lineamiento 3.4	Gerencia Regional de Recursos Naturales y Gestión del Ambiente
14	OEI.08	Fortalecer la gestión institucional del Gobierno Regional Puno	Eje 2 Lineamiento 1.1	1	AEI.08.01	Infraestructura y equipamiento mejorado en las instituciones públicas	Eje 2 Lineamiento 2.2	Gerencia Regional de Infraestructura
				2	AEI.08.04	Instrumentos de gestión implementados en las dependencias del Gobierno Regional	Eje 2 Lineamiento 2.2	Sub Gerencia de Modernización y Desarrollo Institucional
				3	AEI.08.13	Procesos técnicos de sistemas administrativos implementados oportunamente en GOREPUNO	Eje 2 Lineamiento 1.2	Oficina de Contabilidad
				4	AEI.08.03	Capacidades fortalecidas de manera permanente a los servidores públicos	Eje 2 Lineamiento 2.2	Oficina de Recursos Humanos

GOBIERNO REGIONAL PUNO - Sub Gerencia de Planeamiento e Informática - VISADO

PRIORIDAD	OBJETIVO ESTRATÉGICO INSTITUCIONAL		VINCULACIÓN CON LA PGG AL 2021	PRIORIDAD	ACCION ESTRATÉGICA INSTITUCIONAL		VINCULACIÓN CON LA PGG AL 2021	U.O. RESPONSABLE
	CÓDIGO	DESCRIPCIÓN			CÓDIGO	DESCRIPCIÓN		
14	OEI.08	Fortalecer la gestión institucional del Gobierno Regional Puno	Eje 2 Lineamiento 1.1	5	AEI.08.02	Conectividad institucional fortalecida en las entidades públicas	Eje 2 Lineamiento 1.2	Oficina de Tecnología de Información y Comunicación
				6	AEI.08.08	Puesta en valor del patrimonio documental de la región Puno	Eje 2 Lineamiento 2.2	Archivo Regional Puno
				7	AEI.08.07	Programas de desarrollo integral en zonas de frontera y limítrofes	Eje 2 Lineamiento 2.2	Sub Gerencia de Prog. Multianual de Inversiones y C.T.I.
				8	AEI.08.11	Recursos y bienes gestionados en forma oportuna de GOREPUNO	Eje 2 Lineamiento 2.2	Oficina Regional de Control Interno
				9	AEI.08.10	Procesos y espacios de participación ciudadana fortalecida en la gestión pública regional	Eje 2 Lineamiento 1.2	Sub Gerencia de Planeamiento
				10	AEI.08.12	Proyectos de inversión transferidos oportunamente para su mantenimiento y operación	Eje 2 Lineamiento 2.2	Oficina Regional de Supervisión y LP
				11	AEI.08.14	Infraestructura deportiva moderna para práctica del deporte de alta competencia de la región Puno	Eje 4 Lineamiento 4.3	Gerencia Regional de Desarrollo Social
				12	AEI.08.09	Registros sistematizados de bienes del Gobierno Regional Puno	Eje 2 Lineamiento 2.2	Oficina de Bienes Regionales
				13	AEI.08.05	Servicios de prevención integral con operativos multisectoriales en seguridad ciudadana en la región Puno	Eje 4 Lineamiento 4.5	Oficina Regional de Gestión del Riesgo de Desastres y Seguridad
				14	AEI.08.06	Atención psicológica especializada, preventiva e integral a personas y familias	Eje 4 Lineamiento 4.6	Oficina Regional de Gestión del Riesgo de Desastres y Seg

GOBIERNO REGIONAL PUNO - Sub Gerencia de Planeamiento e Informática - VISADO

PRIORIDAD	OBJETIVO ESTRATÉGICO INSTITUCIONAL		VINCULACIÓN CON LA PGG AL 2021	PRIORIDAD	ACCION ESTRATÉGICA INSTITUCIONAL		VINCULACIÓN CON LA PGG AL 2021	U.O. RESPONSABLE
	CÓDIGO	DESCRIPCIÓN			CÓDIGO	DESCRIPCIÓN		
15	OEI.13	Promover el turismo en la región de Puno	Eje 3 Lineamiento 3.4	1	AEI.13.01	Capacitación integral para las empresas prestadoras de servicios turísticos	Eje 3 Lineamiento 3.4	Dirección Regional de Comercio Exterior y Turismo
				2	AEI.13.02	Capacitación en forma permanente en líneas de producción y comercialización a los (as) artesanos (as)	Eje 3 Lineamiento 3.4	Dirección Regional de Comercio Exterior y Turismo
				3	AEI.13.03	Asistencia oportuna e integral a la diversidad de danzas autóctonas, originarias y mestizas y expresiones artísticas de la región Puno	Eje 4 Lineamiento 4.6	Dirección Regional de Comercio Exterior y Turismo
16	OEI.12	Promover el empleo adecuado de la población económicamente activa ocupada de la región Puno	Eje 3 Lineamiento 3.6	1	AEI.12.01	Capacitación laboral permanente y oportuna para la PEA ocupada en la región Puno	Eje 3 Lineamiento 3.6	Dirección Regional de Trabajo y Promoción del Empleo
17	OEI.11	Promover la actividad minera y energía eléctrica de la región de Puno	Eje 3 Lineamiento 3.4	1	AEI.11.02	Energía eléctrica integral para la población rural de la región Puno	Eje 3 Lineamiento 3.4	Dirección Regional de Energía y Minas
				2	AEI.11.01	Proceso de formalización oportuna de pequeños mineros y mineros artesanales	Eje 3 Lineamiento 3.4	Dirección Regional de Energía y Minas
				3	AEI.11.03	Energía eléctrica mediante paneles solares y pequeñas centrales hidroeléctricas para la población rural	Eje 3 Lineamiento 3.4	Dirección Regional de Energía y Minas

GOBIERNO REGIONAL PUNO
VISADO
Sub Gerencia de Planeamiento e Informática

PRIORIDAD	OBJETIVO ESTRATÉGICO INSTITUCIONAL		VINCULACIÓN CON LA PGG AL 2021	PRIORIDAD	ACCION ESTRATÉGICA INSTITUCIONAL		VINCULACIÓN CON LA PGG AL 2021	U.O. RESPONSABLE
	CÓDIGO	DESCRIPCIÓN			CÓDIGO	DESCRIPCIÓN		
18	OEI.19	Reducir la vulnerabilidad ante el riesgo de desastres naturales y antrópicos de la región Puno	Eje 3 Lineamiento 3.3	1	AEI.19.01	Capacidad instalada para la preparación y respuesta frente a emergencias y desastres en la región Puno	Eje 3 Lineamiento 3.3	Oficina Regional de Gestión del Riesgo de Desastres y Seguridad
				2	AEI.19.02	Estudios para la estimación del riesgo de desastres de la región Puno	Eje 3 Lineamiento 3.3	Oficina Regional de Gestión del Riesgo de Desastres y Seguridad
				3	AEI.19.03	Gestión del riesgo de desastres y adaptación al cambio climático de la población vulnerable	Eje 3 Lineamiento 3.3	Oficina Regional de Gestión del Riesgo de Desastres y Seguridad
				4	AEI.19.04	Prácticas seguras frente al riesgo de desastres para la resiliencia de la población vulnerable	Eje 3 Lineamiento 3.3	Oficina Regional de Gestión del Riesgo de Desastres y Seguridad
				5	AEI.19.05	Servicios públicos seguros ante emergencias y desastres para la población vulnerable	Eje 3 Lineamiento 3.3	Oficina Regional de Gestión del Riesgo de Desastres y Seguridad
19	OEI.10	Garantizar el derecho de propiedad de predios rústicos de las familias y comunidades de la región Puno.	Eje 2 Lineamiento 2.2	1	AEI.10.01	Entrega de títulos de propiedad de manera oportuna para productores agrarios	Eje 2 Lineamiento 2.2	Dirección Regional Agraria

Fuente: Plan Estrategico Institucional PEI 2021 – 2023 del Pliego 458 Gobierno bRegional del Departamento de Puno

GOBIERNO REGIONAL PUNO - Sub Gerencia de Planeamiento e Informática - VISADO

VI. PROGRAMACIÓN MULTIANUAL DE ACTIVIDADES Y PROYECTOS 2021-2023 (Reporte del Aplicativo V.01 CEPLAN)

6.1. Programación Multianual de Actividades y Proyectos de la Sede Central, 2021-2023

Se cuenta con 24 centros de costo para la programación multianual de actividades y proyectos para los años 2021, 2022 y 2023 de los cuales la Gerencia Regional de Infraestructura es la que tiene mayor monto de programación, debido a que esta a cargo de la mayoría de proyectos de inversión publica del Gobierno Regional Puno.

CUADRO N° 2
PROGRAMACION MULTIANUAL, SEGÚN UNIDADES ORGÁNICAS Y DIRECCIONES REGIONALES DE LA SEDE CENTRAL, 2021-2023
(SOLES)

N°	Dependencias	Año 2021			Año 2022			Año 2023		
		Actividades	Proyectos	Total	Actividades	Proyectos	Total	Actividades	Proyectos	Total
1	Gobernación Regional	976,687		976,687	916,687		916,687	974,372		974,372
2	Consejo Regional	1,128,263		1,128,263	1,128,263		1,128,263	1,128,263		1,128,263
3	Gerencia General Regional	520,340		520,340	520,340		520,340	520,340		520,340
4	Oficina de Control Institucional	326,068		326,068	326,068		326,068	326,068		326,068
5	Procuraduría Pública Regional	154,939		154,939	154,939		154,939	154,939		154,939
6	Oficina Regional de Gestión del Riesgo de Desastres y Seguridad	2,204,834		2,204,834	2,204,834		2,204,834	2,204,234		2,204,234
7	Oficina de Comunicaciones y Relaciones Públicas	500,946		500,946	500,946		500,946	500,946		500,946
8	Oficina Regional de Asesoría Jurídica	346,108		346,108	346,108		346,108	346,108		346,108
9	Gerencia Regional de Planeamiento, Presupuesto y Acondicionamiento Territorial (*)	5,381,317		5,381,317	5,441,317		5,441,317	5,380,317		5,380,317
10	Oficina Regional de Administración (**)	9,383,146		9,383,146	9,383,150		9,383,150	9,384,250		9,384,250
11	Gerencia Regional de Desarrollo Económico	510,370	7,000,000	7,510,370	510,370	5,000,000	5,510,370	510,370	5,000,000	5,510,370
12	Gerencia Regional de Desarrollo Social (***)	584,210		584,210	584,210		584,210	584,210		584,210

GOBIERNO REGIONAL PUNO
VISADO
Sub Gerencia de Planeamiento e Informática

N°	Dependencias	Año 2021			Año 2022			Año 2023		
		Actividades	Proyectos	Total	Actividades	Proyectos	Total	Actividades	Proyectos	Total
13	Aldea Infantil Virgen de la Candelaria Salcedo - Puno	649,198		649,198	649,198		649,198	649,198		649,198
14	Aldea Infantil Niño San Salvador de Capachica - Puno	414,385		414,385	414,385		414,385	414,385		414,385
15	Gerencia Regional de Infraestructura	1,889,756	99,673,392	101,563,148	1,889,759	63,005,147	64,894,906	1,889,759	36,317,157	38,206,916
16	Gerencia Regional de Recursos Naturales y Gestión del Medio Ambiente	628,798	2,000,000	2,628,798	628,798	6,000,000	6,628,798	628,798	8,248,301	8,877,099
17	Proyecto Especial - PETT		3,670,903	3,670,903		3,670,903	3,670,903		3,670,903	3,670,903
18	Proyecto Especial - PECSA		3,000,000	3,000,000		2,000,000	2,000,000			
20	Dirección de Estudios de Pre inversión		5,631,554	5,631,554		3,000,000	3,000,000		24,289,814	24,289,814
21	Dirección Regional de Trabajo y Promoción del Empleo (****)	1,867,187		1,867,187	1,867,187		1,867,187	1,867,187		1,867,187
22	Archivo Regional Puno	927,542		927,542	927,542		927,542	927,542		927,542
23	Dirección Regional de Comercio Exterior y Turismo	899,163		899,163	899,163		899,163	899,163		899,163
24	Dirección Regional de Energia y Minas	802,915		802,915	802,915		802,915	802,915		802,915
	Total	**30,096,172**	**120,975,849**	**151,072,021**	**30,096,179**	**82,676,050**	**112,772,233**	**30,093,364**	**77,526,175**	**107,619,539**
	%	**19.92**	**80.08**	**100.00**	**26.69**	**73.31**	**100.00**	**27.96**	**72.04**	**100.00**

Fuente: Sub Gerencia de Presupuesto, Programación Multianual del Gasto 2021-2023 de la Sede Central.

En Actividades:

(*) Incluye para Planeamiento incluye pago de pensiones y otras prestaciones sociales, asi como pago de personal de las cinco sub gerencias correspondientes.

(**) Incluye para Administración pago de deuda interna y pago de obligaciones previsionales, asi como pago de personal de las seis oficinas correspondientes

(***) Incluye para Gerencia Regional de Desarrollo Social la Oficina de OREDIS y Asilo de Ancianos

(****) Incluye para Dirección Regional de Trabajo y Promoción del Empleo el Programa Presupuestal

GOBIERNO REGIONAL PUNO
VISADO
Sub Gerencia de Planeamiento e Informática

6.2. Programación de Categorías Presupuestarias y Programas Presupuestales de la Sede Central 2021 - 2023

La estructura funcional programática del presupuesto del Gobierno Regional, está enmarcado en los lineamientos que establece el Ministerio de Economía y Finanzas. Es un instrumento de gestión del Estado para el logro de resultados a favor de la población.

Las categorías presupuestarias como parte de la estructura funcional programática son:

- ***Programas presupuestales (PP),*** constituye un instrumento del Presupuesto por Resultado (PpR), que está orientado a proveer productos para lograr resultados y objetivos institucionales.

- ***Acciones centrales (AC),*** constituidas por actividades que no resultan en productos, orientadas a la gestión de recursos humanos, materiales y financieros de la entidad y son acciones transversales que contribuyen al logro de los resultados.

- ***Asignaciones presupuestarias que no resultan en productos (APNOP),*** comprende las actividades que no resultan en la entrega de un producto, se considera también a los proyectos e intervenciones que aún no se han identificado como parte de un programa presupuestal.

El programa presupuestal Reduccion del Costo, Tiempo e Inseguridad en el Sistema de Transporte, concentra mayor monto porgramado; seguido del programa presupuestal Logros de Aprendizaje de Estudiantes de la Educacion Basica Regular y demás programas presupuestales, los cuales se detallan en el cuadro siguiente:

GOBIERNO REGIONAL PUNO - SIAS - Gerencia de Planeamiento e Informática - VISADO

CUADRO N° 3
PROGRAMACIÓN MULTIANUAL DE CATEGORIAS PRESUPUESTARIAS Y PROGRAMAS PRESUPUESTALES DE LA SEDE CENTRAL, 2021 – 2023
(SOLES)

	Categorias Presupuestarias / Función	Año 2021	Año 2022	Año 2023
Programas Presupuestales		**73,865,971**	**47,437,993**	**33,749,403**
Salud		**5,000,000**	**0**	**0**
1	0001: Programa Articulado Nutricional	5,000,000		
Educación		**18,025,750**	**0**	**0**
2	0090: Logros de Aprendizaje de Estudiantes de la Educacion Basica Regular	11,921,219		
3	0150: Incremento en el Acceso de la Población a los Servicios Educativos Públicos de la Educación Básica	6,104,531		
Agropecuaria		**2,000,000**	**2,000,000**	**0**
4	0121: Mejora de la Articulacion de Pequeños Productores al Mercado	2,000,000	2,000,000	
Orden Público y Seguridad		**2,204,834**	**2,204,834**	**2,204,234**
5	0068: Reduccion de Vulnerabilidad y Atencion de Emergencias por Desastres	2,204,834	2,204,834	2,204,234
Transporte		**22,652,940**	**38,005,147**	**26,317,157**
6	0138: Reduccion del Costo, Tiempo e Inseguridad en el Sistema de Transporte	22,652,940	38,005,147	26,317,157
Pesca		**3,670,903**	**3,670,903**	**3,670,903**
7	0095: Fortalecimiento de la Pesca Artesanal	3,670,903	3,670,903	3,670,903
Trabajo		**1,557,109**	**1,557,109**	**1,557,109**
8	0103: Fortalecimiento de las Condiciones Laborales	1,538,365	1,538,365	1,538,365
9	0116: Mejoramiento de la Empleabilidad e Inserción Laboral - PROEMPLEO	18,744	18,744	18,744
Cultura y Deporte		**18,754,435**	**0**	**0**
10	0101: Incremento de la Práctica de Actividades Físicas, Deportivas y Recreativas en la Población Peruana	18,754,435		
Acciones Centrales		**12,824,554**	**12,824,558**	**12,822,343**
Asignaciones Presupuestarias que No Resultan en Productos		**64,381,496**	**52,509,678**	**61,047,793**
TOTAL		**151,072,021**	**112,772,229**	**107,619,539**

Fuente: Fuente: Sub Gerencia de Presupuesto, Programación Multianual del Gasto 2021-2023 de la Sede Central.
En cada programa presupuestal incluye proyectos de inversión según corresponda.

GOBIERNO REGIONAL PUNO - Sub Gerencia de Planeamiento e Informática - VISADO

6.3. Programación Multianual de Actividades de la Sede Central, 2021 - 2023

Nota: Es necesario indicar que las actividades operativas programadas por la Oficina Regional de Supervision y Liquidacion de Proyectos, serán financiados con proyectos de inversión publica según corresponda; asimismo, algunas de las actividades operativas de la Sub Gerencia de Programacion Multianual de Inversiones y Cooperación Tecnica Internacional.

GOBIERNO REGIONAL PUNO
VISADO
Sub Gerencia de Planeamiento e Informática

Anexo B-4
PLAN OPERATIVO INSTITUCIONAL MULTIANUAL CON PROGRAMACIÓN FÍSICA Y COSTEO (Aprobado)
Año : 2021 - 2023

Periodo POI Multianual	2021 - 2023
Nivel de Gobierno	R - GOBIERNOS REGIONALES
Sector	99 - GOBIERNOS REGIONALES
Pliego	458 - GOBIERNO REGIONAL DEL DEPARTAMENTO DE PUNO
Unidad Ejecutora	000902 - REGION PUNO-SEDE CENTRAL

CENTRO DE COSTO: 01.01 - GOBERNACIÓN REGIONAL

OEI.08 - Fortalecer la gestión institucional del Gobierno Regional Puno
AEI.08.08 - Puesta en valor del patrimonio documental de la región Puno

CODIGO	ACTIVIDAD OPERATIVA	UBIGEO	U.M.	PRIORIDAD	PERIODO MULTIANUAL	PROGRAMACION MENSUAL													TOTAL ANUAL
						META	01	02	03	04	05	06	07	08	09	10	11	12	
AOI00090200003	SUSCRIPCIÓN DE CONVENIOS DE COOPERACIÓN INTERINSTITUCIONAL	210101 - PUNO	CONVENIO	Muy Alta	2021	FISICO	0.00	2.00	4.00	2.00	4.00	4.00	2.00	4.00	2.00	2.00	4.00	4.00	34.00
						COSTEO S/	0.00	5,720.40	18,564.00	5,720.40	18,564.00	18,564.00	5,720.40	18,558.75	5,720.40	5,720.40	18,564.00	18,564.00	139,980.75
					2022	FISICO	0.00	2.00	4.00	2.00	4.00	4.00	2.00	4.00	2.00	2.00	4.00	4.00	34.00
						COSTEO S/	0.00	5,720.40	8,564.00	5,720.40	8,564.00	8,564.00	5,720.40	8,558.75	5,720.40	5,720.40	8,564.00	8,564.00	79,980.75
					2023	FISICO	0.00	2.00	4.00	2.00	4.00	4.00	2.00	4.00	2.00	2.00	4.00	4.00	34.00
						COSTEO S/	0.00	5,720.40	18,564.00	5,720.40	18,564.00	18,564.00	5,720.40	18,558.75	5,720.40	5,720.40	18,564.00	19,064.00	140,480.75
AOI00090200449	PRESENTACION DE INFORME DE AUDIENCIA PUBLICA DE RENDICION DE CUENTAS	210101 - PUNO	INFORME TECNICO	Muy Alta	2021	FISICO	0.00	0.00	0.00	0.00	0.00	0.00	0.00	0.00	0.00	0.00	1.00	1.00	2.00
						COSTEO S/	0.00	0.00	0.00	0.00	0.00	0.00	0.00	3,581.30	10,750.55	13,291.55	46,340.30	31,900.55	105,864.25
					2022	FISICO	0.00	0.00	0.00	0.00	0.00	0.00	0.00	0.00	0.00	0.00	1.00	1.00	2.00
						COSTEO S/	0.00	0.00	0.00	0.00	0.00	0.00	0.00	3,581.30	10,750.55	13,291.55	46,340.30	31,900.55	105,864.25
					2023	FISICO	0.00	0.00	0.00	0.00	0.00	0.00	0.00	0.00	0.00	0.00	1.00	1.00	2.00
						COSTEO S/	0.00	0.00	0.00	0.00	0.00	0.00	0.00	3,581.30	10,750.55	13,291.55	46,340.30	31,900.55	105,864.25
AOI00090200450	SUPERVISION A PROYECTOS DE INVERSION PUBLICA EN EJECUCION Y ELABORACION DE EXPEDIENTE TECNICO	210101 - PUNO	INFORME TECNICO	Muy Alta	2021	FISICO	7.00	11.00	12.00	13.00	14.00	15.00	17.00	18.00	20.00	20.00	18.00	18.00	183.00
						COSTEO S/	75,795.30	62,800.85	62,800.85	62,800.85	67,689.30	62,335.35	64,033.20	47,782.35	43,350.30	63,262.50	54,154.80	64,036.35	730,842.00
					2022	FISICO	7.00	11.00	12.00	13.00	14.00	15.00	17.00	18.00	20.00	20.00	18.00	18.00	183.00
						COSTEO S/	75,795.30	62,800.85	62,800.85	62,800.85	67,689.30	62,335.35	64,033.20	47,782.35	43,350.30	63,262.50	54,154.80	64,036.35	730,842.00
					2023	FISICO	7.00	11.00	12.00	13.00	14.00	15.00	17.00	18.00	20.00	20.00	18.00	18.00	183.00
						COSTEO S/	72,980.30	62,800.85	62,800.85	62,800.85	67,689.30	62,335.35	64,033.20	47,782.35	43,350.30	63,262.50	54,154.80	64,036.35	728,027.00

GOBIERNO REGIONAL PUNO
VISADO
Gerencia de Planeamiento e Informática

COSTEO TOTAL AÑO 2021 S/	976,687.00
COSTEO TOTAL AÑO 2022 S/	916,687.00
COSTEO TOTAL AÑO 2023 S/	974,372.00

U.M. = Unidad de Medida

Anexo B-4
PLAN OPERATIVO INSTITUCIONAL MULTIANUAL CON PROGRAMACIÓN FÍSICA Y COSTEO (Aprobado)
Año : 2021 - 2023

Periodo POI Multianual	2021 - 2023
Nivel de Gobierno	R - GOBIERNOS REGIONALES
Sector	99 - GOBIERNOS REGIONALES
Pliego	458 - GOBIERNO REGIONAL DEL DEPARTAMENTO DE PUNO
Unidad Ejecutora	000902 - REGION PUNO-SEDE CENTRAL

CENTRO DE COSTO: 01.02 - CONSEJO REGIONAL

OEI.08 - Fortalecer la gestión institucional del Gobierno Regional Puno

AEI.08.04 - Instrumentos de gestión implementados en las dependencias del Gobierno Regional

CODIGO	ACTIVIDAD OPERATIVA	UBIGEO	U.M.	PRIORIDAD	PERIODO MULTIANUAL	PROGRAMACION MENSUAL													TOTAL ANUAL
						META	01	02	03	04	05	06	07	08	09	10	11	12	
AOI00090200004	APROBACIÓN DE ORDENANZAS Y ACUERDOS REGIONALES	210101 - PUNO	NORMA APROBADA	Muy Alta	2021	FISICO	10.00	18.00	26.00	25.00	38.00	25.00	26.00	25.00	28.00	25.00	28.00	14.00	288.00
						COSTEO S/	83,708.77	83,708.77	83,708.77	83,708.77	88,335.07	79,792.27	87,541.27	83,708.77	83,708.77	83,707.72	83,708.77	87,541.28	1,012,879.00
					2022	FISICO	10.00	18.00	26.00	25.00	38.00	25.00	26.00	25.00	28.00	25.00	28.00	14.00	288.00
						COSTEO S/	83,708.77	83,708.77	83,708.77	83,708.77	88,335.07	79,792.27	87,541.27	83,708.77	83,708.77	83,707.72	83,708.77	87,541.28	1,012,879.00
					2023	FISICO	10.00	18.00	26.00	25.00	38.00	25.00	26.00	25.00	28.00	25.00	28.00	14.00	288.00
						COSTEO S/	83,708.77	83,708.77	83,708.77	83,708.77	88,335.07	79,792.27	87,541.27	83,708.77	83,708.77	83,707.72	83,708.77	87,541.28	1,012,879.00
AOI00090200005	ELABORACIÓN DE DICTÁMENES DE LAS COMISIONES LEGISLATIVAS	210101 - PUNO	DICTAMEN	Muy Alta	2021	FISICO	7.00	9.00	10.00	11.00	12.00	12.00	13.00	13.00	14.00	15.00	14.00	10.00	140.00
						COSTEO S/	1,510.95	5,345.55	7,262.85	8,130.15	598.50	598.50	2,515.80	2,515.80	4,433.10	6,350.40	4,433.10	7,268.10	50,962.80
					2022	FISICO	7.00	9.00	10.00	11.00	12.00	12.00	13.00	13.00	14.00	15.00	14.00	10.00	140.00
						COSTEO S/	1,510.95	5,345.55	7,262.85	8,130.15	598.50	598.50	2,515.80	2,515.80	4,433.10	6,350.40	4,433.10	7,268.10	50,962.80
					2023	FISICO	7.00	9.00	10.00	11.00	12.00	12.00	13.00	13.00	14.00	15.00	14.00	10.00	140.00
						COSTEO S/	1,510.95	5,345.55	7,262.85	8,130.15	598.50	598.50	2,515.80	2,515.80	4,433.10	6,350.40	4,433.10	7,268.10	50,962.80
AOI00090200006	FISCALIZACIÓN INSTITUCIONAL DE LA GESTIÓN PÚBLICA	210101 - PUNO	FISCALIZACION REALIZADA	Muy Alta	2021	FISICO	9.00	10.00	10.00	10.00	10.00	10.00	9.00	12.00	11.00	10.00	9.00	9.00	119.00
						COSTEO S/	1,864.80	4,610.10	7,229.20	7,229.25	5,010.60	9,447.90	5,010.60	1,165.50	3,384.15	9,447.90	5,010.60	5,010.60	64,421.20
					2022	FISICO	9.00	10.00	10.00	10.00	10.00	10.00	9.00	12.00	11.00	10.00	9.00	9.00	119.00
						COSTEO S/	1,864.80	4,610.10	7,229.20	7,229.25	5,010.60	9,447.90	5,010.60	1,165.50	3,384.15	9,447.90	5,010.60	5,010.60	64,421.20
					2023	FISICO	9.00	10.00	10.00	10.00	10.00	10.00	9.00	12.00	11.00	10.00	9.00	9.00	119.00
						COSTEO S/	1,864.80	4,610.10	7,229.20	7,229.25	5,010.60	9,447.90	5,010.60	1,165.50	3,384.15	9,447.90	5,010.60	5,010.60	64,421.20

GOBIERNO REGIONAL PUNO - Sub Gerencia de Planeamiento e Informática - VISADO

COSTEO TOTAL AÑO 2021 S/	1,128,263.00
COSTEO TOTAL AÑO 2022 S/	1,128,263.00
COSTEO TOTAL AÑO 2023 S/	1,128,263.00

U.M. = Unidad de Medida

Anexo B-4

PLAN OPERATIVO INSTITUCIONAL MULTIANUAL CON PROGRAMACIÓN FÍSICA Y COSTEO (Aprobado)

Año : 2021 - 2023

Periodo POI Multianual	2021 - 2023
Nivel de Gobierno	R - GOBIERNOS REGIONALES
Sector	99 - GOBIERNOS REGIONALES
Pliego	458 - GOBIERNO REGIONAL DEL DEPARTAMENTO DE PUNO
Unidad Ejecutora	000902 - REGION PUNO-SEDE CENTRAL

CENTRO DE COSTO: 01.06 - GERENCIA GENERAL REGIONAL

OEI.08 - Fortalecer la gestión institucional del Gobierno Regional Puno

AEI.08.04 - Instrumentos de gestión implementados en las dependencias del Gobierno Regional

CODIGO	ACTIVIDAD OPERATIVA	UBIGEO	U.M.	PRIORIDAD	PERIODO MULTIANUAL	META	PROGRAMACION MENSUAL 01	02	03	04	05	06	07	08	09	10	11	12	TOTAL ANUAL
AOI00090200008	ELABORACIÓN DE INFORMES DE SEGUIMIENTO DE EJECUCIÓN DE CONVENIOS Y CONTRATOS DE PROYECTOS POR CONTRATA	210101 - PUNO	RESOLUCION	Muy Alta	2021	FISICO	0.00	4.00	0.00	5.00	0.00	5.00	0.00	5.00	0.00	4.00	2.00	0.00	25.00
						COSTEO S/	7,446.60	3,433.43	3,433.43	6,353.55	6,983.55	7,613.55	6,983.55	6,353.55	6,353.55	6,353.55	7,613.55	7,460.26	76,382.12
					2022	FISICO	0.00	4.00	0.00	5.00	0.00	5.00	0.00	5.00	0.00	4.00	2.00	0.00	25.00
						COSTEO S/	7,446.60	3,433.43	3,433.43	6,353.55	6,983.55	7,613.55	6,983.55	6,353.55	6,353.55	6,353.55	7,613.55	7,460.26	76,382.12
					2023	FISICO	0.00	4.00	0.00	5.00	0.00	5.00	0.00	5.00	0.00	4.00	2.00	0.00	25.00
						COSTEO S/	7,446.60	3,433.43	3,433.43	6,353.55	6,983.55	7,613.55	6,983.55	6,353.55	6,353.55	6,353.55	7,613.55	7,460.26	76,382.12
AOI00090200009	MONITOREO DE LA EJECUCIÓN FÍSICA Y FINANCIERA DE ACTIVIDADES Y PROYECTOS DE INVERSIÓN DEL PLIEGO	210101 - PUNO	INFORME TECNICO	Muy Alta	2021	FISICO	10.00	10.00	10.00	10.00	10.00	10.00	10.00	10.00	10.00	10.00	10.00	10.00	120.00
						COSTEO S/	5,992.35	3,072.23	5,992.35	5,992.35	5,992.35	5,992.35	5,992.35	5,992.35	5,992.35	5,992.35	5,992.35	5,992.35	68,988.08
					2022	FISICO	10.00	10.00	10.00	10.00	10.00	10.00	10.00	10.00	10.00	10.00	10.00	10.00	120.00
						COSTEO S/	5,992.35	3,072.23	5,992.35	5,992.35	5,992.35	5,992.35	5,992.35	5,992.35	5,992.35	5,992.35	5,992.35	5,992.35	68,988.08
					2023	FISICO	10.00	10.00	10.00	10.00	10.00	10.00	10.00	10.00	10.00	10.00	10.00	10.00	120.00
						COSTEO S/	5,992.35	3,072.23	5,992.35	5,992.35	5,992.35	5,992.35	5,992.35	5,992.35	5,992.35	5,992.35	5,992.35	5,992.35	68,988.08
AOI00090200010	MONITOREO A LA IMPLEMENTACIÓN DE PLANES, POLÍTICAS Y ESTRATEGIAS PARA EL CUMPLIMIENTO DE LOS OBJETIVOS ESTRATÉGICOS INSTITUCIONALES E INSTRUMENTOS DE GESTIÓN	210101 - PUNO	INFORME TECNICO	Muy Alta	2021	FISICO	4.00	4.00	4.00	4.00	4.00	4.00	4.00	4.00	4.00	4.00	4.00	4.00	48.00
						COSTEO S/	2,486.40	2,486.40	2,486.40	2,486.40	2,486.40	2,486.40	2,486.40	2,486.40	2,486.40	2,486.40	2,486.40	2,486.40	29,836.80
					2022	FISICO	4.00	4.00	4.00	4.00	4.00	4.00	4.00	4.00	4.00	4.00	4.00	4.00	48.00
						COSTEO S/	2,486.40	2,486.40	2,486.40	2,486.40	2,486.40	2,486.40	2,486.40	2,486.40	2,486.40	2,486.40	2,486.40	2,486.40	29,836.80
					2023	FISICO	4.00	4.00	4.00	4.00	4.00	4.00	4.00	4.00	4.00	4.00	4.00	4.00	48.00
						COSTEO S/	2,486.40	2,486.40	2,486.40	2,486.40	2,486.40	2,486.40	2,486.40	2,486.40	2,486.40	2,486.40	2,486.40	2,486.40	29,836.80
AOI00090200011	SUPERVISIÓN A LA CALIDAD DE LOS SERVICIOS PÚBLICOS Y ADMINISTRATIVOS QUE BRINDA EL GOBIERNO REGIONAL (UNIDADES EJECUTORAS)	210101 - PUNO	SUPERVISION	Muy Alta	2021	FISICO	4.00	4.00	4.00	4.00	4.00	4.00	4.00	4.00	4.00	4.00	4.00	4.00	48.00
						COSTEO S/	26,088.05	21,076.12	23,835.17	23,837.18	38,090.30	32,774.11	33,681.31	27,100.08	28,159.49	28,602.00	28,206.86	33,682.33	345,133.00
					2022	FISICO	4.00	4.00	4.00	4.00	4.00	4.00	4.00	4.00	4.00	4.00	4.00	4.00	48.00
						COSTEO S/	26,088.05	21,076.12	23,835.17	23,837.18	38,090.30	32,774.11	33,681.31	27,100.08	28,159.49	28,602.00	28,206.86	33,682.33	345,133.00
					2023	FISICO	4.00	4.00	4.00	4.00	4.00	4.00	4.00	4.00	4.00	4.00	4.00	4.00	48.00
						COSTEO S/	26,088.05	21,076.12	23,835.17	23,837.18	38,090.30	32,774.11	33,681.31	27,100.08	28,159.49	28,602.00	28,206.86	33,682.33	345,133.00

GOBIERNO REGIONAL PUNO Sub Gerencia de Planeamiento e Inversiones VISADO

COSTEO TOTAL AÑO 2021 S/	520,340.00
COSTEO TOTAL AÑO 2022 S/	520,340.00
COSTEO TOTAL AÑO 2023 S/	520,340.00

U.M. = Unidad de Medida

FIRMA

GOBIERNO REGIONAL PUNO - Sub Gerencia de Planeamiento e Informática
VISADO

Anexo B-4
PLAN OPERATIVO INSTITUCIONAL MULTIANUAL CON PROGRAMACIÓN FÍSICA Y COSTEO (Aprobado)
Año : 2021 - 2023

Periodo POI Multianual	2021 - 2023
Nivel de Gobierno	R - GOBIERNOS REGIONALES
Sector	99 - GOBIERNOS REGIONALES
Pliego	458 - GOBIERNO REGIONAL DEL DEPARTAMENTO DE PUNO
Unidad Ejecutora	000902 - REGION PUNO-SEDE CENTRAL

CENTRO DE COSTO: 01.03 - ÓRGANO DE CONTROL INSTITUCIONAL

OEI.08 - Fortalecer la gestión institucional del Gobierno Regional Puno

AEI.08.09 - Registros sistematizados de bienes del Gobierno Regional Puno

CODIGO	ACTIVIDAD OPERATIVA	UBIGEO	U.M.	PRIORIDAD	PERIODO MULTIANUAL	PROGRAMACION MENSUAL													TOTAL ANUAL
						META	01	02	03	04	05	06	07	08	09	10	11	12	
AOI00090200419	ELABORACIÓN DE INFORME DE CONTROL DE AUDITORIA	210101 - PUNO	INFORME TECNICO	Muy Alta	2021	FISICO	0.00	0.00	0.00	0.00	0.00	2.00	0.00	0.00	0.00	0.00	0.00	2.00	4.00
						COSTEO S/	7,144.10	7,290.73	5,024.41	10,694.20	8,715.16	9,227.87	9,227.87	3,054.35	8,715.16	9,227.87	8,711.17	13,899.11	100,932.00
					2022	FISICO	0.00	0.00	0.00	0.00	0.00	2.00	0.00	0.00	0.00	0.00	0.00	2.00	4.00
						COSTEO S/	7,144.10	7,290.73	5,024.41	10,694.20	8,715.16	9,227.87	9,227.87	3,054.35	8,715.16	9,227.87	8,711.17	13,899.11	100,932.00
					2023	FISICO	0.00	0.00	0.00	0.00	0.00	2.00	0.00	0.00	0.00	0.00	0.00	2.00	4.00
						COSTEO S/	7,144.10	7,290.73	5,024.41	10,694.20	8,715.16	9,227.87	9,227.87	3,054.35	8,715.16	9,227.87	8,711.17	13,899.11	100,932.00
AOI00090200420	ACCIÓN DE AUDITORIA PARA CAUTELAR LA LEGALIDAD Y EFICIENCIA DE SUS OPERACIONES	210101 - PUNO	ACCIONES DE AUDITORIA	Muy Alta	2021	FISICO	1.00	1.00	1.00	1.00	1.00	1.00	1.00	1.00	1.00	1.00	1.00	1.00	12.00
						COSTEO S/	21,256.73	16,599.40	16,599.40	15,802.40	19,111.10	17,607.87	19,002.38	17,597.90	17,597.90	17,597.90	26,797.84	19,565.18	225,136.00
					2022	FISICO	1.00	1.00	1.00	1.00	1.00	1.00	1.00	1.00	1.00	1.00	1.00	1.00	12.00
						COSTEO S/	21,256.73	16,599.40	16,599.40	15,802.40	19,111.10	17,607.87	19,002.38	17,597.90	17,597.90	17,597.90	26,797.84	19,565.18	225,136.00
					2023	FISICO	1.00	1.00	1.00	1.00	1.00	1.00	1.00	1.00	1.00	1.00	1.00	1.00	12.00
						COSTEO S/	21,256.73	16,599.40	16,599.40	15,802.40	19,111.10	17,607.87	19,002.38	17,597.90	17,597.90	17,597.90	26,797.84	19,565.18	225,136.00

COSTEO TOTAL AÑO 2021 S/	326,068.00
COSTEO TOTAL AÑO 2022 S/	326,068.00
COSTEO TOTAL AÑO 2023 S/	326,068.00

U.M. = Unidad de Medida

FIRMA

GOBIERNO REGIONAL PUNO - Sub Gerencia de Planeamiento e Informática - VISADO

Anexo B-4
PLAN OPERATIVO INSTITUCIONAL MULTIANUAL CON PROGRAMACIÓN FÍSICA Y COSTEO (Elaborado)
Año : 2021 - 2023

Periodo POI Multianual	2021 - 2023
Nivel de Gobierno	R - GOBIERNOS REGIONALES
Sector	99 - GOBIERNOS REGIONALES
Pliego	458 - GOBIERNO REGIONAL DEL DEPARTAMENTO DE PUNO
Unidad Ejecutora	000902 - REGION PUNO-SEDE CENTRAL

CENTRO DE COSTO: 01.04 - PROCURADURÍA PÚBLICA REGIONAL

OEI.08 - Fortalecer la gestión institucional del Gobierno Regional Puno
AEI.08.09 - Registros sistematizados de bienes del Gobierno Regional Puno

CODIGO	ACTIVIDAD OPERATIVA	UBIGEO	U.M.	PRIORIDAD	PERIODO MULTIANUAL	META	PROGRAMACION MENSUAL 01	02	03	04	05	06	07	08	09	10	11	12	TOTAL ANUAL
AOI00090200012	CONDUCCIÓN DE PROCESOS DE DEFENSA JUDICIAL DEL ESTADO EN MATERIA CIVIL	210101 - PUNO	PROCESO	Muy Alta	2021	FISICO	11.00	6.00	6.00	2.00	2.00	3.00	21.00	11.00	21.00	11.00	21.00	11.00	126.00
						COSTEO S/	444.15	424.20	1,402.80	2,303.70	1,433.25	801.15	4,840.50	951.30	4,904.06	726.60	1,446.90	895.65	20,574.26
					2022	FISICO	11.00	6.00	6.00	2.00	2.00	3.00	21.00	11.00	21.00	11.00	21.00	11.00	126.00
						COSTEO S/	444.15	424.20	1,402.80	2,303.70	1,433.25	801.15	4,840.50	951.30	4,904.06	726.60	1,446.90	895.65	20,574.26
					2023	FISICO	11.00	6.00	6.00	2.00	2.00	3.00	21.00	11.00	21.00	11.00	21.00	11.00	126.00
						COSTEO S/	444.15	424.20	1,402.80	2,303.70	1,433.25	801.15	4,840.50	951.30	4,904.06	726.60	1,446.90	895.65	20,574.26
AOI00090200013	CONDUCCIÓN DE PROCESOS DE DEFENSA JUDICIAL DEL ESTADO EN MATERIA CONSTITUCIONAL	210101 - PUNO	PROCESO	Muy Alta	2021	FISICO	3.00	2.00	2.00	3.00	3.00	3.00	6.00	6.00	6.00	6.00	6.00	7.00	53.00
						COSTEO S/	572.25	803.25	572.25	7,101.99	7,523.25	803.25	572.25	782.25	572.25	803.25	803.25	572.25	21,481.74
					2022	FISICO	3.00	2.00	2.00	3.00	3.00	3.00	6.00	6.00	6.00	6.00	6.00	7.00	53.00
						COSTEO S/	572.25	803.25	572.25	7,101.99	7,523.25	803.25	572.25	782.25	572.25	803.25	803.25	572.25	21,481.74
					2023	FISICO	3.00	2.00	2.00	3.00	3.00	3.00	6.00	6.00	6.00	6.00	6.00	7.00	53.00
						COSTEO S/	572.25	803.25	572.25	7,101.99	7,523.25	803.25	572.25	782.25	572.25	803.25	803.25	572.25	21,481.74
AOI00090200014	CONDUCCIÓN DE PROCESOS DE DEFENSA JUDICIAL DEL ESTADO EN PROCESO CONTENCIOSO ADMINISTRATIVO	210101 - PUNO	PROCESO	Muy Alta	2021	FISICO	567.00	84.00	315.00	53.00	105.00	210.00	840.00	840.00	840.00	840.00	840.00	840.00	6,374.00
						COSTEO S/	252.00	252.00	2,539.74	252.00	252.00	252.00	252.00	2,457.00	252.00	252.00	199.50	199.50	7,411.74
					2022	FISICO	567.00	84.00	315.00	53.00	105.00	210.00	840.00	840.00	840.00	840.00	840.00	840.00	6,374.00
						COSTEO S/	252.00	252.00	2,539.74	252.00	252.00	252.00	252.00	2,457.00	252.00	252.00	199.50	199.50	7,411.74
					2023	FISICO	567.00	84.00	315.00	53.00	105.00	210.00	840.00	840.00	840.00	840.00	840.00	840.00	6,374.00
						COSTEO S/	252.00	252.00	2,539.74	252.00	252.00	252.00	252.00	2,457.00	252.00	252.00	199.50	199.50	7,411.74
AOI00090200015	CONDUCCIÓN DE PROCESOS DE DEFENSA JUDICIAL DEL ESTADO EN MATERIA PENAL	210101 - PUNO	PROCESO	Muy Alta	2021	FISICO	98.00	74.00	66.00	78.00	82.00	14.00	50.00	74.00	60.00	89.00	26.00	18.00	729.00
						COSTEO S/	273.00	42.00	273.00	42.00	273.00	42.00	273.00	42.00	273.00	55.92	798.00	326.34	2,713.26
					2022	FISICO	98.00	74.00	66.00	78.00	82.00	14.00	50.00	74.00	60.00	89.00	26.00	18.00	729.00
						COSTEO S/	273.00	42.00	273.00	42.00	273.00	42.00	273.00	42.00	273.00	55.92	798.00	326.34	2,713.26
					2023	FISICO	98.00	74.00	66.00	78.00	82.00	14.00	50.00	74.00	60.00	89.00	26.00	18.00	729.00
						COSTEO S/	273.00	42.00	273.00	42.00	273.00	42.00	273.00	42.00	273.00	55.92	798.00	326.34	2,713.26
AOI00090200016	CONDUCCIÓN DE PROCESOS DE DEFENSA JUDICIAL DEL ESTADO EN ARBITRAJE	210101 - PUNO	PROCESO	Muy Alta	2021	FISICO	2.00	1.00	2.00	1.00	2.00	2.00	1.00	1.00	2.00	2.00	0.00	2.00	18.00
						COSTEO S/	9,221.89	8,426.88	8,426.88	8,426.88	8,927.63	8,256.31	8,852.81	8,256.31	8,256.31	8,340.10	8,256.31	9,109.69	102,758.00
					2022	FISICO	2.00	1.00	2.00	1.00	2.00	2.00	1.00	1.00	2.00	2.00	0.00	2.00	18.00
						COSTEO S/	9,221.89	8,426.88	8,426.88	8,426.88	8,927.63	8,256.31	8,852.81	8,256.31	8,256.31	8,340.10	8,256.31	9,109.69	102,758.00
					2023	FISICO	2.00	1.00	2.00	1.00	2.00	2.00	1.00	1.00	2.00	2.00	0.00	2.00	18.00
						COSTEO S/	9,221.89	8,426.88	8,426.88	8,426.88	8,927.63	8,256.31	8,852.81	8,256.31	8,256.31	8,340.10	8,256.31	9,109.69	102,758.00

GOBIERNO REGIONAL PUNO - Sub Gerencia de Planeamiento y Informática
VISADO

COSTEO TOTAL AÑO 2021 S/	154,939.00
COSTEO TOTAL AÑO 2022 S/	154,939.00
COSTEO TOTAL AÑO 2023 S/	154,939.00

U.M. = Unidad de Medida

FIRMA

GOBIERNO REGIONAL PUNO
VISADO
Gerencia de Planeamiento e Inversiones

Anexo B-4
PLAN OPERATIVO INSTITUCIONAL MULTIANUAL CON PROGRAMACIÓN FÍSICA Y COSTEO (Aprobado)
Año : 2021 - 2023

Periodo POI Multianual	2021 - 2023
Nivel de Gobierno	R - GOBIERNOS REGIONALES
Sector	99 - GOBIERNOS REGIONALES
Pliego	458 - GOBIERNO REGIONAL DEL DEPARTAMENTO DE PUNO
Unidad Ejecutora	000902 - REGION PUNO-SEDE CENTRAL

CENTRO DE COSTO: 01.14.03 - OFICINA REGIONAL DE GESTIÓN DEL RIESGO DE DESASTRES Y SEGURIDAD

OEI.16 - Mejorar la capacidad adaptativa de las poblaciones; ecosistemas; y servicios públicos ante los efectos del cambio climático en la región Puno

AEI.16.02 - Implementación de acciones en forma oportuna ante eventos extremos de cambio climático para las poblaciones vulnerables

CODIGO	ACTIVIDAD OPERATIVA	UBIGEO	U.M.	PRIORIDAD	PERIODO MULTIANUAL	META	PROGRAMACION MENSUAL 01	02	03	04	05	06	07	08	09	10	11	12	TOTAL ANUAL
AOI00090200556	ADMINISTRACION Y ALMACENAMIENTO DE KITS PARA LA ASISTENCIA FRENTE A EMERGENCIAS Y DESASTRES	210100 -	KIT	Muy Alta	2021	FISICO	0.00	0.00	0.00	200.00	0.00	0.00	200.00	0.00	0.00	0.00	0.00	0.00	400.00
						COSTEO S/	1,831.00	1,831.00	1,831.00	554,371.00	1,831.00	26,440.00	529,760.00	26,440.00	20,672.00	1,831.00	1,831.00	2,461.00	1,171,130.00
					2022	FISICO	0.00	0.00	0.00	200.00	0.00	0.00	200.00	0.00	0.00	0.00	0.00	0.00	400.00
						COSTEO S/	1,831.00	1,831.00	1,831.00	554,371.00	1,831.00	26,440.00	529,760.00	26,440.00	20,672.00	1,831.00	1,831.00	2,461.00	1,171,130.00
					2023	FISICO	0.00	0.00	0.00	200.00	0.00	0.00	200.00	0.00	0.00	0.00	0.00	0.00	400.00
						COSTEO S/	1,831.00	1,831.00	1,831.00	554,371.00	1,831.00	26,440.00	529,760.00	26,440.00	20,072.00	1,831.00	1,831.00	2,461.00	1,170,530.00
AOI00090200557	DESARROLLO DE LOS CENTROS Y ESPACIOS DE MONITOREO DE EMERGENCIAS Y DESASTRES	210100 -	REPORTE	Muy Alta	2021	FISICO	1.00	1.00	1.00	1.00	1.00	1.00	1.00	1.00	1.00	1.00	1.00	1.00	12.00
						COSTEO S/	33,649.75	28,399.75	28,399.75	140,242.75	28,399.75	145,491.75	28,461.75	145,492.75	120,826.75	28,399.75	28,399.75	34,699.75	790,864.00
					2022	FISICO	1.00	1.00	1.00	1.00	1.00	1.00	1.00	1.00	1.00	1.00	1.00	1.00	12.00
						COSTEO S/	33,649.75	28,399.75	28,399.75	140,242.75	28,399.75	145,491.75	28,461.75	145,492.75	120,826.75	28,399.75	28,399.75	34,699.75	790,864.00
					2023	FISICO	1.00	1.00	1.00	1.00	1.00	1.00	1.00	1.00	1.00	1.00	1.00	1.00	12.00
						COSTEO S/	33,649.75	28,399.75	28,399.75	140,242.75	28,399.75	145,491.75	28,461.75	145,492.75	120,826.75	28,399.75	28,399.75	34,699.75	790,864.00
AOI00090200558	MONITOREO,SUPERVISION Y EVALUACION DE PRODUCTOS Y ACTIVIDADES EN GESTION DE RIESGO DE DESASTRES	210100 -	INFORME TECNICO	Muy Alta	2021	FISICO	0.00	0.00	0.00	0.00	1.00	0.00	1.00	0.00	1.00	0.00	0.00	0.00	3.00
						COSTEO S/	0.00	0.00	0.00	0.00	1,133.00	0.00	1,133.00	0.00	1,134.00	0.00	0.00	0.00	3,400.00
					2022	FISICO	0.00	0.00	0.00	0.00	1.00	0.00	1.00	0.00	1.00	0.00	0.00	0.00	3.00
						COSTEO S/	0.00	0.00	0.00	0.00	1,133.00	0.00	1,133.00	0.00	1,134.00	0.00	0.00	0.00	3,400.00
					2023	FISICO	0.00	0.00	0.00	0.00	1.00	0.00	1.00	0.00	1.00	0.00	0.00	0.00	3.00
						COSTEO S/	0.00	0.00	0.00	0.00	1,133.00	0.00	1,133.00	0.00	1,134.00	0.00	0.00	0.00	3,400.00
AOI00090200560	DESARROLLO DE SIMULACROS EN GESTIÓN REACTIVA	210100 -	REPORTE	Muy Alta	2021	FISICO	0.00	0.00	0.00	1.00	0.00	2.00	0.00	0.00	1.00	0.00	0.00	0.00	4.00
						COSTEO S/	0.00	0.00	0.00	8,333.00	0.00	8,333.00	0.00	0.00	8,334.00	0.00	0.00	0.00	25,000.00
					2022	FISICO	0.00	0.00	0.00	1.00	0.00	2.00	0.00	0.00	1.00	0.00	0.00	0.00	4.00
						COSTEO S/	0.00	0.00	0.00	8,333.00	0.00	8,333.00	0.00	0.00	8,334.00	0.00	0.00	0.00	25,000.00
					2023	FISICO	0.00	0.00	0.00	1.00	0.00	2.00	0.00	0.00	1.00	0.00	0.00	0.00	4.00
						COSTEO S/	0.00	0.00	0.00	8,333.00	0.00	8,333.00	0.00	0.00	8,334.00	0.00	0.00	0.00	25,000.00

GOBIERNO REGIONAL PUNO - Sub Gerencia de Planeamiento e Informática
VISADO

AOI00090200561	IMPLEMENTACIÓN DE BRIGADAS PARA LA ATENCION FRENTE A EMERGENCIAS Y DESASTRES	210100 -	BRIGADA	Muy Alta	2021	FISICO	0.00	0.00	0.00	0.00	1.00	0.00	0.00	0.00	0.00	0.00	0.00	0.00	1.00
						COSTEO S/	0.00	0.00	0.00	0.00	13,125.00	0.00	0.00	11,875.00	0.00	0.00	0.00	0.00	25,000.00
					2022	FISICO	0.00	0.00	0.00	0.00	1.00	0.00	0.00	0.00	0.00	0.00	0.00	0.00	1.00
						COSTEO S/	0.00	0.00	0.00	0.00	13,125.00	0.00	0.00	11,875.00	0.00	0.00	0.00	0.00	25,000.00
					2023	FISICO	0.00	0.00	0.00	0.00	1.00	0.00	0.00	0.00	0.00	0.00	0.00	0.00	1.00
						COSTEO S/	0.00	0.00	0.00	0.00	13,125.00	0.00	0.00	11,875.00	0.00	0.00	0.00	0.00	25,000.00
AOI00090200562	ELABORACIÓN DE ESTUDIOS PARA ESTABLECER EL RIESGO A NIVEL TERRITORIAL	210100 -	ESTUDIO	Muy Alta	2021	FISICO	0.00	0.00	0.00	1.00	0.00	0.00	0.00	0.00	0.00	0.00	0.00	0.00	1.00
						COSTEO S/	0.00	0.00	0.00	100,000.00	3,000.00	0.00	0.00	0.00	0.00	0.00	0.00	0.00	103,000.00
					2022	FISICO	0.00	0.00	0.00	1.00	0.00	0.00	0.00	0.00	0.00	0.00	0.00	0.00	1.00
						COSTEO S/	0.00	0.00	0.00	100,000.00	3,000.00	0.00	0.00	0.00	0.00	0.00	0.00	0.00	103,000.00
					2023	FISICO	0.00	0.00	0.00	1.00	0.00	0.00	0.00	0.00	0.00	0.00	0.00	0.00	1.00
						COSTEO S/	0.00	0.00	0.00	100,000.00	3,000.00	0.00	0.00	0.00	0.00	0.00	0.00	0.00	103,000.00
AOI00090200563	ACCESO A LA INFORMACIÓN Y LA OPERATIVIDAD DEL SISTEMA DE INFORMACIÓN EN GESTION EN RIESGO DE DESASTRES	210100 -	PERSONA	Muy Alta	2021	FISICO	0.00	0.00	0.00	0.00	9.00	8.00	0.00	8.00	0.00	0.00	0.00	0.00	25.00
						COSTEO S/	2,213.00	2,213.00	2,213.00	2,213.00	3,216.00	3,220.00	2,213.00	2,213.00	2,213.00	2,213.00	2,213.00	2,847.00	29,200.00
					2022	FISICO	0.00	0.00	0.00	0.00	9.00	8.00	0.00	8.00	0.00	0.00	0.00	0.00	25.00
						COSTEO S/	2,213.00	2,213.00	2,213.00	2,213.00	3,216.00	3,220.00	2,213.00	2,213.00	2,213.00	2,213.00	2,213.00	2,847.00	29,200.00
					2023	FISICO	0.00	0.00	0.00	0.00	9.00	8.00	0.00	8.00	0.00	0.00	0.00	0.00	25.00
						COSTEO S/	2,213.00	2,213.00	2,213.00	2,213.00	3,216.00	3,220.00	2,213.00	2,213.00	2,213.00	2,213.00	2,213.00	2,847.00	29,200.00
AOI00090200564	FORMACIÓN Y CAPACITACIÓN EN MATERIA DE GESTIÓN DE RIESGO DE DESASTRES	210100 -	PERSONA	Muy Alta	2021	FISICO	0.00	0.00	0.00	33.00	0.00	33.00	0.00	0.00	34.00	0.00	0.00	0.00	100.00
						COSTEO S/	0.00	0.00	0.00	7,875.00	0.00	7,875.00	0.00	0.00	6,750.00	0.00	0.00	0.00	22,500.00
					2022	FISICO	0.00	0.00	0.00	33.00	0.00	33.00	0.00	0.00	34.00	0.00	0.00	0.00	100.00
						COSTEO S/	0.00	0.00	0.00	7,875.00	0.00	7,875.00	0.00	0.00	6,750.00	0.00	0.00	0.00	22,500.00
					2023	FISICO	0.00	0.00	0.00	33.00	0.00	33.00	0.00	0.00	34.00	0.00	0.00	0.00	100.00
						COSTEO S/	0.00	0.00	0.00	7,875.00	0.00	7,875.00	0.00	0.00	6,750.00	0.00	0.00	0.00	22,500.00
AOI00090200565	DESARROLLO DE CAMPAÑAS COMUNICACIONALES PARA LA GESTIÓN DEL RIESGO DE DESASTRES	210100 -	CAMPAÑA	Muy Alta	2021	FISICO	0.00	0.00	2.00	0.00	0.00	1.00	0.00	1.00	0.00	0.00	0.00	0.00	4.00
						COSTEO S/	0.00	0.00	7,700.00	0.00	0.00	7,700.00	0.00	6,600.00	0.00	0.00	0.00	0.00	22,000.00
					2022	FISICO	0.00	0.00	2.00	0.00	0.00	1.00	0.00	1.00	0.00	0.00	0.00	0.00	4.00
						COSTEO S/	0.00	0.00	7,700.00	0.00	0.00	7,700.00	0.00	6,600.00	0.00	0.00	0.00	0.00	22,000.00
					2023	FISICO	0.00	0.00	2.00	0.00	0.00	1.00	0.00	1.00	0.00	0.00	0.00	0.00	4.00
						COSTEO S/	0.00	0.00	7,700.00	0.00	0.00	7,700.00	0.00	6,600.00	0.00	0.00	0.00	0.00	22,000.00
AOI00090200566	DESARROLLO DE INSTRUMENTOS ESTRATÉGICOS PARA LA GESTIÓN DEL RIESGO DE DESASTRES	210100 -	INFORME TECNICO	Muy Alta	2021	FISICO	0.00	0.00	0.00	0.00	1.00	1.00	0.00	0.00	0.00	0.00	0.00	0.00	2.00
						COSTEO S/	2,123.00	2,123.00	2,123.00	2,123.00	2,123.00	2,125.00	0.00	0.00	0.00	0.00	0.00	0.00	12,740.00
					2022	FISICO	0.00	0.00	0.00	0.00	1.00	1.00	0.00	0.00	0.00	0.00	0.00	0.00	2.00
						COSTEO S/	2,123.00	2,123.00	2,123.00	2,123.00	2,123.00	2,125.00	0.00	0.00	0.00	0.00	0.00	0.00	12,740.00

GOBIERNO REGIONAL PUNO
VISADO
Sub Gerencia de Planeamiento e Inversiones

Oficina de Dialogo y Concertación (Oficina no implementada)

GOBIERNO REGIONAL PUNO - SUB GERENCIA DE PLANEAMIENTO E INFORMATICA - VISADO

		2023	FISICO	0.00	0.00	0.00	0.00	1.00	1.00	0.00	0.00	0.00	0.00	0.00	0.00	2.00
			COSTEO S/	2,123.00	2,123.00	2,123.00	2,123.00	2,123.00	2,125.00	0.00	0.00	0.00	0.00	0.00	0.00	12,740.00

COSTEO TOTAL AÑO 2021 S/	2,204,834.00
COSTEO TOTAL AÑO 2022 S/	2,204,834.00
COSTEO TOTAL AÑO 2023 S/	2,204,234.00

U.M. = Unidad de Medida

FIRMA

GOBIERNO REGIONAL PUNO
VISADO
Gerencia de Planeamiento e Inversiones

Anexo B-4
PLAN OPERATIVO INSTITUCIONAL MULTIANUAL CON PROGRAMACIÓN FÍSICA Y COSTEO (Aprobado)
Año : 2021 - 2023

Periodo POI Multianual	2021 - 2023
Nivel de Gobierno	R - GOBIERNOS REGIONALES
Sector	99 - GOBIERNOS REGIONALES
Pliego	458 - GOBIERNO REGIONAL DEL DEPARTAMENTO DE PUNO
Unidad Ejecutora	000902 - REGION PUNO-SEDE CENTRAL

CENTRO DE COSTO: 01.05 - OFICINA DE COMUNICACIONES Y RELACIONES PUBLICAS

OEI.08 - Fortalecer la gestión institucional del Gobierno Regional Puno

AEI.08.02 - Conectividad institucional fortalecida en las entidades públicas

CODIGO	ACTIVIDAD OPERATIVA	UBIGEO	U.M.	PRIORIDAD	PERIODO MULTIANUAL	PROGRAMACION MENSUAL													TOTAL ANUAL
						META	01	02	03	04	05	06	07	08	09	10	11	12	
AOI00090200017	ELABORACIÓN DE INFORMACIÓN ACTUALIZADA Y DIFUSIÓN INSTITUCIONAL	210101 - PUNO	INFORME TECNICO	Muy Alta	2021	FISICO	1.00	1.00	1.00	1.00	1.00	1.00	1.00	1.00	1.00	1.00	1.00	1.00	12.00
						COSTEO S/	27,305.06	33,584.06	26,775.86	26,754.86	34,365.26	28,635.41	33,387.71	30,050.81	30,507.54	31,501.91	41,281.61	33,391.91	377,542.00
					2022	FISICO	1.00	1.00	1.00	1.00	1.00	1.00	1.00	1.00	1.00	1.00	1.00	1.00	12.00
						COSTEO S/	27,305.06	33,584.06	26,775.86	26,754.86	34,365.26	28,635.41	33,387.71	30,050.81	30,507.54	31,501.91	41,281.61	33,391.91	377,542.00
					2023	FISICO	1.00	1.00	1.00	1.00	1.00	1.00	1.00	1.00	1.00	1.00	1.00	1.00	12.00
						COSTEO S/	27,305.06	33,584.06	26,775.86	26,754.86	34,365.26	28,635.41	33,387.71	30,050.81	30,507.54	31,501.91	41,281.61	33,391.91	377,542.00
AOI00090200019	EDICIÓN DE PROGRAMAS DE RADIO Y TV INSTITUCIONAL	210101 - PUNO	EDICION REALIZADA	Muy Alta	2021	FISICO	10.00	10.00	10.00	10.00	10.00	10.00	10.00	10.00	10.00	10.00	12.00	12.00	124.00
						COSTEO S/	2,835.00	2,751.00	13,681.50	2,299.50	3,097.50	13,689.90	2,436.00	2,394.00	13,660.50	3,139.50	2,473.80	13,639.50	76,097.70
					2022	FISICO	10.00	10.00	10.00	10.00	10.00	10.00	10.00	10.00	10.00	10.00	12.00	12.00	124.00
						COSTEO S/	2,835.00	2,751.00	13,681.50	2,299.50	3,097.50	13,689.90	2,436.00	2,394.00	13,660.50	3,139.50	2,473.80	13,639.50	76,097.70
					2023	FISICO	10.00	10.00	10.00	10.00	10.00	10.00	10.00	10.00	10.00	10.00	12.00	12.00	124.00
						COSTEO S/	2,835.00	2,751.00	13,681.50	2,299.50	3,097.50	13,689.90	2,436.00	2,394.00	13,660.50	3,139.50	2,473.80	13,639.50	76,097.70
AOI00090200020	SISTEMATIZACIÓN DE LA GESTIÓN DOCUMENTARIA INSTITUCIONAL	210101 - PUNO	INFORME TECNICO	Muy Alta	2021	FISICO	1.00	1.00	1.00	1.00	1.00	1.00	1.00	1.00	1.00	1.00	1.00	1.00	12.00
						COSTEO S/	1,107.91	1,016.28	1,685.41	1,758.91	887.41	1,307.41	1,023.91	1,832.41	1,055.41	1,076.41	1,244.41	1,926.91	15,922.79
					2022	FISICO	1.00	1.00	1.00	1.00	1.00	1.00	1.00	1.00	1.00	1.00	1.00	1.00	12.00
						COSTEO S/	1,107.91	1,016.28	1,685.41	1,758.91	887.41	1,307.41	1,023.91	1,832.41	1,055.41	1,076.41	1,244.41	1,926.91	15,922.79
					2023	FISICO	1.00	1.00	1.00	1.00	1.00	1.00	1.00	1.00	1.00	1.00	1.00	1.00	12.00
						COSTEO S/	1,107.91	1,016.28	1,685.41	1,758.91	887.41	1,307.41	1,023.91	1,832.41	1,055.41	1,076.41	1,244.41	1,926.91	15,922.79
AOI00090200021	SISTEMATIZACIÓN BIBLIOGRÁFICA INSTITUCIONAL	210101 - PUNO	INFORME TECNICO	Muy Alta	2021	FISICO	1.00	1.00	1.00	1.00	1.00	1.00	1.00	1.00	1.00	1.00	1.00	1.00	12.00
						COSTEO S/	393.91	309.91	530.41	372.91	89.41	887.41	708.91	76.00	656.41	47.41	803.41	89.41	4,965.51
					2022	FISICO	1.00	1.00	1.00	1.00	1.00	1.00	1.00	1.00	1.00	1.00	1.00	1.00	12.00
						COSTEO S/	393.91	309.91	530.41	372.91	89.41	887.41	708.91	76.00	656.41	47.41	803.41	89.41	4,965.51
					2023	FISICO	1.00	1.00	1.00	1.00	1.00	1.00	1.00	1.00	1.00	1.00	1.00	1.00	12.00
						COSTEO S/	393.91	309.91	530.41	372.91	89.41	887.41	708.91	76.00	656.41	47.41	803.41	89.41	4,965.51
AOI00090200022	ACTUALIZACIÓN DEL PORTAL DE TRANSPARENCIA ESTÁNDAR	210101 - PUNO	INFORME TECNICO	Muy Alta	2021	FISICO	1.00	1.00	1.00	1.00	1.00	1.00	1.00	1.00	1.00	1.00	1.00	1.00	12.00
						COSTEO S/	1,260.00	1,249.50	2,089.50	2,079.00	2,247.00	3,013.50	2,614.50	3,118.50	2,047.50	2,226.00	2,152.50	2,320.50	26,418.00
					2022	FISICO	1.00	1.00	1.00	1.00	1.00	1.00	1.00	1.00	1.00	1.00	1.00	1.00	12.00
						COSTEO S/	1,260.00	1,249.50	2,089.50	2,079.00	2,247.00	3,013.50	2,614.50	3,118.50	2,047.50	2,226.00	2,152.50	2,320.50	26,418.00
					2023	FISICO	1.00	1.00	1.00	1.00	1.00	1.00	1.00	1.00	1.00	1.00	1.00	1.00	12.00
						COSTEO S/	1,260.00	1,249.50	2,089.50	2,079.00	2,247.00	3,013.50	2,614.50	3,118.50	2,047.50	2,226.00	2,152.50	2,320.50	26,418.00

GOBIERNO REGIONAL PUNO
Sub Gerencia de Planeamiento e Inversiones
VISADO

COSTEO TOTAL AÑO 2021 S/	500,946.00
COSTEO TOTAL AÑO 2022 S/	500,946.00
COSTEO TOTAL AÑO 2023 S/	500,946.00

U.M. = Unidad de Medida

FIRMA

GOBIERNO REGIONAL PUNO - Sub Gerencia de Planeamiento e Inversiones - VISADO

Secretaria General (Secretaria no implementada)

GOBIERNO REGIONAL PUNO
VISADO
Gerencia de Planeamiento Informática

Anexo B-4
PLAN OPERATIVO INSTITUCIONAL MULTIANUAL CON PROGRAMACIÓN FÍSICA Y COSTEO (Aprobado)
Año : 2021 - 2023

Periodo POI Multianual	2021 - 2023
Nivel de Gobierno	R - GOBIERNOS REGIONALES
Sector	99 - GOBIERNOS REGIONALES
Pliego	458 - GOBIERNO REGIONAL DEL DEPARTAMENTO DE PUNO
Unidad Ejecutora	000902 - REGION PUNO-SEDE CENTRAL

CENTRO DE COSTO: 01.07 - OFICINA REGIONAL DE ASESORÍA JURÍDICA

OEI.08 - Fortalecer la gestión institucional del Gobierno Regional Puno
AEI.08.09 - Registros sistematizados de bienes del Gobierno Regional Puno

CODIGO	ACTIVIDAD OPERATIVA	UBIGEO	U.M.	PRIORIDAD	PERIODO MULTIANUAL	PROGRAMACION MENSUAL													TOTAL ANUAL
						META	01	02	03	04	05	06	07	08	09	10	11	12	
AOI00090200023	ELABORACIÓN DE RESOLUCIONES INSTITUCIONALES	210101 - PUNO	RESOLUCION	Muy Alta	2021	FISICO	83.00	83.00	83.00	83.00	83.00	83.00	83.00	83.00	83.00	83.00	83.00	87.00	1,000.00
						COSTEO S/	21,692.63	20,101.62	20,101.62	20,101.62	24,176.41	22,148.49	22,913.57	21,081.17	21,081.17	21,203.86	21,121.07	23,561.77	259,285.00
					2022	FISICO	83.00	83.00	83.00	83.00	83.00	83.00	83.00	83.00	83.00	83.00	83.00	87.00	1,000.00
						COSTEO S/	21,692.63	20,101.62	20,101.62	20,101.62	24,176.41	22,148.49	22,913.57	21,081.17	21,081.17	21,203.86	21,121.07	23,561.77	259,285.00
					2023	FISICO	83.00	83.00	83.00	83.00	83.00	83.00	83.00	83.00	83.00	83.00	83.00	87.00	1,000.00
						COSTEO S/	21,692.63	20,101.62	20,101.62	20,101.62	24,176.41	22,148.49	22,913.57	21,081.17	21,081.17	21,203.86	21,121.07	23,561.77	259,285.00
AOI00090200523	ELABORACIÓN DE INFORMES Y OPINIONES LEGALES	210101 - PUNO	INFORME TECNICO	Muy Alta	2021	FISICO	166.00	166.00	166.00	166.00	166.00	166.00	166.00	166.00	166.00	166.00	166.00	174.00	2,000.00
						COSTEO S/	7,235.25	7,235.25	7,235.25	7,235.25	7,235.25	7,235.25	7,235.25	7,235.25	7,235.25	7,235.25	7,235.25	7,235.25	86,823.00
					2022	FISICO	166.00	166.00	166.00	166.00	166.00	166.00	166.00	166.00	166.00	166.00	166.00	174.00	2,000.00
						COSTEO S/	7,235.25	7,235.25	7,235.25	7,235.25	7,235.25	7,235.25	7,235.25	7,235.25	7,235.25	7,235.25	7,235.25	7,235.25	86,823.00
					2023	FISICO	166.00	166.00	166.00	166.00	166.00	166.00	166.00	166.00	166.00	166.00	166.00	174.00	2,000.00
						COSTEO S/	7,235.25	7,235.25	7,235.25	7,235.25	7,235.25	7,235.25	7,235.25	7,235.25	7,235.25	7,235.25	7,235.25	7,235.25	86,823.00

COSTEO TOTAL AÑO 2021 S/	346,108.00
COSTEO TOTAL AÑO 2022 S/	346,108.00
COSTEO TOTAL AÑO 2023 S/	346,108.00

U.M. = Unidad de Medida

FIRMA

GOBIERNO REGIONAL PUNO - Sub Gerencia de Planeamiento e Informática
VISADO

Anexo B-4
PLAN OPERATIVO INSTITUCIONAL MULTIANUAL CON PROGRAMACIÓN FÍSICA Y COSTEO (Aprobado)
Año : 2021 - 2023

Periodo POI Multianual	2021 - 2023
Nivel de Gobierno	R - GOBIERNOS REGIONALES
Sector	99 - GOBIERNOS REGIONALES
Pliego	458 - GOBIERNO REGIONAL DEL DEPARTAMENTO DE PUNO
Unidad Ejecutora	000902 - REGION PUNO-SEDE CENTRAL

CENTRO DE COSTO: 01.08.01 - GERENCIA REGIONAL DE PLANEAMIENTO, PRESUPUESTO Y ACONDICIONAMIENTO TERRITORIAL

OEI.08 - Fortalecer la gestión institucional del Gobierno Regional Puno
AEI.08.04 - Instrumentos de gestión implementados en las dependencias del Gobierno Regional

CODIGO	ACTIVIDAD OPERATIVA	UBIGEO	U.M.	PRIORIDAD	PERIODO MULTIANUAL	META	PROGRAMACION MENSUAL 01	02	03	04	05	06	07	08	09	10	11	12	TOTAL ANUAL
AOI00090200024	ELABORACIÓN DE INFORME TÉCNICO DE GESTIÓN DE PLANEAMIENTO INSTITUCIONAL	210101 - PUNO	INFORME TECNICO	Muy Alta	2021	FISICO	5.00	8.00	10.00	11.00	10.00	12.00	13.00	10.00	12.00	15.00	18.00	20.00	144.00
						COSTEO S/	12,564.58	12,564.58	12,564.58	12,564.58	12,564.58	12,564.58	12,564.58	12,564.58	12,564.58	12,564.58	12,564.58	12,564.57	150,774.95
					2022	FISICO	5.00	8.00	10.00	11.00	10.00	12.00	13.00	10.00	12.00	15.00	18.00	20.00	144.00
						COSTEO S/	12,564.58	12,564.58	12,564.58	12,564.58	12,564.58	12,564.58	12,564.58	12,564.58	12,564.58	12,564.58	12,564.58	12,564.57	150,774.95
					2023	FISICO	5.00	8.00	10.00	11.00	10.00	12.00	13.00	10.00	12.00	15.00	18.00	20.00	144.00
						COSTEO S/	12,564.58	12,564.58	12,564.58	12,564.58	12,564.58	12,564.58	12,564.58	12,564.58	12,564.58	12,564.58	12,564.58	12,564.57	150,774.95
AOI00090200535	ATENCIÓN CON BIENES Y SERVICIOS PARA EL FUNCIONAMIENTO DE LAS SUB GERENCIAS DE LA GRPPAT	210101 - PUNO	ATENCION	Muy Alta	2021	FISICO	1.00	1.00	1.00	1.00	1.00	1.00	1.00	1.00	1.00	1.00	1.00	1.00	12.00
						COSTEO S/	345,323.25	345,323.25	345,323.25	345,323.25	345,323.25	345,323.25	345,323.25	345,323.25	345,323.25	345,323.25	345,323.25	345,323.25	4,143,879.00
					2022	FISICO	1.00	1.00	1.00	1.00	1.00	1.00	1.00	1.00	1.00	1.00	1.00	1.00	12.00
						COSTEO S/	350,323.25	350,323.25	350,323.25	350,323.25	350,323.25	350,323.25	350,323.25	350,323.25	350,323.25	350,323.25	350,323.25	350,323.25	4,203,879.00
					2023	FISICO	1.00	1.00	1.00	1.00	1.00	1.00	1.00	1.00	1.00	1.00	1.00	1.00	12.00
						COSTEO S/	345,239.92	345,239.92	345,239.92	345,239.92	345,239.92	345,239.92	345,239.92	345,239.92	345,239.92	345,239.92	345,239.92	345,239.88	4,142,879.00

COSTEO TOTAL AÑO 2021 S/	4,294,653.95
COSTEO TOTAL AÑO 2022 S/	4,354,653.95
COSTEO TOTAL AÑO 2023 S/	4,293,653.95

U.M. = Unidad de Medida

FIRMA

GOBIERNO REGIONAL PUNO - Sub Gerencia de Planeamiento e Informática - VISADO

Anexo B-4
PLAN OPERATIVO INSTITUCIONAL MULTIANUAL CON PROGRAMACIÓN FÍSICA Y COSTEO (Aprobado)
Año : 2021 - 2023

Periodo POI Multianual	2021 - 2023
Nivel de Gobierno	R - GOBIERNOS REGIONALES
Sector	99 - GOBIERNOS REGIONALES
Pliego	458 - GOBIERNO REGIONAL DEL DEPARTAMENTO DE PUNO
Unidad Ejecutora	000902 - REGION PUNO-SEDE CENTRAL

CENTRO DE COSTO: 01.08.02 - SUB GERENCIA DE PLANEAMIENTO

OEI.08 - Fortalecer la gestión institucional del Gobierno Regional Puno

AEI.08.04 - Instrumentos de gestión implementados en las dependencias del Gobierno Regional

CODIGO	ACTIVIDAD OPERATIVA	UBIGEO	U.M.	PRIORIDAD	PERIODO MULTIANUAL	PROGRAMACION MENSUAL													TOTAL ANUAL
						META	01	02	03	04	05	06	07	08	09	10	11	12	
AOI00090200528	ELABORACION DEL PLAN ANUAL Y PRESUPUESTO PARTICIPATIVO	210101 - PUNO	PLAN	Muy Alta	2021	FISICO	0.00	0.00	0.00	0.00	0.00	0.00	0.00	0.00	0.00	0.00	0.00	1.00	1.00
						COSTEO S/	0.00	0.00	0.00	0.00	0.00	0.00	0.00	0.00	8,655.15	8,214.15	8,738.10	8,727.60	34,335.00
					2022	FISICO	0.00	0.00	0.00	0.00	0.00	0.00	0.00	0.00	0.00	0.00	0.00	1.00	1.00
						COSTEO S/	0.00	0.00	0.00	0.00	4,666.20	4,280.85	4,666.20	4,254.60	8,655.15	8,214.15	8,738.10	8,727.60	52,202.85
					2023	FISICO	0.00	0.00	0.00	0.00	0.00	0.00	0.00	0.00	0.00	0.00	0.00	1.00	1.00
						COSTEO S/	0.00	0.00	0.00	0.00	4,666.20	4,280.85	4,666.20	4,254.60	8,655.15	8,214.15	8,738.10	8,727.60	52,202.85
AOI00090200529	ELABORACIÓN DEL PLAN OPERATIVO INSTITUCIONAL DE LA SEDE CENTRAL	210101 - PUNO	PLAN	Muy Alta	2021	FISICO	0.00	0.00	0.00	0.00	0.00	0.00	0.00	0.00	0.00	0.00	0.00	1.00	1.00
						COSTEO S/	0.00	0.00	0.00	0.00	0.00	0.00	8,320.20	7,620.90	7,557.90	7,543.20	8,637.30	8,206.80	47,886.30
					2022	FISICO	0.00	0.00	0.00	0.00	0.00	0.00	0.00	0.00	0.00	0.00	0.00	1.00	1.00
						COSTEO S/	0.00	0.00	0.00	0.00	0.00	0.00	8,320.20	7,620.90	7,557.90	7,543.20	8,637.30	8,206.80	47,886.30
					2023	FISICO	0.00	0.00	0.00	0.00	0.00	0.00	0.00	0.00	0.00	0.00	0.00	1.00	1.00
						COSTEO S/	0.00	0.00	0.00	0.00	0.00	0.00	8,320.20	7,620.90	7,557.90	7,543.20	8,637.30	8,206.80	47,886.30
AOI00090200530	PARTICIPACIÓN EN LA ELABORACIÓN DE INFORME DE AUDIENCIA PÚBLICA	210101 - PUNO	INFORME	Muy Alta	2021	FISICO	0.00	0.00	0.00	0.00	0.00	0.00	0.00	0.00	0.00	0.00	0.00	2.00	2.00
						COSTEO S/	0.00	0.00	0.00	0.00	0.00	0.00	0.00	0.00	4,253.55	4,164.30	4,752.30	4,669.35	17,839.50
					2022	FISICO	0.00	0.00	0.00	0.00	0.00	0.00	0.00	0.00	0.00	0.00	0.00	2.00	2.00
						COSTEO S/	0.00	0.00	0.00	0.00	0.00	0.00	0.00	0.00	4,253.55	4,164.30	4,752.30	4,669.35	17,839.50
					2023	FISICO	0.00	0.00	0.00	0.00	0.00	0.00	0.00	0.00	0.00	0.00	0.00	2.00	2.00
						COSTEO S/	0.00	0.00	0.00	0.00	0.00	0.00	0.00	0.00	4,253.55	4,164.30	4,752.30	4,669.35	17,839.50
AOI00090200531	MONITOREO Y SEGUIMIENTO AL PLAN OPERATIVO INSTITUCIONAL DE LA SEDE CENTRAL	210101 - PUNO	MONITOREO	Muy Alta	2021	FISICO	1.00	1.00	1.00	1.00	1.00	1.00	1.00	1.00	1.00	1.00	1.00	1.00	12.00
						COSTEO S/	4,407.90	4,056.15	3,991.05	4,064.55	4,669.35	4,284.00	4,669.35	4,257.75	4,253.55	4,164.30	4,752.30	4,669.35	52,239.60
					2022	FISICO	1.00	1.00	1.00	1.00	1.00	1.00	1.00	1.00	1.00	1.00	1.00	1.00	12.00
						COSTEO S/	4,407.90	4,056.15	3,991.05	4,064.55	4,669.35	4,284.00	4,669.35	4,257.75	4,253.55	4,164.30	4,752.30	4,669.35	52,239.60
					2023	FISICO	1.00	1.00	1.00	1.00	1.00	1.00	1.00	1.00	1.00	1.00	1.00	1.00	12.00
						COSTEO S/	4,407.90	4,056.15	3,991.05	4,064.55	4,669.35	4,284.00	4,669.35	4,257.75	4,253.55	4,164.30	4,752.30	4,669.35	52,239.60
AOI00090200532	REALIZACIÓN DE TALLERES DEL PROCESO DE PRESUPUESTO PARTICIPATIVO MULTIANUAL	210101 - PUNO	TALLER	Muy Alta	2021	FISICO	0.00	0.00	0.00	3.00	0.00	0.00	0.00	0.00	0.00	0.00	0.00	0.00	3.00
						COSTEO S/	8,887.20	8,335.95	8,942.85	8,660.40	0.00	0.00	0.00	0.00	0.00	0.00	0.00	0.00	34,826.40
					2022	FISICO	0.00	0.00	0.00	3.00	0.00	0.00	0.00	0.00	0.00	0.00	0.00	0.00	3.00
						COSTEO S/	8,887.20	8,335.95	8,942.85	8,660.40	0.00	0.00	0.00	0.00	0.00	0.00	0.00	0.00	34,826.40
					2023	FISICO	0.00	0.00	0.00	3.00	0.00	0.00	0.00	0.00	0.00	0.00	0.00	0.00	3.00
						COSTEO S/	8,887.20	8,335.95	8,942.85	8,660.40	0.00	0.00	0.00	0.00	0.00	0.00	0.00	0.00	34,826.40

GOBIERNO REGIONAL PUNO - Sub Gerencia de Planeamiento e Informática
VISADO

AOI00090200533	ELABORACIÓN DEL PLAN OPERATIVO MULTIANUAL DE LA SEDE CENTRAL	210101 - PUNO	PLAN	Muy Alta	2021	FISICO	0.00	0.00	0.00	1.00	0.00	0.00	0.00	0.00	0.00	0.00	0.00	0.00	1.00
						COSTEO S/	8,887.20	8,335.95	8,942.85	8,660.40	0.00	0.00	0.00	0.00	0.00	0.00	0.00	0.00	34,826.40
					2022	FISICO	0.00	0.00	0.00	1.00	0.00	0.00	0.00	0.00	0.00	0.00	0.00	0.00	1.00
						COSTEO S/	8,887.20	8,335.95	8,942.85	8,660.40	0.00	0.00	0.00	0.00	0.00	0.00	0.00	0.00	34,826.40
					2023	FISICO	0.00	0.00	0.00	1.00	0.00	0.00	0.00	0.00	0.00	0.00	0.00	0.00	1.00
						COSTEO S/	8,887.20	8,335.95	8,942.85	8,660.40	0.00	0.00	0.00	0.00	0.00	0.00	0.00	0.00	34,826.40
AOI00090200643	EVALUACION DEL PLAN OPERATIVO INSTITUCIONAL DE LA SEDE CENTRAL	210101 - PUNO	EVALUACION	Muy Alta	2021	FISICO	1.00	0.00	0.00	0.00	0.00	0.00	1.00	0.00	0.00	0.00	0.00	0.00	2.00
						COSTEO S/	4,257.75	0.00	0.00	4,407.90	4,056.15	3,991.05	4,064.55	0.00	0.00	4,669.35	4,284.00	4,669.35	34,400.10
					2022	FISICO	1.00	0.00	0.00	0.00	0.00	0.00	1.00	0.00	0.00	0.00	0.00	0.00	2.00
						COSTEO S/	4,257.75	0.00	0.00	4,407.90	4,056.15	3,991.05	4,064.55	0.00	0.00	4,669.35	4,284.00	4,669.35	34,400.10
					2023	FISICO	1.00	0.00	0.00	0.00	0.00	0.00	1.00	0.00	0.00	0.00	0.00	0.00	2.00
						COSTEO S/	4,257.75	0.00	0.00	4,407.90	4,056.15	3,991.05	4,064.55	0.00	0.00	4,669.35	4,284.00	4,669.35	34,400.10
AOI00090200644	CONCLUSIÓN DE ELABORACIÓN DEL PLAN DE DESARROLLO REGIONAL CONCERTADO PUNO AL 2030	210101 - PUNO	PLAN	Muy Alta	2021	FISICO	0.00	0.00	0.00	1.00	0.00	0.00	0.00	0.00	0.00	0.00	0.00	0.00	1.00
						COSTEO S/	4,666.20	4,280.85	4,666.20	4,254.60	0.00	0.00	0.00	0.00	0.00	0.00	0.00	0.00	17,867.85

CENTRO DE COSTO: 01.08.02.02 - OFICINA DE TECNOLOGÍAS DE INFORMACIÓN Y COMUNICACIÓN

OEI.08 - Fortalecer la gestión institucional del Gobierno Regional Puno

AEI.08.02 - Conectividad institucional fortalecida en las entidades públicas

CODIGO	ACTIVIDAD OPERATIVA	UBIGEO	U.M.	PRIORIDAD	PERIODO MULTIANUAL	PROGRAMACION MENSUAL													TOTAL ANUAL
						META	01	02	03	04	05	06	07	08	09	10	11	12	
AOI00090200639	ATENCIÓN CON ASISTENCIA TÉCNICA EN SOPORTE INFORMÁTICO	210101 - PUNO	ASISTENCIA TECNICA	Muy Alta	2021	FISICO	180.00	180.00	180.00	180.00	180.00	180.00	180.00	180.00	180.00	180.00	180.00	180.00	2,160.00
						COSTEO S/	2,747.42	2,747.42	2,747.42	2,747.42	2,747.42	2,747.42	2,747.42	2,747.42	2,747.42	2,747.42	2,747.42	2,747.38	32,969.00
					2022	FISICO	200.00	200.00	200.00	200.00	200.00	200.00	200.00	200.00	200.00	200.00	200.00	200.00	2,400.00
						COSTEO S/	2,747.42	2,747.42	2,747.42	2,747.42	2,747.42	2,747.42	2,747.42	2,747.42	2,747.42	2,747.42	2,747.42	2,747.38	32,969.00
					2023	FISICO	220.00	220.00	220.00	220.00	220.00	220.00	220.00	220.00	220.00	220.00	220.00	220.00	2,640.00
						COSTEO S/	2,747.42	2,747.42	2,747.42	2,747.42	2,747.42	2,747.42	2,747.42	2,747.42	2,747.42	2,747.42	2,747.42	2,747.38	32,969.00
AOI00090200640	ELABORACIÓN DE INFORME DE CONFORMIDAD TÉCNICA DE EQUIPOS INFORMÁTICOS ADQUIRIDOS	210101 - PUNO	INFORME TECNICO	Muy Alta	2021	FISICO	2.00	2.00	2.00	2.00	2.00	2.00	2.00	2.00	4.00	4.00	4.00	4.00	32.00
						COSTEO S/	1,865.50	1,865.50	1,865.50	1,865.50	1,865.50	1,865.50	1,865.50	1,865.50	1,865.50	1,865.50	1,865.50	1,865.50	22,386.00
					2022	FISICO	3.00	3.00	3.00	3.00	3.00	3.00	3.00	3.00	5.00	5.00	5.00	5.00	44.00
						COSTEO S/	1,865.50	1,865.50	1,865.50	1,865.50	1,865.50	1,865.50	1,865.50	1,865.50	1,865.50	1,865.50	1,865.50	1,865.50	22,386.00
					2023	FISICO	3.00	3.00	3.00	3.00	3.00	3.00	3.00	3.00	4.00	4.00	4.00	4.00	40.00
						COSTEO S/	1,865.50	1,865.50	1,865.50	1,865.50	1,865.50	1,865.50	1,865.50	1,865.50	1,865.50	1,865.50	1,865.50	1,865.50	22,386.00
AOI00090200641	ELABORACIÓN DEL PLAN DE CONTINGENCIA DE TECNOLOGÍAS DE INFORMACIÓN Y COMUNICACIONES	210101 - PUNO	PLAN	Muy Alta	2021	FISICO	0.00	0.00	1.00	0.00	0.00	0.00	0.00	0.00	0.00	0.00	0.00	0.00	1.00
						COSTEO S/	3,113.00	2,179.00	3,113.00	0.00	0.00	0.00	0.00	0.00	0.00	0.00	0.00	0.00	8,405.00
					2022	FISICO	0.00	0.00	1.00	0.00	0.00	0.00	0.00	0.00	0.00	0.00	0.00	0.00	1.00
						COSTEO S/	3,113.00	2,179.00	3,113.00	0.00	0.00	0.00	0.00	0.00	0.00	0.00	0.00	0.00	8,405.00
					2023	FISICO	0.00	0.00	1.00	0.00	0.00	0.00	0.00	0.00	0.00	0.00	0.00	0.00	1.00
						COSTEO S/	3,113.00	2,179.00	3,113.00	0.00	0.00	0.00	0.00	0.00	0.00	0.00	0.00	0.00	8,405.00
AOI00090200642	ELABORACIÓN DEL PLAN SE SEGURIDAD DE SISTEMAS DE INFORMACIÓN	210101 - PUNO	PLAN	Muy Alta	2021	FISICO	0.00	0.00	1.00	0.00	0.00	0.00	0.00	0.00	0.00	0.00	0.00	0.00	1.00
						COSTEO S/	4,726.00	3,113.00	3,113.00	0.00	0.00	0.00	0.00	0.00	0.00	0.00	0.00	0.00	10,952.00
					2022	FISICO	0.00	0.00	1.00	0.00	0.00	0.00	0.00	0.00	0.00	0.00	0.00	0.00	1.00
						COSTEO S/	4,726.00	3,113.00	3,113.00	0.00	0.00	0.00	0.00	0.00	0.00	0.00	0.00	0.00	10,952.00
					2023	FISICO	0.00	0.00	1.00	0.00	0.00	0.00	0.00	0.00	0.00	0.00	0.00	0.00	1.00
						COSTEO S/	4,726.00	3,113.00	3,113.00	0.00	0.00	0.00	0.00	0.00	0.00	0.00	0.00	0.00	10,952.00

GOBIERNO REGIONAL PUNO - Sub Gerencia de Planeamiento e Informática - VISADO

COSTEO TOTAL AÑO 2021 S/	348,933.15
COSTEO TOTAL AÑO 2022 S/	348,933.15
COSTEO TOTAL AÑO 2023 S/	348,933.15

U.M. = Unidad de Medida

FIRMA

GOBIERNO REGIONAL PUNO
VISADO
Gerencia de Planeamiento e Informática

Anexo B-4
PLAN OPERATIVO INSTITUCIONAL MULTIANUAL CON PROGRAMACIÓN FÍSICA Y COSTEO (Aprobado)
Año : 2021 - 2023

Periodo POI Multianual	2021 - 2023
Nivel de Gobierno	R - GOBIERNOS REGIONALES
Sector	99 - GOBIERNOS REGIONALES
Pliego	458 - GOBIERNO REGIONAL DEL DEPARTAMENTO DE PUNO
Unidad Ejecutora	000902 - REGION PUNO-SEDE CENTRAL

CENTRO DE COSTO: 01.08.03 - SUB GERENCIA DE PRESUPUESTO

OEI.08 - Fortalecer la gestión institucional del Gobierno Regional Puno
AEI.08.11 - Recursos y bienes gestionados en forma oportuna de GOREPUNO

CODIGO	ACTIVIDAD OPERATIVA	UBIGEO	U.M.	PRIORIDAD	PERIODO MULTIANUAL	PROGRAMACION MENSUAL													TOTAL ANUAL
						META	01	02	03	04	05	06	07	08	09	10	11	12	
AOI00090200031	ELABORACIÓN DEL INFORME DE EJECUCIÓN PRESUPUESTARIA 2020 CONTROLADA Y MONITOREADA	210101 - PUNO	INFORME TECNICO	Muy Alta	2021	FISICO	10.00	10.00	20.00	20.00	50.00	60.00	60.00	70.00	100.00	100.00	100.00	100.00	700.00
						COSTEO S/	4,059.00	3,689.00	4,304.00	4,304.00	4,304.00	4,304.00	5,546.00	8,608.00	8,608.00	8,608.00	8,608.00	9,237.00	74,179.00
					2022	FISICO	10.00	15.00	25.00	30.00	50.00	60.00	60.00	70.00	100.00	100.00	100.00	105.00	725.00
						COSTEO S/	4,059.00	3,689.00	4,304.00	4,304.00	4,304.00	4,304.00	5,546.00	8,608.00	8,608.00	8,608.00	8,608.00	9,237.00	74,179.00
					2023	FISICO	10.00	15.00	25.00	35.00	50.00	60.00	60.00	70.00	100.00	100.00	100.00	105.00	730.00
						COSTEO S/	4,059.00	3,689.00	4,304.00	4,304.00	4,304.00	4,304.00	5,546.00	8,608.00	8,608.00	8,608.00	8,608.00	9,237.00	74,179.00
AOI00090200032	ELABORACIÓN DE INFORME DE CONCILIACIÓN DEL MARCO LEGAL Y EJECUCIÓN ANUAL DEL PLIEGO EJERCICIO FISCAL	210101 - PUNO	INFORME TECNICO	Muy Alta	2021	FISICO	0.00	1.00	0.00	0.00	0.00	0.00	0.00	0.00	0.00	0.00	0.00	0.00	1.00
						COSTEO S/	5,741.00	5,000.00	0.00	0.00	0.00	0.00	0.00	0.00	0.00	0.00	0.00	0.00	10,741.00
					2022	FISICO	0.00	1.00	0.00	0.00	0.00	0.00	0.00	0.00	0.00	0.00	0.00	0.00	1.00
						COSTEO S/	5,741.00	5,000.00	0.00	0.00	0.00	0.00	0.00	0.00	0.00	0.00	0.00	0.00	10,741.00
					2023	FISICO	0.00	1.00	0.00	0.00	0.00	0.00	0.00	0.00	0.00	0.00	0.00	0.00	1.00
						COSTEO S/	5,741.00	5,000.00	0.00	0.00	0.00	0.00	0.00	0.00	0.00	0.00	0.00	0.00	10,741.00
AOI00090200033	ELABORACIÓN DE INFORME DE CONCILIACIÓN DEL MARCO LEGAL Y EJECUCIÓN SEMESTRAL DEL PLIEGO EJERCICIO FISCAL	210101 - PUNO	INFORME TECNICO	Muy Alta	2021	FISICO	0.00	0.00	0.00	0.00	0.00	0.00	1.00	0.00	0.00	0.00	0.00	0.00	1.00
						COSTEO S/	4,059.00	3,689.00	4,304.00	4,304.00	5,542.00	5,542.00	5,542.00	0.00	0.00	0.00	0.00	0.00	32,982.00
					2022	FISICO	0.00	0.00	0.00	0.00	0.00	0.00	1.00	0.00	0.00	0.00	0.00	0.00	1.00
						COSTEO S/	4,059.00	3,689.00	4,304.00	4,304.00	5,542.00	5,542.00	5,542.00	0.00	0.00	0.00	0.00	0.00	32,982.00
					2023	FISICO	0.00	0.00	0.00	0.00	0.00	0.00	1.00	0.00	0.00	0.00	0.00	0.00	1.00
						COSTEO S/	4,059.00	3,689.00	4,304.00	4,304.00	5,542.00	5,542.00	5,542.00	0.00	0.00	0.00	0.00	0.00	32,982.00
AOI00090200034	EVALUACIÓN PRESUPUESTAL INSTITUCIONAL ANUAL EJERCICIO FISCAL	210101 - PUNO	INFORME TECNICO	Muy Alta	2021	FISICO	0.00	0.00	0.00	1.00	0.00	0.00	0.00	0.00	0.00	0.00	0.00	0.00	1.00
						COSTEO S/	4,059.00	3,689.00	4,304.00	4,304.00	0.00	0.00	0.00	0.00	0.00	0.00	0.00	0.00	16,356.00
					2022	FISICO	0.00	0.00	0.00	1.00	0.00	0.00	0.00	0.00	0.00	0.00	0.00	0.00	1.00
						COSTEO S/	4,059.00	3,689.00	4,304.00	4,304.00	0.00	0.00	0.00	0.00	0.00	0.00	0.00	0.00	16,356.00
					2023	FISICO	0.00	0.00	0.00	1.00	0.00	0.00	0.00	0.00	0.00	0.00	0.00	0.00	1.00
						COSTEO S/	4,059.00	3,689.00	4,304.00	4,304.00	0.00	0.00	0.00	0.00	0.00	0.00	0.00	0.00	16,356.00
AOI00090200035	SEGUIMIENTO Y ADMINISTRACION POR CATEGORIAS PRESUPUESTALES DEL EJERCICIO FISCAL	210101 - PUNO	INFORME TECNICO	Muy Alta	2021	FISICO	0.00	0.00	1.00	0.00	0.00	1.00	0.00	0.00	1.00	0.00	0.00	1.00	4.00
						COSTEO S/	4,059.00	3,689.00	4,304.00	4,304.00	5,542.00	5,542.00	5,542.00	8,608.00	8,608.00	8,608.00	8,608.00	9,240.00	76,654.00
					2022	FISICO	0.00	0.00	1.00	0.00	0.00	1.00	0.00	0.00	1.00	0.00	0.00	1.00	4.00
						COSTEO S/	4,059.00	3,689.00	4,304.00	4,304.00	5,542.00	5,542.00	5,542.00	8,608.00	8,608.00	8,608.00	8,608.00	9,240.00	76,654.00
					2023	FISICO	0.00	0.00	1.00	0.00	0.00	1.00	0.00	0.00	1.00	0.00	0.00	1.00	4.00
						COSTEO S/	4,059.00	3,689.00	4,304.00	4,304.00	5,542.00	5,542.00	5,542.00	8,608.00	8,608.00	8,608.00	8,608.00	9,240.00	76,654.00

GOBIERNO REGIONAL PUNO - Sub Gerencia de Planeamiento e Informática - VISADO

AOI00090200036	PROGRAMACIÓN DEL PRESUPUESTO MULTIANUAL DEL GASTO	210101 - PUNO	DOCUMENTO TECNICO	Muy Alta	2021	FISICO	0.00	0.00	0.00	0.00	0.00	0.00	1.00	0.00	0.00	0.00	0.00	0.00	1.00
						COSTEO S/	4,059.00	3,693.00	4,307.00	4,307.00	5,542.00	5,542.00	5,542.00	0.00	0.00	0.00	0.00	0.00	32,992.00
					2022	FISICO	0.00	0.00	0.00	0.00	0.00	0.00	1.00	0.00	0.00	0.00	0.00	0.00	1.00
						COSTEO S/	4,059.00	3,693.00	4,307.00	4,307.00	5,542.00	5,542.00	5,542.00	0.00	0.00	0.00	0.00	0.00	32,992.00
					2023	FISICO	0.00	0.00	0.00	0.00	0.00	0.00	1.00	0.00	0.00	0.00	0.00	0.00	1.00
						COSTEO S/	4,059.00	3,693.00	4,307.00	4,307.00	5,542.00	5,542.00	5,542.00	0.00	0.00	0.00	0.00	0.00	32,992.00
AOI00090200534	FORMULACIÓN Y APROBACIÓN DEL PRESUPUESTO PÚBLICO AÑO FISCAL	210101 - PUNO	DOCUMENTO TECNICO	Muy Alta	2021	FISICO	0.00	0.00	0.00	0.00	0.00	0.00	0.00	0.00	0.00	0.00	0.00	1.00	1.00
						COSTEO S/	2,378.00	2,378.00	4,304.00	4,304.00	4,897.00	4,897.00	5,542.00	8,611.00	8,611.00	8,611.00	8,611.00	9,237.00	72,381.00
					2022	FISICO	0.00	0.00	0.00	0.00	0.00	0.00	0.00	0.00	0.00	0.00	0.00	1.00	1.00
						COSTEO S/	2,378.00	2,378.00	4,304.00	4,304.00	4,897.00	4,897.00	5,542.00	8,611.00	8,611.00	8,611.00	8,611.00	9,237.00	72,381.00
					2023	FISICO	0.00	0.00	0.00	0.00	0.00	0.00	0.00	0.00	0.00	0.00	0.00	1.00	1.00
						COSTEO S/	2,378.00	2,378.00	4,304.00	4,304.00	4,897.00	4,897.00	5,542.00	8,611.00	8,611.00	8,611.00	8,611.00	9,237.00	72,381.00

COSTEO TOTAL AÑO 2021 S/	316,285.00
COSTEO TOTAL AÑO 2022 S/	316,285.00
COSTEO TOTAL AÑO 2023 S/	316,285.00

U.M. = Unidad de Medida

FIRMA

GOBIERNO REGIONAL PUNO
VISADO
Gerencia de Planeamiento e Informática

Anexo B-4
PLAN OPERATIVO INSTITUCIONAL MULTIANUAL CON PROGRAMACIÓN FÍSICA Y COSTEO (Aprobado)
Año : 2021 - 2023

Periodo POI Multianual	2021 - 2023
Nivel de Gobierno	R - GOBIERNOS REGIONALES
Sector	99 - GOBIERNOS REGIONALES
Pliego	458 - GOBIERNO REGIONAL DEL DEPARTAMENTO DE PUNO
Unidad Ejecutora	000902 - REGION PUNO-SEDE CENTRAL

CENTRO DE COSTO: 01.08.04 - SUB GERENCIA DE PROGRAMACION DE INVERSIONES Y COOPERACIÓN TECNICA INTERNACIONAL

OEI.08 - Fortalecer la gestión institucional del Gobierno Regional Puno

AEI.08.04 - Instrumentos de gestión implementados en las dependencias del Gobierno Regional

CODIGO	ACTIVIDAD OPERATIVA	UBIGEO	U.M.	PRIORIDAD	PERIODO MULTIANUAL	PROGRAMACION MENSUAL													TOTAL ANUAL
						META	01	02	03	04	05	06	07	08	09	10	11	12	
AOI00090200037	ELABORACIÓN / ACTUALIZACIÓN DE LA PROGRAMACIÓN MULTIANUAL DE INVERSIONES - PMI	210101 - PUNO	DOCUMENTO TECNICO	Muy Alta	2021	FISICO	0.00	1.00	0.00	0.00	0.00	0.00	0.00	0.00	1.00	0.00	0.00	1.00	3.00
						COSTEO S/	0.00	1,250.00	0.00	0.00	0.00	0.00	0.00	0.00	1,250.00	0.00	0.00	1,250.00	3,750.00
					2022	FISICO	0.00	1.00	0.00	0.00	0.00	0.00	0.00	0.00	1.00	0.00	0.00	1.00	3.00
						COSTEO S/	0.00	1,250.00	0.00	0.00	0.00	0.00	0.00	0.00	1,250.00	0.00	0.00	1,250.00	3,750.00
					2023	FISICO	0.00	1.00	0.00	0.00	0.00	0.00	0.00	0.00	1.00	0.00	0.00	1.00	3.00
						COSTEO S/	0.00	1,250.00	0.00	0.00	0.00	0.00	0.00	0.00	1,250.00	0.00	0.00	1,250.00	3,750.00
AOI00090200038	COMITE DE SEGUIMIENTO DE INVERSIONES	210101 - PUNO	ACTA	Muy Alta	2021	FISICO	1.00	1.00	1.00	1.00	1.00	1.00	1.00	1.00	1.00	1.00	1.00	1.00	12.00
						COSTEO S/	3,793.51	3,793.51	3,793.51	3,793.51	3,793.51	3,793.51	3,793.51	3,793.51	3,793.51	3,793.51	3,793.51	3,793.53	45,522.14
					2022	FISICO	1.00	1.00	1.00	1.00	1.00	1.00	1.00	1.00	1.00	1.00	1.00	1.00	12.00
						COSTEO S/	3,793.51	3,793.51	3,793.51	3,793.51	3,793.51	3,793.51	3,793.51	3,793.51	3,793.51	3,793.51	3,793.51	3,793.53	45,522.14
					2023	FISICO	1.00	1.00	1.00	1.00	1.00	1.00	1.00	1.00	1.00	1.00	1.00	1.00	12.00
						COSTEO S/	3,793.51	3,793.51	3,793.51	3,793.51	3,793.51	3,793.51	3,793.51	3,793.51	3,793.51	3,793.51	3,793.51	3,793.53	45,522.14
AOI00090200039	SEGUIMIENTO Y MONITOREO DE PROYECTOS EN EJECUCIÓN	210101 - PUNO	INFORME TECNICO	Muy Alta	2021	FISICO	6.00	6.00	6.00	9.00	9.00	9.00	8.00	8.00	9.00	9.00	8.00	6.00	93.00
						COSTEO S/	0.00	0.00	0.00	0.00	0.00	0.00	0.00	0.00	0.00	0.00	0.00	0.00	0.00
					2022	FISICO	6.00	6.00	6.00	9.00	9.00	9.00	8.00	8.00	9.00	9.00	8.00	6.00	93.00
						COSTEO S/	0.00	0.00	0.00	0.00	0.00	0.00	0.00	0.00	0.00	0.00	0.00	0.00	0.00
					2023	FISICO	6.00	6.00	6.00	9.00	9.00	9.00	8.00	8.00	9.00	9.00	8.00	6.00	93.00
						COSTEO S/	0.00	0.00	0.00	0.00	0.00	0.00	0.00	0.00	0.00	0.00	0.00	0.00	0.00
AOI00090200040	OPINIÓN DE MODIFICACIÓN PRESUPUESTARIA ENTRE PROYECTOS DE INVERSIÓN O INCORPORACIÓN DE NUEVAS INVERSIONES	210101 - PUNO	OPINIONES	Muy Alta	2021	FISICO	1.00	4.00	4.00	4.00	5.00	6.00	6.00	7.00	5.00	5.00	4.00	3.00	54.00
						COSTEO S/	0.00	0.00	0.00	0.00	0.00	0.00	0.00	0.00	0.00	0.00	0.00	0.00	0.00
					2022	FISICO	1.00	1.00	1.00	2.00	2.00	2.00	3.00	3.00	3.00	2.00	2.00	2.00	24.00
						COSTEO S/	0.00	0.00	0.00	0.00	0.00	0.00	0.00	0.00	0.00	0.00	0.00	0.00	0.00
					2023	FISICO	1.00	1.00	1.00	2.00	2.00	2.00	3.00	3.00	3.00	2.00	2.00	2.00	24.00
						COSTEO S/	0.00	0.00	0.00	0.00	0.00	0.00	0.00	0.00	0.00	0.00	0.00	0.00	0.00
AOI00090200041	REASIGNACIÓN DE PROYECTOS DE INVERSIÓN PÚBLICA	210101 - PUNO	INFORME TECNICO	Muy Alta	2021	FISICO	3.00	4.00	6.00	10.00	8.00	8.00	8.00	4.00	3.00	3.00	6.00	0.00	63.00
						COSTEO S/	2,400.00	2,400.00	4,800.00	4,000.00	4,800.00	4,000.00	6,400.00	3,200.00	2,400.00	2,400.00	4,800.00	0.00	41,600.00
					2022	FISICO	3.00	4.00	6.00	10.00	8.00	8.00	8.00	4.00	3.00	2.00	2.00	0.00	58.00
						COSTEO S/	2,400.00	2,400.00	4,800.00	4,000.00	4,800.00	4,000.00	6,400.00	3,200.00	2,400.00	2,400.00	4,800.00	0.00	41,600.00
					2023	FISICO	3.00	4.00	6.00	10.00	8.00	8.00	8.00	4.00	3.00	3.00	3.00	0.00	60.00
						COSTEO S/	2,400.00	2,400.00	4,800.00	4,000.00	4,800.00	4,000.00	6,400.00	3,200.00	2,400.00	2,400.00	4,800.00	0.00	41,600.00

GOBIERNO REGIONAL PUNO - Sub Gerencia de Planeamiento e Informática - VISAR

AOI00090200042	OPINIONES SOBRE INSCRIPCIÓN O RENOVACIÓN DE ONGS	210101 - PUNO	OPINIONES	Alta	2021	FISICO	1.00	4.00	0.00	1.00	0.00	1.00	0.00	1.00	0.00	1.00	0.00	2.00	11.00
						COSTEO S/	1,500.00	2,000.00	0.00	1,500.00	0.00	1,500.00	0.00	1,500.00	0.00	1,500.00	0.00	3,000.00	12,500.00
					2022	FISICO	0.00	1.00	0.00	1.00	0.00	1.00	0.00	1.00	0.00	2.00	0.00	1.00	7.00
						COSTEO S/	1,500.00	2,000.00	0.00	1,500.00	0.00	1,500.00	0.00	1,500.00	0.00	1,500.00	0.00	3,000.00	12,500.00
					2023	FISICO	0.00	1.00	0.00	1.00	0.00	1.00	0.00	1.00	0.00	1.00	0.00	1.00	6.00
						COSTEO S/	1,500.00	2,000.00	0.00	1,500.00	0.00	1,500.00	0.00	1,500.00	0.00	1,500.00	0.00	3,000.00	12,500.00

COSTEO TOTAL AÑO 2021 S/	103,372.14
COSTEO TOTAL AÑO 2022 S/	103,372.14
COSTEO TOTAL AÑO 2023 S/	103,372.14

U.M. = Unidad de Medida

FIRMA

GOBIERNO REGIONAL PUNO - Sub Gerencia de Planeamiento e Informática - VISADO

Anexo B-4
PLAN OPERATIVO INSTITUCIONAL MULTIANUAL CON PROGRAMACIÓN FÍSICA Y COSTEO (Aprobado)
Año : 2021 - 2023

Periodo POI Multianual	2021 - 2023
Nivel de Gobierno	R - GOBIERNOS REGIONALES
Sector	99 - GOBIERNOS REGIONALES
Pliego	458 - GOBIERNO REGIONAL DEL DEPARTAMENTO DE PUNO
Unidad Ejecutora	000902 - REGION PUNO-SEDE CENTRAL

CENTRO DE COSTO: 01.08.05 - SUB GERENCIA DE MODERNIZACIÓN Y DESARROLLO INSTITUCIONAL

OEI.08 - Fortalecer la gestión institucional del Gobierno Regional Puno

AEI.08.04 - Instrumentos de gestión implementados en las dependencias del Gobierno Regional

CODIGO	ACTIVIDAD OPERATIVA	UBIGEO	U.M.	PRIORIDAD	PERIODO MULTIANUAL	PROGRAMACION MENSUAL													TOTAL ANUAL
						META	01	02	03	04	05	06	07	08	09	10	11	12	
AOI00090200044	MODIFICACIÓN DEL TEXTO ÚNICO DE PROCEDIMIENTOS ADMINISTRATIVOS DEL GOBIERNO REGIONAL PUNO	210101 - PUNO	DOCUMENTO	Muy Alta	2021	FISICO	0.00	0.00	0.00	0.00	0.00	0.00	0.00	0.00	0.00	1.00	0.00	0.00	1.00
						COSTEO S/	6,000.00	6,600.00	6,000.00	6,000.00	6,000.00	6,000.00	6,600.00	6,000.00	0.00	6,000.00	6,000.00	6,600.00	67,800.00
AOI00090200045	SEGUIMIENTO A LA ACTUALIZACIÓN DEL ROF DE LAS DIRECCIONES REGIONALES	210101 - PUNO	DOCUMENTO	Muy Alta	2021	FISICO	0.00	0.00	0.00	0.00	0.00	1.00	0.00	1.00	0.00	0.00	1.00	0.00	3.00
						COSTEO S/	0.00	0.00	0.00	0.00	0.00	4,200.00	0.00	4,200.00	0.00	0.00	4,200.00	0.00	12,600.00
					2022	FISICO	0.00	0.00	0.00	0.00	0.00	1.00	0.00	1.00	0.00	0.00	1.00	0.00	3.00
						COSTEO S/	0.00	0.00	0.00	0.00	0.00	4,200.00	0.00	4,200.00	0.00	0.00	4,200.00	0.00	12,600.00
					2023	FISICO	0.00	0.00	0.00	0.00	0.00	1.00	0.00	1.00	0.00	0.00	1.00	0.00	3.00
						COSTEO S/	0.00	0.00	0.00	0.00	0.00	4,200.00	0.00	4,200.00	0.00	0.00	4,200.00	0.00	12,600.00
AOI00090200047	PARTICIPACIÓN EN EL PROCESO DE ACTUALIZACIÓN DEL CAP PROVISIONAL SEDE CENTRAL AÑO 2021, DIRECCIONES REGIONALES AÑO 2022 Y 2023	210101 - PUNO	INFORME TECNICO	Alta	2021	FISICO	0.00	0.00	0.00	0.00	0.00	0.00	1.00	0.00	0.00	0.00	0.00	0.00	1.00
						COSTEO S/	0.00	0.00	0.00	0.00	0.00	3,800.00	4,100.00	0.00	0.00	0.00	0.00	0.00	7,900.00
					2022	FISICO	0.00	0.00	0.00	0.00	0.00	0.00	1.00	0.00	0.00	0.00	0.00	0.00	1.00
						COSTEO S/	0.00	0.00	0.00	0.00	0.00	3,800.00	4,100.00	0.00	0.00	0.00	0.00	0.00	7,900.00
					2023	FISICO	0.00	0.00	0.00	0.00	0.00	0.00	1.00	0.00	0.00	0.00	0.00	0.00	1.00
						COSTEO S/	0.00	0.00	0.00	0.00	0.00	3,800.00	4,100.00	0.00	0.00	0.00	0.00	0.00	7,900.00
AOI00090200048	PARTICIPACIÓN Y SEGUIMIENTO EN LA ACTUALIZACIÓN DEL MANUAL DE PERFIL DE PUESTOS (MPP) SEDE CENTRAL AÑO 2021, DIRECCIONES REGIONALES AÑO 2022 Y 2023	210101 - PUNO	PORCENTAJE	Alta	2021	FISICO	0.00	0.00	0.00	0.00	0.00	0.00	0.00	0.00	0.00	0.00	1.00	0.00	1.00
						COSTEO S/	0.00	0.00	0.00	0.00	0.00	0.00	0.00	3,800.00	6,800.00	3,800.00	3,800.00	0.00	18,200.00
					2022	FISICO	0.00	0.00	0.00	0.00	0.00	0.00	0.00	0.00	0.00	0.00	1.00	0.00	1.00
						COSTEO S/	0.00	0.00	0.00	0.00	0.00	3,000.00	3,300.00	6,800.00	6,800.00	6,800.00	6,800.00	3,300.00	36,800.00
					2023	FISICO	0.00	0.00	0.00	0.00	0.00	0.00	0.00	0.00	0.00	0.00	1.00	0.00	1.00
						COSTEO S/	0.00	0.00	0.00	0.00	0.00	3,000.00	3,300.00	6,800.00	6,800.00	6,800.00	6,800.00	3,300.00	36,800.00
AOI00090200049	ELABORACIÓN DEL MANUAL "GESTIÓN POR PROCESOS" PARTE I - 2021, PARTE II - 20222 Y PARTE III - 2023	210101 - PUNO	MANUAL	Muy Alta	2021	FISICO	0.00	0.00	0.00	0.00	0.00	0.00	0.00	0.00	1.00	0.00	0.00	0.00	1.00
						COSTEO S/	4,200.00	4,500.00	4,200.00	4,200.00	4,200.00	0.00	4,500.00	0.00	7,200.00	4,200.00	0.00	4,500.00	41,700.00
					2022	FISICO	0.00	0.00	0.00	0.00	0.00	0.00	0.00	0.00	1.00	0.00	0.00	0.00	1.00
						COSTEO S/	7,200.00	7,800.00	7,200.00	7,200.00	7,200.00	3,000.00	7,800.00	3,000.00	7,200.00	7,200.00	3,000.00	7,800.00	75,600.00
					2023	FISICO	0.00	0.00	0.00	0.00	0.00	0.00	0.00	0.00	1.00	0.00	0.00	0.00	1.00
						COSTEO S/	7,200.00	7,800.00	7,200.00	7,200.00	7,200.00	3,000.00	7,800.00	3,000.00	7,200.00	7,200.00	3,000.00	7,800.00	75,600.00

GOBIERNO REGIONAL PUNO - Sub Gerencia de Planeamiento e Inversiones
VISADO

AOI00090200050	ELABORACION DE LA MEMORIA ANUAL	210101 - PUNO	DOCUMENTO	Muy Alta	2021	FISICO	0.00	0.00	0.00	0.00	1.00	0.00	0.00	0.00	0.00	0.00	0.00	0.00	1.00
						COSTEO S/	3,800.00	4,100.00	3,800.00	3,800.00	3,800.00	0.00	0.00	0.00	0.00	0.00	0.00	0.00	19,300.00
					2022	FISICO	0.00	0.00	0.00	0.00	1.00	0.00	0.00	0.00	0.00	0.00	0.00	0.00	1.00
						COSTEO S/	6,800.00	7,400.00	6,800.00	6,800.00	6,800.00	0.00	0.00	0.00	0.00	0.00	0.00	0.00	34,600.00
					2023	FISICO	0.00	0.00	0.00	0.00	1.00	0.00	0.00	0.00	0.00	0.00	0.00	0.00	1.00
						COSTEO S/	6,800.00	7,400.00	6,800.00	6,800.00	6,800.00	0.00	0.00	0.00	0.00	0.00	0.00	0.00	34,600.00
AOI00090200052	ELABORACIÓN DE INFORMES TÉCNICOS DE APLICACIÓN DE NORMAS ADMINISTRATIVAS, FUNCIONES, ESTRUCTURAS, CARGOS Y PROCEDIMIENTOS	210101 - PUNO	INFORME TECNICO	Muy Alta	2021	FISICO	10.00	10.00	10.00	10.00	10.00	10.00	10.00	10.00	10.00	10.00	10.00	10.00	120.00
						COSTEO S/	0.00	0.00	0.00	0.00	0.00	0.00	0.00	0.00	0.00	2,000.00	2,000.00	2,300.00	6,300.00
					2022	FISICO	10.00	10.00	10.00	10.00	10.00	10.00	10.00	10.00	10.00	10.00	10.00	10.00	120.00
						COSTEO S/	0.00	0.00	0.00	0.00	0.00	0.00	0.00	0.00	0.00	2,000.00	2,000.00	2,300.00	6,300.00
					2023	FISICO	10.00	10.00	10.00	10.00	10.00	10.00	10.00	10.00	10.00	10.00	10.00	10.00	120.00
						COSTEO S/	0.00	0.00	0.00	0.00	0.00	0.00	0.00	0.00	0.00	2,000.00	2,000.00	2,300.00	6,300.00
AOI00090200495	ELABORACION Y/O ACTUALIZACION DE DIRECTIVAS Y NORMAS INTERNAS	210101 - PUNO	DOCUMENTO TECNICO	Muy Alta	2021	FISICO	2.00	1.00	0.00	1.00	1.00	1.00	1.00	1.00	1.00	0.00	0.00	0.00	9.00
						COSTEO S/	2,000.00	2,300.00	2,000.00	2,000.00	2,000.00	2,000.00	2,300.00	2,000.00	2,000.00	0.00	0.00	0.00	18,600.00
					2022	FISICO	2.00	1.00	0.00	1.00	1.00	1.00	1.00	1.00	1.00	0.00	0.00	0.00	9.00
						COSTEO S/	2,000.00	2,300.00	2,000.00	2,000.00	2,000.00	2,000.00	2,300.00	2,000.00	2,000.00	0.00	0.00	0.00	18,600.00
					2023	FISICO	2.00	1.00	0.00	1.00	1.00	1.00	1.00	1.00	1.00	0.00	0.00	0.00	9.00
						COSTEO S/	2,000.00	2,300.00	2,000.00	2,000.00	2,000.00	2,000.00	2,300.00	2,000.00	2,000.00	0.00	0.00	0.00	18,600.00
AOI00090200524	ACTUALIZACIÓN DEL TEXTO ÚNICO DE SERVICIOS NO EXCLUSIVOS TUSNE DE LA SEDE CENTRAL Y DIRECCIONES REGIONALES	210101 - PUNO	DOCUMENTO TECNICO	Muy Alta	2021	FISICO	0.00	0.00	0.00	0.00	0.00	0.00	0.00	0.00	0.00	0.00	0.00	1.00	1.00
						COSTEO S/	0.00	0.00	0.00	0.00	0.00	0.00	0.00	0.00	0.00	0.00	0.00	4,100.00	4,100.00
					2022	FISICO	0.00	0.00	0.00	0.00	0.00	0.00	0.00	0.00	0.00	0.00	0.00	1.00	1.00
						COSTEO S/	0.00	0.00	0.00	0.00	0.00	0.00	0.00	0.00	0.00	0.00	0.00	4,100.00	4,100.00
					2023	FISICO	0.00	0.00	0.00	0.00	0.00	0.00	0.00	0.00	0.00	0.00	0.00	1.00	1.00
						COSTEO S/	0.00	0.00	0.00	0.00	0.00	0.00	0.00	0.00	0.00	0.00	0.00	4,100.00	4,100.00

COSTEO TOTAL AÑO 2021 S/	196,500.00
COSTEO TOTAL AÑO 2022 S/	196,500.00
COSTEO TOTAL AÑO 2023 S/	196,500.00

U.M. = Unidad de Medida

FIRMA

GOBIERNO REGIONAL PUNO - Sub Gerencia de Planeamiento e Informática - VISADO

Anexo B-4
PLAN OPERATIVO INSTITUCIONAL MULTIANUAL CON PROGRAMACIÓN FÍSICA Y COSTEO (Elaborado)
Año : 2021 - 2023

Periodo POI Multianual	2021 - 2023
Nivel de Gobierno	R - GOBIERNOS REGIONALES
Sector	99 - GOBIERNOS REGIONALES
Pliego	458 - GOBIERNO REGIONAL DEL DEPARTAMENTO DE PUNO
Unidad Ejecutora	000902 - REGION PUNO-SEDE CENTRAL

CENTRO DE COSTO: 01.08.06 - SUB GERENCIA DE ACONDICIONAMIENTO TERRITORIAL

OEI.08 - Fortalecer la gestión institucional del Gobierno Regional Puno

AEI.08.05 - Servicios de prevención integral con operativos multisectoriales en seguridad ciudadana en la región Puno

CODIGO	ACTIVIDAD OPERATIVA	UBIGEO	U.M.	PRIORIDAD	PERIODO MULTIANUAL	PROGRAMACION MENSUAL													TOTAL ANUAL
						META	01	02	03	04	05	06	07	08	09	10	11	12	
AOI00090200053	LEVANTAMIENTO DE OBSERVACIONES AL ESTUDIO DE DIAGNÓSTICO Y ZONIFICACIÓN DE LA PROVINCIA DE SAN ROMAN	211100 -	DOCUMENTO TECNICO	Alta	2021	FISICO	0.00	0.00	0.00	0.00	0.00	0.00	0.00	0.00	0.00	0.00	0.00	1.00	1.00
						COSTEO S/	0.00	0.00	0.00	0.00	0.00	0.00	0.00	0.00	4,443.60	4,167.45	4,470.90	4,331.25	17,413.20
AOI00090200054	LEVANTAMIENTO DE OBSERVACIONES AL EXPEDIENTE DE SANEAMIENTO Y ORGANIZACIÓN TERRITORIAL PROVINCIA DE CHUCUITO	210400 -	EXPEDIENTE	Alta	2021	FISICO	0.00	0.00	2.00	0.00	0.00	2.00	0.00	0.00	2.00	0.00	0.00	2.00	8.00
						COSTEO S/	0.00	0.00	4,151.70	0.00	0.00	4,339.65	0.00	0.00	4,393.20	0.00	0.00	4,528.65	17,413.20
AOI00090200055	SANEAMIENTO Y ORGANIZACIÓN TERRITORIAL DE LA PROVINCIA DE LAMPA	210700 -	ACTA	Alta	2021	FISICO	0.00	2.00	0.00	2.00	0.00	2.00	0.00	2.00	0.00	2.00	0.00	2.00	12.00
						COSTEO S/	0.00	0.00	0.00	4,129.65	0.00	0.00	0.00	4,469.85	0.00	0.00	0.00	4,460.40	13,059.90
					2022	FISICO	0.00	0.00	0.00	1.00	0.00	0.00	0.00	1.00	0.00	0.00	0.00	1.00	3.00
						COSTEO S/	0.00	0.00	0.00	4,129.65	0.00	0.00	0.00	4,469.85	0.00	0.00	0.00	4,460.40	13,059.90
AOI00090200056	SANEAMIENTO Y ORGANIZACIÓN TERRITORIAL INTER DEPARTAMENTAL PUNO - CUSCO	210800 -	ACTA	Alta	2021	FISICO	0.00	0.00	1.00	0.00	0.00	1.00	0.00	0.00	1.00	0.00	0.00	1.00	4.00
						COSTEO S/	0.00	0.00	4,151.70	0.00	0.00	4,339.65	0.00	0.00	4,393.20	0.00	0.00	4,528.65	17,413.20
					2022	FISICO	0.00	0.00	1.00	0.00	0.00	1.00	0.00	0.00	1.00	0.00	0.00	1.00	4.00
						COSTEO S/	0.00	0.00	4,151.70	0.00	0.00	4,339.65	0.00	0.00	4,393.20	0.00	0.00	4,528.65	17,413.20
					2023	FISICO	0.00	0.00	1.00	0.00	0.00	1.00	0.00	0.00	1.00	0.00	0.00	1.00	4.00
						COSTEO S/	0.00	0.00	4,151.70	0.00	0.00	4,339.65	0.00	0.00	4,393.20	0.00	0.00	4,528.65	17,413.20
AOI00090200479	ELABORACIÓN DEL ESTUDIO DE DIAGNÓSTICO Y ZONIFICACIÓN DE LA PROVINCIA DE EL COLLAO	210500 -	DOCUMENTO TECNICO	Alta	2021	FISICO	0.00	0.00	0.00	0.00	0.00	0.00	0.00	1.00	0.00	0.00	0.00	0.00	1.00
						COSTEO S/	0.00	0.00	0.00	0.00	4,443.60	4,167.45	4,470.90	4,331.25	0.00	0.00	0.00	0.00	17,413.20
AOI00090200480	LEVANTAMIENTO DE OBSERVACIONES AL ESTUDIO DE DIAGNÓSTICO Y ZONIFICACIÓN DE LA PROVINCIA DE PUNO	210900 -	DOCUMENTO TECNICO	Alta	2021	FISICO	0.00	0.00	0.00	1.00	0.00	0.00	0.00	0.00	0.00	0.00	0.00	0.00	1.00
						COSTEO S/	0.00	4,081.35	4,417.35	4,407.90	0.00	0.00	0.00	0.00	0.00	0.00	0.00	0.00	12,906.60

GOBIERNO REGIONAL PUNO - Dirección de Planeamiento e Informática
VISA

AOI00090200481	SANEAMIENTO Y ORGANIZACIÓN TERRITORIAL PROVINCIA DE CARABAYA	210300 -	ACTA	Alta	2021	FISICO	0.00	0.00	0.00	2.00	0.00	0.00	0.00	2.00	0.00	0.00	0.00	2.00	6.00
						COSTEO S/	0.00	0.00	0.00	4,129.65	0.00	0.00	0.00	4,469.85	0.00	0.00	0.00	4,460.40	13,059.90
AOI00090200482	SANEAMIENTO Y ORGANIZACIÓN TERRITORIAL PROVINCIA DE SANDIA	211200 -	ACTA	Alta	2021	FISICO	0.00	0.00	1.00	0.00	0.00	1.00	0.00	0.00	2.00	0.00	0.00	1.00	5.00
						COSTEO S/	0.00	0.00	4,151.70	0.00	0.00	4,339.65	0.00	0.00	4,393.20	0.00	0.00	4,528.65	17,413.20
AOI00090200483	SANEAMIENTO Y ORGANIZACIÓN TERRITORIAL DE LA PROVINCIA DE MELGAR	210800 -	ACTA	Alta	2021	FISICO	0.00	0.00	0.00	1.00	0.00	0.00	0.00	1.00	0.00	0.00	0.00	1.00	3.00
						COSTEO S/	0.00	0.00	0.00	4,129.65	0.00	0.00	0.00	4,469.85	0.00	0.00	0.00	4,460.40	13,059.90
					2022	FISICO	0.00	0.00	0.00	2.00	0.00	0.00	0.00	2.00	0.00	0.00	0.00	2.00	6.00
						COSTEO S/	0.00	0.00	0.00	4,129.65	0.00	0.00	0.00	4,469.85	0.00	0.00	0.00	4,460.40	13,059.90
					2023	FISICO	0.00	0.00	0.00	2.00	0.00	0.00	0.00	2.00	0.00	0.00	0.00	2.00	6.00
						COSTEO S/	0.00	0.00	0.00	4,129.65	0.00	0.00	0.00	4,469.85	0.00	0.00	0.00	4,460.40	13,059.90
AOI00090200484	SANEAMIENTO Y ORGANIZACIÓN TERRITORIAL INTER DEPARTAMENTAL PUNO - MOQUEGUA	210100 -	ACTA	Muy Alta	2021	FISICO	0.00	0.00	1.00	0.00	0.00	1.00	0.00	0.00	1.00	0.00	0.00	1.00	4.00
						COSTEO S/	0.00	0.00	4,151.70	0.00	0.00	4,339.65	0.00	0.00	4,393.20	0.00	0.00	4,528.65	17,413.20
					2022	FISICO	0.00	0.00	1.00	0.00	0.00	1.00	0.00	0.00	1.00	0.00	0.00	1.00	4.00
						COSTEO S/	0.00	0.00	4,443.60	0.00	0.00	4,167.45	0.00	0.00	4,470.90	0.00	0.00	4,331.25	17,413.20
					2023	FISICO	0.00	0.00	1.00	0.00	0.00	1.00	0.00	0.00	1.00	0.00	0.00	1.00	4.00
						COSTEO S/	0.00	0.00	4,443.60	0.00	0.00	4,167.45	0.00	0.00	4,470.90	0.00	0.00	4,331.25	17,413.20
AOI00090200496	SANEAMIENTO Y ORGANIZACIÓN TERRITORIAL DE LA PROVINCIA DE HUANCANÉ	210600 -	ACTA	Alta	2021	FISICO	0.00	0.00	0.00	1.00	0.00	0.00	0.00	1.00	0.00	0.00	0.00	1.00	3.00
						COSTEO S/	0.00	0.00	0.00	3,509.80	0.00	0.00	0.00	3,509.80	0.00	0.00	0.00	3,509.80	10,529.40
					2022	FISICO	0.00	0.00	0.00	2.00	0.00	0.00	0.00	2.00	0.00	0.00	0.00	2.00	6.00
						COSTEO S/	0.00	0.00	0.00	3,509.80	0.00	0.00	0.00	3,509.80	0.00	0.00	0.00	3,509.80	10,529.40
					2023	FISICO	0.00	0.00	0.00	2.00	0.00	0.00	0.00	2.00	0.00	0.00	0.00	2.00	6.00
						COSTEO S/	0.00	0.00	0.00	3,509.80	0.00	0.00	0.00	3,509.80	0.00	0.00	0.00	3,509.80	10,529.40
AOI00090200625	ELABORACIÓN DEL ESTUDIO DE DIAGNÓSTICO Y ZONIFICACIÓN DE LA PROVINCIA DE AZÁNGARO	210200 -	DOCUMENTO TECNICO	Alta	2022	FISICO	0.00	0.00	0.00	0.00	1.00	0.00	0.00	0.00	0.00	0.00	0.00	0.00	1.00
						COSTEO S/	0.00	4,443.60	4,167.45	4,470.90	4,331.25	0.00	0.00	0.00	0.00	0.00	0.00	0.00	17,413.20
AOI00090200626	SANEAMIENTO Y ORGANIZACIÓN TERRITORIAL DE LA PROVINCIA DE SAN ROMAN	211100 -	ACTA	Alta	2022	FISICO	0.00	0.00	2.00	0.00	0.00	2.00	0.00	0.00	2.00	0.00	0.00	2.00	8.00
						COSTEO S/	0.00	0.00	4,151.70	0.00	0.00	4,339.65	0.00	0.00	4,393.20	0.00	0.00	4,528.65	17,413.20
					2023	FISICO	0.00	0.00	2.00	0.00	0.00	2.00	0.00	0.00	2.00	0.00	0.00	2.00	8.00
						COSTEO S/	0.00	0.00	4,151.70	0.00	0.00	4,339.65	0.00	0.00	4,393.20	0.00	0.00	4,528.65	17,413.20
AOI00090200627	ELABORACIÓN DEL ESTUDIO DE DIAGNÓSTICO Y ZONIFICACIÓN DE LA PROVINCIA DE SAN ANTONIO DE PUTINA	211000 -	DOCUMENTO TECNICO	Alta	2022	FISICO	0.00	0.00	0.00	0.00	0.00	0.00	0.00	1.00	0.00	0.00	0.00	0.00	1.00
						COSTEO S/	0.00	0.00	0.00	0.00	4,443.60	4,167.45	4,470.90	4,331.25	0.00	0.00	0.00	0.00	17,413.20
AOI00090200628	ELABORACIÓN DEL ESTUDIO DE DIAGNÓSTICO Y ZONIFICACIÓN DE LA PROVINCIA DE MOHO	210900 -	DOCUMENTO TECNICO	Alta	2022	FISICO	0.00	0.00	0.00	0.00	0.00	0.00	0.00	0.00	0.00	0.00	0.00	1.00	1.00
						COSTEO S/	0.00	0.00	0.00	0.00	0.00	0.00	0.00	0.00	0.00	4,081.35	4,417.35	4,407.90	12,906.60

GOBIERNO REGIONAL PUNO
VISADO
Sub Gerencia de Planeamiento e Informática

AOI00090200633	SANEAMIENTO Y ORGANIZACIÓN TERRITORIAL DE LA PROVINCIA DE PUNO	210100 -	ACTA	Alta	2022	FISICO	0.00	0.00	0.00	2.00	0.00	0.00	0.00	2.00	0.00	0.00	0.00	2.00	6.00
						COSTEO S/	0.00	0.00	0.00	4,129.65	0.00	0.00	0.00	4,469.85	0.00	0.00	0.00	4,460.40	13,059.90
					2023	FISICO	0.00	0.00	0.00	2.00	0.00	0.00	0.00	2.00	0.00	0.00	0.00	2.00	6.00
						COSTEO S/	0.00	0.00	0.00	4,129.65	0.00	0.00	0.00	4,469.85	0.00	0.00	0.00	4,460.40	13,059.90
AOI00090200634	SANEAMIENTO Y ORGANIZACIÓN INTER DEPARTAMENTAL PUNO - AREQUIPA	210700 -	ACTA	Alta	2022	FISICO	0.00	0.00	1.00	0.00	0.00	1.00	0.00	0.00	1.00	0.00	0.00	1.00	4.00
						COSTEO S/	0.00	0.00	4,443.60	0.00	0.00	4,167.45	0.00	0.00	4,470.90	0.00	0.00	4,331.25	17,413.20
					2023	FISICO	0.00	0.00	1.00	0.00	0.00	1.00	0.00	0.00	1.00	0.00	0.00	1.00	4.00
						COSTEO S/	0.00	0.00	4,443.60	0.00	0.00	4,167.45	0.00	0.00	4,470.90	0.00	0.00	4,331.25	17,413.20
AOI00090200635	ELABORACIÓN DEL ESTUDIO DE DIAGNÓSTICO Y ZONIFICACIÓN DE LA PROVINCIA DE YUNGUYO	211300 -	DOCUMENTO TECNICO	Alta	2023	FISICO	0.00	0.00	0.00	0.00	1.00	0.00	0.00	0.00	0.00	0.00	0.00	0.00	1.00
						COSTEO S/	0.00	4,443.60	4,167.45	4,470.90	4,331.25	0.00	0.00	0.00	0.00	0.00	0.00	0.00	17,413.20
AOI00090200636	SANEAMIENTO Y ORGANIZACIÓN TERRITORIAL DE LA PROVINCIA DE AZÁNGARO	210200 -	ACTA	Alta	2023	FISICO	0.00	0.00	0.00	1.00	0.00	0.00	1.00	0.00	0.00	1.00	0.00	1.00	4.00
						COSTEO S/	0.00	0.00	0.00	4,443.60	0.00	0.00	4,167.45	0.00	0.00	4,470.90	0.00	4,331.25	17,413.20
AOI00090200637	SANEAMIENTO Y ORGANIZACIÓN TERRITORIAL DE LA PROVINCIA DE SAN ANTONIO DE PUTINA	211000 -	ACTA	Alta	2023	FISICO	0.00	0.00	0.00	1.00	0.00	0.00	0.00	1.00	0.00	0.00	0.00	1.00	3.00
						COSTEO S/	0.00	0.00	0.00	4,129.65	0.00	0.00	0.00	4,469.85	0.00	0.00	0.00	4,460.40	13,059.90
AOI00090200638	PLANEAMIENTO Y ORGANIZACIÓN TERRITORIAL DE LA PROVINCIA DE MOHO	210900 -	ACTA	Alta	2023	FISICO	0.00	0.00	0.00	1.00	0.00	0.00	0.00	1.00	0.00	0.00	0.00	1.00	3.00
						COSTEO S/	0.00	0.00	0.00	4,081.35	0.00	0.00	0.00	4,417.35	0.00	0.00	0.00	4,407.90	12,906.60

COSTEO TOTAL AÑO 2021 S/	167,094.90
COSTEO TOTAL AÑO 2022 S/	167,094.90
COSTEO TOTAL AÑO 2023 S/	167,094.90

U.M. = Unidad de Medida

FIRMA

GOBIERNO REGIONAL PUNO - Sub Gerencia de Planeamiento e Informática - VISADO

Anexo B-4
PLAN OPERATIVO INSTITUCIONAL MULTIANUAL CON PROGRAMACIÓN FÍSICA Y COSTEO (Aprobado)
Año : 2021 - 2023

Periodo POI Multianual	2021 - 2023
Nivel de Gobierno	R - GOBIERNOS REGIONALES
Sector	99 - GOBIERNOS REGIONALES
Pliego	458 - GOBIERNO REGIONAL DEL DEPARTAMENTO DE PUNO
Unidad Ejecutora	000902 - REGION PUNO-SEDE CENTRAL

CENTRO DE COSTO: 01.09.01 - OFICINA DE ADMINISTRACIÓN

OEI.08 - Fortalecer la gestión institucional del Gobierno Regional Puno
AEI.08.11 - Recursos y bienes gestionados en forma oportuna de GOREPUNO

CODIGO	ACTIVIDAD OPERATIVA	UBIGEO	U.M.	PRIORIDAD	PERIODO MULTIANUAL	PROGRAMACION MENSUAL													TOTAL ANUAL
						META	01	02	03	04	05	06	07	08	09	10	11	12	
AOI00090200057	INFORME DE GESTIÓN SOBRE APLICACIÓN DE LA NORMATIVIDAD TÉCNICO ADMINISTRATIVA	210101 - PUNO	INFORME TECNICO	Muy Alta	2021	FISICO	1.00	1.00	1.00	1.00	1.00	1.00	1.00	1.00	1.00	1.00	1.00	1.00	12.00
						COSTEO S/	59,717.25	59,717.25	59,717.25	59,717.25	59,717.25	59,717.25	59,717.25	59,717.25	59,717.25	59,717.25	59,717.25	59,717.25	716,607.00
					2022	FISICO	1.00	1.00	1.00	1.00	1.00	1.00	1.00	1.00	1.00	1.00	1.00	1.00	12.00
						COSTEO S/	59,717.25	59,717.25	59,717.25	59,717.25	59,717.25	59,717.25	59,717.25	59,717.25	59,717.25	59,717.25	59,717.25	59,717.25	716,607.00
					2023	FISICO	1.00	1.00	1.00	1.00	1.00	1.00	1.00	1.00	1.00	1.00	1.00	1.00	12.00
						COSTEO S/	59,717.25	59,717.25	59,717.25	59,717.25	59,717.25	59,717.25	59,717.25	59,717.25	59,717.25	59,717.25	59,717.25	59,717.25	716,607.00
AOI00090200058	PROVISIÓN DE BIENES Y SERVICIOS PARA EL FUNCIONAMIENTO DE LAS OFICINAS DE ADMINISTRACIÓN	210101 - PUNO	INFORME TECNICO	Muy Alta	2021	FISICO	10.00	10.00	10.00	10.00	10.00	10.00	10.00	10.00	10.00	10.00	10.00	10.00	120.00
						COSTEO S/	99,208.49	99,208.49	99,208.49	99,208.49	99,208.49	99,208.49	99,208.49	99,208.49	99,208.49	99,208.49	99,208.49	99,208.61	1,190,502.00
					2022	FISICO	10.00	10.00	10.00	10.00	10.00	10.00	10.00	10.00	10.00	10.00	10.00	10.00	120.00
						COSTEO S/	99,208.49	99,208.49	99,208.49	99,208.49	99,208.49	99,208.49	99,208.49	99,208.49	99,208.49	99,208.49	99,208.49	99,208.61	1,190,502.00
					2023	FISICO	10.00	10.00	10.00	10.00	10.00	10.00	10.00	10.00	10.00	10.00	10.00	10.00	120.00
						COSTEO S/	99,208.49	99,208.49	99,208.49	99,208.49	99,208.49	99,208.49	99,208.49	99,208.49	99,208.49	99,208.49	99,208.49	99,208.61	1,190,502.00
AOI00090200059	PROVISIÓN DE INFORMACIÓN OPORTUNA DE LOS SISTEMAS ADMINISTRATIVOS	210101 - PUNO	INFORME TECNICO	Muy Alta	2021	FISICO	1.00	1.00	1.00	1.00	1.00	1.00	1.00	1.00	1.00	1.00	1.00	1.00	12.00
						COSTEO S/	2,475.90	2,235.45	2,287.95	2,430.75	2,532.60	2,152.50	2,418.15	2,158.80	2,158.80	2,181.90	2,672.25	2,418.15	28,123.20
					2022	FISICO	1.00	1.00	1.00	1.00	1.00	1.00	1.00	1.00	1.00	1.00	1.00	1.00	12.00
						COSTEO S/	2,475.90	2,235.45	2,287.95	2,430.75	2,532.60	2,152.50	2,418.15	2,158.80	2,158.80	2,181.90	2,672.25	2,418.15	28,123.20
					2023	FISICO	1.00	1.00	1.00	1.00	1.00	1.00	1.00	1.00	1.00	1.00	1.00	1.00	12.00
						COSTEO S/	2,475.90	2,235.45	2,287.95	2,430.75	2,532.60	2,152.50	2,418.15	2,158.80	2,158.80	2,181.90	2,672.25	2,418.15	28,123.20
AOI00090200540	PAGO DE DEUDA INTERNA	210101 - PUNO	DOCUMENTO	Muy Alta	2021	FISICO	0.00	0.00	0.00	0.00	0.00	0.00	1.00	0.00	0.00	0.00	0.00	0.00	1.00
						COSTEO S/	0.00	0.00	0.00	0.00	0.00	0.00	3,255,133.00	0.00	0.00	0.00	0.00	0.00	3,255,133.00
					2022	FISICO	0.00	0.00	0.00	0.00	0.00	0.00	1.00	0.00	0.00	0.00	0.00	0.00	1.00
						COSTEO S/	0.00	0.00	0.00	0.00	0.00	0.00	3,255,133.00	0.00	0.00	0.00	0.00	0.00	3,255,133.00
					2023	FISICO	0.00	0.00	0.00	0.00	0.00	0.00	1.00	0.00	0.00	0.00	0.00	0.00	1.00
						COSTEO S/	0.00	0.00	0.00	0.00	0.00	0.00	3,255,133.00	0.00	0.00	0.00	0.00	0.00	3,255,133.00

GOBIERNO REGIONAL PUNO - Gerencia de Planeamiento y Informática
VISADO

COSTEO TOTAL AÑO 2021 S/	5,190,365.20
COSTEO TOTAL AÑO 2022 S/	5,190,365.20
COSTEO TOTAL AÑO 2023 S/	5,190,365.20

U.M. = Unidad de Medida

FIRMA

GOBIERNO REGIONAL PUNO - Sub Gerencia de Planeamiento e Informática -

VISADO

Anexo B-4
PLAN OPERATIVO INSTITUCIONAL MULTIANUAL CON PROGRAMACIÓN FÍSICA Y COSTEO (Aprobado)
Año : 2021 - 2023

Periodo POI Multianual	2021 - 2023
Nivel de Gobierno	R - GOBIERNOS REGIONALES
Sector	99 - GOBIERNOS REGIONALES
Pliego	458 - GOBIERNO REGIONAL DEL DEPARTAMENTO DE PUNO
Unidad Ejecutora	000902 - REGION PUNO-SEDE CENTRAL

CENTRO DE COSTO: 01.09.02 - OFICINA DE CONTABILIDAD

OEI.08 - Fortalecer la gestión institucional del Gobierno Regional Puno

AEI.08.11 - Recursos y bienes gestionados en forma oportuna de GOREPUNO

CODIGO	ACTIVIDAD OPERATIVA	UBIGEO	U.M.	PRIORIDAD	PERIODO MULTIANUAL	PROGRAMACION MENSUAL													TOTAL ANUAL
						META	01	02	03	04	05	06	07	08	09	10	11	12	
AOI00090200061	PRESENTACIÓN DE INFORMACIÓN FINANCIERA Y PRESUPUESTARIA DE LA UNIDAD EJECUTORA SEDE CENTRAL	210101 - PUNO	EXPEDIENTE	Muy Alta	2021	FISICO	2.00	2.00	4.00	2.00	2.00	2.00	2.00	2.00	2.00	2.00	2.00	2.00	26.00
						COSTEO S/	24,171.00	22,071.00	22,071.00	22,071.00	22,071.00	22,071.00	23,646.00	22,071.00	22,071.00	22,071.00	22,071.00	23,646.00	270,102.00
					2022	FISICO	2.00	2.00	4.00	2.00	2.00	2.00	2.00	2.00	2.00	2.00	2.00	2.00	26.00
						COSTEO S/	24,171.00	22,071.00	22,071.00	22,071.00	22,071.00	22,071.00	23,646.00	22,071.00	22,071.00	22,071.00	22,071.00	23,646.00	270,102.00
					2023	FISICO	2.00	2.00	4.00	2.00	2.00	2.00	2.00	2.00	2.00	2.00	2.00	2.00	26.00
						COSTEO S/	24,171.00	22,071.00	22,071.00	22,071.00	22,071.00	22,071.00	23,646.00	22,071.00	22,071.00	22,071.00	22,071.00	23,646.00	270,102.00
AOI00090200062	PRESENTACIÓN DE INFORMACIÓN FINANCIERA Y PRESUPUESTARIA DEL PLIEGO PARA LA CUENTA GENERAL DE LA REPÚBLICA	210101 - PUNO	EXPEDIENTE	Muy Alta	2021	FISICO	2.00	2.00	4.00	2.00	2.00	2.00	2.00	2.00	2.00	2.00	2.00	2.00	26.00
						COSTEO S/	8,666.70	7,824.60	8,008.35	8,507.10	8,863.05	7,535.85	8,463.00	7,553.70	7,557.90	7,637.70	9,354.45	8,464.05	98,436.45
					2022	FISICO	2.00	2.00	4.00	2.00	2.00	2.00	2.00	2.00	2.00	2.00	2.00	2.00	26.00
						COSTEO S/	8,666.70	7,824.60	8,008.35	8,507.10	8,863.05	7,535.85	8,463.00	7,553.70	7,557.90	7,637.70	9,354.45	8,464.05	98,436.45
					2023	FISICO	2.00	2.00	4.00	2.00	2.00	2.00	2.00	2.00	2.00	2.00	2.00	2.00	26.00
						COSTEO S/	8,666.70	7,824.60	8,008.35	8,507.10	8,863.05	7,535.85	8,463.00	7,553.70	7,557.90	7,637.70	9,354.45	8,464.05	98,436.45

COSTEO TOTAL AÑO 2021 S/	368,538.45
COSTEO TOTAL AÑO 2022 S/	368,538.45
COSTEO TOTAL AÑO 2023 S/	368,538.45

U.M. = Unidad de Medida

FIRMA

GOBIERNO REGIONAL PUNO - Sub Gerencia de Planeamiento e Informática - VISADO

Anexo B-4
PLAN OPERATIVO INSTITUCIONAL MULTIANUAL CON PROGRAMACIÓN FÍSICA Y COSTEO (Aprobado)
Año : 2021 - 2023

Periodo POI Multianual	2021 - 2023
Nivel de Gobierno	R - GOBIERNOS REGIONALES
Sector	99 - GOBIERNOS REGIONALES
Pliego	458 - GOBIERNO REGIONAL DEL DEPARTAMENTO DE PUNO
Unidad Ejecutora	000902 - REGION PUNO-SEDE CENTRAL

CENTRO DE COSTO: 01.09.03 - OFICINA DE TESORERÍA

OEI.08 - Fortalecer la gestión institucional del Gobierno Regional Puno

AEI.08.11 - Recursos y bienes gestionados en forma oportuna de GOREPUNO

CODIGO	ACTIVIDAD OPERATIVA	UBIGEO	U.M.	PRIORIDAD	PERIODO MULTIANUAL	PROGRAMACION MENSUAL													TOTAL ANUAL
						META	01	02	03	04	05	06	07	08	09	10	11	12	
AOI00090200063	ELABORACIÓN DE INFORMACIÓN DEL MOVIMIENTO DE FONDOS	210101 - PUNO	EXPEDIENTE	Muy Alta	2021	FISICO	1.00	1.00	1.00	1.00	1.00	1.00	1.00	1.00	1.00	1.00	1.00	1.00	12.00
						COSTEO S/	30,816.45	27,876.45	27,876.45	27,876.45	43,311.45	27,312.60	30,081.45	27,876.45	27,876.45	27,876.45	27,876.45	30,081.45	356,738.55
					2022	FISICO	1.00	1.00	1.00	1.00	1.00	1.00	1.00	1.00	1.00	1.00	1.00	1.00	12.00
						COSTEO S/	30,816.45	27,876.45	27,876.45	27,876.45	43,311.45	27,312.60	30,081.45	27,876.45	27,876.45	27,876.45	27,876.45	30,081.45	356,738.55
					2023	FISICO	1.00	1.00	1.00	1.00	1.00	1.00	1.00	1.00	1.00	1.00	1.00	1.00	12.00
						COSTEO S/	30,816.45	27,876.45	27,876.45	27,876.45	43,311.45	27,312.60	30,081.45	27,876.45	27,876.45	27,876.45	27,876.45	30,081.45	356,738.55
AOI00090200064	ELABORACIÓN DE CUENTAS DE ENLACE	210101 - PUNO	EXPEDIENTE	Muy Alta	2021	FISICO	0.00	0.00	0.00	0.00	1.00	0.00	0.00	1.00	0.00	0.00	1.00	0.00	3.00
						COSTEO S/	4,507.65	4,087.65	4,087.65	4,056.15	6,292.65	4,087.65	4,402.65	4,087.65	4,087.65	4,087.65	4,087.65	4,402.65	52,275.30
					2022	FISICO	0.00	0.00	0.00	0.00	1.00	0.00	0.00	1.00	0.00	0.00	1.00	0.00	3.00
						COSTEO S/	4,507.65	4,087.65	4,087.65	4,056.15	6,292.65	4,087.65	4,402.65	4,087.65	4,087.65	4,087.65	4,087.65	4,402.65	52,275.30
					2023	FISICO	0.00	0.00	0.00	0.00	1.00	0.00	0.00	1.00	0.00	0.00	1.00	0.00	3.00
						COSTEO S/	4,507.65	4,087.65	4,087.65	4,056.15	6,292.65	4,087.65	4,402.65	4,087.65	4,087.65	4,087.65	4,087.65	4,402.65	52,275.30

COSTEO TOTAL AÑO 2021 S/	409,013.85
COSTEO TOTAL AÑO 2022 S/	409,013.85
COSTEO TOTAL AÑO 2023 S/	409,013.85

U.M. = Unidad de Medida

FIRMA

GOBIERNO REGIONAL PUNO - Sub Gerencia de Planeamiento e Informática - VISADO

Anexo B-4
PLAN OPERATIVO INSTITUCIONAL MULTIANUAL CON PROGRAMACIÓN FÍSICA Y COSTEO (Aprobado)
Año : 2021 - 2023

Periodo POI Multianual	2021 - 2023
Nivel de Gobierno	R - GOBIERNOS REGIONALES
Sector	99 - GOBIERNOS REGIONALES
Pliego	458 - GOBIERNO REGIONAL DEL DEPARTAMENTO DE PUNO
Unidad Ejecutora	000902 - REGION PUNO-SEDE CENTRAL

CENTRO DE COSTO: 01.09.06 - OFICINA DE ABASTECIMIENTOS Y SERVICIOS AUXILIARES

OEI.08 - Fortalecer la gestión institucional del Gobierno Regional Puno

AEI.08.11 - Recursos y bienes gestionados en forma oportuna de GOREPUNO

CODIGO	ACTIVIDAD OPERATIVA	UBIGEO	U.M.	PRIORIDAD	PERIODO MULTIANUAL	PROGRAMACION MENSUAL													TOTAL ANUAL
						META	01	02	03	04	05	06	07	08	09	10	11	12	
AOI00090200065	ELABORACIÓN DEL PLAN ANUAL DE ADQUISICIONES Y CONTRATACIONES	210101 - PUNO	PLAN	Muy Alta	2021	FISICO	1.00	1.00	2.00	3.00	2.00	3.00	4.00	3.00	4.00	4.00	2.00	0.00	29.00
						COSTEO S/	3,095.40	2,795.10	2,860.20	3,038.70	3,165.75	2,691.15	3,022.95	2,697.45	2,699.55	2,727.90	3,338.87	3,022.95	35,155.97
					2022	FISICO	1.00	1.00	2.00	3.00	2.00	3.00	4.00	3.00	4.00	4.00	2.00	0.00	29.00
						COSTEO S/	3,095.40	2,795.10	2,860.20	3,038.70	3,165.75	2,691.15	3,022.95	2,697.45	2,699.55	2,727.90	3,338.87	3,022.95	35,155.97
					2023	FISICO	1.00	1.00	2.00	3.00	2.00	3.00	4.00	3.00	4.00	4.00	2.00	0.00	29.00
						COSTEO S/	3,095.40	2,795.10	2,860.20	3,038.70	3,165.75	2,691.15	3,022.95	2,697.45	2,699.55	2,727.90	3,338.87	3,022.95	35,155.97
AOI00090200066	PREPARACIÓN DE EXPEDIENTE PARA CONVOCATORIA DE LOS PROCESOS DE SELECCIÓN	210101 - PUNO	EXPEDIENTE	Muy Alta	2021	FISICO	5.00	10.00	20.00	15.00	15.00	20.00	25.00	20.00	20.00	25.00	15.00	10.00	200.00
						COSTEO S/	3,095.40	2,795.10	2,860.20	3,038.70	3,165.75	2,691.15	3,022.95	2,697.45	2,699.55	2,727.90	3,338.87	3,022.95	35,155.97
					2022	FISICO	5.00	10.00	20.00	15.00	15.00	20.00	25.00	20.00	20.00	25.00	15.00	10.00	200.00
						COSTEO S/	3,095.40	2,795.10	2,860.20	3,038.70	3,165.75	2,691.15	3,022.95	2,697.45	2,699.55	2,727.90	3,338.87	3,022.95	35,155.97
					2023	FISICO	5.00	10.00	20.00	15.00	15.00	20.00	25.00	20.00	20.00	25.00	15.00	10.00	200.00
						COSTEO S/	3,095.40	2,795.10	2,860.20	3,038.70	3,165.75	2,691.15	3,022.95	2,697.45	2,699.55	2,727.90	3,338.87	3,022.95	35,155.97
AOI00090200067	ATENCIÓN CON ORDEN DE SERVICIO Y COMPRA PARA ADQUISICIÓN DE BIENES, SERVICIOS, OBRAS, CONSULTORÍAS	210101 - PUNO	CONTRATOS	Muy Alta	2021	FISICO	200.00	400.00	450.00	650.00	650.00	650.00	850.00	650.00	1,095.00	1,000.00	1,850.00	500.00	8,945.00
						COSTEO S/	3,095.40	2,795.10	2,860.20	3,038.70	3,165.75	2,691.15	3,022.95	2,697.45	2,699.55	2,727.90	3,338.87	3,022.95	35,155.97
					2022	FISICO	200.00	400.00	450.00	650.00	650.00	650.00	850.00	650.00	1,095.00	1,000.00	1,850.00	500.00	8,945.00
						COSTEO S/	3,095.40	2,795.10	2,860.20	3,038.70	3,165.75	2,691.15	3,022.95	2,697.45	2,699.55	2,727.90	3,338.87	3,022.95	35,155.97
					2023	FISICO	200.00	400.00	450.00	650.00	650.00	650.00	850.00	650.00	1,095.00	1,000.00	1,850.00	500.00	8,945.00
						COSTEO S/	3,095.40	2,795.10	2,860.20	3,038.70	3,165.75	2,691.15	3,022.95	2,697.45	2,699.55	2,727.90	3,338.87	3,022.95	35,155.97
AOI00090200068	ATENCIÓN CON PECOSAS PARA EL OPORTUNO ALMACENAMIENTO Y ENTREGA DE BIENES	210101 - PUNO	NUMERO	Muy Alta	2021	FISICO	60.00	60.00	250.00	300.00	350.00	350.00	550.00	600.00	650.00	1,150.00	1,150.00	1,150.00	6,620.00
						COSTEO S/	3,095.40	2,795.10	2,860.20	3,038.70	3,165.75	2,691.15	3,022.95	2,697.45	2,699.55	2,727.90	3,338.87	3,022.95	35,155.97
					2022	FISICO	60.00	60.00	250.00	300.00	350.00	350.00	550.00	600.00	650.00	1,150.00	1,150.00	1,150.00	6,620.00
						COSTEO S/	3,095.40	2,795.10	2,860.20	3,038.70	3,165.75	2,691.15	3,022.95	2,697.45	2,699.55	2,727.90	3,338.87	3,022.95	35,155.97
					2023	FISICO	60.00	60.00	250.00	300.00	350.00	350.00	550.00	600.00	650.00	1,150.00	1,150.00	1,150.00	6,620.00
						COSTEO S/	3,095.40	2,795.10	2,860.20	3,038.70	3,165.75	2,691.15	3,022.95	2,697.45	2,699.55	2,727.90	3,338.87	3,022.95	35,155.97

GOBIERNO REGIONAL PUNO - Sub Gerencia de Planeamiento e Inversiones
VISADO

COSTEO TOTAL AÑO 2021 S/	140,623.88
COSTEO TOTAL AÑO 2022 S/	140,623.88
COSTEO TOTAL AÑO 2023 S/	140,623.88

Anexo B-4
PLAN OPERATIVO INSTITUCIONAL MULTIANUAL CON PROGRAMACIÓN FÍSICA Y COSTEO (Aprobado)
Año : 2021 - 2023

Periodo POI Multianual: 2021 - 2023
Nivel de Gobierno: R - GOBIERNOS REGIONALES
Sector: 99 - GOBIERNOS REGIONALES
Pliego: 458 - GOBIERNO REGIONAL DEL DEPARTAMENTO DE PUNO
Unidad Ejecutora: 000902 - REGION PUNO-SEDE CENTRAL

CENTRO DE COSTO: 01.09.05 - OFICINA DE RECURSOS HUMANOS

OEI.08 - Fortalecer la gestión institucional del Gobierno Regional Puno
AEI.08.03 - Capacidades fortalecidas de manera permanente a los servidores públicos

CODIGO	ACTIVIDAD OPERATIVA	UBIGEO	U.M.	PRIORIDAD	PERIODO MULTIANUAL	PROGRAMACION MENSUAL													TOTAL ANUAL
						META	01	02	03	04	05	06	07	08	09	10	11	12	
AOI00090200069	ELABORACIÓN DE INFORME DE MONITOREO, CONTROL Y PERMANENCIA DEL PERSONAL	210101 - PUNO	INFORME TECNICO	Muy Alta	2021	FISICO	2.00	2.00	2.00	2.00	2.00	2.00	2.00	2.00	2.00	2.00	2.00	2.00	24.00
						COSTEO S/	14,604.31	13,886.22	13,886.22	13,886.22	13,886.22	13,886.22	15,146.22	13,886.22	13,886.22	13,886.22	13,886.22	15,146.22	169,872.73
					2022	FISICO	2.00	2.00	2.00	2.00	2.00	2.00	2.00	2.00	2.00	2.00	2.00	2.00	24.00
						COSTEO S/	14,604.31	13,886.22	13,886.22	13,886.22	13,886.22	13,886.22	15,146.22	13,886.22	13,886.22	13,886.22	13,886.22	15,146.22	169,872.73
					2023	FISICO	2.00	2.00	2.00	2.00	2.00	2.00	2.00	2.00	2.00	2.00	2.00	2.00	24.00
						COSTEO S/	14,604.31	13,886.22	13,886.22	13,886.22	13,886.22	13,886.22	15,146.22	13,886.22	13,886.22	13,886.22	13,886.22	15,146.22	169,872.73
AOI00090200070	ELABORACIÓN DE PLANILLA DE CALENDARIO DE PAGOS	210101 - PUNO	PLANILLA	Muy Alta	2021	FISICO	6.00	6.00	6.00	6.00	6.00	6.00	6.00	6.00	6.00	6.00	6.00	6.00	72.00
						COSTEO S/	17,533.68	17,064.09	16,878.11	16,878.11	16,878.11	16,878.11	18,453.11	16,878.11	16,878.11	16,878.11	16,878.11	18,453.11	206,528.87
					2022	FISICO	6.00	6.00	6.00	6.00	6.00	6.00	6.00	6.00	6.00	6.00	6.00	6.00	72.00
						COSTEO S/	17,533.68	17,064.09	16,878.11	16,878.11	16,878.11	16,878.11	18,453.11	16,878.11	16,878.11	16,878.11	16,878.11	18,453.11	206,528.87
					2023	FISICO	6.00	6.00	6.00	6.00	6.00	6.00	6.00	6.00	6.00	6.00	6.00	6.00	72.00
						COSTEO S/	17,533.68	17,064.09	16,878.11	16,878.11	16,878.11	16,878.11	18,453.11	16,878.11	16,878.11	16,878.11	16,878.11	18,453.11	206,528.87
AOI00090200071	CAPACITACIÓN Y ASISTENCIA DE BIENESTAR SOCIAL AL PERSONAL	210101 - PUNO	EVENTOS	Muy Alta	2021	FISICO	2.00	2.00	2.00	2.00	2.00	2.00	2.00	2.00	2.00	2.00	2.00	2.00	24.00
						COSTEO S/	4,615.31	4,195.31	4,195.31	4,195.31	4,195.31	4,195.31	4,510.31	4,195.31	4,195.31	4,195.31	4,195.31	4,510.31	51,393.72
					2022	FISICO	2.00	2.00	2.00	2.00	2.00	2.00	2.00	2.00	2.00	2.00	2.00	2.00	24.00
						COSTEO S/	4,615.31	4,195.31	4,195.31	4,195.31	4,195.31	4,195.31	4,510.31	4,195.31	4,195.31	4,195.31	4,195.31	4,510.31	51,393.72
					2023	FISICO	2.00	2.00	2.00	2.00	2.00	2.00	2.00	2.00	2.00	2.00	2.00	2.00	24.00
						COSTEO S/	4,615.31	4,195.31	4,195.31	4,195.31	4,195.31	4,195.31	4,510.31	4,195.31	4,195.31	4,195.31	4,195.31	4,510.31	51,393.72
AOI00090200072	ACTUALIZACIÓN DEL ESCALAFÓN DEL PERSONAL	210101 - PUNO	INFORME TECNICO	Muy Alta	2021	FISICO	1.00	1.00	1.00	1.00	1.00	1.00	1.00	1.00	1.00	1.00	1.00	1.00	12.00
						COSTEO S/	5,322.15	4,921.99	4,921.99	4,921.99	4,921.99	4,921.99	5,551.99	4,921.99	4,921.99	4,921.99	4,921.99	5,551.99	60,724.04
					2022	FISICO	1.00	1.00	1.00	1.00	1.00	1.00	1.00	1.00	1.00	1.00	1.00	1.00	12.00
						COSTEO S/	5,322.15	4,921.99	4,921.99	4,921.99	4,921.99	4,921.99	5,551.99	4,921.99	4,921.99	4,921.99	4,921.99	5,551.99	60,724.04
					2023	FISICO	1.00	1.00	1.00	1.00	1.00	1.00	1.00	1.00	1.00	1.00	1.00	1.00	12.00
						COSTEO S/	5,322.15	4,921.99	4,921.99	4,921.99	4,921.99	4,921.99	5,551.99	4,921.99	4,921.99	4,921.99	4,921.99	5,551.99	60,724.04

GOBIERNO REGIONAL PUNO
VISADO
Sub Gerencia de Planeamiento e Inversiones

AOI00090200536	ELABORACIÓN DE INFORMES TÉCNICOS DE PROCESOS ADMINISTRATIVOS DISCIPLINARIOS	210101 - PUNO	INFORME TECNICO	Muy Alta	2021	FISICO	3.00	3.00	3.00	3.00	3.00	3.00	3.00	3.00	3.00	3.00	3.00	3.00	36.00
						COSTEO S/	7,085.72	7,227.47	7,227.47	7,227.47	7,227.47	7,227.47	8,172.47	7,227.47	7,227.47	7,227.47	7,227.47	8,172.47	88,477.89
					2022	FISICO	3.00	3.00	3.00	3.00	3.00	3.00	3.00	3.00	3.00	3.00	3.00	3.00	36.00
						COSTEO S/	7,085.72	7,227.47	7,227.47	7,227.47	7,227.47	7,227.47	8,172.47	7,227.47	7,227.47	7,227.47	7,227.47	8,172.47	88,477.89
					2023	FISICO	3.00	3.00	3.00	3.00	3.00	3.00	3.00	3.00	3.00	3.00	3.00	3.00	36.00
						COSTEO S/	7,085.72	7,227.47	7,227.47	7,227.47	7,227.47	7,227.47	8,172.47	7,227.47	7,227.47	7,227.47	7,227.47	8,172.47	88,477.89

AEI.08.11 - Recursos y bienes gestionados en forma oportuna de GOREPUNO

CODIGO	ACTIVIDAD OPERATIVA	UBIGEO	U.M.	PRIORIDAD	PERIODO MULTIANUAL	PROGRAMACION MENSUAL													TOTAL ANUAL
						META	01	02	03	04	05	06	07	08	09	10	11	12	
AOI00090200539	PAGO DE OBLIGACIONES PREVISIONALES	210101 - PUNO	PLANILLA	Muy Alta	2021	FISICO	1.00	1.00	1.00	1.00	1.00	1.00	1.00	1.00	1.00	1.00	1.00	1.00	12.00
						COSTEO S/	208,394.50	208,394.50	208,394.50	208,394.50	208,394.50	208,394.50	208,394.50	208,394.50	208,394.50	208,394.50	208,394.50	208,394.50	2,500,734.00
					2022	FISICO	1.00	1.00	1.00	1.00	1.00	1.00	1.00	1.00	1.00	1.00	1.00	1.00	12.00
						COSTEO S/	208,394.50	208,394.50	208,394.50	208,394.50	208,394.50	208,394.50	208,394.50	208,394.50	208,394.50	208,394.50	208,394.50	208,394.50	2,500,734.00
					2023	FISICO	1.00	1.00	1.00	1.00	1.00	1.00	1.00	1.00	1.00	1.00	1.00	1.00	12.00
						COSTEO S/	208,394.50	208,394.50	208,394.50	208,394.50	208,394.50	208,394.50	208,394.50	208,394.50	208,394.50	208,394.50	208,394.50	208,394.50	2,500,734.00

COSTEO TOTAL AÑO 2021 S/	3,077,731.25
COSTEO TOTAL AÑO 2022 S/	3,077,731.25
COSTEO TOTAL AÑO 2023 S/	3,077,731.25

U.M. = Unidad de Medida

FIRMA

GOBIERNO REGIONAL PUNO - SIAFIS - Gerencia de Planeamiento e Informática
VISADO

Anexo B-4
PLAN OPERATIVO INSTITUCIONAL MULTIANUAL CON PROGRAMACIÓN FÍSICA Y COSTEO (Aprobado)
Año : 2021 - 2023

Periodo POI Multianual	2021 - 2023
Nivel de Gobierno	R - GOBIERNOS REGIONALES
Sector	99 - GOBIERNOS REGIONALES
Pliego	458 - GOBIERNO REGIONAL DEL DEPARTAMENTO DE PUNO
Unidad Ejecutora	000902 - REGION PUNO-SEDE CENTRAL

CENTRO DE COSTO: 01.09.04 - OFICINA DE BIENES REGIONALES

OEI.08 - Fortalecer la gestión institucional del Gobierno Regional Puno
AEI.08.07 - Programas de desarrollo integral en zonas de frontera y limítrofes

CODIGO	ACTIVIDAD OPERATIVA	UBIGEO	U.M.	PRIORIDAD	PERIODO MULTIANUAL	PROGRAMACION MENSUAL													TOTAL ANUAL
						META	01	02	03	04	05	06	07	08	09	10	11	12	
AOI00090200073	SISTEMATIZACIÓN, REGISTRO Y DEPRECIACIÓN DE ACTIVOS FIJOS Y PROPIEDAD, PLANTA Y EQUIPO EN LOS APLICATIVOS DEL MÓDULO DE SINABIP Y SIGA PATRIMONIO	210101 - PUNO	DOCUMENTO TECNICO	Muy Alta	2021	FISICO	1.00	0.00	1.00	0.00	0.00	1.00	0.00	0.00	1.00	0.00	0.00	1.00	5.00
						COSTEO S/	1,237.95	1,118.25	1,144.50	1,214.85	1,266.30	1,076.25	1,209.60	1,079.40	1,079.40	1,091.74	1,334.55	1,209.60	14,062.39
					2022	FISICO	1.00	0.00	1.00	0.00	0.00	1.00	0.00	0.00	1.00	0.00	0.00	1.00	5.00
						COSTEO S/	1,237.95	1,118.25	1,144.50	1,214.85	1,266.30	1,076.25	1,209.60	1,079.40	1,079.40	1,091.74	1,334.55	1,209.60	14,062.39
					2023	FISICO	1.00	0.00	1.00	0.00	0.00	1.00	0.00	0.00	1.00	0.00	0.00	1.00	5.00
						COSTEO S/	1,237.95	1,118.25	1,144.50	1,214.85	1,266.30	1,076.25	1,209.60	1,079.40	1,079.40	1,091.74	1,334.55	1,209.60	14,062.39
AOI00090200074	ADMINISTRACIÓN DE LOS BIENES MUEBLES E INMUEBLES	210101 - PUNO	RESOLUCION	Muy Alta	2021	FISICO	0.00	0.00	0.00	0.00	1.00	2.00	2.00	2.00	2.00	1.00	1.00	1.00	12.00
						COSTEO S/	1,237.95	1,118.25	1,144.50	1,214.85	1,266.30	1,076.25	1,209.60	1,079.40	1,079.40	1,091.74	1,334.55	1,209.60	14,062.39
					2022	FISICO	0.00	0.00	0.00	0.00	1.00	2.00	2.00	2.00	2.00	1.00	1.00	1.00	12.00
						COSTEO S/	1,237.95	1,118.25	1,144.50	1,214.85	1,266.30	1,076.25	1,209.60	1,079.40	1,079.40	1,091.74	1,334.55	1,209.60	14,062.39
					2023	FISICO	0.00	0.00	0.00	0.00	1.00	2.00	2.00	2.00	2.00	1.00	1.00	1.00	12.00
						COSTEO S/	1,237.95	1,118.25	1,144.50	1,214.85	1,266.30	1,076.25	1,209.60	1,079.40	1,079.40	1,091.74	1,334.55	1,209.60	14,062.39
AOI00090200075	DISPOSICIÓN A TRAVÉS DE DONACIÓN Y SUBASTA PÚBLICA DE LOS BIENES MUEBLES E INMUEBLES	210101 - PUNO	RESOLUCION	Muy Alta	2021	FISICO	0.00	1.00	1.00	1.00	1.00	2.00	1.00	1.00	2.00	2.00	1.00	1.00	14.00
						COSTEO S/	1,237.95	1,118.25	1,144.50	1,214.85	1,266.30	1,076.25	1,209.60	1,079.40	1,079.40	1,091.74	1,334.55	1,209.60	14,062.39
					2022	FISICO	0.00	1.00	1.00	1.00	1.00	2.00	1.00	1.00	2.00	2.00	1.00	1.00	14.00
						COSTEO S/	1,237.95	1,118.25	1,144.50	1,214.85	1,266.30	1,076.25	1,209.60	1,079.40	1,079.40	1,091.74	1,334.55	1,209.60	14,062.39
					2023	FISICO	0.00	1.00	1.00	1.00	1.00	2.00	1.00	1.00	2.00	2.00	1.00	1.00	14.00
						COSTEO S/	1,237.95	1,118.25	1,144.50	1,214.85	1,266.30	1,076.25	1,209.60	1,079.40	1,079.40	1,091.74	1,334.55	1,209.60	14,062.39
AOI00090200076	ELABORACIÓN DE EXPEDIENTES TÉCNICOS DE BAJAS Y ALTAS DE BIENES MUEBLES	210101 - PUNO	RESOLUCION	Muy Alta	2021	FISICO	0.00	0.00	0.00	1.00	1.00	1.00	1.00	1.00	1.00	1.00	1.00	1.00	9.00
						COSTEO S/	1,237.95	1,118.25	1,144.50	1,214.85	1,266.30	1,076.25	1,209.60	1,079.40	1,079.40	1,091.74	1,334.55	1,209.60	14,062.39
					2022	FISICO	0.00	0.00	0.00	1.00	1.00	1.00	1.00	1.00	1.00	1.00	1.00	1.00	9.00
						COSTEO S/	1,237.95	1,118.25	1,144.50	1,214.85	1,266.30	1,076.25	1,209.60	1,079.40	1,079.40	1,091.74	1,334.55	1,209.60	14,062.39
					2023	FISICO	0.00	0.00	0.00	1.00	1.00	1.00	1.00	1.00	1.00	1.00	1.00	1.00	9.00
						COSTEO S/	1,237.95	1,118.25	1,144.50	1,214.85	1,266.30	1,076.25	1,209.60	1,079.40	1,079.40	1,091.74	1,334.55	1,209.60	14,062.39
AOI00090200077	CAPACITACIÓN ESPECIALIZADA PARA LA GESTIÓN DE BIENES MUEBLES E INMUEBLES	210101 - PUNO	EVENTOS	Muy Alta	2021	FISICO	0.00	0.00	1.00	0.00	0.00	0.00	0.00	1.00	0.00	0.00	0.00	0.00	2.00
						COSTEO S/	1,237.95	1,118.25	3,314.85	1,214.85	1,266.30	1,076.25	1,209.60	3,624.34	0.00	0.00	0.00	0.00	14,062.39
					2022	FISICO	0.00	0.00	1.00	0.00	0.00	0.00	0.00	1.00	0.00	0.00	0.00	0.00	2.00
						COSTEO S/	1,237.95	1,118.25	3,314.85	1,214.85	1,266.30	1,076.25	1,209.60	3,624.34	0.00	0.00	0.00	0.00	14,062.39
					2023	FISICO	0.00	0.00	1.00	0.00	0.00	0.00	0.00	1.00	0.00	0.00	0.00	0.00	2.00
						COSTEO S/	1,237.95	1,118.25	3,314.85	1,214.85	1,266.30	1,076.25	1,209.60	3,624.34	0.00	0.00	0.00	0.00	14,062.39

GOBIERNO REGIONAL PUNO - Sub Gerencia de Planeamiento e Inversiones
VISADO

AOI00090200078	VERIFICACIÓN DE LA GESTIÓN DE BIENES MUEBLES E INMUEBLES	210101 - PUNO	INFORME TECNICO	Muy Alta	2021	FISICO	0.00	1.00	1.00	1.00	1.00	1.00	1.00	1.00	1.00	1.00	1.00	1.00	11.00
						COSTEO S/	1,237.95	1,118.25	1,144.50	1,214.85	1,266.30	1,076.25	1,209.60	1,079.40	1,079.40	1,091.74	1,334.55	1,209.60	14,062.39
					2022	FISICO	0.00	1.00	1.00	1.00	1.00	1.00	1.00	1.00	1.00	1.00	1.00	1.00	11.00
						COSTEO S/	1,237.95	1,118.25	1,144.50	1,214.85	1,266.30	1,076.25	1,209.60	1,079.40	1,079.40	1,091.74	1,334.55	1,209.60	14,062.39
					2023	FISICO	0.00	1.00	1.00	1.00	1.00	1.00	1.00	1.00	1.00	1.00	1.00	1.00	11.00
						COSTEO S/	1,237.95	1,118.25	1,144.50	1,214.85	1,266.30	1,076.25	1,209.60	1,079.40	1,079.40	1,091.74	1,334.55	1,209.60	14,062.39
AOI00090200079	ASIGNACIÓN DE BIENES MUEBLES EN USO MEDIANTE CARGOS PERSONALES EN LA SEDE PUNO Y ACTIVIDADES	210101 - PUNO	INFORME TECNICO	Muy Alta	2021	FISICO	30.00	20.00	20.00	20.00	20.00	20.00	10.00	10.00	10.00	15.00	20.00	20.00	215.00
						COSTEO S/	1,237.95	1,118.25	1,144.50	1,214.85	1,266.30	1,076.25	1,209.60	1,079.40	1,079.40	1,091.74	1,334.55	1,209.60	14,062.39
					2022	FISICO	30.00	20.00	20.00	20.00	20.00	20.00	10.00	10.00	10.00	15.00	20.00	20.00	215.00
						COSTEO S/	1,237.95	1,118.25	1,144.50	1,214.85	1,266.30	1,076.25	1,209.60	1,079.40	1,079.40	1,091.74	1,334.55	1,209.60	14,062.39
					2023	FISICO	30.00	20.00	20.00	20.00	20.00	20.00	10.00	10.00	10.00	15.00	20.00	20.00	215.00
						COSTEO S/	1,237.95	1,118.25	1,144.50	1,214.85	1,266.30	1,076.25	1,209.60	1,079.40	1,079.40	1,091.74	1,334.55	1,209.60	14,062.39
AOI00090200080	ELABORACIÓN DE EXPEDIENTE TÉCNICO DE SANEAMIENTO DE BIENES INMUEBLES	210101 - PUNO	INFORME TECNICO	Muy Alta	2021	FISICO	1.00	0.00	1.00	0.00	1.00	0.00	1.00	0.00	1.00	0.00	1.00	0.00	6.00
						COSTEO S/	1,237.95	1,118.25	1,144.50	1,214.85	1,266.30	1,076.25	1,209.60	1,079.40	1,079.40	1,091.74	1,334.55	1,209.60	14,062.39
					2022	FISICO	1.00	0.00	1.00	0.00	1.00	0.00	1.00	0.00	1.00	0.00	1.00	0.00	6.00
						COSTEO S/	1,237.95	1,118.25	1,144.50	1,214.85	1,266.30	1,076.25	1,209.60	1,079.40	1,079.40	1,091.74	1,334.55	1,209.60	14,062.39
					2023	FISICO	1.00	0.00	1.00	0.00	1.00	0.00	1.00	0.00	1.00	0.00	1.00	0.00	6.00
						COSTEO S/	1,237.95	1,118.25	1,144.50	1,214.85	1,266.30	1,076.25	1,209.60	1,079.40	1,079.40	1,091.74	1,334.55	1,209.60	14,062.39

COSTEO TOTAL AÑO 2021 S/	112,499.12
COSTEO TOTAL AÑO 2022 S/	112,499.12
COSTEO TOTAL AÑO 2023 S/	112,499.12

U.M. = Unidad de Medida

FIRMA

GOBIERNO REGIONAL PUNO - Sub Gerencia de Planeamiento e Informática - VISADO

Anexo B-4
PLAN OPERATIVO INSTITUCIONAL MULTIANUAL CON PROGRAMACIÓN FÍSICA Y COSTEO (Aprobado)
Año : 2021 - 2023

Periodo POI Multianual	2021 - 2023
Nivel de Gobierno	R - GOBIERNOS REGIONALES
Sector	99 - GOBIERNOS REGIONALES
Pliego	458 - GOBIERNO REGIONAL DEL DEPARTAMENTO DE PUNO
Unidad Ejecutora	000902 - REGION PUNO-SEDE CENTRAL

CENTRO DE COSTO: 01.09.07 - OFICINA DE EQUIPO MECANICO

OEI.08 - Fortalecer la gestión institucional del Gobierno Regional Puno
AEI.08.01 - Infraestructura y equipamiento mejorado en las instituciones públicas

CODIGO	ACTIVIDAD OPERATIVA	UBIGEO	U.M.	PRIORIDAD	PERIODO MULTIANUAL	PROGRAMACION MENSUAL													TOTAL ANUAL
						META	01	02	03	04	05	06	07	08	09	10	11	12	
AOI00090200081	MANTENIMIENTO PREVENTIVO, CORRECTIVO Y PREDICTIVO DEL POOL DE MAQUINARIAS PESADA Y LIVIANA	210101 - PUNO	INFORME TECNICO	Muy Alta	2021	FISICO	1.00	1.00	1.00	1.00	1.00	1.00	1.00	1.00	1.00	1.00	1.00	1.00	12.00
						COSTEO S/	2,475.90	2,235.45	2,287.95	2,430.75	2,532.60	2,152.50	2,418.15	2,158.80	2,158.80	2,181.90	2,673.83	2,418.15	28,124.78
					2022	FISICO	1.00	1.00	1.00	1.00	1.00	1.00	1.00	1.00	1.00	1.00	1.00	1.00	12.00
						COSTEO S/	2,475.90	2,235.45	2,287.95	2,430.75	2,532.60	2,152.50	2,418.15	2,158.80	2,158.80	2,181.90	2,673.83	2,418.15	28,124.78
					2023	FISICO	1.00	1.00	1.00	1.00	1.00	1.00	1.00	1.00	1.00	1.00	1.00	1.00	12.00
						COSTEO S/	2,475.90	2,235.45	2,287.95	2,430.75	2,532.60	2,152.50	2,418.15	2,158.80	2,158.80	2,181.90	2,673.83	2,418.15	28,124.78
AOI00090200082	ELABORACION DE INFORME DE VALORIZACIONES DEL ALQUILER DE MAQUINARIA PESADA Y/O EQUIPO	210101 - PUNO	INFORME TECNICO	Muy Alta	2021	FISICO	1.00	1.00	1.00	1.00	1.00	1.00	1.00	1.00	1.00	1.00	1.00	1.00	12.00
						COSTEO S/	2,475.90	2,235.45	2,287.95	2,430.75	2,532.60	2,152.50	2,418.15	2,158.80	2,158.80	2,181.90	2,673.83	2,418.15	28,124.78
					2022	FISICO	1.00	1.00	1.00	1.00	1.00	1.00	1.00	1.00	1.00	1.00	1.00	1.00	12.00
						COSTEO S/	2,475.90	2,235.45	2,287.95	2,430.75	2,532.60	2,152.50	2,418.15	2,158.80	2,158.80	2,181.90	2,673.83	2,418.15	28,124.78
					2023	FISICO	1.00	1.00	1.00	1.00	1.00	1.00	1.00	1.00	1.00	1.00	1.00	1.00	12.00
						COSTEO S/	2,475.90	2,235.45	2,287.95	2,430.75	2,532.60	2,152.50	2,418.15	2,158.80	2,158.80	2,181.90	2,673.83	2,418.15	28,124.78
AOI00090200083	ELABORACION O ACTUALIZACION DE EXPEDIENTE TECNICO PARA LA COMPRA DE MAQUINARIA PESADA Y LIVIANA	210101 - PUNO	EXPEDIENTE TECNICO	Muy Alta	2021	FISICO	0.00	0.00	0.00	0.00	0.00	0.00	0.00	0.00	0.00	0.00	1.00	0.00	1.00
						COSTEO S/	2,475.90	2,235.45	2,287.95	2,430.75	2,532.60	2,152.50	2,418.15	2,158.80	2,158.80	2,181.90	2,673.83	2,418.15	28,124.78
					2022	FISICO	0.00	0.00	0.00	0.00	0.00	0.00	0.00	0.00	0.00	0.00	1.00	0.00	1.00
						COSTEO S/	2,475.90	2,235.45	2,287.95	2,430.75	2,532.60	2,152.50	2,418.15	2,158.80	2,158.80	2,181.90	2,673.83	2,418.15	28,124.78
					2023	FISICO	0.00	0.00	0.00	0.00	0.00	0.00	0.00	0.00	0.00	0.00	1.00	0.00	1.00
						COSTEO S/	2,475.90	2,235.45	2,287.95	2,430.75	2,532.60	2,152.50	2,418.15	2,158.80	2,158.80	2,181.90	2,673.83	2,418.15	28,124.78

COSTEO TOTAL AÑO 2021 S/	84,374.34
COSTEO TOTAL AÑO 2022 S/	84,374.34
COSTEO TOTAL AÑO 2023 S/	84,374.34

U.M. = Unidad de Medida

FIRMA

GOBIERNO REGIONAL PUNO - SGP - Gerencia de Planeamiento Presupuesto
VISADO

Anexo B-4

PLAN OPERATIVO INSTITUCIONAL MULTIANUAL CON PROGRAMACIÓN FÍSICA Y COSTEO (Aprobado)

Año : 2021 - 2023

Periodo POI Multianual	2021 - 2023
Nivel de Gobierno	R - GOBIERNOS REGIONALES
Sector	99 - GOBIERNOS REGIONALES
Pliego	458 - GOBIERNO REGIONAL DEL DEPARTAMENTO DE PUNO
Unidad Ejecutora	000902 - REGION PUNO-SEDE CENTRAL

CENTRO DE COSTO: 01.10 - OFICINA REGIONAL DE SUPERVISIÓN Y LIQUIDACIÓN DE PROYECTOS

OEI.08 - Fortalecer la gestión institucional del Gobierno Regional Puno

AEI.08.10 - Procesos y espacios de participación ciudadana fortalecida en la gestión pública regional

CODIGO	ACTIVIDAD OPERATIVA	UBIGEO	U.M.	PRIORIDAD	PERIODO MULTIANUAL	PROGRAMACION MENSUAL													TOTAL ANUAL
						META	01	02	03	04	05	06	07	08	09	10	11	12	
AOI00090200084	EVALUACIÓN Y CERTIFICACIÓN DE EXPEDIENTES TÉCNICOS PARA SU APROBACIÓN	210101 - PUNO	INFORME TECNICO	Muy Alta	2021	FISICO	0.00	0.00	0.00	2.00	2.00	1.00	1.00	1.00	1.00	1.00	1.00	1.00	11.00
						COSTEO S/	0.00	0.00	0.00	0.00	0.00	0.00	0.00	0.00	0.00	0.00	0.00	0.00	0.00
					2022	FISICO	0.00	0.00	0.00	2.00	2.00	1.00	1.00	1.00	1.00	1.00	1.00	1.00	11.00
						COSTEO S/	0.00	0.00	0.00	0.00	0.00	0.00	0.00	0.00	0.00	0.00	0.00	0.00	0.00
					2023	FISICO	0.00	0.00	0.00	2.00	2.00	1.00	1.00	1.00	1.00	1.00	1.00	1.00	11.00
						COSTEO S/	0.00	0.00	0.00	0.00	0.00	0.00	0.00	0.00	0.00	0.00	0.00	0.00	0.00
AOI00090200085	SUPERVISIÓN DE PROYECTOS DE INVERSIÓN PÚBLICA	210101 - PUNO	SUPERVISION REALIZADA	Muy Alta	2021	FISICO	20.00	24.00	25.00	27.00	27.00	27.00	27.00	27.00	27.00	27.00	27.00	27.00	312.00
						COSTEO S/	0.00	0.00	0.00	0.00	0.00	0.00	0.00	0.00	0.00	0.00	0.00	0.00	0.00
					2022	FISICO	20.00	24.00	25.00	27.00	27.00	27.00	27.00	27.00	27.00	27.00	27.00	27.00	312.00
						COSTEO S/	0.00	0.00	0.00	0.00	0.00	0.00	0.00	0.00	0.00	0.00	0.00	0.00	0.00
					2023	FISICO	20.00	24.00	25.00	27.00	27.00	27.00	27.00	27.00	27.00	27.00	27.00	27.00	312.00
						COSTEO S/	0.00	0.00	0.00	0.00	0.00	0.00	0.00	0.00	0.00	0.00	0.00	0.00	0.00
AOI00090200086	LIQUIDACIÓN DE PROYECTOS DE INVERSIÓN PÚBLICA	210101 - PUNO	PROYECTO	Muy Alta	2021	FISICO	2.00	3.00	5.00	6.00	6.00	4.00	4.00	5.00	4.00	3.00	3.00	3.00	48.00
						COSTEO S/	0.00	0.00	0.00	0.00	0.00	0.00	0.00	0.00	0.00	0.00	0.00	0.00	0.00
					2022	FISICO	2.00	3.00	5.00	6.00	6.00	4.00	4.00	5.00	4.00	3.00	3.00	3.00	48.00
						COSTEO S/	0.00	0.00	0.00	0.00	0.00	0.00	0.00	0.00	0.00	0.00	0.00	0.00	0.00
					2023	FISICO	2.00	3.00	5.00	6.00	6.00	4.00	4.00	5.00	4.00	3.00	3.00	3.00	48.00
						COSTEO S/	0.00	0.00	0.00	0.00	0.00	0.00	0.00	0.00	0.00	0.00	0.00	0.00	0.00

COSTEO TOTAL AÑO 2021 S/	0.00
COSTEO TOTAL AÑO 2022 S/	0.00
COSTEO TOTAL AÑO 2023 S/	0.00

U.M. = Unidad de Medida

GOBIERNO REGIONAL PUNO - Sub Gerencia de Planeamiento e Informática - VISADO

FIRMA

Anexo B-4
PLAN OPERATIVO INSTITUCIONAL MULTIANUAL CON PROGRAMACIÓN FÍSICA Y COSTEO (Aprobado)
Año : 2021 - 2023

Periodo POI Multianual	2021 - 2023
Nivel de Gobierno	R - GOBIERNOS REGIONALES
Sector	99 - GOBIERNOS REGIONALES
Pliego	458 - GOBIERNO REGIONAL DEL DEPARTAMENTO DE PUNO
Unidad Ejecutora	000902 - REGION PUNO-SEDE CENTRAL

CENTRO DE COSTO: 01.11 - GERENCIA REGIONAL DE DESARROLLO ECONÓMICO

OEI.08 - Fortalecer la gestión institucional del Gobierno Regional Puno
AEI.08.04 - Instrumentos de gestión implementados en las dependencias del Gobierno Regional

CODIGO	ACTIVIDAD OPERATIVA	UBIGEO	U.M.	PRIORIDAD	PERIODO MULTIANUAL	META	PROGRAMACION MENSUAL 01	02	03	04	05	06	07	08	09	10	11	12	TOTAL ANUAL
AOI00090200327	ORGANIZACIÓN Y/O PARTICIPACIÓN DE LA FERIA REGIONAL (EXPOPUNO) Y NACIONAL, RUEDA DE NEGOCIOS	210101 - PUNO	EVENTOS	Muy Alta	2021	FISICO	0.00	0.00	0.00	0.00	0.00	1.00	0.00	0.00	0.00	1.00	0.00	0.00	2.00
						COSTEO S/	6,081.00	5,815.00	5,815.00	5,815.00	5,815.00	9,415.00	5,815.00	5,815.00	5,815.00	9,415.00	5,815.00	5,815.00	77,246.00
					2022	FISICO	0.00	0.00	0.00	0.00	0.00	1.00	0.00	0.00	0.00	1.00	0.00	0.00	2.00
						COSTEO S/	6,081.00	5,815.00	5,815.00	5,815.00	5,815.00	9,415.00	5,815.00	5,815.00	5,815.00	9,415.00	5,815.00	5,815.00	77,246.00
					2023	FISICO	0.00	0.00	0.00	0.00	0.00	1.00	0.00	0.00	0.00	1.00	0.00	0.00	2.00
						COSTEO S/	6,081.00	5,815.00	5,815.00	5,815.00	5,815.00	9,415.00	5,815.00	5,815.00	5,815.00	9,415.00	5,815.00	5,815.00	77,246.00
AOI00090200328	FACILITACIÓN DE INFORMACIÓN ESPECIALIZADA DE LAS ACTIVIDADES ECONÓMICO PRODUCTIVAS.	210101 - PUNO	DOCUMENTO TECNICO	Muy Alta	2021	FISICO	1.00	1.00	1.00	1.00	1.00	1.00	1.00	1.00	1.00	1.00	1.00	1.00	12.00
						COSTEO S/	500.00	500.00	500.00	500.00	500.00	500.00	500.00	500.00	500.00	500.00	500.00	500.00	6,000.00
					2022	FISICO	1.00	1.00	1.00	1.00	1.00	1.00	1.00	1.00	1.00	1.00	1.00	1.00	12.00
						COSTEO S/	500.00	500.00	500.00	500.00	500.00	500.00	500.00	500.00	500.00	500.00	500.00	500.00	6,000.00
					2023	FISICO	1.00	1.00	1.00	1.00	1.00	1.00	1.00	1.00	1.00	1.00	1.00	1.00	12.00
						COSTEO S/	500.00	500.00	500.00	500.00	500.00	500.00	500.00	500.00	500.00	500.00	500.00	500.00	6,000.00
AOI00090200329	SISTEMATIZACIÓN DE LA INFORMACIÓN DE LAS ACTIVIDADES DE PROCOMPITE 2020 Y PROMOCIÓN DE LA INVERSIÓN PRIVADA	210101 - PUNO	INFORME TECNICO	Muy Alta	2021	FISICO	1.00	1.00	1.00	1.00	1.00	1.00	1.00	1.00	1.00	1.00	1.00	1.00	12.00
						COSTEO S/	3,669.00	3,669.00	3,669.00	3,669.00	3,669.00	3,669.00	3,669.00	3,669.00	3,669.00	3,669.00	3,669.00	3,669.00	44,028.00
					2022	FISICO	1.00	1.00	1.00	1.00	1.00	1.00	1.00	1.00	1.00	1.00	1.00	1.00	12.00
						COSTEO S/	3,669.00	3,669.00	3,669.00	3,669.00	3,669.00	3,669.00	3,669.00	3,669.00	3,669.00	3,669.00	3,669.00	3,669.00	44,028.00
					2023	FISICO	1.00	1.00	1.00	1.00	1.00	1.00	1.00	1.00	1.00	1.00	1.00	1.00	12.00
						COSTEO S/	3,669.00	3,669.00	3,669.00	3,669.00	3,669.00	3,669.00	3,669.00	3,669.00	3,669.00	3,669.00	3,669.00	3,669.00	44,028.00
AOI00090200336	ELABORACIÓN DE INFORME SOBRE DESARROLLO DE NUEVOS CORREDORES, CIRCUITOS TURÍSTICOS	210101 - PUNO	INFORME TECNICO	Muy Alta	2021	FISICO	0.00	1.00	0.00	1.00	0.00	1.00	0.00	1.00	1.00	0.00	1.00	1.00	7.00
						COSTEO S/	4,549.00	5,437.00	4,549.00	5,437.00	4,549.00	5,437.00	4,549.00	5,437.00	4,993.00	4,549.00	5,437.00	4,993.00	59,916.00
					2022	FISICO	0.00	1.00	0.00	1.00	0.00	1.00	0.00	1.00	1.00	0.00	1.00	1.00	7.00
						COSTEO S/	4,549.00	5,437.00	4,549.00	5,437.00	4,549.00	5,437.00	4,549.00	5,437.00	4,993.00	4,549.00	5,437.00	4,993.00	59,916.00
					2023	FISICO	0.00	1.00	0.00	1.00	0.00	1.00	0.00	1.00	1.00	0.00	1.00	1.00	7.00
						COSTEO S/	4,549.00	5,437.00	4,549.00	5,437.00	4,549.00	5,437.00	4,549.00	5,437.00	4,993.00	4,549.00	5,437.00	4,993.00	59,916.00

GOBIERNO REGIONAL PUNO
VISADO
Sub Gerencia de Planeamiento e Informática

AOI00090200337	COORDINACIÓN PARA LA CAPACITACIÓN Y CERTIFICACIÓN A LOS PRODUCTORES DE LAS LINEAS ARTESANAL Y AGROPECUARIA	210101 - PUNO	EVENTOS	Muy Alta	2021	FISICO	0.00	0.00	0.00	0.00	1.00	0.00	1.00	1.00	0.00	1.00	0.00	1.00	5.00
						COSTEO S/	4,072.00	3,672.00	3,672.00	3,672.00	5,892.00	3,672.00	4,560.00	4,116.00	3,995.00	4,560.00	3,672.00	4,560.00	50,115.00
					2022	FISICO	0.00	0.00	0.00	0.00	1.00	0.00	1.00	1.00	0.00	1.00	0.00	1.00	5.00
						COSTEO S/	4,072.00	3,672.00	3,672.00	3,672.00	5,892.00	3,672.00	4,560.00	4,116.00	3,995.00	4,560.00	3,672.00	4,560.00	50,115.00
					2023	FISICO	0.00	0.00	0.00	0.00	1.00	0.00	1.00	1.00	0.00	1.00	0.00	1.00	5.00
						COSTEO S/	4,072.00	3,672.00	3,672.00	3,672.00	5,892.00	3,672.00	4,560.00	4,116.00	3,995.00	4,560.00	3,672.00	4,560.00	50,115.00
AOI00090200339	ELABORACIÓN DE INFORMES DE SEGUIMIENTO E IMPLEMENTACIÓN DE LOS PROYECTOS PRODUCTIVOS	210101 - PUNO	INFORME TECNICO	Muy Alta	2021	FISICO	0.00	0.00	1.00	1.00	0.00	1.00	0.00	1.00	0.00	1.00	0.00	1.00	6.00
						COSTEO S/	4,805.00	4,405.00	5,755.00	4,855.00	4,405.00	5,305.00	4,405.00	5,305.00	4,405.00	5,305.00	4,405.00	5,305.00	58,660.00
					2022	FISICO	0.00	0.00	1.00	1.00	0.00	1.00	0.00	1.00	0.00	1.00	0.00	1.00	6.00
						COSTEO S/	4,805.00	4,405.00	5,755.00	4,855.00	4,405.00	5,305.00	4,405.00	5,305.00	4,405.00	5,305.00	4,405.00	5,305.00	58,660.00
					2023	FISICO	0.00	0.00	1.00	1.00	0.00	1.00	0.00	1.00	0.00	1.00	0.00	1.00	6.00
						COSTEO S/	4,805.00	4,405.00	5,755.00	4,855.00	4,405.00	5,305.00	4,405.00	5,305.00	4,405.00	5,305.00	4,405.00	5,305.00	58,660.00
AOI00090200340	ELABORACIÓN DE INFORMES TÉCNICOS DE COYUNTURA DIFUNDIDOS	210101 - PUNO	INFORME TECNICO	Muy Alta	2021	FISICO	1.00	1.00	1.00	1.00	1.00	1.00	1.00	1.00	1.00	1.00	1.00	1.00	12.00
						COSTEO S/	5,918.42	4,985.42	4,985.42	4,985.42	4,985.42	4,985.42	4,985.42	4,985.42	4,985.42	4,985.42	4,985.42	4,985.38	60,758.00
					2022	FISICO	1.00	1.00	1.00	1.00	1.00	1.00	1.00	1.00	1.00	1.00	1.00	1.00	12.00
						COSTEO S/	5,918.42	4,985.42	4,985.42	4,985.42	4,985.42	4,985.42	4,985.42	4,985.42	4,985.42	4,985.42	4,985.42	4,985.38	60,758.00
					2023	FISICO	1.00	1.00	1.00	1.00	1.00	1.00	1.00	1.00	1.00	1.00	1.00	1.00	12.00
						COSTEO S/	5,918.42	4,985.42	4,985.42	4,985.42	4,985.42	4,985.42	4,985.42	4,985.42	4,985.42	4,985.42	4,985.42	4,985.38	60,758.00

OEI.09 - Mejorar la competitividad de principales cadenas productivas de la región Puno

AEI.09.01 - Capacitación y asistencia técnica integral y focalizada para productores agropecuarios

CODIGO	ACTIVIDAD OPERATIVA	UBIGEO	U.M.	PRIORIDAD	PERIODO MULTIANUAL	PROGRAMACION MENSUAL													TOTAL ANUAL
						META	01	02	03	04	05	06	07	08	09	10	11	12	
AOI00090200489	MEJORAMIENTO DE LOS SERVICIOS DE APOYO A LA CADENA PRODUCTIVA DE CAFÉS ESPECIALES EN LOS DISTRITOS DE COASA, ITUATA, OLLACHEA, USICAYOS, LIMBANI, PATAMBUCO Y PHARA DE LAS PROVINCIAS DE CARABAYA Y SANDIA - REGIÓN PUNO. CODIGO UNICO DE INVERSIONES: 2326588. (FUENTE INFOBRAS: % AVANCE FISICO ACUMULADO) - 66 ASISTENCIAS TECNICAS EN POST COSECHA - 35 MODULOS DE BENEFICIO HUMEDO - 35 MODULOS DE SECADO SOLAR - 66 ASISTENCIAS TECNICAS EN VALOR AGREGADO - 01	211200 -	PORCENTAJE	Muy Alta	2021	FISICO	0.00	0.00	35.00	37.00	40.00	42.00	45.00	50.00	52.00	55.00	58.00	60.00	60.00
						COSTEO S/	0.00	0.00	83,936.00	29,465.00	67,363.00	66,630.00	138,949.00	387,804.00	368,299.00	562,854.00	140,345.00	154,355.00	2,000,000.00
					2022	FISICO	0.00	0.00	60.00	62.00	65.00	70.00	72.00	75.00	80.00	82.00	85.00	90.00	90.00
						COSTEO S/	0.00	0.00	83,936.00	29,465.00	67,363.00	66,630.00	138,949.00	387,804.00	368,299.00	562,854.00	140,345.00	154,355.00	2,000,000.00

GOBIERNO REGIONAL PUNO - GRPP - Gerencia de Planeamiento e Informática - VISADO

	MODULO DE TOSTADO Y MOLIDO DE CAFE - 01 MODULO DE CONTROL DE CALIDAD - 33 REGISTROS DE FORTALECIMIENTO DEL SISTEMA DE CONTROL INTERNO DE ORGANIZACIONES CAFETALERAS. - 10 PLAN NEGOCIOS DE INCENTIVOS A EMPRENDIMIENTOS DE VALOR AGREGADO - 21 EVENTO DE ASESORAMIENTO EN CONFORMACIÓN DE ORGANIZACIONES DE COOPERATIVAS AGRARIAS CAFETALERAS. - 11 EVENTO DE PARTICIPACIÓN EN FERIAS LOCALES - 3 EVENTO DE PARTICIPACIÓN EN FERIAS Y FESTIVALES REGIONALES - 4 PLAN DE FOMENTO A LAS INICIATIVAS PRODUCTIVAS Y EMPRESARIALES. - 7 DOCUMENTO DE CONFORMACIÓN DE ORGANIZACIONES DE COOPERATIVAS AGRARIAS CAFETALERAS																		
AOI00090200501	SEGUIMIENTO MONITOREO Y FORTALECIMIENTO A LA GESTION SECTORIAL DRA, DIREPRO (MESAS DE TRABAJO)	210101 - PUNO	INFORME TECNICO	Muy Alta	2021	FISICO	2.00	2.00	2.00	2.00	2.00	2.00	2.00	2.00	2.00	2.00	2.00	2.00	24.00
						COSTEO S/	4,643.25	3,847.25	3,847.25	3,847.25	3,847.25	3,847.25	3,847.25	3,847.25	3,847.25	3,847.25	3,847.25	3,847.25	46,963.00
					2022	FISICO	2.00	2.00	2.00	2.00	2.00	2.00	2.00	2.00	2.00	2.00	2.00	2.00	24.00
						COSTEO S/	4,643.25	3,847.25	3,847.25	3,847.25	3,847.25	3,847.25	3,847.25	3,847.25	3,847.25	3,847.25	3,847.25	3,847.25	46,963.00
					2023	FISICO	2.00	2.00	2.00	2.00	2.00	2.00	2.00	2.00	2.00	2.00	2.00	2.00	24.00
						COSTEO S/	4,643.25	3,847.25	3,847.25	3,847.25	3,847.25	3,847.25	3,847.25	3,847.25	3,847.25	3,847.25	3,847.25	3,847.25	46,963.00
AOI00090200554	IMPLEMENTACIÓN CON EQUIPAMIENTO A PLANES DE NEGOCIO - PROCOMPITE	210100 -	PLAN DE NEGOCIO	Muy Alta	2021	FISICO	0.00	0.00	0.00	0.00	5.00	5.00	5.00	5.00	0.00	0.00	0.00	0.00	20.00
						COSTEO S/	0.00	0.00	0.00	0.00	1,250,000.00	1,250,000.00	1,250,000.00	1,250,000.00	0.00	0.00	0.00	0.00	5,000,000.00
					2022	FISICO	0.00	0.00	0.00	0.00	5.00	5.00	0.00	0.00	0.00	0.00	0.00	0.00	10.00
						COSTEO S/	0.00	0.00	0.00	0.00	1,500,000.00	1,500,000.00	0.00	0.00	0.00	0.00	0.00	0.00	3,000,000.00
					2023	FISICO	0.00	0.00	0.00	0.00	5.00	5.00	5.00	5.00	0.00	0.00	0.00	0.00	20.00
						COSTEO S/	0.00	0.00	0.00	0.00	1,250,000.00	1,250,000.00	1,250,000.00	1,250,000.00	0.00	0.00	0.00	0.00	5,000,000.00

OEI.11 - Promover la actividad minera y energía eléctrica de la región de Puno

AEI.11.01 - Proceso de formalización oportuna de pequeños mineros y mineros artesanales

CODIGO	ACTIVIDAD OPERATIVA	UBIGEO	U.M.	PRIORIDAD	PERIODO MULTIANUAL	META	PROGRAMACION MENSUAL 01	02	03	04	05	06	07	08	09	10	11	12	TOTAL ANUAL
AOI00090200502	SEGUIMIENTO Y FORTALECIMIENTO A	210101 - PUNO	INFORME TECNICO	Muy Alta	2021	FISICO	1.00	1.00	1.00	1.00	1.00	1.00	1.00	1.00	1.00	1.00	1.00	1.00	12.00
						COSTEO	4,850.00	4,450.00	4,450.00	4,450.00	4,450.00	4,450.00	4,450.00	4,450.00	4,450.00	4,450.00	4,450.00	4,450.00	53,800.00

	LA GESTIÓN SECTORIAL DE LA DREM (FORMALIZACIÓN E HIDROCARBUROS)					S/													
					2022	FISICO	1.00	1.00	1.00	1.00	1.00	1.00	1.00	1.00	1.00	1.00	1.00	1.00	12.00
						COSTEO S/	4,850.00	4,450.00	4,450.00	4,450.00	4,450.00	4,450.00	4,450.00	4,450.00	4,450.00	4,450.00	4,450.00	4,450.00	53,800.00
					2023	FISICO	1.00	1.00	1.00	1.00	1.00	1.00	1.00	1.00	1.00	1.00	1.00	1.00	12.00
						COSTEO S/	4,850.00	4,450.00	4,450.00	4,450.00	4,450.00	4,450.00	4,450.00	4,450.00	4,450.00	4,450.00	4,450.00	4,450.00	53,800.00

OEI.13 - Promover el turismo en la región de Puno

AEI.13.01 - Capacitación integral para las empresas prestadoras de servicios turísticos

CODIGO	ACTIVIDAD OPERATIVA	UBIGEO	U.M.	PRIORIDAD	PERIODO MULTIANUAL	PROGRAMACION MENSUAL													TOTAL ANUAL
						META	01	02	03	04	05	06	07	08	09	10	11	12	
					2021	FISICO	1.00	1.00	1.00	1.00	1.00	1.00	1.00	1.00	1.00	1.00	1.00	1.00	12.00
						COSTEO S/	4,790.00	4,344.00	4,375.00	4,375.00	4,375.00	4,375.00	4,375.00	4,375.00	4,375.00	4,375.00	4,375.00	4,375.00	52,884.00
AOI00090200503	SEGUIMIENTO Y FORTALECIMIENTO A LA GESTIÓN SECTORIAL DIRCETUR (PERX, PERTUR)	210101 - PUNO	INFORME TECNICO	Muy Alta	2022	FISICO	1.00	1.00	1.00	1.00	1.00	1.00	1.00	1.00	1.00	1.00	1.00	1.00	12.00
						COSTEO S/	4,790.00	4,344.00	4,375.00	4,375.00	4,375.00	4,375.00	4,375.00	4,375.00	4,375.00	4,375.00	4,375.00	4,375.00	52,884.00
					2023	FISICO	1.00	1.00	1.00	1.00	1.00	1.00	1.00	1.00	1.00	1.00	1.00	1.00	12.00
						COSTEO S/	4,790.00	4,344.00	4,375.00	4,375.00	4,375.00	4,375.00	4,375.00	4,375.00	4,375.00	4,375.00	4,375.00	4,375.00	52,884.00

COSTEO TOTAL AÑO 2021 S/	7,510,370.00
COSTEO TOTAL AÑO 2022 S/	5,510,370.00
COSTEO TOTAL AÑO 2023 S/	5,510,370.00

U.M. = Unidad de Medida

FIRMA

GOBIERNO REGIONAL PUNO - SUB GERENCIA DE PLANEAMIENTO E INFORMATICA - VISADO

Anexo B-4
PLAN OPERATIVO INSTITUCIONAL MULTIANUAL CON PROGRAMACIÓN FÍSICA Y COSTEO (Aprobado)
Año : 2021 - 2023

Periodo POI Multianual	2021 - 2023
Nivel de Gobierno	R - GOBIERNOS REGIONALES
Sector	99 - GOBIERNOS REGIONALES
Pliego	458 - GOBIERNO REGIONAL DEL DEPARTAMENTO DE PUNO
Unidad Ejecutora	000902 - REGION PUNO-SEDE CENTRAL

CENTRO DE COSTO: 01.12 - GERENCIA REGIONAL DE DESARROLLO SOCIAL

OEI.08 - Fortalecer la gestión institucional del Gobierno Regional Puno

AEI.08.04 - Instrumentos de gestión implementados en las dependencias del Gobierno Regional

CODIGO	ACTIVIDAD OPERATIVA	UBIGEO	U.M.	PRIORIDAD	PERIODO MULTIANUAL	PROGRAMACION MENSUAL													TOTAL ANUAL
						META	01	02	03	04	05	06	07	08	09	10	11	12	
AOI00090200087	ELABORACIÓN DE INFORME DE ATENCIÓN A LAS ACCIONES DE COMPETENCIA DE GRDS	210101 - PUNO	INFORME TECNICO	Muy Alta	2021	FISICO	1.00	1.00	1.00	1.00	1.00	1.00	1.00	1.00	1.00	1.00	1.00	1.00	12.00
						COSTEO S/	22,592.00	20,582.00	20,582.00	21,627.00	28,369.00	23,246.00	26,471.00	23,169.00	23,168.00	22,872.00	23,178.00	27,136.00	282,992.00
					2022	FISICO	1.00	1.00	1.00	1.00	1.00	1.00	1.00	1.00	1.00	1.00	1.00	1.00	12.00
						COSTEO S/	22,592.00	20,582.00	20,582.00	21,627.00	28,369.00	23,246.00	26,471.00	23,169.00	23,168.00	22,872.00	23,178.00	27,136.00	282,992.00
					2023	FISICO	1.00	1.00	1.00	1.00	1.00	1.00	1.00	1.00	1.00	1.00	1.00	1.00	12.00
						COSTEO S/	22,592.00	20,582.00	20,582.00	21,627.00	28,369.00	23,246.00	26,471.00	23,169.00	23,168.00	22,872.00	23,178.00	27,136.00	282,992.00
AOI00090200088	ELABORACIÓN DE INFORMES SOBRE POBLACIÓN VULNERABLE (OREDIS, PAM, ALDEAS INFANTILES, ASILO DE ANCIANOS).	210101 - PUNO	INFORME TECNICO	Muy Alta	2021	FISICO	1.00	1.00	1.00	1.00	1.00	1.00	1.00	1.00	1.00	1.00	1.00	1.00	12.00
						COSTEO S/	6,458.00	6,458.00	6,458.00	6,458.00	6,458.00	6,459.00	6,459.00	6,459.00	6,459.00	6,459.00	6,459.00	6,459.00	77,503.00
					2022	FISICO	1.00	1.00	1.00	1.00	1.00	1.00	1.00	1.00	1.00	1.00	1.00	1.00	12.00
						COSTEO S/	6,458.00	6,458.00	6,458.00	6,458.00	6,458.00	6,459.00	6,459.00	6,459.00	6,459.00	6,459.00	6,459.00	6,459.00	77,503.00
					2023	FISICO	1.00	1.00	1.00	1.00	1.00	1.00	1.00	1.00	1.00	1.00	1.00	1.00	12.00
						COSTEO S/	6,458.00	6,458.00	6,458.00	6,458.00	6,458.00	6,459.00	6,459.00	6,459.00	6,459.00	6,459.00	6,459.00	6,459.00	77,503.00
AOI00090200089	ACCIONES PROGRAMADAS EN EL PLAN DE TRABAJO DEL CONSEJO CONSULTIVO DE NIÑAS, NIÑOS Y ADOLESCENTES - CCONNA	210101 - PUNO	COMITE	Muy Alta	2021	FISICO	0.00	0.00	1.00	0.00	0.00	1.00	0.00	0.00	1.00	0.00	0.00	0.00	3.00
						COSTEO S/	1,622.00	1,622.00	1,622.00	1,622.00	1,622.00	1,622.00	1,622.00	1,622.00	1,622.00	1,622.00	1,622.00	1,622.00	19,464.00
					2022	FISICO	0.00	0.00	1.00	0.00	0.00	1.00	0.00	0.00	1.00	0.00	0.00	0.00	3.00
						COSTEO S/	1,622.00	1,622.00	1,622.00	1,622.00	1,622.00	1,622.00	1,622.00	1,622.00	1,622.00	1,622.00	1,622.00	1,622.00	19,464.00
					2023	FISICO	0.00	0.00	1.00	0.00	0.00	1.00	0.00	0.00	1.00	0.00	0.00	0.00	3.00
						COSTEO S/	1,622.00	1,622.00	1,622.00	1,622.00	1,622.00	1,622.00	1,622.00	1,622.00	1,622.00	1,622.00	1,622.00	1,622.00	19,464.00
AOI00090200090	ACCIONES PROGRAMADAS EN EL PLAN DE TRABAJO DE LA INSTANCIA REGIONAL DE CONCERTACION DE LA VIOLENCIA CONTRA LA MUJER Y LOS INTEGRANTES DEL GRUPO FAMILIAR	210101 - PUNO	PLAN	Muy Alta	2021	FISICO	0.00	0.00	1.00	0.00	0.00	1.00	0.00	0.00	1.00	0.00	0.00	1.00	4.00
						COSTEO S/	1,991.00	1,991.00	1,991.00	1,991.00	1,991.00	1,991.00	1,991.00	1,991.00	1,991.00	1,991.00	1,991.00	1,991.00	23,892.00
					2022	FISICO	0.00	0.00	1.00	0.00	0.00	1.00	0.00	0.00	1.00	0.00	0.00	1.00	4.00
						COSTEO S/	1,991.00	1,991.00	1,991.00	1,991.00	1,991.00	1,991.00	1,991.00	1,991.00	1,991.00	1,991.00	1,991.00	1,991.00	23,892.00
					2023	FISICO	0.00	0.00	1.00	0.00	0.00	1.00	0.00	0.00	1.00	0.00	0.00	1.00	4.00
						COSTEO S/	1,991.00	1,991.00	1,991.00	1,991.00	1,991.00	1,991.00	1,991.00	1,991.00	1,991.00	1,991.00	1,991.00	1,991.00	23,892.00

GOBIERNO REGIONAL PUNO - Sub Gerencia de Planeamiento e Inversiones
VISADO

AOI00090200091	SEGUIMIENTO A LA IMPLEMENTACIÓN POLÍTICAS DE NIÑAS, NIÑOS Y ADOLESCENTES, COREPAN, CIAM CAM, Y FORTALECIMIENTO DE LA FAMILIA Y PREVENCION DE LA VIOLENCIA	210101 - PUNO	INFORME TECNICO	Muy Alta	2021	FISICO	1.00	1.00	1.00	1.00	1.00	1.00	1.00	1.00	1.00	1.00	1.00	1.00	12.00
						COSTEO S/	646.00	646.00	646.00	646.00	646.00	646.00	646.00	646.00	646.00	646.00	646.00	646.00	7,752.00
					2022	FISICO	1.00	1.00	1.00	1.00	1.00	1.00	1.00	1.00	1.00	1.00	1.00	1.00	12.00
						COSTEO S/	646.00	646.00	646.00	646.00	646.00	646.00	646.00	646.00	646.00	646.00	646.00	646.00	7,752.00
					2023	FISICO	1.00	1.00	1.00	1.00	1.00	1.00	1.00	1.00	1.00	1.00	1.00	1.00	12.00
						COSTEO S/	646.00	646.00	646.00	646.00	646.00	646.00	646.00	646.00	646.00	646.00	646.00	646.00	7,752.00
AOI00090200092	ATENCION PARA INDEMNIZACIÓN A LA POBLACIÓN VICTIMA DE LA VIOLENCIA POLITICA Y VICTIMAS DE ACCIDENTES, ACTOS DE TERRORISMO O NARCOTRAFICO	210101 - PUNO	INFORME TECNICO	Muy Alta	2021	FISICO	0.00	0.00	0.00	0.00	0.00	1.00	0.00	0.00	0.00	0.00	0.00	1.00	2.00
						COSTEO S/	3,271.00	3,271.00	3,271.00	3,271.00	3,271.00	3,271.00	3,271.00	3,271.00	3,271.00	3,271.00	3,271.00	3,271.00	39,252.00
					2022	FISICO	0.00	0.00	0.00	0.00	0.00	1.00	0.00	0.00	0.00	0.00	0.00	1.00	2.00
						COSTEO S/	3,271.00	3,271.00	3,271.00	3,271.00	3,271.00	3,271.00	3,271.00	3,271.00	3,271.00	3,271.00	3,271.00	3,271.00	39,252.00
					2023	FISICO	0.00	0.00	0.00	0.00	0.00	1.00	0.00	0.00	0.00	0.00	0.00	1.00	2.00
						COSTEO S/	3,271.00	3,271.00	3,271.00	3,271.00	3,271.00	3,271.00	3,271.00	3,271.00	3,271.00	3,271.00	3,271.00	3,271.00	39,252.00
AOI00090200093	SEGUIMIENTO, MONITOREO DE LOS SECTORES SOCIALES DEPENDIENTES DE LA GRDS (EDUCACIÓN, SALUD, TRABAJO Y PROMOCIÓN DEL EMPLEO, ARCHIVO REGIONAL).	210101 - PUNO	INFORME TECNICO	Muy Alta	2021	FISICO	1.00	1.00	1.00	1.00	1.00	1.00	1.00	1.00	1.00	1.00	1.00	1.00	12.00
						COSTEO S/	4,046.00	4,046.00	4,046.00	4,046.00	4,046.00	4,046.00	4,046.00	4,046.00	4,046.00	4,046.00	4,046.00	4,046.00	48,552.00
					2022	FISICO	1.00	1.00	1.00	1.00	1.00	1.00	1.00	1.00	1.00	1.00	1.00	1.00	12.00
						COSTEO S/	4,046.00	4,046.00	4,046.00	4,046.00	4,046.00	4,046.00	4,046.00	4,046.00	4,046.00	4,046.00	4,046.00	4,046.00	48,552.00
					2023	FISICO	1.00	1.00	1.00	1.00	1.00	1.00	1.00	1.00	1.00	1.00	1.00	1.00	12.00
						COSTEO S/	4,046.00	4,046.00	4,046.00	4,046.00	4,046.00	4,046.00	4,046.00	4,046.00	4,046.00	4,046.00	4,046.00	4,046.00	48,552.00
AOI00090200094	PLAN REGIONAL CONTRA TRATA DE PERSONAS Y TRAFICO ILICITO DE MIGRANTES 2018-2021, APROBACION DEL PLAN REGIONAL DE PARTICIPACION CIUDADANA, REUNIONES, MESA DE TRABAJO, INFORME TECNICO FESTIVIDAD VIRGEN DE LA CANDELARIA	210101 - PUNO	DOCUMENTO TECNICO	Muy Alta	2021	FISICO	0.00	0.00	1.00	0.00	0.00	1.00	0.00	0.00	1.00	0.00	0.00	1.00	4.00
						COSTEO S/	3,356.00	3,355.00	3,356.00	3,355.00	3,356.00	3,355.00	3,356.00	3,356.00	3,355.00	3,356.00	3,355.00	3,356.00	40,267.00
					2022	FISICO	0.00	0.00	1.00	0.00	0.00	1.00	0.00	0.00	1.00	0.00	0.00	1.00	4.00
						COSTEO S/	3,356.00	3,355.00	3,356.00	3,355.00	3,356.00	3,355.00	3,356.00	3,356.00	3,355.00	3,356.00	3,355.00	3,356.00	40,267.00
					2023	FISICO	0.00	0.00	1.00	0.00	0.00	1.00	0.00	0.00	1.00	0.00	0.00	1.00	4.00
						COSTEO S/	3,356.00	3,355.00	3,356.00	3,355.00	3,356.00	3,355.00	3,356.00	3,356.00	3,355.00	3,356.00	3,355.00	3,356.00	40,267.00
AOI00090200095	ELABORACIÓN DE INFORME SEGUIMIENTO, EVALUACIÓN Y CONTROL DE PROYECTOS DE INVERSIÓN E IMPLEMENTACIÓN DE RECOMENDACIONES DE OCI	210101 - PUNO	INFORME TECNICO	Muy Alta	2021	FISICO	0.00	0.00	1.00	0.00	0.00	1.00	0.00	0.00	1.00	0.00	0.00	1.00	4.00
						COSTEO S/	857.00	857.00	857.00	857.00	857.00	857.00	857.00	857.00	857.00	857.00	857.00	857.00	10,284.00
					2022	FISICO	0.00	0.00	1.00	0.00	0.00	1.00	0.00	0.00	1.00	0.00	0.00	1.00	4.00
						COSTEO S/	857.00	857.00	857.00	857.00	857.00	857.00	857.00	857.00	857.00	857.00	857.00	857.00	10,284.00
					2023	FISICO	0.00	0.00	1.00	0.00	0.00	1.00	0.00	0.00	1.00	0.00	0.00	1.00	4.00
						COSTEO S/	857.00	857.00	857.00	857.00	857.00	857.00	857.00	857.00	857.00	857.00	857.00	857.00	10,284.00
AOI00090200538	ACTUALIZACIÓN REGISTRO REGIONAL DE VICTIMAS Y AFECTADOS	210101 - PUNO	REGISTRO	Muy Alta	2021	FISICO	0.00	0.00	1.00	0.00	0.00	1.00	0.00	0.00	1.00	0.00	0.00	1.00	4.00
						COSTEO S/	721.00	721.00	721.00	721.00	721.00	721.00	721.00	721.00	721.00	721.00	721.00	721.00	8,652.00
					2022	FISICO	0.00	0.00	1.00	0.00	0.00	1.00	0.00	0.00	1.00	0.00	0.00	1.00	4.00

GOBIERNO REGIONAL PUNO - Gerencia de Planeamiento e Inversiones - VISADO

	POR LA POLITICA SOCIAL					COSTEO S/	721.00	721.00	721.00	721.00	721.00	721.00	721.00	721.00	721.00	721.00	721.00	721.00	8,652.00
					2023	FISICO	0.00	0.00	1.00	0.00	0.00	1.00	0.00	0.00	1.00	0.00	0.00	1.00	4.00
						COSTEO S/	721.00	721.00	721.00	721.00	721.00	721.00	721.00	721.00	721.00	721.00	721.00	721.00	8,652.00

CENTRO DE COSTO: 01.12.02 - OFICINA DE DISCAPACITADOS

OEI.04 - Mejorar la calidad de servicios de salud para la atención de la población
AEI.04.03 - Atención oportuna para población en riesgo por causas externas.

CODIGO	ACTIVIDAD OPERATIVA	UBIGEO	U.M.	PRIORIDAD	PERIODO MULTIANUAL	PROGRAMACION MENSUAL													TOTAL ANUAL
						META	01	02	03	04	05	06	07	08	09	10	11	12	
					2021	FISICO	1.00	1.00	1.00	1.00	1.00	1.00	1.00	1.00	1.00	1.00	1.00	1.00	12.00
						COSTEO S/	833.33	833.33	833.33	833.33	833.33	833.33	833.33	833.33	833.33	833.33	833.33	833.37	10,000.00
AOI00090200521	ELABORACIÓN DE INFORMES TÉCNICOS SOBRE ATENCIÓN A PERSONAS CON DISCAPACIDAD	210101 - PUNO	INFORME TECNICO	Muy Alta	2022	FISICO	1.00	1.00	1.00	1.00	1.00	1.00	1.00	1.00	1.00	1.00	1.00	1.00	12.00
						COSTEO S/	833.33	833.33	833.33	833.33	833.33	833.33	833.33	833.33	833.33	833.33	833.33	833.37	10,000.00
					2023	FISICO	1.00	1.00	1.00	1.00	1.00	1.00	1.00	1.00	1.00	1.00	1.00	1.00	12.00
						COSTEO S/	833.33	833.33	833.33	833.33	833.33	833.33	833.33	833.33	833.33	833.33	833.33	833.37	10,000.00

CENTRO DE COSTO: 01.12.03 - ASILO DE ANCIANOS VIRGEN DEL ROSARIO DE CHUCUITO

OEI.04 - Mejorar la calidad de servicios de salud para la atención de la población
AEI.04.03 - Atención oportuna para población en riesgo por causas externas.

CODIGO	ACTIVIDAD OPERATIVA	UBIGEO	U.M.	PRIORIDAD	PERIODO MULTIANUAL	PROGRAMACION MENSUAL													TOTAL ANUAL
						META	01	02	03	04	05	06	07	08	09	10	11	12	
					2021	FISICO	14.00	15.00	16.00	14.00	15.00	14.00	15.00	16.00	17.00	15.00	12.00	17.00	180.00
						COSTEO S/	1,300.00	1,300.00	1,300.00	1,300.00	1,300.00	1,300.00	1,300.00	1,300.00	1,300.00	1,300.00	1,300.00	1,300.00	15,600.00
AOI00090200522	ATENCIÓN A ADULTOS MAYORES EN ESTADO DE ABANDONO	210106 - CHUCUITO	ADULTO MAYOR	Muy Alta	2022	FISICO	14.00	15.00	16.00	14.00	15.00	14.00	15.00	16.00	17.00	15.00	12.00	17.00	180.00
						COSTEO S/	1,300.00	1,300.00	1,300.00	1,300.00	1,300.00	1,300.00	1,300.00	1,300.00	1,300.00	1,300.00	1,300.00	1,300.00	15,600.00
					2023	FISICO	14.00	15.00	16.00	14.00	15.00	14.00	15.00	16.00	17.00	15.00	12.00	17.00	180.00
						COSTEO S/	1,300.00	1,300.00	1,300.00	1,300.00	1,300.00	1,300.00	1,300.00	1,300.00	1,300.00	1,300.00	1,300.00	1,300.00	15,600.00

COSTEO TOTAL AÑO 2021 S/	584,210.00
COSTEO TOTAL AÑO 2022 S/	584,210.00
COSTEO TOTAL AÑO 2023 S/	584,210.00

U.M. = Unidad de Medida

FIRMA

GOBIERNO REGIONAL PUNO
VISADO
Sub Gerencia de Planeamiento e Informática

Anexo B-4
PLAN OPERATIVO INSTITUCIONAL MULTIANUAL CON PROGRAMACIÓN FÍSICA Y COSTEO (Aprobado)
Año : 2021 - 2023

Periodo POI Multianual	2021 - 2023
Nivel de Gobierno	R - GOBIERNOS REGIONALES
Sector	99 - GOBIERNOS REGIONALES
Pliego	458 - GOBIERNO REGIONAL DEL DEPARTAMENTO DE PUNO
Unidad Ejecutora	000902 - REGION PUNO-SEDE CENTRAL

CENTRO DE COSTO: 01.21 - ALDEA INFANTIL VIRGEN DE LA CANDELARIA SALCEDO - PUNO

OEI.04 - Mejorar la calidad de servicios de salud para la atención de la población
AEI.04.03 - Atención oportuna para población en riesgo por causas externas.

CODIGO	ACTIVIDAD OPERATIVA	UBIGEO	U.M.	PRIORIDAD	PERIODO MULTIANUAL	PROGRAMACION MENSUAL													TOTAL ANUAL
						META	01	02	03	04	05	06	07	08	09	10	11	12	
AOI00090200517	ATENCION INTEGRAL A NIÑOS Y NIÑAS EN ESTADO DE ABANDONO	210101 - PUNO	NIÑO ATENDIDO	Muy Alta	2021	FISICO	30.00	30.00	26.00	30.00	25.00	30.00	31.00	35.00	30.00	26.00	30.00	30.00	353.00
						COSTEO S/	27,674.83	27,674.83	27,674.83	27,674.83	27,674.83	27,674.83	27,674.83	27,674.83	27,674.83	27,674.83	27,674.83	27,674.87	332,098.00
					2022	FISICO	30.00	30.00	26.00	30.00	25.00	30.00	31.00	35.00	30.00	26.00	30.00	30.00	353.00
						COSTEO S/	27,674.83	27,674.83	27,674.83	27,674.83	27,674.83	27,674.83	27,674.83	27,674.83	27,674.83	27,674.83	27,674.83	27,674.87	332,098.00
					2023	FISICO	30.00	30.00	26.00	30.00	25.00	30.00	31.00	35.00	30.00	26.00	30.00	30.00	353.00
						COSTEO S/	27,674.83	27,674.83	27,674.83	27,674.83	27,674.83	27,674.83	27,674.83	27,674.83	27,674.83	27,674.83	27,674.83	27,674.87	332,098.00
AOI00090200518	ELABORACIÓN DE INFORMES TÉCNICOS DE GESTIÓN ADMINISTRATIVA DE LA ALDEA INFANTIL	210101 - PUNO	INFORME TECNICO	Muy Alta	2021	FISICO	1.00	1.00	1.00	1.00	1.00	1.00	1.00	1.00	1.00	1.00	1.00	1.00	12.00
						COSTEO S/	26,425.00	26,425.00	26,425.00	26,425.00	26,425.00	26,425.00	26,425.00	26,425.00	26,425.00	26,425.00	26,425.00	26,425.00	317,100.00
					2022	FISICO	1.00	1.00	1.00	1.00	1.00	1.00	1.00	1.00	1.00	1.00	1.00	1.00	12.00
						COSTEO S/	26,425.00	26,425.00	26,425.00	26,425.00	26,425.00	26,425.00	26,425.00	26,425.00	26,425.00	26,425.00	26,425.00	26,425.00	317,100.00
					2023	FISICO	1.00	1.00	1.00	1.00	1.00	1.00	1.00	1.00	1.00	1.00	1.00	1.00	12.00
						COSTEO S/	26,425.00	26,425.00	26,425.00	26,425.00	26,425.00	26,425.00	26,425.00	26,425.00	26,425.00	26,425.00	26,425.00	26,425.00	317,100.00

COSTEO TOTAL AÑO 2021 S/	649,198.00
COSTEO TOTAL AÑO 2022 S/	649,198.00
COSTEO TOTAL AÑO 2023 S/	649,198.00

U.M. = Unidad de Medida

FIRMA

GOBIERNO REGIONAL PUNO - Gerencia de Planeamiento e Inversiones - VISADO

Anexo B-4
PLAN OPERATIVO INSTITUCIONAL MULTIANUAL CON PROGRAMACIÓN FÍSICA Y COSTEO (Aprobado)
Año : 2021 - 2023

Periodo POI Multianual	2021 - 2023
Nivel de Gobierno	R - GOBIERNOS REGIONALES
Sector	99 - GOBIERNOS REGIONALES
Pliego	458 - GOBIERNO REGIONAL DEL DEPARTAMENTO DE PUNO
Unidad Ejecutora	000902 - REGION PUNO-SEDE CENTRAL

CENTRO DE COSTO: 01.22 - ALDEA INFANTIL CAPACHICA - PUNO

OEI.04 - Mejorar la calidad de servicios de salud para la atención de la población
AEI.04.03 - Atención oportuna para población en riesgo por causas externas.

CODIGO	ACTIVIDAD OPERATIVA	UBIGEO	U.M.	PRIORIDAD	PERIODO MULTIANUAL	PROGRAMACION MENSUAL													TOTAL ANUAL
						META	01	02	03	04	05	06	07	08	09	10	11	12	
AOI00090200519	ATENCIÓN INTEGRAL A NIÑOS Y NIÑAS EN ESTADO DE ABANDONO	210105 - CAPACHICA	NIÑO ATENDIDO	Muy Alta	2021	FISICO	20.00	20.00	21.00	21.00	20.00	19.00	20.00	21.00	19.00	20.00	20.00	20.00	241.00
						COSTEO S/	198.75	198.75	198.75	198.75	198.75	198.75	198.75	198.75	198.75	198.75	198.75	198.75	2,385.00
					2022	FISICO	20.00	20.00	21.00	21.00	20.00	19.00	20.00	21.00	19.00	20.00	20.00	20.00	241.00
						COSTEO S/	198.75	198.75	198.75	198.75	198.75	198.75	198.75	198.75	198.75	198.75	198.75	198.75	2,385.00
					2023	FISICO	20.00	20.00	21.00	21.00	20.00	19.00	20.00	21.00	19.00	20.00	20.00	20.00	241.00
						COSTEO S/	198.75	198.75	198.75	198.75	198.75	198.75	198.75	198.75	198.75	198.75	198.75	198.75	2,385.00
AOI00090200520	ELABORACIÓN DE INFORMES TÉCNICOS DE GESTIÓN EN ATENCIÓN A NIÑOS Y NIÑAS EN ESTADO DE ABANDONO	210105 - CAPACHICA	INFORME TECNICO	Muy Alta	2021	FISICO	1.00	1.00	1.00	1.00	1.00	1.00	1.00	1.00	1.00	1.00	1.00	1.00	12.00
						COSTEO S/	33,482.05	31,420.90	31,420.90	31,420.90	39,396.70	34,124.65	37,399.60	34,057.45	34,057.45	33,762.40	34,057.40	37,399.60	412,000.00
					2022	FISICO	1.00	1.00	1.00	1.00	1.00	1.00	1.00	1.00	1.00	1.00	1.00	1.00	12.00
						COSTEO S/	33,482.05	31,420.90	31,420.90	31,420.90	39,396.70	34,124.65	37,399.60	34,057.45	34,057.45	33,762.40	34,057.40	37,399.60	412,000.00
					2023	FISICO	1.00	1.00	1.00	1.00	1.00	1.00	1.00	1.00	1.00	1.00	1.00	1.00	12.00
						COSTEO S/	33,482.05	31,420.90	31,420.90	31,420.90	39,396.70	34,124.65	37,399.60	34,057.45	34,057.45	33,762.40	34,057.40	37,399.60	412,000.00

COSTEO TOTAL AÑO 2021 S/	414,385.00
COSTEO TOTAL AÑO 2022 S/	414,385.00
COSTEO TOTAL AÑO 2023 S/	414,385.00

U.M. = Unidad de Medida

FIRMA

GOBIERNO REGIONAL PUNO - Sub Gerencia de Planeamiento e Informática - VISADO

Anexo B-4
PLAN OPERATIVO INSTITUCIONAL MULTIANUAL CON PROGRAMACIÓN FÍSICA Y COSTEO (Aprobado)
Año : 2021 - 2023

Periodo POI Multianual	2021 - 2023
Nivel de Gobierno	R - GOBIERNOS REGIONALES
Sector	99 - GOBIERNOS REGIONALES
Pliego	458 - GOBIERNO REGIONAL DEL DEPARTAMENTO DE PUNO
Unidad Ejecutora	000902 - REGION PUNO-SEDE CENTRAL

CENTRO DE COSTO: 01.13 - GERENCIA REGIONAL DE INFRAESTRUCTURA

OEI.03 - Reducir la mortalidad materna - neonatal
AEI.03.02 - Atención pre natal integral para gestante reenfocada

CODIGO	ACTIVIDAD OPERATIVA	UBIGEO	U.M.	PRIORIDAD	PERIODO MULTIANUAL	PROGRAMACION MENSUAL													TOTAL ANUAL
						META	01	02	03	04	05	06	07	08	09	10	11	12	
AOI00090200271	CONSTRUCCIÓN DEL HOSPITAL MATERNO INFANTIL DEL CONO SUR JULIACA (FINANCIADO POR BONOS SOBERANOS). CODIGO UNICO DE INVERSIONES: 2108576. (FUENTE INFOBRAS: % AVANCE FISICO ACUMULADO) - CAPACIDAD PARA 100 CAMAS DE HOSPITALIZACIÓN - INFRAESTRUCTURA HOSPITALARIA DE 11,241 M2. - EQUIPO Y MOBILIARIO 4,184 UNIDADES	211101 - JULIACA	PORCENTAJE	Muy Alta	2021	FISICO	52.00	54.00	56.00	58.00	60.00	0.00	0.00	0.00	0.00	0.00	0.00	0.00	60.00
						COSTEO S/	1,000,000.00	1,000,000.00	1,000,000.00	1,000,000.00	1,000,000.00	0.00	0.00	0.00	0.00	0.00	0.00	0.00	5,000,000.00

OEI.05 - Mejorar los niveles de logros de aprendizaje en los (as) estudiantes de educación básica
AEI.05.01 - Servicios de educación oportuna; integral y de calidad a la población de educación básica

CODIGO	ACTIVIDAD OPERATIVA	UBIGEO	U.M.	PRIORIDAD	PERIODO MULTIANUAL	PROGRAMACION MENSUAL													TOTAL ANUAL
						META	01	02	03	04	05	06	07	08	09	10	11	12	
AOI00090200573	MEJORAMIENTO DE LOS SERVICIOS EDUCATIVOS EN LA INSTITUCIÓN EDUCATIVA SECUNDARIA AGROPECUARIA DE QUELLO QUELLO, DISTRITO ROSASPATA - HUANCANÉ - PUNO. CÓDIGO ÚNICO DE INVERSIONES: 2175561 (FUENTE INFOBRAS: % DE AVANCE FÍSICO ACUMULADO)	210606 - ROSASPATA	PORCENTAJE	Muy Alta	2021	FISICO	60.00	70.00	80.00	90.00	100.00	0.00	0.00	0.00	0.00	0.00	0.00	0.00	100.00
						COSTEO S/	254,300.80	254,300.80	254,300.80	254,300.80	254,300.80	0.00	0.00	0.00	0.00	0.00	0.00	0.00	1,271,504.00

GOBIERNO REGIONAL PUNO - SUB Gerencia de Planeamiento e Informática
VISADO

AOI00090200631	MEJORAMIENTO DEL SERVICIO DE EDUCACION PRIMARIA EN LA I.E. N 72596 CESAR VALLEJO DE LA CIUDAD DE PUTINA, DISTRITO DE PUTINA, PROVINCIA DE SAN ANTONIO DE PUTINA - PUNO. CODIGO UNICO DE INVERSIONES. 2244071 (FUENTE INFOBRAS: % AVANCE FISICO ACUMULADO)	211001 - PUTINA	PORCENTAJE	Muy Alta	2021	FISICO	0.00	0.00	0.00	10.00	20.00	30.00	40.00	50.00	60.00	70.00	80.00	0.00	80.00
						COSTEO S/	0.00	0.00	0.00	250,000.00	250,000.00	250,000.00	250,000.00	250,000.00	250,000.00	250,000.00	250,000.00	0.00	2,000,000.00
AOI00090200632	MEJORAMIENTO DE LOS SERVICIOS EDUCATIVOS DE LA INSTITUCIÓN EDUCATIVA PRIMARIA N 72659 DE AYAVIRI, DISTRITO DE AYAVIRI, PROVINCIA DE MELGAR - PUNO. CODIGO UNICO DE INVERSIONES. 2250558. (FUENTE INFOBRAS: % AVANCE FISICO ACUMULADO)	210801 - AYAVIRI	PORCENTAJE	Muy Alta	2021	FISICO	5.00	10.00	15.00	20.00	25.00	30.00	40.00	50.00	60.00	80.00	90.00	100.00	100.00
						COSTEO S/	251,252.00	251,252.00	251,252.00	251,252.00	251,252.00	251,252.00	251,252.00	251,252.00	251,252.00	251,252.00	251,252.00	251,252.00	3,015,024.00

OEI.06 - Ampliar el acceso a la educación básica

AEI.06.01 - Cobertura educativa de asistencia integral para la población de 3 a 16 años

CODIGO	ACTIVIDAD OPERATIVA	UBIGEO	U.M.	PRIORIDAD	PERIODO MULTIANUAL	PROGRAMACION MENSUAL													TOTAL ANUAL
						META	01	02	03	04	05	06	07	08	09	10	11	12	
AOI00090200364	MEJORAMIENTO DE LOS SERVICIOS EDUCATIVOS EN E.B.R. ORIENTADO A LA ECOEFICIENCIA EN LA II.EE. INDEPENDENCIA NACIONAL DE LA CIUDAD DE PUNO. CODIGO UNICO DE INVERSIONES: 2250752 (FUENTE INFOBRAS: % AVANCE FISICO ACUMULADO) - CONSTRUCCIÓN DE 32 AULAS PEDAGÓGICAS - LABORATORIO Y AMBIENTES COMPLEMENTARIOS	210101 - PUNO	PORCENTAJE	Muy Alta	2021	FISICO	70.00	75.00	80.00	85.00	90.00	98.00	99.00	100.00	0.00	0.00	0.00	0.00	100.00
						COSTEO S/	704,336.38	704,336.38	704,336.38	704,336.38	704,336.38	704,336.38	704,336.38	704,336.38	0.00	0.00	0.00	0.00	5,634,691.04
AOI00090200579	MEJORAMIENTO DE LOS SERVICIOS DE EDUCACION INICIAL EN LA I.E.I. NRO. 357 SAN JOSE DE LA URBANIZACION SAN	211101 - JULIACA	PORCENTAJE	Muy Alta	2021	FISICO	10.00	20.00	40.00	60.00	80.00	100.00	0.00	0.00	0.00	0.00	0.00	0.00	100.00
						COSTEO	250,350.50	250,350.50	250,350.50	250,350.50	250,350.50	250,350.50	0.00	0.00	0.00	0.00	0.00	0.00	1,502,103.00

GOBIERNO REGIONAL PUNO - Gerencia de Planeamiento e Inversiones - VISADO

	JOSE II ETAPA, DEL DISTRITO DE JULIACA, PROVINCIA DE SAN ROMAN - PUNO. CODIGO UNICO DE INVERSIONES: 2196860					S/													
AOI00090200580	INSTALACION DEL SERVICIO EDUCATIVO EN LA INSTITUCION EDUCATIVA INICIAL AMAQUILLA CICLO II, DISTRITO DE COPANI - YUNGUYO - PUNO. CODIGO UNICO DE INVERSIONES: 2196910	211303 - COPANI	PORCENTAJE	Muy Alta	2021	FISICO	10.00	20.00	40.00	60.00	80.00	100.00	0.00	0.00	0.00	0.00	0.00	0.00	100.00
						COSTEO S/	180,214.33	180,214.33	180,214.33	180,214.33	180,214.33	180,214.33	0.00	0.00	0.00	0.00	0.00	0.00	1,081,285.98
AOI00090200584	MEJORAMIENTO DEL SERVICIO DE EDUCACION INICIAL DE LA I.E.I. MACHACMARCA, DISTRITO YUNGUYO - YUNGUYO - PUNO. CODIGO UNICO DE INVERSIONES: 2231544 (FUENTE INFOBRAS: % AVANCE FISICO FINANCIERO ACUMULADO)	211301 - YUNGUYO	PORCENTAJE	Muy Alta	2021	FISICO	10.00	20.00	40.00	60.00	80.00	100.00	0.00	0.00	0.00	0.00	0.00	0.00	100.00
						COSTEO S/	206,444.17	206,444.17	206,444.17	206,444.17	206,444.17	206,444.17	0.00	0.00	0.00	0.00	0.00	0.00	1,238,665.02
AOI00090200585	INSTALACION DEL SERVICIO EDUCATIVO DEL NIVEL INICIAL ESCOLARIZADO CICLO II EN LA I.E.I. 707 DEL CENTRO POBLADO DE JACHOCCO HUARACO, DISTRITO ILAVE - EL COLLAO - PUNO. CODIGO UNICO DE INVERSIONES: 2250396	210501 - ILAVE	PORCENTAJE	Muy Alta	2021	FISICO	10.00	20.00	40.00	60.00	80.00	100.00	0.00	0.00	0.00	0.00	0.00	0.00	100.00
						COSTEO S/	217,648.83	217,648.83	217,648.83	217,648.83	217,648.83	217,648.85	0.00	0.00	0.00	0.00	0.00	0.00	1,305,893.00
AOI00090200630	INSTALACION DEL SERVICIO DE EDUCACION INICIAL DE LA I.E.I. NRO. 94 DEL CENTRO POBLADO DE UMUCHI, DISTRITO DE MOHO, PROVINCIA DE MOHO, DEPARTAMENTO DE PUNO. CODIGO UNICO DE INVERSIONES: 2196822. (FUENTE INFOBRAS: %	210901 - MOHO	PORCENTAJE	Muy Alta	2021	FISICO	0.00	10.00	30.00	50.00	70.00	90.00	100.00	0.00	0.00	0.00	0.00	0.00	100.00
						COSTEO S/	0.00	162,764.00	162,764.00	162,764.00	162,764.00	162,764.00	162,764.00	0.00	0.00	0.00	0.00	0.00	976,584.00

GOBIERNO REGIONAL PUNO - SGS - Gerencia de Planeamiento e Informática
VISADO

AVANCE FISICO ACUMULADO)

OEI.07 - Mejorar la calidad de los servicios educativos en las instituciones de educación no universitaria

AEI.07.01 - Servicio educativo integral y de calidad a los (as) estudiantes de educación superior no universitaria

CODIGO	ACTIVIDAD OPERATIVA	UBIGEO	U.M.	PRIORIDAD	PERIODO MULTIANUAL	PROGRAMACION MENSUAL													TOTAL ANUAL
						META	01	02	03	04	05	06	07	08	09	10	11	12	
AOI00090200548	MEJORAMIENTO DEL SERVICIO EDUCATIVO DE LAS CARRERAS DE PRODUCCION, AUTOMOTRIZ, MINERIA, CONTABILIDAD, COMPUTACION, SECRETARIADO, ENFERMERIA, LABORATORIO CLINICO Y PROTESIS DENTAL DEL IST MANUEL NUÑEZ BUTRON, JULIACA, SAN ROMAN - PUNO. CODIGO UNICO DE INVERSIONES: 2323700 (FUENTE INFOBRAS: % AVANCE FISICO ACUMULADO). - 33 AMBIENTES PEDAGOGICOS - TALLER DE LABORATORIO - AMBIENTES COMPLEMENTARIOS	211101 - JULIACA	PORCENTAJE	Muy Alta	2021	FISICO	76.00	80.00	85.00	90.00	100.00	0.00	0.00	0.00	0.00	0.00	0.00	0.00	100.00
						COSTEO S/	2,071,288.20	2,071,288.20	2,071,288.20	2,071,288.20	2,071,288.20	0.00	0.00	0.00	0.00	0.00	0.00	0.00	10,356,441.00
AOI00090200590	MEJORAMIENTO DEL SERVICIO EDUCATIVO DE LAS CARRERAS DE CONTABILIDAD, ENFERMERIA TECNICA, COMPUTACION E INFORMATICA, INDUSTRIA ALIMENTARIA Y PRODUCCION AGROPECUARIA DEL ISEPA, DISTRITO DE MELGAR - MELGAR - PUNO. CODIGO UNICO DE INVERSIONES: 2335880	210801 - AYAVIRI	EXPEDIENTE TECNICO	Muy Alta	2021	FISICO	5.00	15.00	25.00	35.00	45.00	0.00	0.00	0.00	0.00	0.00	0.00	0.00	125.00
						COSTEO S/	1,666,157.00	1,666,157.00	1,666,157.00	1,666,157.00	1,666,157.00	0.00	0.00	0.00	0.00	0.00	0.00	0.00	8,330,785.00
					2022	FISICO	0.00	0.00	50.00	60.00	70.00	80.00	100.00	0.00	0.00	0.00	0.00	0.00	360.00
						COSTEO S/	0.00	0.00	1,996,886.60	1,996,886.60	1,996,886.60	1,996,886.60	1,996,886.60	0.00	0.00	0.00	0.00	0.00	9,984,433.00

OEI.08 - Fortalecer la gestión institucional del Gobierno Regional Puno

AEI.08.01 - Infraestructura y equipamiento mejorado en las instituciones públicas

CODIGO	ACTIVIDAD OPERATIVA	UBIGEO	U.M.	PRIORIDAD	PERIODO MULTIANUAL	PROGRAMACION MENSUAL													TOTAL ANUAL
						META	01	02	03	04	05	06	07	08	09	10	11	12	
AOI00090200486	CREACIÓN DE LOS SERVICIOS DE PROMOCIÓN DEL COMERCIO EXTERIOR EN LA	211104 - CARACOTO	PORCENTAJE	Muy Alta	2021	FISICO	2.00	4.00	6.00	8.00	10.00	12.00	14.00	16.00	18.00	20.00	0.00	0.00	20.00
						COSTEO	300,000.00	300,000.00	300,000.00	300,000.00	300,000.00	300,000.00	300,000.00	300,000.00	300,000.00	300,000.00	0.00	0.00	3,000,000.00

GOBIERNO REGIONAL PUNO Sub Gerencia de Planeamiento e Inversiones

	ZEEDE PUNO - REGIÓN DE PUNO. CÓDIGO ÚNICO DE INVERSIONES: 2343538 (FUENTE INFOBRAS: % AVANCE FÍSICO ACUMULADO). - INFRAESTRUCTURA ADMINISTRATIVA - AUXILIARES DE PROTECCIÓN Y SEGURIDAD - EQUIPAMIENTO CON MOBILIARIO				2022	FISICO	20.00	22.00	24.00	26.00	28.00	30.00	32.00	34.00	36.00	38.00	0.00	0.00	38.00
						COSTEO S/	300,000.00	300,000.00	300,000.00	300,000.00	300,000.00	300,000.00	300,000.00	300,000.00	300,000.00	300,000.00	0.00	0.00	3,000,000.00
AOI00090200541	MEJORAMIENTO DEL SERVICIO DEPORTIVO, CULTURAL Y RECREACIONAL EN LA CAPITAL DE LA REGIÓN PUNO. CÓDIGO ÚNICO DE INVERSIONES: 2186641 (FUENTE INFOBRAS: % AVANCE FÍSICO ACUMULADO) - COLISEO CUBIERTO PARA 10,000 ESPECTADORES - PRIMER COMPONENTE.	210101 - PUNO	PORCENTAJE	Muy Alta	2021	FISICO	70.00	75.00	80.00	85.00	95.00	100.00	0.00	0.00	0.00	0.00	0.00	0.00	100.00
						COSTEO S/	2,292,405.84	2,292,405.84	2,292,405.84	2,292,405.84	2,292,405.84	2,292,405.84	0.00	0.00	0.00	0.00	0.00	0.00	13,754,435.04
AOI00090200547	MEJORAMIENTO DEL ESTADIO MUNICIPAL CESAR RAUL CARRERA DEL DISTRITO DE AZANGARO, PROVINCIA DE AZANGARO - PUNO. CODIGO UNICO DE INVERSIONES: 2163853 (FUENTE INFOBRAS: % AVANCE FISICO ACUMULADO) - CAPACIDAD PARA 10,000 ESPECTADORES	210201 - AZANGARO	PORCENTAJE	Muy Alta	2021	FISICO	90.00	95.00	98.00	100.00	0.00	0.00	0.00	0.00	0.00	0.00	0.00	0.00	100.00
						COSTEO S/	638,259.50	638,259.50	638,259.50	638,259.50	0.00	0.00	0.00	0.00	0.00	0.00	0.00	0.00	2,553,038.00
AOI00090200549	MEJORAMIENTO DE LOS SERVICIOS PÚBLICOS DEL GOBIERNO REGIONAL PUNO - SEDE CENTRAL , DEL DISTRITO DE PUNO - PROVINCIA DE PUNO - DEPARTAMENTO DE PUNO. CÓDIGO ÚNICO DE INVERSIONES: 2411317 (FUENTE INFOBRAS: % AVANCE FÍSICO	210101 - PUNO	EXPEDIENTE TECNICO	Muy Alta	2021	FISICO	2.00	5.00	7.00	8.00	9.00	10.00	11.00	12.00	13.00	14.00	15.00	18.00	18.00
						COSTEO S/	916,666.92	916,666.92	916,666.92	916,666.92	916,666.92	916,666.92	916,666.92	916,666.92	916,666.92	916,666.92	916,666.92	916,666.88	11,000,003.00
					2022	FISICO	18.00	20.00	22.00	24.00	26.00	28.00	30.00	32.00	34.00	36.00	38.00	40.00	40.00
						COSTEO S/	1,000,000.00	1,015,567.00	1,000,000.00	1,000,000.00	1,000,000.00	1,000,000.00	1,000,000.00	1,000,000.00	1,000,000.00	1,000,000.00	1,000,000.00	1,000,000.00	12,015,567.00

GOBIERNO REGIONAL PUNO - Sub Gerencia de Planeamiento - VISADO

| | | |

| | | |

	ASFÁLTICO. CÓDIGO ÚNICO DE INVERSIONES: 2178716. (FUENTE INFOBRAS: % AVANCE FÍSICO ACUMULADO)				2023	FISICO	0.00	43.00	60.00	65.00	70.00	75.00	77.00	0.00	0.00	0.00	0.00	0.00	77.00
						COSTEO S/	0.00	0.00	1,778,686.80	1,778,686.80	1,778,686.80	1,778,686.80	1,778,686.80	0.00	0.00	0.00	0.00	0.00	8,893,434.00
AOI00090200239	CONSTRUCCIÓN Y MEJORAMIENTO DE LA CARRETERA DESVIO VILQUECHICO COJATA - SINA - YANAHUAYA - TRAMO II - SUB TRAMO 002: 17.6 KM. INTERVENCIÓN A NIVEL AFIRMADO. CÓDIGO ÚNICO DE INVERSIONES: 2131661. (FUENTE INFOBRAS: % AVANCE FÍSICO ACUMULADO)	211200 -	PORCENTAJE	Muy Alta	2021	FISICO	0.00	0.00	0.00	75.00	0.00	0.00	0.00	0.00	0.00	0.00	0.00	0.00	75.00
						COSTEO S/	0.00	0.00	0.00	500,000.00	0.00	0.00	0.00	0.00	0.00	0.00	0.00	0.00	500,000.00
					2022	FISICO	0.00	0.00	0.00	75.00	77.00	79.00	80.00	0.00	0.00	0.00	0.00	0.00	80.00
						COSTEO S/	0.00	0.00	0.00	1,802,574.38	1,802,574.38	1,802,574.38	1,802,574.38	0.00	0.00	0.00	0.00	0.00	7,210,297.52
					2023	FISICO	0.00	0.00	0.00	80.00	81.00	82.00	83.00	84.00	0.00	0.00	0.00	0.00	84.00
						COSTEO S/	0.00	0.00	0.00	748,740.50	748,740.50	748,740.50	748,740.50	748,740.50	0.00	0.00	0.00	0.00	3,743,702.50
AOI00090200477	MEJORAMIENTO DE LA CARRETERA DV. DESAGUADERO (EMP PE 36A) - KELLUYO - PISACOMA, PROVINCIA DE CHUCUITO - PUNO. TRAMO I: DESVIÓ DESAGUADERO-KELLUYO. 18.976 KM. INTERVENCIÓN CON CONCRETO ASFÁLTICO. CÓDIGO ÚNICO DE INVERSIONES: 2185578 (% AVANCE FÍSICO ACUMULADO)	210400 -	PORCENTAJE	Muy Alta	2021	FISICO	61.00	63.00	65.00	0.00	0.00	0.00	0.00	0.00	0.00	0.00	0.00	0.00	65.00
						COSTEO S/	1,000,000.00	1,000,000.00	1,500,000.00	0.00	0.00	0.00	0.00	0.00	0.00	0.00	0.00	0.00	3,500,000.00
					2022	FISICO	0.00	65.00	67.00	68.00	70.00	0.00	0.00	0.00	0.00	0.00	0.00	0.00	70.00
						COSTEO S/	0.00	1,000,000.00	1,000,000.00	1,000,000.00	1,000,000.00	0.00	0.00	0.00	0.00	0.00	0.00	0.00	4,000,000.00
AOI00090200508	MEJORAMIENTO DE LA CARRETERA DV. DESAGUADERO (EMP PE 36A) - KELLUYO - PISACOMA, PROVINCIA DE CHUCUITO - PUNO TRAMO II KELLUYO - PISACOMA: 27.5 KM. INTERVENCIÓN A NIVEL DE CARPETA ASFÁLTICA. CÓDIGO ÚNICO DE INVERSIONES: 2185578 (FUENTE INFOBRAS: % AVANCE FÍSICO ACUMULADO)	210404 - KELLUYO	PORCENTAJE	Muy Alta	2021	FISICO	61.00	63.00	65.00	0.00	0.00	0.00	0.00	0.00	0.00	0.00	0.00	0.00	65.00
						COSTEO S/	1,000,000.00	1,000,000.00	1,500,000.00	0.00	0.00	0.00	0.00	0.00	0.00	0.00	0.00	0.00	3,500,000.00
					2022	FISICO	0.00	65.00	67.00	68.00	70.00	0.00	0.00	0.00	0.00	0.00	0.00	0.00	70.00
						COSTEO S/	0.00	1,000,000.00	1,000,000.00	1,000,000.00	1,000,000.00	0.00	0.00	0.00	0.00	0.00	0.00	0.00	4,000,000.00
AOI00090200509	CONSTRUCCIÓN Y MEJORAMIENTO DE	211200 -	PORCENTAJE	Muy Alta	2021	FISICO	0.00	0.00	0.00	75.00	0.00	0.00	0.00	0.00	0.00	0.00	0.00	0.00	75.00

GOBIERNO REGIONAL PUNO - Sub Gerencia de Planeamiento e Informática - VISADO

	LA CARRETERA DESVÍO VILQUECHICO COJATA - SINA - YANAHUAYA - TRAMO II - SUB TRAMO 003: 15.3 KM. INTERVENCIÓN A NIVEL AFIRMADO. CÓDIGO ÚNICO DE INVERSIONES: 2131661. (FUENTE INFOBRAS: % AVANCE FÍSICO ACUMULADO)				2022	COSTEO S/	0.00	0.00	0.00	500,000.00	0.00	0.00	0.00	0.00	0.00	0.00	0.00	0.00	500,000.00
						FISICO	0.00	0.00	0.00	75.00	77.00	79.00	80.00	0.00	0.00	0.00	0.00	0.00	80.00
						COSTEO S/	0.00	0.00	0.00	1,802,574.38	1,802,574.38	1,802,574.38	1,802,574.38	0.00	0.00	0.00	0.00	0.00	7,210,297.52
					2023	FISICO	0.00	0.00	0.00	80.00	81.00	82.00	83.00	84.00	0.00	0.00	0.00	0.00	84.00
						COSTEO S/	0.00	0.00	0.00	748,740.50	748,740.50	748,740.50	748,740.50	748,740.50	0.00	0.00	0.00	0.00	3,743,702.50
AOI00090200578	MEJORAMIENTO DEL CAMINO VECINAL (EMP. PE 3S) HUAQUINA ZAPIJICANE - PTO JULI - CHUCASUYO DEL DISTRITO DE JULI - PROVINCIA DE CHUCUITO - DEPARTAMENTO DE PUNO. CODIGO UNICO DE INVERSIONES: 2195487	210401 - JULI	EXPEDIENTE TECNICO	Muy Alta	2021	FISICO	5.00	6.00	8.00	10.00	0.00	0.00	0.00	0.00	0.00	0.00	0.00	0.00	29.00
						COSTEO S/	500,000.00	500,000.00	500,000.00	500,000.00	0.00	0.00	0.00	0.00	0.00	0.00	0.00	0.00	2,000,000.00
					2022	FISICO	0.00	0.00	10.00	15.00	23.00	0.00	0.00	0.00	0.00	0.00	0.00	0.00	23.00
						COSTEO S/	0.00	0.00	1,000,000.00	1,000,000.00	1,000,000.00	0.00	0.00	0.00	0.00	0.00	0.00	0.00	3,000,000.00
					2023	FISICO	0.00	0.00	0.00	23.00	25.00	27.00	35.00	0.00	0.00	0.00	0.00	0.00	35.00
						COSTEO S/	0.00	0.00	0.00	734,079.50	734,079.50	734,079.50	734,079.50	0.00	0.00	0.00	0.00	0.00	2,936,318.00
AOI00090200597	MANTENIMIENTO DE INFRAESTRUCTURA PUBLICA	210101 - PUNO	MANTENIMIENTO	Muy Alta	2021	FISICO	0.00	0.00	1.00	0.00	0.00	0.00	0.00	0.00	0.00	0.00	0.00	0.00	1.00
						COSTEO S/	0.00	0.00	611,226.00	0.00	0.00	0.00	0.00	0.00	0.00	0.00	0.00	0.00	611,226.00
					2022	FISICO	0.00	0.00	1.00	0.00	0.00	0.00	0.00	0.00	0.00	0.00	0.00	0.00	1.00
						COSTEO S/	0.00	0.00	611,226.00	0.00	0.00	0.00	0.00	0.00	0.00	0.00	0.00	0.00	611,226.00
					2023	FISICO	0.00	0.00	1.00	0.00	0.00	0.00	0.00	0.00	0.00	0.00	0.00	0.00	1.00
						COSTEO S/	0.00	0.00	611,226.00	0.00	0.00	0.00	0.00	0.00	0.00	0.00	0.00	0.00	611,226.00
AOI00090200629	CREACIÓN DE LA INFRAESTRUCTURA DE INTEGRACIÓN VIAL ENTRE SANDIA (CP. QUENEQUE) Y PATAMBUCO (C.P. TIRACA), DISTRITO DE SANDIA Y PATAMBUCO, PROVINCIA DE SANDIA - PUNO. CODIGO UNICO DE INVERSIONES: 2375549 (FUENTE INFOBRAS: % AVANCE FISICO ACUMULADO)	211201 - SANDIA	PORCENTAJE	Muy Alta	2021	FISICO	2.00	3.00	5.00	7.00	8.00	9.00	10.00	0.00	0.00	0.00	0.00	0.00	10.00
						COSTEO S/	115,019.71	115,019.71	115,019.71	115,019.71	115,019.71	115,019.71	115,019.74	0.00	0.00	0.00	0.00	0.00	805,138.00
					2022	FISICO	0.00	0.00	10.00	12.00	14.00	16.00	18.00	20.00	22.00	24.00	26.00	30.00	30.00
						COSTEO S/	0.00	0.00	200,000.00	200,000.00	200,000.00	200,000.00	200,000.00	200,000.00	200,000.00	200,000.00	200,000.00	200,000.00	2,000,000.00
					2023	FISICO	0.00	0.00	30.00	32.00	34.00	36.00	38.00	40.00	42.00	44.00	46.00	50.00	50.00
						COSTEO S/	0.00	0.00	200,000.00	200,000.00	200,000.00	200,000.00	200,000.00	200,000.00	200,000.00	200,000.00	200,000.00	200,000.00	2,000,000.00

GOBIERNO REGIONAL PUNO - Sub Gerencia de Planeamiento e Informática - VISADO

COSTEO TOTAL AÑO 2021 S/	101,563,148.08
COSTEO TOTAL AÑO 2022 S/	64,894,903.02
COSTEO TOTAL AÑO 2023 S/	38,206,913.00

Anexo B-4
PLAN OPERATIVO INSTITUCIONAL MULTIANUAL CON PROGRAMACIÓN FÍSICA Y COSTEO (Aprobado)
Año : 2021 - 2023

Periodo POI Multianual	2021 - 2023
Nivel de Gobierno	R - GOBIERNOS REGIONALES
Sector	99 - GOBIERNOS REGIONALES
Pliego	458 - GOBIERNO REGIONAL DEL DEPARTAMENTO DE PUNO
Unidad Ejecutora	000902 - REGION PUNO-SEDE CENTRAL

CENTRO DE COSTO: 01.14.01 - SUB GERENCIA DE RECURSOS NATURALES

OEI.15 - Mejorar el manejo sostenible de los recursos naturales de la región Puno
AEI.15.01 - Gestión sistematizada de recursos hídricos de las de la región Puno.

CODIGO	ACTIVIDAD OPERATIVA	UBIGEO	U.M.	PRIORIDAD	PERIODO MULTIANUAL	PROGRAMACION MENSUAL													TOTAL ANUAL
						META	01	02	03	04	05	06	07	08	09	10	11	12	
AOI00090200100	CONCLUSIÓN Y APROBACION DEL EXPEDIENTE DE CREACION DEL CONSEJO DE RECURSOS HIDRICOS DE CUENCA TITICACA (DECRETO SUPREMO)	210101 - PUNO	EXPEDIENTE	Muy Alta	2021	FISICO	0.00	0.00	0.00	0.00	0.00	0.00	0.00	0.00	0.00	1.00	0.00	0.00	1.00
						COSTEO S/	23,769.50	23,769.50	23,769.50	23,769.50	23,769.50	23,769.50	23,769.50	23,769.50	23,769.50	23,769.50	23,769.50	23,769.50	285,234.00
					2022	FISICO	0.00	0.00	0.00	0.00	0.00	0.00	0.00	0.00	0.00	1.00	0.00	0.00	1.00
						COSTEO S/	23,769.50	23,769.50	23,769.50	23,769.50	23,769.50	23,769.50	23,769.50	23,769.50	23,769.50	23,769.50	23,769.50	23,769.50	285,234.00
					2023	FISICO	0.00	0.00	0.00	0.00	0.00	0.00	0.00	0.00	0.00	1.00	0.00	0.00	1.00
						COSTEO S/	23,769.50	23,769.50	23,769.50	23,769.50	23,769.50	23,769.50	23,769.50	23,769.50	23,769.50	23,769.50	23,769.50	23,769.50	285,234.00
AOI00090200101	ELABORACION DEL PLAN DE GESTION DE RECURSOS HIDRICOS DE LA CUENCA TITICACA	210101 - PUNO	PLAN	Muy Alta	2021	FISICO	0.00	0.00	0.00	0.00	0.00	1.00	0.00	0.00	0.00	0.00	0.00	0.00	1.00
						COSTEO S/	0.00	837.90	1,050.00	1,050.00	1,050.00	1,050.00	0.00	0.00	0.00	0.00	0.00	0.00	5,037.90
					2022	FISICO	0.00	0.00	0.00	0.00	0.00	1.00	0.00	0.00	0.00	0.00	0.00	0.00	1.00
						COSTEO S/	0.00	837.90	1,050.00	1,050.00	1,050.00	1,050.00	0.00	0.00	0.00	0.00	0.00	0.00	5,037.90
					2023	FISICO	0.00	0.00	0.00	0.00	0.00	1.00	0.00	0.00	0.00	0.00	0.00	0.00	1.00
						COSTEO S/	0.00	837.90	1,050.00	1,050.00	1,050.00	1,050.00	0.00	0.00	0.00	0.00	0.00	0.00	5,037.90
AOI00090200102	CARACTERIZACION DE LA ZONA ALTA PARA EL CONSEJO DE RECURSOS HIDRICOS DE CUENCA INTERREGIONAL ALTO APURIMAC	210101 - PUNO	INFORME TECNICO	Muy Alta	2021	FISICO	0.00	0.00	0.00	0.00	0.00	0.00	0.00	1.00	0.00	0.00	0.00	0.00	1.00
						COSTEO S/	0.00	0.00	644.70	644.70	644.70	644.70	644.70	644.70	0.00	0.00	0.00	0.00	3,868.20
					2022	FISICO	0.00	0.00	0.00	0.00	0.00	0.00	0.00	1.00	0.00	0.00	0.00	0.00	1.00
						COSTEO S/	0.00	0.00	644.70	644.70	644.70	644.70	644.70	644.70	0.00	0.00	0.00	0.00	3,868.20
					2023	FISICO	0.00	0.00	0.00	0.00	0.00	0.00	0.00	1.00	0.00	0.00	0.00	0.00	1.00
						COSTEO S/	0.00	0.00	644.70	644.70	644.70	644.70	644.70	644.70	0.00	0.00	0.00	0.00	3,868.20
AOI00090200103	CONFORMACION DEL SUB COMITE DE LA CUENCA INAMBARI-TAMBOPATA	210101 - PUNO	RESOLUCION	Muy Alta	2021	FISICO	0.00	0.00	0.00	1.00	0.00	0.00	0.00	0.00	0.00	0.00	0.00	0.00	1.00
						COSTEO S/	630.00	630.00	630.00	630.00	0.00	0.00	0.00	0.00	0.00	0.00	0.00	0.00	2,520.00
					2022	FISICO	0.00	0.00	0.00	1.00	0.00	0.00	0.00	0.00	0.00	0.00	0.00	0.00	1.00
						COSTEO S/	630.00	630.00	630.00	630.00	0.00	0.00	0.00	0.00	0.00	0.00	0.00	0.00	2,520.00
					2023	FISICO	0.00	0.00	0.00	1.00	0.00	0.00	0.00	0.00	0.00	0.00	0.00	0.00	1.00
						COSTEO S/	630.00	630.00	630.00	630.00	0.00	0.00	0.00	0.00	0.00	0.00	0.00	0.00	2,520.00

GOBIERNO REGIONAL PUNO - Sub Gerencia de Planeamiento e Informática - VISADO

AOI00090200605	MEJORAMIENTO DE LA GESTION INTEGRADA DE LOS RECURSOS HIDRICOS EN CUENCAS DE LA REGION PUNO, MULTIDISTRITAL - MULTIPROVINCIAL - PUNO. CODIGO UNICO DE INVERSIONES: 2260735	210101 - PUNO	EVENTOS	Muy Alta	2021	FISICO	0.00	0.00	2.00	3.00	4.00	5.00	6.00	7.00	8.00	9.00	10.00	11.00	11.00
						COSTEO S/	0.00	0.00	200,000.00	200,000.00	200,000.00	200,000.00	200,000.00	200,000.00	200,000.00	200,000.00	200,000.00	200,000.00	2,000,000.00
					2022	FISICO	0.00	0.00	11.00	14.00	20.00	25.00	27.00	28.00	30.00	32.00	34.00	36.00	36.00
						COSTEO S/	0.00	0.00	600,000.00	600,000.00	600,000.00	600,000.00	600,000.00	600,000.00	600,000.00	600,000.00	600,000.00	600,000.00	6,000,000.00
					2023	FISICO	0.00	0.00	36.00	38.00	40.00	45.00	50.00	55.00	60.00	65.00	70.00	75.00	75.00
						COSTEO S/	0.00	0.00	824,830.10	824,830.10	824,830.10	824,830.10	824,830.10	824,830.10	824,830.10	824,830.10	824,830.10	824,830.10	8,248,301.00

AEI.15.02 - Estrategias adecuadas de conservación de especies de flora y fauna silvestre

CODIGO	ACTIVIDAD OPERATIVA	UBIGEO	U.M.	PRIORIDAD	PERIODO MULTIANUAL	PROGRAMACION MENSUAL													TOTAL ANUAL
						META	01	02	03	04	05	06	07	08	09	10	11	12	
AOI00090200105	ELABORACIÓN DEL ESTUDIO DE RECONOCIMIENTO DE SITIOS PRIORITARIOS DE LA REGION PUNO	210101 - PUNO	ESTUDIO	Muy Alta	2021	FISICO	0.00	0.00	0.00	1.00	0.00	0.00	0.00	0.00	1.00	0.00	0.00	0.00	2.00
						COSTEO S/	0.00	0.00	0.00	682.50	0.00	0.00	0.00	0.00	682.50	0.00	0.00	0.00	1,365.00
					2022	FISICO	0.00	0.00	0.00	1.00	0.00	0.00	0.00	0.00	1.00	0.00	0.00	0.00	2.00
						COSTEO S/	0.00	0.00	0.00	682.50	0.00	0.00	0.00	0.00	682.50	0.00	0.00	0.00	1,365.00
					2023	FISICO	0.00	0.00	0.00	1.00	0.00	0.00	0.00	0.00	1.00	0.00	0.00	0.00	2.00
						COSTEO S/	0.00	0.00	0.00	682.50	0.00	0.00	0.00	0.00	682.50	0.00	0.00	0.00	1,365.00
AOI00090200106	ELABORACION DEL PIP RECUPERACION Y CONSERVACION DE LOS SERVICIOS ECOSISTEMICOS DE LA TOTORA DENTRO DE LA RESERVA NACIONAL DEL TITICACA Y ZONAS DE AMORTIGUAMENTO	210101 - PUNO	PROYECTO	Muy Alta	2021	FISICO	0.00	0.00	1.00	0.00	0.00	0.00	0.00	0.00	1.00	0.00	0.00	1.00	3.00
						COSTEO S/	0.00	0.00	2,100.00	0.00	0.00	0.00	0.00	0.00	2,100.00	0.00	0.00	2,100.00	6,300.00
					2022	FISICO	0.00	0.00	1.00	0.00	0.00	0.00	0.00	0.00	1.00	0.00	0.00	1.00	3.00
						COSTEO S/	0.00	0.00	2,100.00	0.00	0.00	0.00	0.00	0.00	2,100.00	0.00	0.00	2,100.00	6,300.00
					2023	FISICO	0.00	0.00	1.00	0.00	0.00	0.00	0.00	0.00	1.00	0.00	0.00	1.00	3.00
						COSTEO S/	0.00	0.00	2,100.00	0.00	0.00	0.00	0.00	0.00	2,100.00	0.00	0.00	2,100.00	6,300.00
AOI00090200255	ELABORACION DE ESTUDIOS DEFINITIVOS PROGRAMA BOSQUES DE LA REGION PUNO	210600 -	ESTUDIO	Muy Alta	2021	FISICO	0.00	0.00	1.00	0.00	0.00	0.00	1.00	0.00	0.00	0.00	1.00	0.00	3.00
						COSTEO S/	0.00	0.00	2,100.00	0.00	0.00	0.00	2,100.00	0.00	0.00	0.00	2,100.00	0.00	6,300.00
					2022	FISICO	0.00	0.00	1.00	0.00	0.00	0.00	1.00	0.00	0.00	0.00	1.00	0.00	3.00
						COSTEO S/	0.00	0.00	2,100.00	0.00	0.00	0.00	2,100.00	0.00	0.00	0.00	2,100.00	0.00	6,300.00
					2023	FISICO	0.00	0.00	1.00	0.00	0.00	0.00	1.00	0.00	0.00	0.00	1.00	0.00	3.00
						COSTEO S/	0.00	0.00	2,100.00	0.00	0.00	0.00	2,100.00	0.00	0.00	0.00	2,100.00	0.00	6,300.00

OEI.16 - Mejorar la capacidad adaptativa de las poblaciones; ecosistemas; y servicios públicos ante los efectos del cambio climático en la región Puno

AEI.16.01 - Plan de acción y estrategias adecuadas para la adaptación del cambio climático.

CODIGO	ACTIVIDAD OPERATIVA	UBIGEO	U.M.	PRIORIDAD	PERIODO MULTIANUAL	PROGRAMACION MENSUAL													TOTAL ANUAL
						META	01	02	03	04	05	06	07	08	09	10	11	12	
AOI00090200096	ELABORACION Y APROBACION DEL REGLAMENTO DE LOS MIEMBROS DEL CONSEJO REGIONAL DE CAMBIO CLIMATICO	210101 - PUNO	RESOLUCION	Muy Alta	2021	FISICO	0.00	0.00	0.00	0.00	1.00	0.00	0.00	0.00	0.00	0.00	0.00	0.00	1.00
						COSTEO S/	525.00	525.00	525.00	525.00	525.00	0.00	0.00	0.00	0.00	0.00	0.00	0.00	2,625.00
					2022	FISICO	0.00	0.00	0.00	0.00	1.00	0.00	0.00	0.00	0.00	0.00	0.00	0.00	1.00
						COSTEO S/	525.00	525.00	525.00	525.00	525.00	0.00	0.00	0.00	0.00	0.00	0.00	0.00	2,625.00
					2023	FISICO	0.00	0.00	0.00	0.00	1.00	0.00	0.00	0.00	0.00	0.00	0.00	0.00	1.00
						COSTEO S/	525.00	525.00	525.00	525.00	525.00	0.00	0.00	0.00	0.00	0.00	0.00	0.00	2,625.00

GOBIERNO REGIONAL PUNO - Sub Gerencia de Planeamiento e Informática - VISADO

AOI00090200097	PARTICIPACION EN LA ELABORACION DEL PROYECTO MEJORAMIENTO DE CAPACIDADES TECNICAS PARA LA MITIGACION DE RIESGOS DE DESASTRES POR EL CAMBIO CLIMÁTICO	210101 - PUNO	INFORME TECNICO	Muy Alta	2021	FISICO	0.00	0.00	1.00	0.00	0.00	1.00	0.00	0.00	1.00	0.00	0.00	1.00	4.00
						COSTEO S/	0.00	0.00	525.00	0.00	0.00	525.00	0.00	0.00	525.00	0.00	0.00	525.00	2,100.00
					2022	FISICO	0.00	0.00	1.00	0.00	0.00	1.00	0.00	0.00	1.00	0.00	0.00	1.00	4.00
						COSTEO S/	0.00	0.00	525.00	0.00	0.00	525.00	0.00	0.00	525.00	0.00	0.00	525.00	2,100.00
					2023	FISICO	0.00	0.00	1.00	0.00	0.00	1.00	0.00	0.00	1.00	0.00	0.00	1.00	4.00
						COSTEO S/	0.00	0.00	525.00	0.00	0.00	525.00	0.00	0.00	525.00	0.00	0.00	525.00	2,100.00
AOI00090200098	CAPACITACION ESPECIALIZADA PARA LA GESTION DEL CAMBIO CLIMATICO A NIVEL DE SECTORES Y ORGANIZACIONES REPRESENTATIVAS	210101 - PUNO	CAPACITACION	Muy Alta	2021	FISICO	0.00	0.00	1.00	0.00	0.00	1.00	0.00	0.00	1.00	0.00	0.00	1.00	4.00
						COSTEO S/	0.00	0.00	1,051.33	0.00	0.00	1,051.33	0.00	0.00	1,051.33	0.00	0.00	1,051.67	4,205.66
					2022	FISICO	0.00	0.00	1.00	0.00	0.00	1.00	0.00	0.00	1.00	0.00	0.00	1.00	4.00
						COSTEO S/	0.00	0.00	1,051.33	0.00	0.00	1,051.33	0.00	0.00	1,051.33	0.00	0.00	1,051.67	4,205.66
					2023	FISICO	0.00	0.00	1.00	0.00	0.00	1.00	0.00	0.00	1.00	0.00	0.00	1.00	4.00
						COSTEO S/	0.00	0.00	1,051.33	0.00	0.00	1,051.33	0.00	0.00	1,051.33	0.00	0.00	1,051.67	4,205.66
AOI00090200099	INFORMACIÓN ESPECIALIZADA (ZEE) PARA ELABORAR INSTRUMENTOS DE GESTION INSTITUCIONAL REGIONAL Y LOCAL	210101 - PUNO	DOCUMENTO TECNICO	Muy Alta	2021	FISICO	0.00	0.00	1.00	0.00	0.00	1.00	0.00	0.00	1.00	0.00	0.00	1.00	4.00
						COSTEO S/	0.00	0.00	812.70	0.00	0.00	812.70	0.00	0.00	812.70	0.00	0.00	812.70	3,250.80
					2022	FISICO	0.00	0.00	1.00	0.00	0.00	1.00	0.00	0.00	1.00	0.00	0.00	1.00	4.00
						COSTEO S/	0.00	0.00	812.70	0.00	0.00	812.70	0.00	0.00	812.70	0.00	0.00	812.70	3,250.80
					2023	FISICO	0.00	0.00	1.00	0.00	0.00	1.00	0.00	0.00	1.00	0.00	0.00	1.00	4.00
						COSTEO S/	0.00	0.00	812.70	0.00	0.00	812.70	0.00	0.00	812.70	0.00	0.00	812.70	3,250.80

COSTEO TOTAL AÑO 2021 S/	2,322,806.56
COSTEO TOTAL AÑO 2022 S/	6,322,806.56
COSTEO TOTAL AÑO 2023 S/	8,571,107.56

U.M. = Unidad de Medida

FIRMA

GOBIERNO REGIONAL PUNO - Sub Gerencia de Planeamiento e Informática - VISADO

Anexo B-4
PLAN OPERATIVO INSTITUCIONAL MULTIANUAL CON PROGRAMACIÓN FÍSICA Y COSTEO (Aprobado)
Año : 2021 - 2023

Periodo POI Multianual	2021 - 2023
Nivel de Gobierno	R - GOBIERNOS REGIONALES
Sector	99 - GOBIERNOS REGIONALES
Pliego	458 - GOBIERNO REGIONAL DEL DEPARTAMENTO DE PUNO
Unidad Ejecutora	000902 - REGION PUNO-SEDE CENTRAL

CENTRO DE COSTO: 01.14.02 - SUB GERENCIA DE GESTIÓN AMBIENTAL

OEI.18 - Mejorar el sistema de gestión ambiental de la región Puno

AEI.18.01 - Información de instrumentos de gestión ambiental para las entidades públicas; privadas y población.

CODIGO	ACTIVIDAD OPERATIVA	UBIGEO	U.M.	PRIORIDAD	PERIODO MULTIANUAL	PROGRAMACION MENSUAL													TOTAL ANUAL
						META	01	02	03	04	05	06	07	08	09	10	11	12	
AOI00090200110	ACTUALIZACIÓN DEL DIAGNOSTICO AMBIENTAL DE LA REGIÓN PUNO	210101 - PUNO	DOCUMENTO TECNICO	Muy Alta	2021	FISICO	0.00	0.00	0.00	0.00	0.00	0.00	0.00	0.00	0.00	0.00	0.00	1.00	1.00
						COSTEO S/	23,769.50	23,769.50	23,769.50	23,769.50	23,769.50	23,769.50	23,769.50	23,769.50	23,769.50	23,769.50	23,769.50	23,769.50	285,234.00
					2022	FISICO	0.00	0.00	0.00	0.00	0.00	0.00	0.00	0.00	0.00	0.00	0.00	1.00	1.00
						COSTEO S/	23,769.50	23,769.50	23,769.50	23,769.50	23,769.50	23,769.50	23,769.50	23,769.50	23,769.50	23,769.50	23,769.50	23,769.50	285,234.00
					2023	FISICO	0.00	0.00	0.00	0.00	0.00	0.00	0.00	0.00	0.00	0.00	0.00	1.00	1.00
						COSTEO S/	23,769.50	23,769.50	23,769.50	23,769.50	23,769.50	23,769.50	23,769.50	23,769.50	23,769.50	23,769.50	23,769.50	23,769.50	285,234.00
AOI00090200113	ASISTENCIA TÉCNICA EN EL PROCESO DE IMPLEMENTACIÓN DEL SISTEMA REGIONAL DE GESTIÓN AMBIENTAL	210101 - PUNO	EVENTOS	Muy Alta	2021	FISICO	0.00	0.00	0.00	1.00	0.00	0.00	1.00	0.00	0.00	0.00	1.00	0.00	3.00
						COSTEO S/	0.00	0.00	0.00	329.70	0.00	0.00	329.70	0.00	0.00	0.00	329.70	0.00	989.10
					2022	FISICO	0.00	0.00	0.00	1.00	0.00	0.00	1.00	0.00	0.00	0.00	1.00	0.00	3.00
						COSTEO S/	0.00	0.00	0.00	329.70	0.00	0.00	329.70	0.00	0.00	0.00	329.70	0.00	989.10
					2023	FISICO	0.00	0.00	0.00	1.00	0.00	0.00	1.00	0.00	0.00	0.00	1.00	0.00	3.00
						COSTEO S/	0.00	0.00	0.00	329.70	0.00	0.00	329.70	0.00	0.00	0.00	329.70	0.00	989.10
AOI00090200114	IMPLEMENTACIÓN DEL ENFOQUE DE ECOEFICIENCIA EN INSTITUCIONES PÚBLICAS Y QUE REPORTAN MEDIDAS DE ECOEFICIENCIA	210101 - PUNO	INSTITUCION EDUCATIVA	Muy Alta	2021	FISICO	0.00	0.00	0.00	1.00	0.00	0.00	1.00	0.00	0.00	1.00	0.00	0.00	3.00
						COSTEO S/	0.00	0.00	0.00	630.00	0.00	0.00	630.00	0.00	0.00	630.00	0.00	0.00	1,890.00
					2022	FISICO	0.00	0.00	0.00	1.00	0.00	0.00	1.00	0.00	0.00	1.00	0.00	0.00	3.00
						COSTEO S/	0.00	0.00	0.00	630.00	0.00	0.00	630.00	0.00	0.00	630.00	0.00	0.00	1,890.00
					2023	FISICO	0.00	0.00	0.00	1.00	0.00	0.00	1.00	0.00	0.00	1.00	0.00	0.00	3.00
						COSTEO S/	0.00	0.00	0.00	630.00	0.00	0.00	630.00	0.00	0.00	630.00	0.00	0.00	1,890.00
AOI00090200115	ELABORACIÓN DE INFORMES TÉCNICOS DE REUNIONES DE GESTIÓN DE RESIDUOS SÓLIDOS	210101 - PUNO	INFORME TECNICO	Muy Alta	2021	FISICO	0.00	0.00	0.00	0.00	0.00	0.00	1.00	0.00	0.00	1.00	0.00	0.00	2.00
						COSTEO S/	0.00	0.00	0.00	0.00	0.00	0.00	54.60	0.00	0.00	70.35	0.00	0.00	124.95
					2022	FISICO	0.00	0.00	0.00	0.00	0.00	0.00	1.00	0.00	0.00	1.00	0.00	0.00	2.00
						COSTEO S/	0.00	0.00	0.00	0.00	0.00	0.00	54.60	0.00	0.00	70.35	0.00	0.00	124.95
					2023	FISICO	0.00	0.00	0.00	0.00	0.00	0.00	1.00	0.00	0.00	1.00	0.00	0.00	2.00
						COSTEO S/	0.00	0.00	0.00	0.00	0.00	0.00	54.60	0.00	0.00	70.35	0.00	0.00	124.95

GOBIERNO REGIONAL PUNO - Sub Gerencia de Planeamiento e Inversiones - VISTO

AOI00090200116	ADMINISTRACIÓN, SISTEMATIZACIÓN Y REGISTRO DE INFORMACIÓN AMBIENTAL EN EL SISTEMA.	210101 - PUNO	REGISTRO	Muy Alta	2021	FISICO	20.00	20.00	20.00	20.00	20.00	20.00	20.00	20.00	20.00	20.00	20.00	20.00	240.00
						COSTEO S/	210.00	210.00	210.00	210.00	210.00	210.00	210.00	210.00	210.00	210.00	210.00	210.00	2,520.00
					2022	FISICO	20.00	20.00	20.00	20.00	20.00	20.00	20.00	20.00	20.00	20.00	20.00	20.00	240.00
						COSTEO S/	210.00	210.00	210.00	210.00	210.00	210.00	210.00	210.00	210.00	210.00	210.00	210.00	2,520.00
					2023	FISICO	20.00	20.00	20.00	20.00	20.00	20.00	20.00	20.00	20.00	20.00	20.00	20.00	240.00
						COSTEO S/	210.00	210.00	210.00	210.00	210.00	210.00	210.00	210.00	210.00	210.00	210.00	210.00	2,520.00
AOI00090200117	SENSIBILIZACIÓN PARA IMPLEMENTACIÓN Y FUNCIONAMIENTO DEL SISTEMA DE INFORMACIÓN AMBIENTAL LOCAL PROVINCIALES	210101 - PUNO	INFORME TECNICO	Muy Alta	2021	FISICO	0.00	0.00	0.00	0.00	1.00	0.00	0.00	0.00	0.00	0.00	1.00	0.00	2.00
						COSTEO S/	0.00	0.00	0.00	0.00	1,260.00	0.00	0.00	0.00	0.00	0.00	1,260.00	0.00	2,520.00
					2022	FISICO	0.00	0.00	0.00	0.00	1.00	0.00	0.00	0.00	0.00	0.00	1.00	0.00	2.00
						COSTEO S/	0.00	0.00	0.00	0.00	1,260.00	0.00	0.00	0.00	0.00	0.00	1,260.00	0.00	2,520.00
					2023	FISICO	0.00	0.00	0.00	0.00	1.00	0.00	0.00	0.00	0.00	0.00	1.00	0.00	2.00
						COSTEO S/	0.00	0.00	0.00	0.00	1,260.00	0.00	0.00	0.00	0.00	0.00	1,260.00	0.00	2,520.00
AOI00090200118	ELABORACIÓN DE INFORME TÉCNICO EN GESTIÓN DE CONFLICTOS SOCIOAMBIENTALES	210101 - PUNO	INFORME TECNICO	Muy Alta	2021	FISICO	0.00	0.00	0.00	0.00	0.00	1.00	0.00	0.00	0.00	0.00	0.00	1.00	2.00
						COSTEO S/	0.00	0.00	0.00	0.00	0.00	499.80	0.00	0.00	0.00	0.00	0.00	499.80	999.60
					2022	FISICO	0.00	0.00	0.00	0.00	0.00	1.00	0.00	0.00	0.00	0.00	0.00	1.00	2.00
						COSTEO S/	0.00	0.00	0.00	0.00	0.00	499.80	0.00	0.00	0.00	0.00	0.00	499.80	999.60
					2023	FISICO	0.00	0.00	0.00	0.00	0.00	1.00	0.00	0.00	0.00	0.00	0.00	1.00	2.00
						COSTEO S/	0.00	0.00	0.00	0.00	0.00	499.80	0.00	0.00	0.00	0.00	0.00	499.80	999.60
AOI00090200119	SOCIALIZACIÓN DEL SISTEMA NACIONAL DE EVALUACIÓN DE IMPACTO AMBIENTAL	210101 - PUNO	EVENTOS	Muy Alta	2021	FISICO	0.00	0.00	1.00	0.00	1.00	0.00	0.00	0.00	1.00	0.00	1.00	0.00	4.00
						COSTEO S/	0.00	0.00	499.80	0.00	499.80	0.00	0.00	0.00	499.80	0.00	499.80	0.00	1,999.20
					2022	FISICO	0.00	0.00	1.00	0.00	1.00	0.00	0.00	0.00	1.00	0.00	1.00	0.00	4.00
						COSTEO S/	0.00	0.00	499.80	0.00	499.80	0.00	0.00	0.00	499.80	0.00	499.80	0.00	1,999.20
					2023	FISICO	0.00	0.00	1.00	0.00	1.00	0.00	0.00	0.00	1.00	0.00	1.00	0.00	4.00
						COSTEO S/	0.00	0.00	499.80	0.00	499.80	0.00	0.00	0.00	499.80	0.00	499.80	0.00	1,999.20
AOI00090200120	ASISTENCIA TÉCNICA Y SEGUIMIENTO AL INFORME DE GESTIÓN AMBIENTAL EN MATERIA DE TRANSPORTES	210101 - PUNO	INFORME TECNICO	Muy Alta	2021	FISICO	0.00	0.00	0.00	1.00	0.00	0.00	0.00	0.00	0.00	1.00	0.00	0.00	2.00
						COSTEO S/	0.00	0.00	0.00	499.80	0.00	0.00	0.00	0.00	0.00	499.80	0.00	0.00	999.60
					2022	FISICO	0.00	0.00	0.00	1.00	0.00	0.00	0.00	0.00	0.00	1.00	0.00	0.00	2.00
						COSTEO S/	0.00	0.00	0.00	499.80	0.00	0.00	0.00	0.00	0.00	499.80	0.00	0.00	999.60
					2023	FISICO	0.00	0.00	0.00	1.00	0.00	0.00	0.00	0.00	0.00	1.00	0.00	0.00	2.00
						COSTEO S/	0.00	0.00	0.00	499.80	0.00	0.00	0.00	0.00	0.00	499.80	0.00	0.00	999.60
AOI00090200121	IMPLEMENTACIÓN DE INSTRUMENTOS LEGALES APROBADOS PARA EL EJERCICIO DE LA FISCALIZACIÓN AMBIENTALL	210101 - PUNO	DOCUMENTO	Alta	2021	FISICO	0.00	0.00	0.00	0.00	0.00	0.00	0.00	1.00	0.00	0.00	0.00	0.00	1.00
						COSTEO S/	0.00	0.00	0.00	0.00	0.00	0.00	0.00	525.00	0.00	0.00	0.00	0.00	525.00
					2022	FISICO	0.00	0.00	0.00	0.00	0.00	0.00	0.00	1.00	0.00	0.00	0.00	0.00	1.00
						COSTEO S/	0.00	0.00	0.00	0.00	0.00	0.00	0.00	525.00	0.00	0.00	0.00	0.00	525.00

GOBIERNO REGIONAL PUNO - Sub Gerencia de Planeamiento e Informática
VISADO

					2023	FISICO	0.00	0.00	0.00	0.00	0.00	0.00	0.00	1.00	0.00	0.00	0.00	0.00	1.00
						COSTEO S/	0.00	0.00	0.00	0.00	0.00	0.00	0.00	525.00	0.00	0.00	0.00	0.00	525.00
AOI00090200122	ELABORACIÓN Y APROBACIÓN DEL PLAN ANUAL DE FISCALIZACIÓN AMBIENTAL REGIONAL(PLANEFA)	210101 - PUNO	PLAN	Muy Alta	2021	FISICO	1.00	1.00	1.00	0.00	0.00	0.00	0.00	0.00	0.00	0.00	0.00	0.00	3.00
						COSTEO S/	840.00	840.00	840.00	0.00	0.00	0.00	0.00	0.00	0.00	0.00	0.00	0.00	2,520.00
					2022	FISICO	1.00	1.00	1.00	0.00	0.00	0.00	0.00	0.00	0.00	0.00	0.00	0.00	3.00
						COSTEO S/	840.00	840.00	840.00	0.00	0.00	0.00	0.00	0.00	0.00	0.00	0.00	0.00	2,520.00
					2023	FISICO	1.00	1.00	1.00	0.00	0.00	0.00	0.00	0.00	0.00	0.00	0.00	0.00	3.00
						COSTEO S/	840.00	840.00	840.00	0.00	0.00	0.00	0.00	0.00	0.00	0.00	0.00	0.00	2,520.00
AOI00090200123	SEGUIMIENTO A ACTIVIDADES DE FISCALIZACIÓN AMBIENTAL	210101 - PUNO	INFORME	Muy Alta	2021	FISICO	0.00	0.00	0.00	0.00	1.00	0.00	1.00	0.00	1.00	0.00	1.00	0.00	4.00
						COSTEO S/	0.00	0.00	0.00	0.00	183.75	0.00	183.75	0.00	183.75	0.00	183.75	0.00	735.00
					2022	FISICO	0.00	0.00	0.00	0.00	1.00	0.00	1.00	0.00	1.00	0.00	1.00	0.00	4.00
						COSTEO S/	0.00	0.00	0.00	0.00	183.75	0.00	183.75	0.00	183.75	0.00	183.75	0.00	735.00
					2023	FISICO	0.00	0.00	0.00	0.00	1.00	0.00	1.00	0.00	1.00	0.00	1.00	0.00	4.00
						COSTEO S/	0.00	0.00	0.00	0.00	183.75	0.00	183.75	0.00	183.75	0.00	183.75	0.00	735.00
AOI00090200124	ACTUALIZACIÓN Y APROBACIÓN DEL REGLAMENTO DE LA COMISIÓN AMBIENTAL REGIONAL	210101 - PUNO	RESOLUCION	Muy Alta	2021	FISICO	0.00	0.00	0.00	0.00	0.00	0.00	0.00	0.00	0.00	1.00	0.00	0.00	1.00
						COSTEO S/	0.00	0.00	0.00	0.00	0.00	0.00	0.00	525.00	525.00	525.00	0.00	0.00	1,575.00
					2022	FISICO	0.00	0.00	0.00	0.00	0.00	0.00	0.00	0.00	0.00	1.00	0.00	0.00	1.00
						COSTEO S/	0.00	0.00	0.00	0.00	0.00	0.00	0.00	525.00	525.00	525.00	0.00	0.00	1,575.00
					2023	FISICO	0.00	0.00	0.00	0.00	0.00	0.00	0.00	0.00	0.00	1.00	0.00	0.00	1.00
						COSTEO S/	0.00	0.00	0.00	0.00	0.00	0.00	0.00	525.00	525.00	525.00	0.00	0.00	1,575.00
AOI00090200126	ELABORACIÓN DE INFORME TÉCNICO DE PROMOCIÓN DE LA EDUCACIÓN, CULTURA Y CIUDADANÍA AMBIENTAL	210101 - PUNO	INFORME TECNICO	Muy Alta	2021	FISICO	0.00	0.00	1.00	0.00	1.00	0.00	1.00	0.00	1.00	0.00	1.00	0.00	5.00
						COSTEO S/	0.00	0.00	420.00	0.00	420.00	0.00	420.00	0.00	420.00	0.00	420.00	0.00	2,100.00
					2022	FISICO	0.00	0.00	1.00	0.00	1.00	0.00	1.00	0.00	1.00	0.00	1.00	0.00	5.00
						COSTEO S/	0.00	0.00	420.00	0.00	420.00	0.00	420.00	0.00	420.00	0.00	420.00	0.00	2,100.00
					2023	FISICO	0.00	0.00	1.00	0.00	1.00	0.00	1.00	0.00	1.00	0.00	1.00	0.00	5.00
						COSTEO S/	0.00	0.00	420.00	0.00	420.00	0.00	420.00	0.00	420.00	0.00	420.00	0.00	2,100.00
AOI00090200127	SEGUIMIENTO Y FUNCIONAMIENTO DE ESCUELAS ECOEFICIENTES	210101 - PUNO	INSTITUCION EDUCATIVA	Muy Alta	2021	FISICO	0.00	0.00	0.00	2.00	1.00	1.00	0.00	2.00	1.00	0.00	0.00	0.00	7.00
						COSTEO S/	0.00	0.00	0.00	315.00	210.00	210.00	0.00	315.00	210.00	0.00	0.00	0.00	1,260.00
					2022	FISICO	0.00	0.00	0.00	2.00	1.00	1.00	0.00	2.00	1.00	0.00	0.00	0.00	7.00
						COSTEO S/	0.00	0.00	0.00	315.00	210.00	210.00	0.00	315.00	210.00	0.00	0.00	0.00	1,260.00
					2023	FISICO	0.00	0.00	0.00	2.00	1.00	1.00	0.00	2.00	1.00	0.00	0.00	0.00	7.00
						COSTEO S/	0.00	0.00	0.00	315.00	210.00	210.00	0.00	315.00	210.00	0.00	0.00	0.00	1,260.00

GOBIERNO REGIONAL PUNO
VISADO
Sub Gerencia de Planeamiento e Informática

COSTEO TOTAL AÑO 2021 S/	305,991.45
COSTEO TOTAL AÑO 2022 S/	305,991.45

COSTEO TOTAL AÑO 2023 S/	305,991.45

U.M. = Unidad de Medida

FIRMA

GOBIERNO REGIONAL PUNO
VISADO
Sub Gerencia de Planeamiento e Informática

Anexo B-4

PLAN OPERATIVO INSTITUCIONAL MULTIANUAL CON PROGRAMACIÓN FÍSICA Y COSTEO (Aprobado)

Año : 2021 - 2023

Periodo POI Multianual	2021 - 2023
Nivel de Gobierno	R - GOBIERNOS REGIONALES
Sector	99 - GOBIERNOS REGIONALES
Pliego	458 - GOBIERNO REGIONAL DEL DEPARTAMENTO DE PUNO
Unidad Ejecutora	000902 - REGION PUNO-SEDE CENTRAL

CENTRO DE COSTO: 01.16.01 - PROYECTO ESPECIAL CAMÉLIDOS SUDAMERICANOS - PECSA

OEI.09 - Mejorar la competitividad de principales cadenas productivas de la región Puno

AEI.09.01 - Capacitación y asistencia técnica integral y focalizada para productores agropecuarios

CODIGO	ACTIVIDAD OPERATIVA	UBIGEO	U.M.	PRIORIDAD	PERIODO MULTIANUAL	PROGRAMACION MENSUAL													TOTAL ANUAL
						META	01	02	03	04	05	06	07	08	09	10	11	12	
AOI00090200246	MEJORAMIENTO DE LA CADENA DE VALOR DE LA FIBRA DE ALPACA REGIÓN PUNO, II ETAPA. CODIGO UNICO DE INVERSIONES: 2187217. (FUENTE INFOBRAS: % DE AVANCE FISICO ACUMULADO) - 02 MÓDULOS BANCO DE GERMOPLASMA DE ALPACAS DE COLOR - 01 CENTRO DE EVALUACIÓN GENÉTICA DE CAMÉLIDOS - 01 MÓDULO DE REGISTROS GENEALÓGICOS DE ALPACA - 400 EVENTOS DE CAPACITACIÓN - 01 LABORATORIO DE ANÁLISIS DE FIBRA - 45 CENTROS DE PRODUCCIÓN DE REPRODUCTORES (CPR) - 400 EVENTOS CAPACITACIÓN SOBRE EMPADRE CONTROLADO - 900 MÓDULOS DE MANEJO DE EMPADRE CONTROLADO - 120 EVENTOS DE CAPACITACIÓN PARA FORMACIÓN DE PLANTELEROS (PATS) - 35,356 ASISTENCIAS TÉCNICAS - 45 MÓDULOS DEMOSTRATIVOS DE MANEJO DE PRADERAS NATURALES - 500 MÓDULOS DEMOSTRATIVOS DE	210100 -	PORCENTAJE	Muy Alta	2021	FISICO	0.00	0.00	70.00	71.00	72.00	73.00	74.00	75.00	76.00	77.00	78.00	79.00	79.00
						COSTEO S/	0.00	0.00	300,000.00	300,000.00	300,000.00	300,000.00	300,000.00	300,000.00	300,000.00	300,000.00	300,000.00	300,000.00	3,000,000.00
					2022	FISICO	0.00	45.00	79.00	80.00	81.00	82.00	83.00	84.00	85.00	86.00	87.00	88.00	88.00
						COSTEO S/	0.00	0.00	200,000.00	200,000.00	200,000.00	200,000.00	200,000.00	200,000.00	200,000.00	200,000.00	200,000.00	200,000.00	2,000,000.00

GOBIERNO REGIONAL PUNO - Sub Gerencia de Planeamiento e Informática - VISADO

| | | |

Anexo B-4
PLAN OPERATIVO INSTITUCIONAL MULTIANUAL CON PROGRAMACIÓN FÍSICA Y COSTEO (Aprobado)
Año : 2021 - 2023

Periodo POI Multianual	2021 - 2023
Nivel de Gobierno	R - GOBIERNOS REGIONALES
Sector	99 - GOBIERNOS REGIONALES
Pliego	458 - GOBIERNO REGIONAL DEL DEPARTAMENTO DE PUNO
Unidad Ejecutora	000902 - REGION PUNO-SEDE CENTRAL

CENTRO DE COSTO: 01.16.02 - PROYECTO ESPECIAL TRUCHAS TITICACA - PETT

OEI.09 - Mejorar la competitividad de principales cadenas productivas de la región Puno
AEI.09.03 - Transferencia tecnológica focalizada para productores de trucha

CODIGO	ACTIVIDAD OPERATIVA	UBIGEO	U.M.	PRIORIDAD	PERIODO MULTIANUAL	PROGRAMACION MENSUAL													TOTAL ANUAL
						META	01	02	03	04	05	06	07	08	09	10	11	12	
AOI00090200490	MEJORAMIENTO DE LAS CAPACIDADES TECNOLÓGICAS EN EL MANEJO DE CADENA PRODUCTIVA DE TRUCHA EN LA REGIÓN PUNO. CODIGO UNICO DE INVERSIONES: 2324613. (FUENTE INFOBRAS: % AVANCE FISICO ACUMULADO) - 02 MÓDULOS DEMOSTRATIVOS DE TRANSFERENCIA EN REPRODUCCIÓN DE OVA - 6 CURSOS DE CAPACITACIÓN EN EL MANEJO DE REPRODUCCIÓN DE OVAS - 06 MÓDULOS DEMOSTRATIVOS DE REINCUBACIÓN DE OVAS - 30 MÓDULOS DEMOSTRATIVOS DE REPRODUCCIÓN DE TRUCHAS EN JAULA - 8 MÓDULOS DE TRUCHAS EN ESTANQUE - 632 EVENTOS DE CAPACITACIÓN EN BPA Y HAACP - 14 MÓDULOS DEMOSTRATIVOS DE ESTANDARIZACIÓN - 8,814 ASISTENCIAS TÉCNICAS EN BPA	210100 -	PORCENTAJE	Muy Alta	2021	FISICO	0.00	0.00	12.00	14.00	16.00	18.00	20.00	21.00	22.00	23.00	24.00	25.00	25.00
						COSTEO S/	0.00	0.00	367,090.30	367,090.30	367,090.30	367,090.30	367,090.30	367,090.30	367,090.30	367,090.30	367,090.30	367,090.30	3,670,903.00
					2022	FISICO	0.00	0.00	25.00	26.00	28.00	30.00	32.00	34.00	36.00	38.00	40.00	42.00	42.00
						COSTEO S/	0.00	0.00	367,090.30	367,090.30	367,090.30	367,090.30	367,090.30	367,090.30	367,090.30	367,090.30	367,090.30	367,090.30	3,670,903.00
					2023	FISICO	0.00	0.00	42.00	44.00	46.00	48.00	50.00	52.00	54.00	56.00	58.00	60.00	60.00
						COSTEO S/	0.00	0.00	367,090.30	367,090.30	367,090.30	367,090.30	367,090.30	367,090.30	367,090.30	367,090.30	367,090.30	367,090.30	3,670,903.00

COSTEO TOTAL AÑO 2021 S/	3,670,903.00
COSTEO TOTAL AÑO 2022 S/	3,670,903.00
COSTEO TOTAL AÑO 2023 S/	3,670,903.00

GOBIERNO REGIONAL PUNO - SGPI - Gerencia de Planeamiento e Inversiones
VISADO

U.M. = Unidad de Medida

Anexo B-4
PLAN OPERATIVO INSTITUCIONAL MULTIANUAL CON PROGRAMACIÓN FÍSICA Y COSTEO (Aprobado)
Año : 2021 - 2023

Periodo POI Multianual	2021 - 2023
Nivel de Gobierno	R - GOBIERNOS REGIONALES
Sector	99 - GOBIERNOS REGIONALES
Pliego	458 - GOBIERNO REGIONAL DEL DEPARTAMENTO DE PUNO
Unidad Ejecutora	000902 - REGION PUNO-SEDE CENTRAL

CENTRO DE COSTO: 01.15 - DIRECCIÓN DE ESTUDIOS DE PRE INVERSIÓN

OEI.08 - Fortalecer la gestión institucional del Gobierno Regional Puno
AEI.08.11 - Recursos y bienes gestionados en forma oportuna de GOREPUNO

CODIGO	ACTIVIDAD OPERATIVA	UBIGEO	U.M.	PRIORIDAD	PERIODO MULTIANUAL	PROGRAMACION MENSUAL													TOTAL ANUAL
						META	01	02	03	04	05	06	07	08	09	10	11	12	
AOI00090200550	ELABORACIÓN Y VIABILIZACIÓN DE PROYECTOS DE INVERSIÓN	210100 -	ESTUDIO DE PREINVERSION	Muy Alta	2021	FISICO	0.00	0.00	0.00	0.00	0.00	7.00	0.00	0.00	0.00	0.00	7.00	0.00	14.00
						COSTEO S/	302,629.25	302,629.25	302,629.25	302,629.25	302,629.25	302,629.25	302,629.25	302,629.25	302,629.25	302,629.25	302,629.25	302,629.25	3,631,551.00
					2022	FISICO	0.00	0.00	0.00	0.00	0.00	4.00	0.00	0.00	0.00	0.00	4.00	0.00	8.00
						COSTEO S/	125,000.00	125,000.00	125,000.00	125,000.00	125,000.00	125,000.00	125,000.00	125,000.00	125,000.00	125,000.00	125,000.00	125,000.00	1,500,000.00
					2023	FISICO	0.00	0.00	0.00	0.00	0.00	15.00	0.00	0.00	0.00	0.00	15.00	0.00	30.00
						COSTEO S/	1,005,180.75	1,005,180.75	1,005,180.75	1,005,180.75	1,005,180.75	1,005,180.75	1,005,180.75	1,005,180.75	1,005,180.75	1,005,180.75	1,005,180.75	1,005,180.75	12,062,169.00
AOI00090200551	ELABORACIÓN DE REGISTRO DE IDEA DE PROYECTO DE INVERSIÓN (FORMATO N° 05-A)	210100 -	FICHA TECNICA	Muy Alta	2021	FISICO	0.00	0.00	0.00	0.00	0.00	7.00	0.00	0.00	0.00	0.00	7.00	0.00	14.00
						COSTEO S/	167,083.58	167,083.58	167,083.58	167,083.58	167,083.58	167,083.58	167,083.58	167,083.58	167,083.58	167,083.58	167,083.58	167,083.62	2,005,003.00
					2022	FISICO	0.00	0.00	0.00	0.00	0.00	4.00	0.00	0.00	0.00	0.00	4.00	0.00	8.00
						COSTEO S/	125,000.00	125,000.00	125,000.00	125,000.00	125,000.00	125,000.00	125,000.00	125,000.00	125,000.00	125,000.00	125,000.00	125,000.00	1,500,000.00
					2023	FISICO	0.00	0.00	0.00	0.00	0.00	15.00	0.00	0.00	0.00	0.00	15.00	0.00	30.00
						COSTEO S/	1,018,970.42	1,018,970.42	1,018,970.42	1,018,970.42	1,018,970.42	1,018,970.42	1,018,970.42	1,018,970.42	1,018,970.42	1,018,970.42	1,018,970.42	1,018,970.38	12,227,645.00

COSTEO TOTAL AÑO 2021 S/	5,636,554.00
COSTEO TOTAL AÑO 2022 S/	3,000,000.00
COSTEO TOTAL AÑO 2023 S/	24,289,814.00

U.M. = Unidad de Medida

FIRMA

GOBIERNO REGIONAL PUNO - Sub Gerencia de Planeamiento e Informática - VISADO

Autoridad Autónoma INKARI (No implementada)

GOBIERNO REGIONAL PUNO
VISADO
Sub Gerencia de Planeamiento e Informática

ZEEDEPUNO (No implementada)

GOBIERNO REGIONAL PUNO
VISADO
Gerencia de Planeamiento e Informática

Anexo B-4
PLAN OPERATIVO INSTITUCIONAL MULTIANUAL CON PROGRAMACIÓN FÍSICA Y COSTEO (Aprobado)
Año : 2021 - 2023

Periodo POI Multianual	2021 - 2023
Nivel de Gobierno	R - GOBIERNOS REGIONALES
Sector	99 - GOBIERNOS REGIONALES
Pliego	458 - GOBIERNO REGIONAL DEL DEPARTAMENTO DE PUNO
Unidad Ejecutora	000902 - REGION PUNO-SEDE CENTRAL

CENTRO DE COSTO: 01.17 - DIRECCIÓN REGIONAL DE TRABAJO Y PROMOCIÓN DEL EMPLEO

OEI.08 - Fortalecer la gestión institucional del Gobierno Regional Puno

AEI.08.04 - Instrumentos de gestión implementados en las dependencias del Gobierno Regional

CODIGO	ACTIVIDAD OPERATIVA	UBIGEO	U.M.	PRIORIDAD	PERIODO MULTIANUAL	PROGRAMACION MENSUAL													TOTAL ANUAL
						META	01	02	03	04	05	06	07	08	09	10	11	12	
AOI00090200149	ELABORACIÓN DE INFORMES DE GESTIÓN ADMINISTRATIVA	210101 - PUNO	INFORME	Media	2021	FISICO	2.00	2.00	2.00	2.00	2.00	2.00	2.00	2.00	2.00	2.00	2.00	2.00	24.00
						COSTEO S/	2,814.00	5,262.00	31,405.00	34,845.00	13,107.00	89,841.00	20,822.00	45,610.00	17,758.00	37,723.00	6,988.00	3,903.00	310,078.00
					2022	FISICO	2.00	2.00	2.00	2.00	2.00	2.00	2.00	2.00	2.00	2.00	2.00	2.00	24.00
						COSTEO S/	2,814.00	5,262.00	31,405.00	34,845.00	13,107.00	89,841.00	20,822.00	45,610.00	17,758.00	37,723.00	6,988.00	3,903.00	310,078.00
					2023	FISICO	2.00	2.00	2.00	2.00	2.00	2.00	2.00	2.00	2.00	2.00	2.00	2.00	24.00
						COSTEO S/	2,814.00	5,262.00	31,405.00	34,845.00	13,107.00	89,841.00	20,822.00	45,610.00	17,758.00	37,723.00	6,988.00	3,903.00	310,078.00

OEI.12 - Promover el empleo adecuado de la población económicamente activa ocupada de la región Puno

AEI.12.01 - Capacitación laboral permanente y oportuna para la PEA ocupada en la región Puno

CODIGO	ACTIVIDAD OPERATIVA	UBIGEO	U.M.	PRIORIDAD	PERIODO MULTIANUAL	PROGRAMACION MENSUAL													TOTAL ANUAL
						META	01	02	03	04	05	06	07	08	09	10	11	12	
AOI00090200460	INSPECCIÓN SOCIOLABORAL EN SALUD Y SEGURIDAD EN EL MERCADO LABORAL	210101 - PUNO	INSPECCION	Alta	2021	FISICO	17.00	12.00	17.00	12.00	19.00	19.00	19.00	19.00	19.00	14.00	19.00	14.00	200.00
						COSTEO S/	5,211.00	6,776.00	2,711.00	4,276.00	2,711.00	4,311.00	2,711.00	4,276.00	2,711.00	2,871.00	2,711.00	4,877.00	46,153.00
					2022	FISICO	17.00	12.00	17.00	12.00	19.00	19.00	19.00	19.00	19.00	14.00	19.00	14.00	200.00
						COSTEO S/	5,211.00	6,776.00	2,711.00	4,276.00	2,711.00	4,311.00	2,711.00	4,276.00	2,711.00	2,871.00	2,711.00	4,877.00	46,153.00
					2023	FISICO	17.00	12.00	17.00	12.00	19.00	19.00	19.00	19.00	19.00	14.00	19.00	14.00	200.00
						COSTEO S/	5,211.00	6,776.00	2,711.00	4,276.00	2,711.00	4,311.00	2,711.00	4,276.00	2,711.00	2,871.00	2,711.00	4,877.00	46,153.00
AOI00090200461	CAPACITACIÓN A PERSONAS EN NORMATIVA LABORAL VIGENTE	210101 - PUNO	PERSONA	Muy Alta	2021	FISICO	200.00	200.00	200.00	200.00	200.00	200.00	300.00	200.00	200.00	200.00	200.00	200.00	2,500.00
						COSTEO S/	4,424.00	7,464.00	4,869.00	3,549.00	4,869.00	6,309.00	3,549.00	3,549.00	4,869.00	3,025.00	4,869.00	5,469.00	56,814.00
					2022	FISICO	200.00	200.00	200.00	200.00	200.00	200.00	300.00	200.00	200.00	200.00	200.00	200.00	2,500.00
						COSTEO S/	4,424.00	7,464.00	4,869.00	3,549.00	4,869.00	6,309.00	3,549.00	3,549.00	4,869.00	3,025.00	4,869.00	5,469.00	56,814.00
					2023	FISICO	200.00	200.00	200.00	200.00	200.00	200.00	300.00	200.00	200.00	200.00	200.00	200.00	2,500.00
						COSTEO S/	4,424.00	7,464.00	4,869.00	3,549.00	4,869.00	6,309.00	3,549.00	3,549.00	4,869.00	3,025.00	4,869.00	5,469.00	56,814.00
AOI00090200462	ATENCIÓN EN ABSOLUCIÓN DE CONSULTAS EN MATERIA LABORAL	210101 - PUNO	PERSONA	Muy Alta	2021	FISICO	70.00	60.00	72.00	70.00	70.00	60.00	75.00	65.00	65.00	65.00	75.00	85.00	832.00
						COSTEO S/	5,936.00	4,536.00	6,211.00	4,536.00	4,536.00	4,536.00	5,961.00	4,536.00	4,536.00	4,536.00	4,537.00	5,437.00	59,834.00
					2022	FISICO	70.00	60.00	72.00	70.00	70.00	60.00	75.00	65.00	65.00	65.00	75.00	85.00	832.00

GOBIERNO REGIONAL PUNO
VISTO BUENO
Sub Gerencia de Planeamiento e Informática

						COSTEO S/	5,936.00	4,536.00	6,211.00	4,536.00	4,536.00	4,536.00	5,961.00	4,536.00	4,536.00	4,536.00	4,537.00	5,437.00	59,834.00
					2023	FISICO	70.00	60.00	72.00	70.00	70.00	60.00	75.00	65.00	65.00	65.00	75.00	85.00	832.00
						COSTEO S/	5,936.00	4,536.00	6,211.00	4,536.00	4,536.00	4,536.00	5,961.00	4,536.00	4,536.00	4,536.00	4,537.00	5,437.00	59,834.00
					2021	FISICO	4.00	4.00	4.00	4.00	4.00	4.00	4.00	4.00	4.00	4.00	4.00	4.00	48.00
						COSTEO S/	1,455.00	3,446.00	348.00	980.00	55.00	293.00	55.00	0.00	350.00	0.00	55.00	0.00	7,037.00
AOI00090200463	FORMALIZACION DE LA FUERZA LABORAL	210101 - PUNO	PERSONA	Media	2022	FISICO	4.00	4.00	4.00	4.00	4.00	4.00	4.00	4.00	4.00	4.00	4.00	4.00	48.00
						COSTEO S/	1,455.00	3,446.00	348.00	980.00	55.00	293.00	55.00	0.00	350.00	0.00	55.00	0.00	7,037.00
					2023	FISICO	4.00	4.00	4.00	4.00	4.00	4.00	4.00	4.00	4.00	4.00	4.00	4.00	48.00
						COSTEO S/	1,455.00	3,446.00	348.00	980.00	55.00	293.00	55.00	0.00	350.00	0.00	55.00	0.00	7,037.00
					2021	FISICO	3.00	3.00	1.00	1.00	1.00	4.00	3.00	1.00	1.00	1.00	1.00	2.00	22.00
						COSTEO S/	80,713.00	75,651.00	186,676.00	115,689.00	121,896.00	110,519.00	123,548.00	105,263.00	103,363.00	101,927.00	149,409.00	81,838.00	1,356,492.00
AOI00090200464	ELABORACIÓN DE INFORMES DE GESTIÓN INSTITUCIONAL Y DEL PROGRAMA PRESUPUESTAL	210101 - PUNO	INFORME	Muy Alta	2022	FISICO	3.00	3.00	1.00	1.00	1.00	4.00	3.00	1.00	1.00	1.00	1.00	2.00	22.00
						COSTEO S/	80,713.00	75,651.00	186,676.00	115,689.00	121,896.00	110,519.00	123,548.00	105,263.00	103,363.00	101,927.00	149,409.00	81,838.00	1,356,492.00
					2023	FISICO	3.00	3.00	1.00	1.00	1.00	4.00	3.00	1.00	1.00	1.00	1.00	2.00	22.00
						COSTEO S/	80,713.00	75,651.00	186,676.00	115,689.00	121,896.00	110,519.00	123,548.00	105,263.00	103,363.00	101,927.00	149,409.00	81,838.00	1,356,492.00
					2021	FISICO	0.00	0.00	1.00	0.00	0.00	1.00	0.00	0.00	1.00	0.00	0.00	1.00	4.00
						COSTEO S/	0.00	1,008.00	165.00	168.00	1,845.00	483.00	0.00	238.00	620.00	164.00	1,554.00	0.00	6,245.00
AOI00090200465	ELABORACIÓN DE INFORMES DE IMPLEMENTACIÓN DEL CONSEJO REGIONAL DE TRABAJO Y PROMOCIÓN DEL EMPLEO	210101 - PUNO	INFORME	Alta	2022	FISICO	0.00	0.00	1.00	0.00	0.00	1.00	0.00	0.00	1.00	0.00	0.00	1.00	4.00
						COSTEO S/	0.00	1,008.00	165.00	168.00	1,845.00	483.00	0.00	238.00	620.00	164.00	1,554.00	0.00	6,245.00
					2023	FISICO	0.00	0.00	1.00	0.00	0.00	1.00	0.00	0.00	1.00	0.00	0.00	1.00	4.00
						COSTEO S/	0.00	1,008.00	165.00	168.00	1,845.00	483.00	0.00	238.00	620.00	164.00	1,554.00	0.00	6,245.00
					2021	FISICO	0.00	0.00	0.00	0.00	1.00	0.00	0.00	0.00	1.00	0.00	0.00	0.00	2.00
						COSTEO S/	0.00	1,085.00	0.00	1,088.00	0.00	2,688.00	0.00	789.00	0.00	0.00	140.00	0.00	5,790.00
AOI00090200466	ELABORACIÓN DEL INFORMES DE IMPLEMENTACIÓN DEL CONSEJO REGIONAL DE SEGURIDAD Y SALUD EN EL TRABAJO	210101 - PUNO	INFORME	Alta	2022	FISICO	0.00	0.00	0.00	0.00	1.00	0.00	0.00	0.00	1.00	0.00	0.00	0.00	2.00
						COSTEO S/	0.00	1,085.00	0.00	1,088.00	0.00	2,688.00	0.00	789.00	0.00	0.00	140.00	0.00	5,790.00
					2023	FISICO	0.00	0.00	0.00	0.00	1.00	0.00	0.00	0.00	1.00	0.00	0.00	0.00	2.00
						COSTEO S/	0.00	1,085.00	0.00	1,088.00	0.00	2,688.00	0.00	789.00	0.00	0.00	140.00	0.00	5,790.00
					2021	FISICO	0.00	12.00	15.00	30.00	55.00	55.00	45.00	45.00	30.00	20.00	20.00	23.00	350.00
						COSTEO S/	1,512.00	1,512.00	1,512.00	1,512.00	1,512.00	1,512.00	1,812.00	1,512.00	1,512.00	1,512.00	1,512.00	1,812.00	18,744.00
AOI00090200601	ATENCION DE SERVICIOS DE INTERMEDIACION LABORAL	210101 - PUNO	PERSONA ATENDIDA	Alta	2022	FISICO	0.00	12.00	15.00	30.00	55.00	55.00	45.00	45.00	30.00	20.00	20.00	23.00	350.00
						COSTEO S/	1,512.00	1,512.00	1,512.00	1,512.00	1,512.00	1,512.00	1,812.00	1,512.00	1,512.00	1,512.00	1,512.00	1,812.00	18,744.00
					2023	FISICO	0.00	12.00	15.00	30.00	55.00	55.00	45.00	45.00	30.00	20.00	20.00	23.00	350.00
						COSTEO S/	1,512.00	1,512.00	1,512.00	1,512.00	1,512.00	1,512.00	1,812.00	1,512.00	1,512.00	1,512.00	1,512.00	1,812.00	18,744.00

GOBIERNO REGIONAL PUNO - Gerencia de Planeamiento e Informática - VISADO

COSTEO TOTAL AÑO 2021 S/	1,867,187.00
COSTEO TOTAL AÑO 2022 S/	1,867,187.00
COSTEO TOTAL AÑO 2023 S/	1,867,187.00

U.M. = Unidad de Medida

FIRMA

GOBIERNO REGIONAL PUNO - Sub Gerencia de Planeamiento e Informática
VISADO

Anexo B-4
PLAN OPERATIVO INSTITUCIONAL MULTIANUAL CON PROGRAMACIÓN FÍSICA Y COSTEO (Aprobado)
Año : 2021 - 2023

Periodo POI Multianual	2021 - 2023
Nivel de Gobierno	R - GOBIERNOS REGIONALES
Sector	99 - GOBIERNOS REGIONALES
Pliego	458 - GOBIERNO REGIONAL DEL DEPARTAMENTO DE PUNO
Unidad Ejecutora	000902 - REGION PUNO-SEDE CENTRAL

CENTRO DE COSTO: 01.18 - ARCHIVO REGIONAL PUNO

OEI.08 - Fortalecer la gestión institucional del Gobierno Regional Puno
AEI.08.06 - Atención psicológica especializada; preventiva e integral a personas y familias

CODIGO	ACTIVIDAD OPERATIVA	UBIGEO	U.M.	PRIORIDAD	PERIODO MULTIANUAL	PROGRAMACION MENSUAL													TOTAL ANUAL
						META	01	02	03	04	05	06	07	08	09	10	11	12	
AOI00090200155	ORGANIZACIÓN Y DESCRIPCIÓN DE METROS LINEALES DE ACERVO DOCUMENTAL	210101 - PUNO	METRO LINEAL	Muy Alta	2021	FISICO	9.00	9.00	9.00	9.00	9.00	9.00	9.00	3.00	9.00	9.00	5.00	9.00	98.00
						COSTEO S/	3,765.91	2,965.91	2,965.91	5,045.91	5,045.91	5,701.91	5,645.91	5,045.91	5,045.91	5,045.91	5,045.91	5,645.91	56,966.92
					2022	FISICO	9.00	9.00	9.00	9.00	9.00	9.00	9.00	3.00	9.00	9.00	5.00	9.00	98.00
						COSTEO S/	3,765.91	2,965.91	2,965.91	5,045.91	5,045.91	5,701.91	5,645.91	5,045.91	5,045.91	5,045.91	5,045.91	5,645.91	56,966.92
					2023	FISICO	9.00	9.00	9.00	9.00	9.00	9.00	9.00	3.00	9.00	9.00	5.00	9.00	98.00
						COSTEO S/	3,765.91	2,965.91	2,965.91	5,045.91	5,045.91	5,701.91	5,645.91	5,045.91	5,045.91	5,045.91	5,045.91	5,645.91	56,966.92
AOI00090200156	PRESTACIÓN DE SERVICIOS A USUARIOS EXTERNOS	210101 - PUNO	SERVICIO	Muy Alta	2021	FISICO	823.00	844.00	842.00	856.00	862.00	862.00	954.00	973.00	977.00	982.00	975.00	1,000.00	10,950.00
						COSTEO S/	21,754.00	17,754.00	17,754.00	29,194.00	29,194.00	32,802.00	32,194.00	29,194.00	29,194.00	29,194.00	29,194.00	32,194.00	329,616.00
					2022	FISICO	823.00	844.00	842.00	856.00	862.00	862.00	954.00	973.00	977.00	982.00	975.00	1,000.00	10,950.00
						COSTEO S/	21,754.00	17,754.00	17,754.00	29,194.00	29,194.00	32,802.00	32,194.00	29,194.00	29,194.00	29,194.00	29,194.00	32,194.00	329,616.00
					2023	FISICO	823.00	844.00	842.00	856.00	862.00	862.00	954.00	973.00	977.00	982.00	975.00	1,000.00	10,950.00
						COSTEO S/	21,754.00	17,754.00	17,754.00	29,194.00	29,194.00	32,802.00	32,194.00	29,194.00	29,194.00	29,194.00	29,194.00	32,194.00	329,616.00
AOI00090200158	INFORMATIZACIÓN DEL ACERVO DOCUMENTAL	210101 - PUNO	DOCUMENTO	Muy Alta	2021	FISICO	2,200.00	3,000.00	3,400.00	3,800.00	4,000.00	4,000.00	4,600.00	4,800.00	4,800.00	4,800.00	5,300.00	5,300.00	50,000.00
						COSTEO S/	2,155.60	1,755.60	1,755.60	2,085.60	2,795.60	3,123.60	3,095.60	2,795.60	2,795.60	2,795.60	2,795.60	3,095.60	31,045.20
					2022	FISICO	2,200.00	3,000.00	3,400.00	3,800.00	4,000.00	4,000.00	4,600.00	4,800.00	4,800.00	4,800.00	5,300.00	5,300.00	50,000.00
						COSTEO S/	2,155.60	1,755.60	1,755.60	2,085.60	2,795.60	3,123.60	3,095.60	2,795.60	2,795.60	2,795.60	2,795.60	3,095.60	31,045.20
					2023	FISICO	2,200.00	3,000.00	3,400.00	3,800.00	4,000.00	4,000.00	4,600.00	4,800.00	4,800.00	4,800.00	5,300.00	5,300.00	50,000.00
						COSTEO S/	2,155.60	1,755.60	1,755.60	2,085.60	2,795.60	3,123.60	3,095.60	2,795.60	2,795.60	2,795.60	2,795.60	3,095.60	31,045.20
AOI00090200161	SUPERVISIÓN, ASESORAMIENTO Y CAPACITACIÓN ARCHIVÍSTICA EN INSTITUCIONES PÚBLICAS	210101 - PUNO	INFORME TECNICO	Alta	2021	FISICO	5.00	3.00	2.00	2.00	4.00	3.00	4.00	6.00	7.00	6.00	4.00	4.00	50.00
						COSTEO S/	4,139.60	3,339.60	3,339.60	5,419.60	5,419.60	6,075.60	6,019.60	5,419.60	5,419.60	5,419.60	5,419.60	6,019.60	61,451.20
					2022	FISICO	5.00	3.00	2.00	2.00	4.00	3.00	4.00	6.00	7.00	6.00	4.00	4.00	50.00
						COSTEO S/	4,139.60	3,339.60	3,339.60	5,419.60	5,419.60	6,075.60	6,019.60	5,419.60	5,419.60	5,419.60	5,419.60	6,019.60	61,451.20
					2023	FISICO	5.00	3.00	2.00	2.00	4.00	3.00	4.00	6.00	7.00	6.00	4.00	4.00	50.00
						COSTEO S/	4,139.60	3,339.60	3,339.60	5,419.60	5,419.60	6,075.60	6,019.60	5,419.60	5,419.60	5,419.60	5,419.60	6,019.60	61,451.20

GOBIERNO REGIONAL PUNO
VISADO
Sub Gerencia de Planeamiento e Informática

AOI00090200163	GESTIÓN INSTITUCIONAL Y ADMINISTRATIVA: ELABORACIÓN DE INFORMES DE GESTIÓN Y ADMINISTRATIVA (REPORTES, PLANILLAS, ETC.)	210101 - PUNO	ACCION	Alta	2021	FISICO	9.00	9.00	9.00	9.00	9.00	9.00	9.00	9.00	9.00	9.00	9.00	9.00	108.00
						COSTEO S/	17,552.50	19,952.50	35,824.50	35,584.50	43,797.50	51,986.50	37,697.50	31,797.50	37,062.50	29,797.50	29,797.50	46,456.30	417,306.80
					2022	FISICO	9.00	9.00	9.00	9.00	9.00	9.00	9.00	9.00	9.00	9.00	9.00	9.00	108.00
						COSTEO S/	17,552.50	19,952.50	35,824.50	35,584.50	43,797.50	51,986.50	37,697.50	31,797.50	37,062.50	29,797.50	29,797.50	46,456.30	417,306.80
					2023	FISICO	9.00	9.00	9.00	9.00	9.00	9.00	9.00	9.00	9.00	9.00	9.00	9.00	108.00
						COSTEO S/	17,552.50	19,952.50	35,824.50	35,584.50	43,797.50	51,986.50	37,697.50	31,797.50	37,062.50	29,797.50	29,797.50	46,456.30	417,306.80
AOI00090200164	FORMULACIÓN Y ACTUALIZACIÓN DE DOCUMENTOS DE GESTIÓN: ROF, CAP, TUPA, MEMORIA ANUAL, PLANES Y EVALUACIONES.	210101 - PUNO	DOCUMENTO TECNICO	Alta	2021	FISICO	3.00	1.00	1.00	1.00	1.00	1.00	3.00	0.00	1.00	0.00	1.00	2.00	15.00
						COSTEO S/	2,100.75	1,700.75	1,700.75	2,740.75	2,740.75	3,090.75	3,040.75	2,740.75	2,740.75	2,740.75	2,740.75	3,077.63	31,155.88
					2022	FISICO	3.00	1.00	1.00	1.00	1.00	1.00	3.00	0.00	1.00	0.00	1.00	2.00	15.00
						COSTEO S/	2,100.75	1,700.75	1,700.75	2,740.75	2,740.75	3,090.75	3,040.75	2,740.75	2,740.75	2,740.75	2,740.75	3,077.63	31,155.88
					2023	FISICO	3.00	1.00	1.00	1.00	1.00	1.00	3.00	0.00	1.00	0.00	1.00	2.00	15.00
						COSTEO S/	2,100.75	1,700.75	1,700.75	2,740.75	2,740.75	3,090.75	3,040.75	2,740.75	2,740.75	2,740.75	2,740.75	3,077.63	31,155.88

COSTEO TOTAL AÑO 2021 S/	927,542.00
COSTEO TOTAL AÑO 2022 S/	927,542.00
COSTEO TOTAL AÑO 2023 S/	927,542.00

U.M. = Unidad de Medida

FIRMA

GOBIERNO REGIONAL PUNO
VISADO
Sub Gerencia de Planeamiento e Informática

Anexo B-4
PLAN OPERATIVO INSTITUCIONAL MULTIANUAL CON PROGRAMACIÓN FÍSICA Y COSTEO (Aprobado)
Año : 2021 - 2023

Periodo POI Multianual	2021 - 2023
Nivel de Gobierno	R - GOBIERNOS REGIONALES
Sector	99 - GOBIERNOS REGIONALES
Pliego	458 - GOBIERNO REGIONAL DEL DEPARTAMENTO DE PUNO
Unidad Ejecutora	000902 - REGION PUNO-SEDE CENTRAL

CENTRO DE COSTO: 01.19.01 - DIRECCIÓN DE TURISMO

OEI.13 - Promover el turismo en la región de Puno

AEI.13.01 - Capacitación integral para las empresas prestadoras de servicios turísticos

CODIGO	ACTIVIDAD OPERATIVA	UBIGEO	U.M.	PRIORIDAD	PERIODO MULTIANUAL	PROGRAMACION MENSUAL													TOTAL ANUAL
						META	01	02	03	04	05	06	07	08	09	10	11	12	
AOI00090200165	CALIFICACIÓN, CAPACITACIÓN, FORMALIZACIÓN, PROMOCIÓN TURÍSTICA, INVENTARIO Y ESTADÍSTICAS DE TURISMO, SENSIBILIZACIÓN EN CULTURA Y SEGURIDAD TURÍSTICA, SUPERVISIÓN Y FISCALIZACIÓN DE NORMAS TURÍSTICAS Y AMBIENTALES	210100 -	INFORME	Muy Alta	2021	FISICO	9.00	11.00	25.00	13.00	10.00	29.00	11.00	11.00	29.00	10.00	11.00	24.00	193.00
						COSTEO S/	23,753.00	18,996.00	20,243.00	21,736.00	24,774.00	18,387.00	22,325.00	18,480.00	19,625.00	21,616.00	18,996.00	27,520.25	256,451.25
					2022	FISICO	9.00	11.00	25.00	13.00	10.00	29.00	11.00	11.00	29.00	10.00	11.00	24.00	193.00
						COSTEO S/	23,753.00	18,996.00	20,243.00	21,736.00	24,774.00	18,387.00	22,325.00	18,480.00	19,625.00	21,616.00	18,996.00	27,520.25	256,451.25
					2023	FISICO	9.00	11.00	25.00	13.00	10.00	29.00	11.00	11.00	29.00	10.00	11.00	24.00	193.00
						COSTEO S/	23,753.00	18,996.00	20,243.00	21,736.00	24,774.00	18,387.00	22,325.00	18,480.00	19,625.00	21,616.00	18,996.00	27,520.25	256,451.25
AOI00090200166	IMPLEMENTACIÓN DEL COREFAR Y PERDAR, FORMALIZACIÓN, CONSTITUCIÓN, ORGANIZACIÓN Y ACCESO AL MERCADO, INSCRIPCIÓN Y RENOVACIÓN DEL R.N.A. CAPACITACIÓN Y ASISTENCIA TÉCNICA, SEGUIMIENTO DE TENDENCIAS DE NUEVOS PRODUCTOS Y DISEÑO, ORGANIZACIÓN DEL CONCURSO MAESTRO REGIONAL DE LA ARTESANÍA.	210100 -	INFORME	Muy Alta	2021	FISICO	3.00	10.00	11.00	5.00	5.00	11.00	6.00	5.00	10.00	6.00	5.00	9.00	86.00
						COSTEO S/	13,106.00	11,240.00	16,128.00	13,788.00	15,285.00	14,178.25	15,125.00	12,263.00	13,537.00	11,105.00	11,622.00	15,247.00	162,624.25
					2022	FISICO	3.00	10.00	11.00	5.00	5.00	11.00	6.00	5.00	10.00	6.00	5.00	9.00	86.00
						COSTEO S/	13,106.00	11,240.00	16,128.00	13,788.00	15,285.00	14,178.25	15,125.00	12,263.00	13,537.00	11,105.00	11,622.00	15,247.00	162,624.25
					2023	FISICO	3.00	10.00	11.00	5.00	5.00	11.00	6.00	5.00	10.00	6.00	5.00	9.00	86.00
						COSTEO S/	13,106.00	11,240.00	16,128.00	13,788.00	15,285.00	14,178.25	15,125.00	12,263.00	13,537.00	11,105.00	11,622.00	15,247.00	162,624.25
AOI00090200167	MONITOREO DEL PERX Y CERX, PARTICIPACIÓN DE EMPRESAS EN FERIAS, RUEDA DE NEGOCIOS CON CAPACITACIÓN Y ASISTENCIAS TÉCNICAS EN COORDINACIÓN CON EL MINCETUR Y PROMPERU.	210100 -	INFORME	Muy Alta	2021	FISICO	4.00	3.00	6.00	12.00	9.00	14.00	15.00	17.00	13.00	15.00	14.00	6.00	128.00
						COSTEO S/	12,208.00	9,367.00	10,688.00	9,367.00	11,732.00	9,931.00	13,785.00	10,260.00	10,777.00	9,367.00	9,367.00	11,066.25	127,915.25
					2022	FISICO	4.00	3.00	6.00	12.00	9.00	14.00	15.00	17.00	13.00	15.00	14.00	6.00	128.00
						COSTEO S/	12,208.00	9,367.00	10,688.00	9,367.00	11,732.00	9,931.00	13,785.00	10,260.00	10,777.00	9,367.00	9,367.00	11,066.25	127,915.25
					2023	FISICO	4.00	3.00	6.00	12.00	9.00	14.00	15.00	17.00	13.00	15.00	14.00	6.00	128.00
						COSTEO S/	12,208.00	9,367.00	10,688.00	9,367.00	11,732.00	9,931.00	13,785.00	10,260.00	10,777.00	9,367.00	9,367.00	11,066.25	127,915.25
AOI00090200568	ELABORACIÓN DE	210100 -	INFORME	Muy Alta	2021	FISICO	21.00	13.00	17.00	15.00	12.00	17.00	21.00	12.00	15.00	18.00	15.00	16.00	192.00

DOCUMENTOS DE GESTIÓN ADMINISTRATIVA Y FINANCIERA EN MANEJO Y SEGUIMIENTO DE LOS SISTEMAS ADMINISTRATIVOS	2022	COSTEO S/	28,055.00	24,270.00	32,071.00	23,680.00	29,538.00	25,185.00	46,675.00	25,206.00	26,548.00	28,117.25	25,837.00	36,990.00	352,172.25
		FISICO	21.00	13.00	17.00	15.00	12.00	17.00	21.00	12.00	15.00	18.00	15.00	16.00	192.00
	2023	COSTEO S/	28,055.00	24,270.00	32,071.00	23,680.00	29,538.00	25,185.00	46,675.00	25,206.00	26,548.00	28,117.25	25,837.00	36,990.00	352,172.25
		FISICO	21.00	13.00	17.00	15.00	12.00	17.00	21.00	12.00	15.00	18.00	15.00	16.00	192.00
		COSTEO S/	28,055.00	24,270.00	32,071.00	23,680.00	29,538.00	25,185.00	46,675.00	25,206.00	26,548.00	28,117.25	25,837.00	36,990.00	352,172.25

COSTEO TOTAL AÑO 2021 S/	899,163.00
COSTEO TOTAL AÑO 2022 S/	899,163.00
COSTEO TOTAL AÑO 2023 S/	899,163.00

U.M. = Unidad de Medida

FIRMA

GOBIERNO REGIONAL PUNO - SUB Gerencia de Planeamiento e Informática - VISADO

Anexo B-4
PLAN OPERATIVO INSTITUCIONAL MULTIANUAL CON PROGRAMACIÓN FÍSICA Y COSTEO (Aprobado)
Año : 2021 - 2023

Periodo POI Multianual	2021 - 2023
Nivel de Gobierno	R - GOBIERNOS REGIONALES
Sector	99 - GOBIERNOS REGIONALES
Pliego	458 - GOBIERNO REGIONAL DEL DEPARTAMENTO DE PUNO
Unidad Ejecutora	000902 - REGION PUNO-SEDE CENTRAL

CENTRO DE COSTO: 01.20 - DIRECCIÓN REGIONAL DE ENERGÍA Y MINAS

OEI.11 - Promover la actividad minera y energía eléctrica de la región de Puno

AEI.11.01 - Proceso de formalización oportuna de pequeños mineros y mineros artesanales

CODIGO	ACTIVIDAD OPERATIVA	UBIGEO	U.M.	PRIORIDAD	PERIODO MULTIANUAL	PROGRAMACION MENSUAL													TOTAL ANUAL
						META	01	02	03	04	05	06	07	08	09	10	11	12	
AOI00090200176	ACTUALIZACIÓN DE DOCUMENTOS DE GESTIÓN, TUPA, POI, CAP, MOF, ROF	210101 - PUNO	DOCUMENTO TECNICO	Muy Alta	2021	FISICO	0.00	0.00	0.00	2.00	0.00	0.00	1.00	0.00	0.00	1.00	1.00	0.00	5.00
						COSTEO S/	17,430.00	28,364.00	41,086.00	22,020.00	42,092.00	24,600.00	22,536.00	25,439.00	35,165.00	26,005.00	21,556.00	25,361.00	331,654.00
					2022	FISICO	0.00	0.00	0.00	2.00	0.00	0.00	1.00	0.00	0.00	1.00	1.00	0.00	5.00
						COSTEO S/	17,430.00	28,364.00	41,086.00	22,020.00	42,092.00	24,600.00	22,536.00	25,439.00	35,165.00	26,005.00	21,556.00	25,361.00	331,654.00
					2023	FISICO	0.00	0.00	0.00	2.00	0.00	0.00	1.00	0.00	0.00	1.00	1.00	0.00	5.00
						COSTEO S/	17,430.00	28,364.00	41,086.00	22,020.00	42,092.00	24,600.00	22,536.00	25,439.00	35,165.00	26,005.00	21,556.00	25,361.00	331,654.00
AOI00090200177	INSPECCIÓN Y FISCALIZACIÓN A EMPRESAS MINERO ENERGÉTICAS	210101 - PUNO	INSPECCION	Muy Alta	2021	FISICO	3.00	3.00	3.00	3.00	3.00	3.00	3.00	3.00	3.00	3.00	3.00	3.00	36.00
						COSTEO S/	5,510.00	5,510.00	5,510.00	5,510.00	5,510.00	5,510.00	5,510.00	5,510.00	5,510.00	5,510.00	5,510.00	5,510.00	66,120.00
					2022	FISICO	3.00	3.00	3.00	3.00	3.00	3.00	3.00	3.00	3.00	3.00	3.00	3.00	36.00
						COSTEO S/	5,510.00	5,510.00	5,510.00	5,510.00	5,510.00	5,510.00	5,510.00	5,510.00	5,510.00	5,510.00	5,510.00	5,510.00	66,120.00
					2023	FISICO	3.00	3.00	3.00	3.00	3.00	3.00	3.00	3.00	3.00	3.00	3.00	3.00	36.00
						COSTEO S/	5,510.00	5,510.00	5,510.00	5,510.00	5,510.00	5,510.00	5,510.00	5,510.00	5,510.00	5,510.00	5,510.00	5,510.00	66,120.00
AOI00090200178	EVALUACIÓN Y APROBACIÓN DE INSTRUMENTOS AMBIENTALES	210101 - PUNO	DOCUMENTO TECNICO	Muy Alta	2021	FISICO	3.00	3.00	3.00	3.00	3.00	3.00	3.00	3.00	3.00	3.00	3.00	3.00	36.00
						COSTEO S/	3,422.00	3,422.00	3,422.00	3,422.00	3,422.00	3,422.00	3,422.00	3,422.00	3,422.00	3,422.00	3,422.00	3,422.00	41,064.00
					2022	FISICO	3.00	3.00	3.00	3.00	3.00	3.00	3.00	3.00	3.00	3.00	3.00	3.00	36.00
						COSTEO S/	3,422.00	3,422.00	3,422.00	3,422.00	3,422.00	3,422.00	3,422.00	3,422.00	3,422.00	3,422.00	3,422.00	3,422.00	41,064.00
					2023	FISICO	3.00	3.00	3.00	3.00	3.00	3.00	3.00	3.00	3.00	3.00	3.00	3.00	36.00
						COSTEO S/	3,422.00	3,422.00	3,422.00	3,422.00	3,422.00	3,422.00	3,422.00	3,422.00	3,422.00	3,422.00	3,422.00	3,422.00	41,064.00
AOI00090200179	CAPACITACIÓN EN FORMALIZACIÓN MINERO ENERGÉTICA	210100 -	EVENTOS	Alta	2021	FISICO	0.00	2.00	2.00	2.00	2.00	2.00	2.00	2.00	2.00	2.00	2.00	2.00	22.00
						COSTEO S/	3,359.00	2,843.00	5,950.00	2,843.00	2,843.00	2,843.00	3,230.00	2,843.00	2,843.00	2,843.00	2,843.00	3,236.00	38,519.00
					2022	FISICO	0.00	2.00	2.00	2.00	2.00	2.00	2.00	2.00	2.00	2.00	2.00	2.00	22.00
						COSTEO S/	3,359.00	2,843.00	5,950.00	2,843.00	2,843.00	2,843.00	3,230.00	2,843.00	2,843.00	2,843.00	2,843.00	3,236.00	38,519.00
					2023	FISICO	0.00	2.00	2.00	2.00	2.00	2.00	2.00	2.00	2.00	2.00	2.00	2.00	22.00
						COSTEO S/	3,359.00	2,843.00	5,950.00	2,843.00	2,843.00	2,843.00	3,230.00	2,843.00	2,843.00	2,843.00	2,843.00	3,236.00	38,519.00

GOBIERNO REGIONAL PUNO - Sub Gerencia de Planeamiento e Informática - VISADO

AOI00090200180	APROBACIÓN DE DECLARACIÓN DE IMPACTO AMBIENTAL - GRIFOS	210100 -	RESOLUCION	Muy Alta	2021	FISICO	0.00	0.00	20.00	0.00	0.00	20.00	0.00	0.00	20.00	0.00	0.00	20.00	80.00
						COSTEO S/	3,359.00	3,359.00	5,824.00	3,359.00	3,359.00	3,359.00	3,230.00	3,305.00	3,305.00	3,305.00	2,843.00	3,236.00	41,843.00
					2022	FISICO	0.00	0.00	20.00	0.00	0.00	20.00	0.00	0.00	20.00	0.00	0.00	20.00	80.00
						COSTEO S/	3,359.00	3,359.00	5,824.00	3,359.00	3,359.00	3,359.00	3,230.00	3,305.00	3,305.00	3,305.00	2,843.00	3,236.00	41,843.00
					2023	FISICO	0.00	0.00	20.00	0.00	0.00	20.00	0.00	0.00	20.00	0.00	0.00	20.00	80.00
						COSTEO S/	3,359.00	3,359.00	5,824.00	3,359.00	3,359.00	3,359.00	3,230.00	3,305.00	3,305.00	3,305.00	2,843.00	3,236.00	41,843.00
AOI00090200181	AUTORIZACIÓN CON OTORGAMIENTO DE TÍTULOS DE CONCESIÓN	210100 -	TITULO	Muy Alta	2021	FISICO	0.00	0.00	10.00	0.00	0.00	10.00	0.00	0.00	10.00	0.00	0.00	10.00	40.00
						COSTEO S/	7,958.33	7,958.33	7,958.33	7,958.33	7,958.33	7,958.33	7,958.33	7,958.33	7,958.33	7,958.33	7,958.33	7,958.37	95,500.00
					2022	FISICO	0.00	0.00	10.00	0.00	0.00	10.00	0.00	0.00	10.00	0.00	0.00	10.00	40.00
						COSTEO S/	7,958.33	7,958.33	7,958.33	7,958.33	7,958.33	7,958.33	7,958.33	7,958.33	7,958.33	7,958.33	7,958.33	7,958.37	95,500.00
					2023	FISICO	0.00	0.00	10.00	0.00	0.00	10.00	0.00	0.00	10.00	0.00	0.00	10.00	40.00
						COSTEO S/	7,958.33	7,958.33	7,958.33	7,958.33	7,958.33	7,958.33	7,958.33	7,958.33	7,958.33	7,958.33	7,958.33	7,958.37	95,500.00
AOI00090200182	FORMALIZACIÓN MINERA DE LA PEQUEÑA MINERÍA Y MINERIA ARTESANAL	210100 -	MINEROS FORMALIZADOS	Muy Alta	2021	FISICO	20.00	20.00	20.00	80.00	80.00	90.00	90.00	90.00	90.00	90.00	90.00	90.00	850.00
						COSTEO S/	15,684.58	15,684.58	15,684.58	15,684.58	15,684.58	15,684.58	15,684.58	15,684.58	15,684.58	15,684.58	15,684.58	15,684.62	188,215.00
					2022	FISICO	20.00	20.00	20.00	80.00	80.00	90.00	90.00	90.00	90.00	90.00	90.00	90.00	850.00
						COSTEO S/	15,684.58	15,684.58	15,684.58	15,684.58	15,684.58	15,684.58	15,684.58	15,684.58	15,684.58	15,684.58	15,684.58	15,684.62	188,215.00
					2023	FISICO	20.00	20.00	20.00	80.00	80.00	90.00	90.00	90.00	90.00	90.00	90.00	90.00	850.00
						COSTEO S/	15,684.58	15,684.58	15,684.58	15,684.58	15,684.58	15,684.58	15,684.58	15,684.58	15,684.58	15,684.58	15,684.58	15,684.62	188,215.00

COSTEO TOTAL AÑO 2021 S/	802,915.00
COSTEO TOTAL AÑO 2022 S/	802,915.00
COSTEO TOTAL AÑO 2023 S/	802,915.00

U.M. = Unidad de Medida

FIRMA

GOBIERNO REGIONAL PUNO - Sub Gerencia de Planeamiento e Informática - VISADO

CUADRO N° 4
PROGRAMACIÓN MULTIANUAL DE PROYECTOS DE INVERSIÓN PÚBLICA DE LA SEDE CENTRAL, 2021 – 2023
(SOLES)

N°	CODIGO UNICO DE INVERSIONES	PROYECTO	AÑO 2021	AÑO 2022	AÑO 2023
SALUD			**5,000,000**		
1	2108576	CONSTRUCCION DEL HOSPITAL MATERNO INFANTIL DEL CONO SUR JULIACA	5,000,000		
EDUCACIÓN			**36,712,976**	**9,984,433**	
2	2196822	INSTALACION DEL SERVICIO DE EDUCACION INICIAL DE LA I.E.I. NRO. 94 DEL CENTRO POBLADO DE UMUCHI, DISTRITO DE MOHO, PROVINCIA DE MOHO, DEPARTAMENTO DE PUNO.	976,584		
3	2196860	MEJORAMIENTO DE LOS SERVICIOS DE EDUCACION INICIAL EN LA I.E.I. NRO. 357 SAN JOSE DE LA URBANIZACION SAN JOSE II ETAPA, DEL DISTRITO DE JULIACA, PROVINCIA DE SAN ROMAN - PUNO.	1,502,103		
4	2196910	INSTALACION DEL SERVICIO EDUCATIVO EN LA INSTITUCION EDUCATIVA INICIAL AMAQUILLA CICLO II, DISTRITO DE COPANI - YUNGUYO - PUNO	1,081,286		
5	2231544	MEJORAMIENTO DEL SERVICIO DE EDUCACION INICIAL DE LA I.E.I. MACHACMARCA DISTRITO YUNGUYO - YUNGUYO - PUNO	1,238,665		
6	2244071	MEJORAMIENTO DEL SERVICIO DE EDUCACION PRIMARIA EN LA I.E. N 72596 CESAR VALLEJO DE LA CIUDAD DE PUTINA, DISTRITO DE PUTINA, PROVINCIA DE SAN ANTONIO DE PUTINA - PUNO	2,000,000		
7	2250396	INSTALACION DEL SERVICIO EDUCATIVO DEL NIVEL INICIAL ESCOLARIZADO CICLO II EN LA I.E.I N 707 DEL CENTRO POBLADO DE JACHOCCO HUARACO, DISTRITO ILAVE, PROVINCIA DE EL COLLAO - DEPARTAMENTO PUNO.	1,305,893		
8	2250558	MEJORAMIENTO DE LOS SERVICIOS EDUCATIVOS DE LA INSTITUCION EDUCATIVA PRIMARIA N 72659 DE AYAVIRI, DISTRITO DE AYAVIRI, PROVINCIA DE MELGAR - PUNO	3,015,024		
9	2250752	MEJORAMIENTO DE LOS SERVICIOS EDUCATIVOS EN E.B.R. ORIENTADO A LA ECOEFICIENCIA EN LA II.EE. INDEPENDENCIA NACIONAL DE LA CIUDAD DE PUNO.	5,634,691		
10	2323700	MEJORAMIENTO DEL SERVICIO EDUCATIVO DE LAS CARRERAS DE PRODUCCION, AUTOMOTRIZ, MINERIA, CONTABILIDAD, COMPUTACION, SECRETARIADO, ENFERMERIA, LABORATORIO CLINICO Y PROTESIS DENTAL DEL IST MANUEL NUÑEZ BUTRON, JULIACA, SAN ROMAN - PUNO	10,356,441		
11	2335880	MEJORAMIENTO DEL SERVICIO EDUCATIVO DE LAS CARRERAS DE CONTABILIDAD, ENFERMERIA TECNICA, COMPUTACION E INFORMATICA, INDUSTRIA ALIMENTARIA Y PRODUCCION AGROPECUARIA DEL ISEPA, PROVINCIA DE MELGAR - PUNO	8,330,785	9,984,433	
12	2175561	MEJORAMIENTO DE LOS SERVICIOS EDUCATIVOS EN LAS INSTITUCIONES EDUCATIVAS SECUNDARIAS AGROPECUARIAS DE QUELLO QUELLO Y CAHUAYA DEL DISTRITO DE ROSASPATA - PROVINCIA DE HUANCANE - DEPARTAMENTO DE PUNO	1,271,504		
AGROPECUARIA			**5,000,000**	**4,000,000**	
13	2187217	MEJORAMIENTO DE LA CADENA DE VALOR DE LA FIBRA DE ALPACA EN LA REGION PUNO	3,000,000	2,000,000	
14	2326588	MEJORAMIENTO DE LOS SERVICIOS DE APOYO A LA CADENA PRODUCTIVA DE CAFES ESPECIALES EN LOS DISTRITOS DE COASA, ITUATA, OLLACHEA, USICAYOS, LIMBANI, PATAMBUCO Y PHARA DE LAS PROVINCIAS DE CARABAYA Y SANDIA - REGION PUNO	2,000,000	2,000,000	
PESCA			**3,670,903**	**3,670,903**	**3,670,903**
15	2324613	MEJORAMIENTO DE LAS CAPACIDADES TECNOLOGICAS EN EL MANEJO DE CADENA PRODUCTIVA DE TRUCHA EN LA REGION PUNO	3,670,903	3,670,903	3,670,903
TRANSPORTE			**22,652,940**	**38,005,147**	**26,317,157**
16	2131389	MEJORAMIENTO DE LA INFRAESTRUCTURA VIAL DEL CIRCUITO TURISTICO LAGO SAGRADO DE LOS INCAS - DISTRITOS CAPACHICA, CHUCUITO, PLATERIA, ACORA, ILAVE	5,000,000	6,584,552	5,000,000
17	2131661	CONSTRUCCION Y MEJORAMIENTO DE LA CARRETERA DESVIO VILQUECHICO-COJATA-SINA-YANAHUAYA	1,000,000	14,420,595	7,487,405
18	2156096	MEJORAMIENTO DE LA CARRETERA DV.CARACARA - LAMPA - CABANILLA - CABANILLAS	1,847,802		
19	2378716	MEJORAMIENTO DE LA CARRETERA CALACOTA - SANTA ROSA DE HUAYLLATA (RUTA R-11) DISTRITO DE ILAVE PROVINCIA DE EL COLLAO - PUNO	5,000,000	4,000,000	8,893,434
20	2386578	MEJORAMIENTO DE LA CARRETERA DV. DESAGUADERO (EMP PE 36A) - KELLUYO - PISACOMA, PROVINCIA DE CHUCUITO - PUNO	7,000,000	8,000,000	
21	2495482	MEJORAMIENTO DEL CAMINO VECINAL (EMP. PE 3S) HUAQUINA ZAPIJICANE - PTO JULI - CHUCASUYO DEL DISTRITO DE JULI -PROVINCIA DE CHUCUITO - DEPARTAMENTO DE PUNO	2,000,000	3,000,000	2,936,318
22	2375549	CREACION DE LA INFRAESTRUCTURA DE INTEGRACION VIAL ENTRE SANDIA (CP. QUENEQUE) Y PATAMBUCO (C.P. TIRACA), DISTRITO DE SANDIA Y PATAMBUCO, PROVINCIA DE SANDIA - PUNO	805,138	2,000,000	2,000,000
CULTURA Y DEPORTE			**21,307,473**		
23	2163853	MEJORAMIENTO DEL ESTADIO MUNICIPAL CESAR RAUL CARRERA DEL DISTRITO DE AZANGARO, PROVINCIA DE AZANGARO - PUNO	2,553,038		
24	2186641	MEJORAMIENTO DEL SERVICIO DEPORTIVO, CULTURAL Y RECREACIONAL EN LA CAPITAL DE LA REGION PUNO	13,754,435		
25	2188542	MEJORAMIENTO DE LA CAPACIDAD DE PRESTACION DE SERVICIOS DEPORTIVOS EN EL ESTADIO GUILLERMO BRICEÑO ROSAMEDINA DE LA CIUDAD DE JULIACA, PROVINCIA DE SAN ROMAN - PUNO	5,000,000		
COMERCIO			**3,000,000**	**3,000,000**	
26	2343538	CREACION DE LOS SERVICIOS DE PROMOCION DEL COMERCIO EXTERIOR EN LA ZEEDE PUNO - REGION DE PUNO	3,000,000	3,000,000	
AMBIENTE			**2,000,000**	**6,000,000**	**8,248,301**
27	2260735	MEJORAMIENTO DE LA GESTION INTEGRADA DE LOS RECURSOS HIDRICOS EN CUENCAS DE LA REGION PUNO	2,000,000	6,000,000	8,248,301
PLANEAMIENTO Y GESTIÓN			**21,631,557**	**18,015,567**	**39,289,814**
28	2411317	MEJORAMIENTO DE LOS SERVICIOS PUBLICOS DEL GOBIERNO REGIONAL PUNO - SEDE CENTRAL, DEL DISTRITO DE PUNO - PROVINCIA DE PUNO - DEPARTAMENTO DE PUNO	11,000,003	12,015,567	10,000,000
29	2001621	ESTUDIOS DE PRE-INVERSION	5,631,554	3,000,000	24,289,814
30	2016766	INICIATIVA A LA COMPETITIVIDAD	5,000,000	3,000,000	5,000,000
		TOTAL	**120,975,849**	**82,676,050**	**77,526,175**

Fuente: Sub Gerencia de Presupuesto, Programación Multianual del Gasto 2021-2023 de la Sede Central.

VISADO