

PGOBIERNO REGIONAL DE PUNO

**GERENCIA REGIONAL DE PLANEAMIENTO, PRESUPUESTO Y
MODERNIZACIÓN**



**PLAN OPERATIVO INSTITUCIONAL MULTIANUAL
2025-2027**

SEDE CENTRAL DEL GORE PUNO

ELABORADO EN EL APLICATIVO INFORMÁTICO CEPLAN V.01

Puno, abril del 2024



RESOLUCIÓN EJECUTIVA REGIONAL

N° 103 -2024-GR PUNO/GR

Puno, 25 ABR. 2024



EL GOBERNADOR REGIONAL DEL GOBIERNO REGIONAL PUNO

Visto el Expediente SGP00020240000052, sobre aprobación del Plan Operativo Institucional Multianual 2025-2027 de la Sede Central del Gobierno Regional de Puno;

CONSIDERANDO:

Que, por Resolución de Presidencia de Consejo Directivo N° 033- 2017/CEPLAN/PCD, aprueba la Guía para el Planeamiento Institucional, en el marco del ciclo de planeamiento estratégico para la mejora continua, aplicable para las entidades que integran el Sistema Nacional de Planeamiento Estratégico en los tres niveles de gobierno, modificado por Resolución de Presidencia de Consejo Directivo N° 00016-2019/CEPLAN/PCD, Guía que establece pautas para la elaboración, implementación, seguimiento, evaluación y mejora continua de las políticas y planes institucionales de las entidades públicas, en el marco del ciclo de planeamiento estratégico;

Que, la Gerencia Regional de Planeamiento, Presupuesto y Modernización del Gobierno Regional de Puno, ha formulado el Plan Operativo Institucional Multianual 2025-2027 de la Sede Central del Gobierno Regional de Puno, que se enmarca en la Guía para el Planeamiento Institucional y modificatorias, que establece pautas para la elaboración, implementación, seguimiento, evaluación y mejora continua de las políticas y planes institucionales de las entidades públicas, en el marco del ciclo de planeamiento estratégico;

Que, el Plan Operativo Institucional Multianual 2025-2027, constituye una herramienta técnico operativo orientador, donde se especifica las metas multianuales programadas para los años 2025, 2026 y 2027 de cada una de las unidades orgánicas de la Sede Central del Gobierno Regional de Puno, establecidas en la estructura orgánica vigente, en el marco del enfoque de presupuesto por resultados que constituye uno de los pilares de la modernización del Estado, para el mejoramiento de los servicios públicos en beneficio de los ciudadanos;

Que, mediante Informe N° 000367-2024-GRP/GRPPM de fecha 22 de abril del 2024, la Gerencia Regional de Planeamiento, Presupuesto y Modernización, en atención al Informe Técnico N° 000009-2024-GRP/SGP, remite a la Gerencia General Regional, el Plan Operativo Institucional Multianual 2025-2027 de la Sede Central del Gobierno Regional de Puno, elaborado en el aplicativo CEPLAN V.01, para su aprobación con acto resolutivo; y

Estando al Informe Técnico N° 000009-2024-GRP/SGP de la Sub Gerencia de Planeamiento, Informe N° 000367-2024-GRP/GRPPM de la Gerencia Regional de Planeamiento, Presupuesto y Modernización, Informe Legal N° 000160-2024-GRP/ORAJ de la Oficina Regional de Asesoría Jurídica, y disposición mediante Proveído 010056-2024-GRP/GGR de Gerencia General Regional; y

En el marco de las funciones y atribuciones conferidas por la Constitución Política del Perú, Ley N° 27783, Ley N° 27867 y sus modificatorias.

SE RESUELVE:

ARTÍCULO ÚNICO.- APROBAR el PLAN OPERATIVO INSTITUCIONAL MULTIANUAL 2025-2027 de la Sede Central del Gobierno Regional de Puno, elaborado en el aplicativo informático CEPLAN V.01, el mismo que está desarrollado en seis (VI) Capítulos, que forma parte de la presente resolución.

REGÍSTRESE, COMUNIQUESE Y CÚMPLASE.



RICHARD HANCCO SONCCO
GOBERNADOR REGIONAL

GOBIERNO REGIONAL DE PUNO

**PLAN OPERATIVO INSTITUCIONAL MULTIANUAL 2025-2027 SEDE CENTRAL DEL GORE
PUNO**

Abog. RICHARD HANCCO SONCCO
Gobernador Regional

Abog. JUAN OSCAR MACEDO CARDENAS
Gerente General Regional

Dr. RUDY SHERNELL ALBARRACIN MACHICADO
Gerente Regional de Planeamiento, Presupuesto y Modernización

Ing. EDGAR REYNALDO CONDORI ALANOCA
Gerente Regional de Desarrollo Económico

C.D. MARCO ANTONIO GUZMAN CHIPANA
Gerente Regional de Desarrollo Social

Blgo. WILMAN MENDOZA QUISPE
Gerente Regional de Autoridad Ambiental

Ing. JORGE EDSON LIMACHI MOZO
Gerente Regional de Infraestructura

CPC. RUBEN WILBER ZAPANA PAUCAR
Jefe de la Oficina Regional de Administración

Abog. KEITH CARLOS ENRIQUE MAMANI TICONA
Jefe de la Oficina Regional de Asesoría Jurídica

Ing. HENRY WILLY LUPACA MIRANDA
Jefe de la Oficina Regional de Supervisión y Liquidación de Proyectos

SUB GERENCIA DE PLANEAMIENTO E INFORMÁTICA

M.Sc. ANTONIO MAMANI ARIAS, Sub Gerente

M.Sc. VLADIMIR MONROY LUQUE

PLAN OPERATIVO INSTITUCIONAL MULTIANUAL 2025-2027 SEDE CENTRAL DEL GORE PUNO

ÍNDICE

PRESENTACIÓN	
I. BASE LEGAL	7
II. DECLARACIÓN DE LA POLÍTICA INSTITUCIONAL	7
III. MISIÓN INSTITUCIONAL	9
IV. BREVE DESCRIPCIÓN DE LA INSTITUCIÓN	9
4.1. Organigrama Estructural	10
4.2. Funciones Generales	13
4.3. Funciones Específicas	13
4.4. Competencias Exclusivas	14
4.5. Competencias Compartidas	14
4.6. Triangulo de Bienestar	15
V. ACCIONES ESTRATÉGICAS INSTITUCIONALES PRIORIZADAS POR OBJETIVO ESTRATEGICO INSTITUCIONAL	15
VI. PROGRAMACIÓN MULTIANUAL DE ACTIVIDADES, PROYECTOS Y PRESUPUESTO, 2025 - 2027 (Reporte del Aplicativo V.01 CEPLAN)	23
6.1. Programación Multianual de Presupuesto de las Dependencias de la Sede Central 2025 - 2027	23
6.2. Programación Multianual de Actividades y Proyectos de las Dependencias de la Sede Central, 2025 - 2027	25
6.2.1. Gobernación Regional	REPORTE CEPLAN
6.2.2. Consejo Regional	REPORTE CEPLAN
6.2.3. Gerencia General Regional	REPORTE CEPLAN
6.2.4. Oficina Regional de Control Institucional	REPORTE CEPLAN
6.2.5. Procuraduría Pública Regional	REPORTE CEPLAN
6.2.6. Oficina Regional de Gestión del Riesgo de Desastres y Seguridad	REPORTE CEPLAN
6.2.7. Oficina de Dialogo e Integridad Institucional	
6.2.8. Oficina de Comunicaciones y Relaciones Públicas	REPORTE CEPLAN
6.2.9. Secretaria Institucional	
6.2.10. Oficina Regional de Asesoría Jurídica	REPORTE CEPLAN
6.2.11. Gerencia Regional de Planeamiento, Presupuesto y Modernización	REPORTE CEPLAN
6.2.11.1. Gerencia Regional	REPORTE CEPLAN
6.2.11.2. Sub Gerencia de Planeamiento	REPORTE CEPLAN
6.2.11.2.1. Oficina de Tecnologías de Información	REPORTE CEPLAN
6.2.11.3. Sub Gerencia de Presupuesto	REPORTE CEPLAN
6.2.11.4. Sub Gerencia de Programación Multianual de	REPORTE CEPLAN

Inversiones y Cooperación Técnica Internacional

6.2.11.5. Sub Gerencia de Modernización Institucional	REPORTE CEPLAN
6.2.11.6. Sub Gerencia de Ordenamiento y Demarcación Territorial	REPORTE CEPLAN
6.2.12. Oficina Regional de Administración	REPORTE CEPLAN
6.2.12.1. Oficina de Administración	REPORTE CEPLAN
6.2.12.2. Oficina de Contabilidad	REPORTE CEPLAN
6.2.12.3. Oficina de Tesorería	REPORTE CEPLAN
6.2.12.4. Oficina de Abastecimientos y Servicios Auxiliares	REPORTE CEPLAN
6.2.12.5. Oficina de Recursos Humanos	REPORTE CEPLAN
6.2.12.6. Oficina de Bienes Regionales	REPORTE CEPLAN
6.2.12.7. Oficina de Equipo Mecánico	REPORTE CEPLAN
6.2.13. Oficina Regional de Supervisión y Liquidación de Proyectos	REPORTE CEPLAN
6.2.14. Gerencia Regional de Desarrollo Económico	REPORTE CEPLAN
6.2.15. Gerencia Regional de Desarrollo Social	REPORTE CEPLAN
6.2.15.1. Sub Gerencia de Atención a Personas con Discapacidad	REPORTE CEPLAN
6.2.15.2. Centro de Acogida Residencial Virgen del Rosario de Chucuito	REPORTE CEPLAN
6.2.16. Centro de Acogida Residencial Virgen de la Candelaria Salcedo - Puno	REPORTE CEPLAN
6.2.17. Centro de Acogida Residencial Niño San Salvador de Capachica - Puno	REPORTE CEPLAN
6.2.18. Gerencia Regional de Infraestructura	REPORTE CEPLAN
6.2.19. Gerencia Regional de Autoridad Ambiental	REPORTE CEPLAN
6.2.20. Proyecto Especial Camelidos Sudamericanos	REPORTE CEPLAN
6.2.21. Proyecto Especial Truchas Titicaca	REPORTE CEPLAN
6.2.22. Dirección de Estudios de Pre Inversión	REPORTE CEPLAN
6.2.23. Autoridad Autónoma INKARI	
6.2.24. Programa Regional Puno Desarrolla	
6.2.25. ZEEDEPUNO	
6.3. Unidades Operativas de la Sede Central	
6.3.1. Dirección Regional de Trabajo y Promoción del Empleo	REPORTE CEPLAN
6.3.2. Archivo Regional Puno	REPORTE CEPLAN
6.3.3. Dirección Regional de Comercio Exterior y Turismo	REPORTE CEPLAN
6.3.4. Dirección Regional de Energía y Minas	REPORTE CEPLAN
6.3.5. Dirección Regional de Vivienda y Saneamiento	
6.4. Propuesta Programación Multianual de Proyectos de Inversión Pública de la Sede Central 2025 – 2027	

LISTA DE CUADROS

CUADRO N° 1: Objetivos Estratégicos Institucionales Priorizados y Acciones Estratégicas Institucionales	16
CUADRO N° 2: Programación Multianual, según Unidades Orgánicas y Direcciones Regionales de la Sede Central, 2025 – 2027	23
CUADRO N° 3: Propuesta Programación Multianual de Proyectos de Inversión Pública de la Sede Central, 2025 – 2027	

LISTA DE FIGURA

FIGURA N° 1: Organigrama Estructural del Gobierno Regional Puno	12
FIGURA N° 2: Funciones Generales del Gobierno Regional Puno	13
FIGURA N° 3: Triángulo del Bienestar	15

PRESENTACIÓN

El Plan Operativo Institucional Multianual 2025-2027 de la Sede Central del Gobierno Regional Puno, constituye una herramienta de gestión institucional de mediano plazo, donde están contempladas las principales actividades operativas permanentes y proyectos de inversión pública, orientadas básicamente para alcanzar las metas de las acciones y objetivos estratégicos institucionales del Plan Estratégico Institucional 2021-2027, en el marco del proceso de gestión por resultados, que busca incrementar la eficacia y el impacto institucional, para el mejoramiento de la calidad de servicios públicos, orientados a mejorar el bienestar de los ciudadanos.

Este documento, constituye una herramienta técnico operativo orientador, donde se especifica las metas multianuales programadas para los años 2025, 2026 y 2027 de cada una de las unidades orgánicas de la Sede Central del Gobierno Regional Puno, establecidas en la estructura orgánica vigente; en el marco del enfoque de presupuesto por resultados que constituye uno de los pilares de la modernización del Estado, para el mejoramiento de los servicios públicos en beneficio de los ciudadanos.

La elaboración del presente Plan Operativo Institucional Multianual, se enmarca en la “Guía para el Planeamiento Institucional”, modificada por Resolución de Presidencia de Consejo Directivo N° 00016-2019-CEPLAN/PCD y modificatorias; esta guía establece pautas para la elaboración, implementación, seguimiento, evaluación y mejora continua de las políticas y planes institucionales de las entidades públicas, en el marco del ciclo de planeamiento estratégico.

El documento contiene: I. Base legal, II. Declaración de política institucional, III. Misión institucional, IV. Breve descripción de la institución, V. Acciones estratégicas institucionales priorizadas por objetivos estratégicos institucionales y VI. Programación multianual de actividades, proyectos y presupuesto 2025 - 2027 (Elaborado en el aplicativo informático CEPLAN V.01, Anexo B-4).

Abog. RICHARD HANCCO SONCCO
Gobernador Regional

PLAN OPERATIVO INSTITUCIONAL MULTIANUAL 2025-2027 DE LA SEDE CENTRAL DEL GORE PUNO

I. BASE LEGAL

- Constitución Política del Perú.
- Ley N° 27783 - Ley de Bases de la Descentralización.
- Ley N° 27867 - Ley Orgánica de Gobiernos Regionales y su Modificatoria Ley N° 27902.
- Ley N° 28522 - Ley del Sistema Nacional de Planeamiento Estratégico y del Centro Nacional del Planeamiento Estratégico (CEPLAN).
- Ley N° 28411 - Ley General del Sistema Nacional del Presupuesto.
- Ley N° 27658 - Ley Marco de Modernización de la Gestión del Estado.
- Ley N° 27806 - Ley de Transparencia y Acceso a la Información Pública.
- Ley N° 27815 - Ley del Código de Ética de la Función Pública.
- Decreto Legislativo N° 1088 - Ley del Sistema Nacional de Planeamiento Estratégico y del Centro Nacional de Planeamiento Estratégico.
- Resolución de Presidencia de Consejo Directivo N° 033-2017/CEPLAN/PCD modificado por Resolución de Presidencia de Consejo Directivo N° 053-2018/CEPLAN/PCD y Resolución de Presidencia de Consejo Directivo N° 00016-2019/CEPLAN/PCD, que aprueba la Guía para el Planeamiento Institucional.
- Resolución Ejecutiva Regional N° 093-2024-GR PUNO-GR, que aprueba el Plan Estratégico Institucional PEI 2021–2027 del Pliego 458 Gobierno Regional del Departamento de Puno.
- Ordenanza Regional N° 020-2023-GRP-CRP, que aprueba el Reglamento de Organizaciones y Funciones (ROF).

II. DECLARACIÓN DE LA POLÍTICA INSTITUCIONAL

La gestión del Gobierno Regional Puno, está enmarcada en las políticas del Estado del Acuerdo Nacional, políticas generales del gobierno hacia el bicentenario y objetivos estratégicos del Plan de Desarrollo Regional Concertado Puno al 2027, los cuales están orientados al mejoramiento del nivel de vida de la población, mediante la dotación de servicios de calidad; para lo cual, es necesario el cierre de brechas de infraestructura y de acceso a servicios hacia el ciudadano; en este contexto la política institucional regional, esta basado en los objetivos y lineamientos siguientes:

Mejoramiento de las condiciones de vida de la población

- Reducir los niveles de los altos índices de pobreza y pobreza extrema, mediante la diversificación de actividades productivas.
- Fomentar el derecho de la igualdad de oportunidades entre los hombres y mujeres.
- Generar fuentes de empleo, mediante la diversificación de actividades productivas.

Desarrollo social y bienestar de la población

- Disminuir los niveles de desnutrición crónica de niños y niñas de menores de 5 años.

- Reducir la anemia infantil de niños y niñas de 6 a 36 meses de edad.
- Mejorar los servicios de salud, con enfoque intercultural, mediante el mejoramiento y equipamiento de los establecimientos de salud.
- Mejorar los logros de aprendizaje en educación básica regular y educación secundaria.
- Ampliar los servicios básicos del sistema de agua potable y alcantarillado en todos los centros poblados.
- Promover la construcción de viviendas ecológicas saludables con los servicios básicos en especial en las zonas altoandinas.
- Mejorar la infraestructura deportiva y cultural en las principales ciudades de la región.

Desarrollo económico, competitivo y sostenible

- Impulsar una agricultura competitiva, para incrementar los niveles de producción y productividad de los cultivos y crianza de especies pecuarias.
- Mejorar construcción y mejoramiento de infraestructura de riego
- Promover la transformación de productos de origen regional, para generar el valor agregado.
- Mejoramiento de la infraestructura vial departamental, para dinamizar las actividades productivas.
- Promover a nivel nacional los recursos y atractivos turísticos, para generar la afluencia de turistas nacionales y extranjeros.
- Impulsar la crianza de truchas en jaulas flotantes, en especial en el lago Titicaca, lagunas altoandinas.

Desarrollo Institucional y modernización del Estado

- Promover una cultura de integridad y ética pública en los servidores públicos.
- Implementar el servicio de conectividad en los establecimientos de salud, instituciones educativas y centros poblados del medio rural.
- Implementar la gestión por procesos y promover la simplificación administrativa en las dependencias de gobierno regional.
- Mejorar los procesos de la gestión pública, a través innovación y aprovechamiento de nuevas tecnologías para optimizar el desempeño de los servidores públicos.
- Implementación de los instrumentos de gestión en el marco de la modernización.

Lucha contra la corrupción

- Combatir la corrupción en todas las dependencias del gobierno regional
- Implementar las acciones de transparencia y acceso a la información pública
- Fortalecer mecanismos para la gestión de denuncias por presuntos actos de corrupción
- Garantizar la integridad y transparencia en las contrataciones de obras, bienes y servicios
- Promover la participación de la sociedad civil organizada en los espacios de concertación regional.

III. MISIÓN INSTITUCIONAL

La misión institucional se construye a partir de los tres elementos: el rol central de la entidad, sujeto y los atributos; los cuales están orientados a establecer una declaración de su rol para el logro de los objetivos estratégicos; en este sentido estableciéndose la siguiente misión Institucional:

“Promover el desarrollo integral y sostenible de la región Puno, con autonomía e igualdad de oportunidades, transparente, competitiva y concertada”.

IV. BREVE DESCRIPCIÓN DE LA INSTITUCIÓN

El Gobierno Regional Puno, en el marco de la Ley N° 27867 – Ley Orgánica de Gobiernos Regionales, es una persona jurídica de derecho público, con autonomía política, económica y administrativa en asuntos de su competencia, constituyendo en un Pliego Presupuestal, para su administración económica y financiera. Es una institución pública de mayor jerarquía a nivel de la región Puno.

La finalidad esencial del Gobierno Regional Puno, es fomentar el desarrollo regional integral sostenible, promoviendo la inversión pública y privada y el empleo y garantizar el ejercicio pleno de los derechos y la igualdad de oportunidades de sus habitantes, de acuerdo con los planes y programas nacionales, regionales y locales de desarrollo, en concordancia con las políticas y prioridades nacionales.

Tiene como misión de organizar y conducir la gestión pública regional de acuerdo a sus competencias exclusivas, compartidas y delegadas, en el marco de las políticas nacionales y sectoriales, para contribuir al desarrollo integral y sostenible de la región.

La problemática que afronta el Gobierno Regional Puno, no se cuenta con plena autonomía, en especial en materia económica, porque el proceso de la descentralización no se realizó como establece la Ley de Bases de la Descentralización, el Estado no ha sido capaz de delimitar las competencias y funciones de las entidades públicas para una eficiente gestión; debido a esta situación la mayor asignación de recursos está concentrada en los Organismos Públicos Descentralizados, que dependen del nivel de Gobierno Central. Esta situación distorciona el principio de la descentralización, por cuanto los gobiernos regionales y locales por encontrarse en contacto directo con los ciudadanos, se encuentran en una mejor posibilidad de identificar las necesidades y proveer los mejores servicios públicos.

Por otra parte, el diseño legal de la organizaciones regional, tiene limitaciones que se derivan de los sistemas administrativos nacionales, que regulan los procesos de gestión en toda la administración con un enfoque claramente controlista y restrictivo; los cuales imponen ciertas limitaciones a la autonomía económica y administrativa; como muestra de ello, los procesos de gestión: Sistema Nacional de Programación Multianual y Gestión de Inversiones, Sistema de Presupuesto, Sistema de Abastecimiento, entre otros dependen del Ministerio de Economía y Finanzas.

Otra problemática que atraviesa la institución es que no tiene consolidada la gestión por procesos y es incipiente la implementación de las políticas de modernización de la gestión pública; en tal sentido, es necesario implementar mecanismos, procedimientos e instrumentos que soporten y apoyen en forma adecuada y oportuna los procesos de direccionamiento estratégico, en función de garantizar la prestación de servicios públicos de calidad.

4.1. Organigrama Estructural

El Reglamento de Organizaciones y Funciones (ROF), aprobado por Ordenanza Regional N° 020-2023-GRP-CRP, establece la estructura, organizaciones, competencias y funciones del Gobierno Regional Puno.

01. Órganos de Alta Dirección

01.1. Consejo Regional

01.1.1. Secretaria del Consejo Regional

01.2. Gobernación Regional

01.2.1. Oficina de Dialogo e Integridad Institucional

01.2.2. Oficina de Comunicaciones y Relaciones Públicas

01.3. Gerencia General Regional

02. Órganos Consultivos y de Coordinación

02.1. Consejo de Coordinación Regional

02.2. Consejos Consultivos Regionales

03. Órgano de Control Institucional

03.1. Oficina Regional de Control Institucional

04. Órgano de Defensa Jurídica del Estado

04.1. Procuraduría Pública Regional

05. Órganos de Asesoramiento

05.1. Oficina Regional de Asesoría Jurídica

05.2. Gerencia Regional de Planeamiento, Presupuesto y Modernización

05.2.1. Sub Gerencia de Planeamiento

05.2.2. Sub Gerencia de Presupuesto

05.2.3. Sub Gerencia de Programación Multianual de Inversiones y C.T.I.

05.2.4. Sub Gerencia de Modernización Institucional

05.2.5. Sub Gerencia de Ordenamiento y Demarcación Territorial

05.3. Oficina Regional de Gestión del Riesgo de Desastres y Seguridad

06. Órganos de Apoyo

06.1. Oficina Regional de Administración

06.1.1. Oficina de Recursos Humanos

06.1.2. Oficina de Abastecimiento y Servicios Auxiliares

06.1.3. Oficina de Contabilidad

06.1.4. Oficina de Tesorería

06.1.5. Oficina de Bienes Regionales

06.1.6. Oficina de Equipo Mecánico

- 06.2. Secretaria Institucional
 - 06.2.1. Oficina de Gestión Documentaria y Archivo Central
 - 06.2.2. Oficina de Tecnologías de la Información
- 06.3. Oficina Regional de Supervisión y Liquidación de Proyectos

07. Órganos de Línea

- 07.1. Gerencia Regional de Desarrollo Económico
 - 07.1.1. Sub Gerencia de Inversión Pública
 - 07.1.2. Sub Gerencia de Competitividad e Innovación Tecnológica

Direcciones regionales

- 07.1.3. Dirección Regional de la Producción
- 07.1.4. Dirección Regional de Comercio Exterior y Turismo
- 07.1.5. Dirección Regional de Energía y Minas

- 07.2. Gerencia Regional de Desarrollo Agrario

- 07.3. Gerencia Regional de Desarrollo Social
 - 07.3.1. Sub Gerencia de Asuntos Sociales
 - 07.3.2. Sub Gerencia de Cultura
 - 07.3.3. Sub Gerencia de Atención a Personas con Discapacidad

Dirección Regionales y otras Dependencias

- 07.3.4. Dirección Regional de Trabajo y Promoción del Empleo
- 07.3.5. Dirección Regional de Vivienda y Saneamiento
- 07.3.6. Centros de Acogida Residencial

- 07.4. Gerencia Regional de Educación
- 07.5. Gerencia Regional de Salud
- 07.6. Gerencia Regional de Infraestructura
 - 07.6.1. Sub Gerencia de Estudios Definitivos
 - 07.6.2. Sub Gerencia de Obras

Dirección Regional

- 07.6.3. Dirección Regional de Transporte y Comunicaciones
- 07.7. Gerencia Regional de Autoridad Ambiental
 - 07.7.1. Sub Gerencia de Recursos Naturales
 - 07.7.2. Sub Gerencia de Gestión Ambiental
 - 07.7.3. Sub Gerencia de Gestión de Recursos Hídricos

- 07.8. Dirección de Estudios de Pre Inversión

08. Órganos Desconcentrados

- 08.1. Programa de Apoyo al Desarrollo Rural Andino
- 08.2. Programa Regional de Riego y Drenaje
- 08.3. Programa Regional Puno Desarrolla
- 08.4. Autoridad Autónoma INKARI
- 08.5. Archivo Regional de Puno

09. Organismo Público Adscrito

- 09.01. ZEEDEPUNO

**FIGURA Nº 1
ORGANIGRAMA ESTRUCTURAL DEL GOBIERNO REGIONAL DE PUNO**

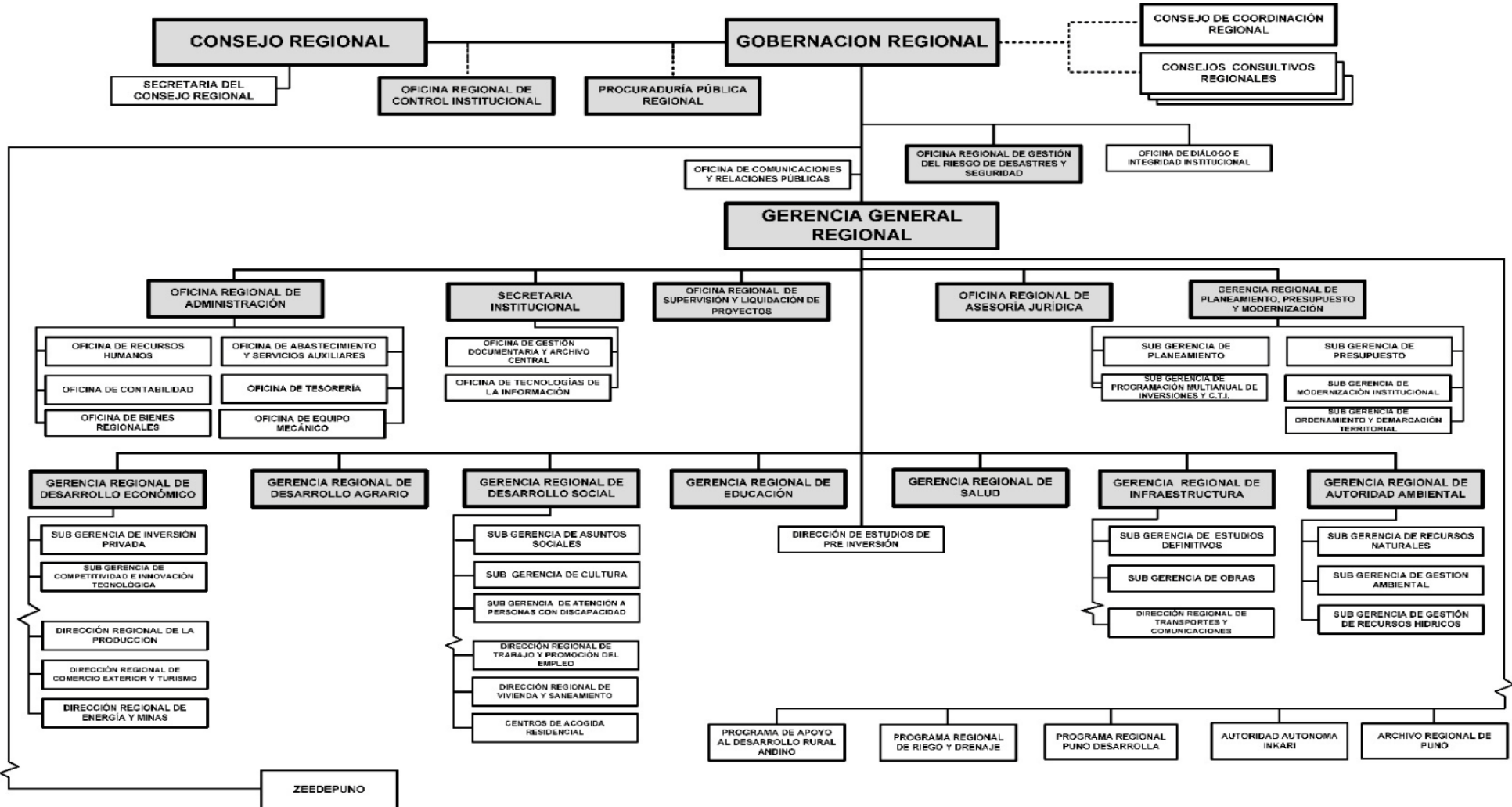

Fuente: Aprobado con Ordenanza Regional Nº 020-2023-GRP-CRP.

4.2. Funciones generales

De acuerdo a Ley N° 27867 Ley Orgánica de Gobiernos Regionales y su Modificatoria Ley N° 27902, y Reglamento de Organizaciones y Funciones del Gobierno Regional Puno, tiene las siguientes funciones generales:

FIGURA N° 2
FUNCIONES GENERALES DEL GOBIERNO REGIONAL PUNO

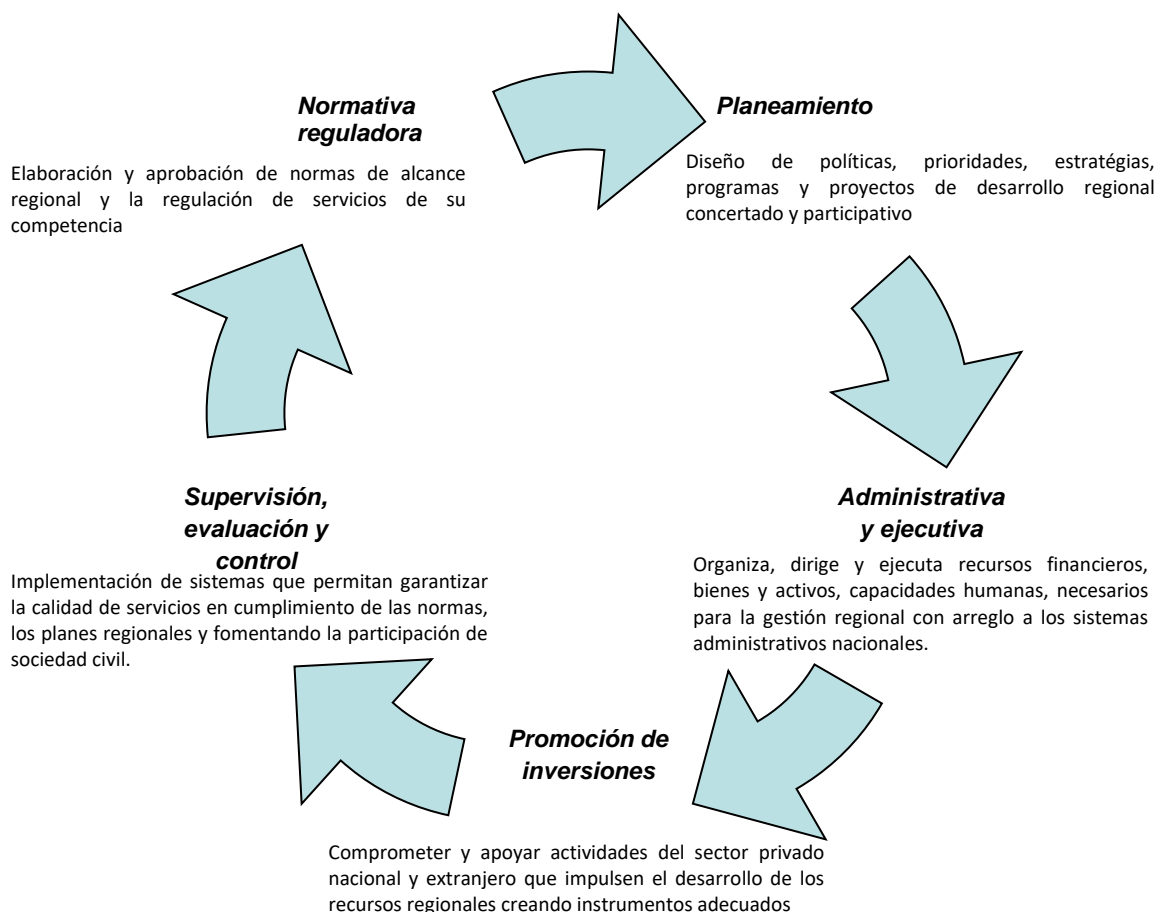

4.3. Funciones específicas

Según las políticas regionales, le corresponde ejercer funciones específicas en materia de:

- Educación, cultura, ciencia, tecnología, deporte y recreación.
- Trabajo, promoción de empleo y la pequeña microempresa.
- Salud
- Población
- Agraria
- Pesquera
- Ambiental y de ordenamiento territorial
- Industria
- Comercio
- Transportes
- Telecomunicaciones
- Vivienda y saneamiento
- Desarrollo social e igualdad de oportunidades

- Defensa civil
- Administración y adjudicación de terrenos de propiedad del Estado
- Turismo y
- Artesanía

4.4. Competencias exclusivas

- Planificar el desarrollo integral de su región y ejecutar los programas socioeconómicos correspondientes, en armonía con el Plan Nacional de Desarrollo.
- Formular y aprobar el plan de desarrollo regional concertado con las municipalidades y la sociedad civil.
- Aprobar su organización interna y su presupuesto institucional conforme a la Ley de Gestión Presupuestaria del Estado y las leyes anuales de presupuesto.
- Promover y ejecutar las inversiones públicas de ámbito regional en proyectos de infraestructura vial, energética, de comunicaciones y de servicios básicos del ámbito regional, con estrategias de sostenibilidad, competitividad, oportunidades de inversión privada, dinamizar mercados y rentabilizar actividades.
- Diseñar y ejecutar programas regionales de cuencas, corredores económicos y de ciudades intermedias.
- Promover la formación de empresas y unidades económicas regionales para concertar sistemas productivos y de servicios.
- Facilitar los procesos orientados a los mercados internacionales para la agricultura, la agroindustria, la artesanía, la actividad forestal y otros sectores productivos de acuerdo a sus potencialidades.
- Desarrollar circuitos turísticos que puedan convertirse en ejes de desarrollo.
- Concretar acuerdos con otras regiones para el fomento y el desarrollo económico, social y ambiental.
- Administrar y adjudicar los terrenos urbanos y eriazos de propiedad del Estado en su jurisdicción, con excepción de los terrenos de propiedad municipal.
- Organizar y aprobar los expedientes técnicos sobre acciones de demarcación territorial en su jurisdicción conforme a la Ley de la materia.
- Promover la modernización de la pequeña y mediana empresa regional, articuladas con las tareas de educación, empleo y la actualización e innovación tecnológica.
- Dictar las normas sobre los asuntos y materias de su responsabilidad y proponer las iniciativas legislativas correspondientes.
- Promover el uso sostenible de los recursos forestales y de biodiversidad.

4.5. Competencias compartidas

- Educación: Gestión de los servicios educativos de nivel inicial, primaria, secundaria y superior no universitaria, con criterios de interculturalidad orientados a potenciar la formación para el desarrollo.
- Salud pública.
- Promoción, gestión y regulación de actividades económicas y productivas en su ámbito y nivel, correspondientes a los sectores agricultura, pesquería, industria, comercio, turismo, energía, hidrocarburos, minas, transportes, comunicaciones y medio ambiente.
- Gestión sostenible de los recursos naturales y mejoramiento de la calidad ambiental.
- Preservación y administración de las reservas y áreas naturales protegidas regionales.
- Difusión de la cultura y potenciación de todas las instituciones artísticas y culturales regionales.
- Competitividad regional y la promoción de empleo productivo en todos los niveles, concertando los recursos públicos y privados.
- Participación ciudadana, alentando la concertación entre los intereses públicos y privados en todos los niveles.

4.6. Triangulo de bienestar

Las intervenciones con actividades permanentes y proyectos de inversión están orientadas:

- Desarrollo social : Salud, educación, nutrición y saneamiento.
- Competitividad : Transporte, riego, ambiente y electrificación.

**FIGURA Nº 3
TRIÁNGULO DEL BIENESTAR**

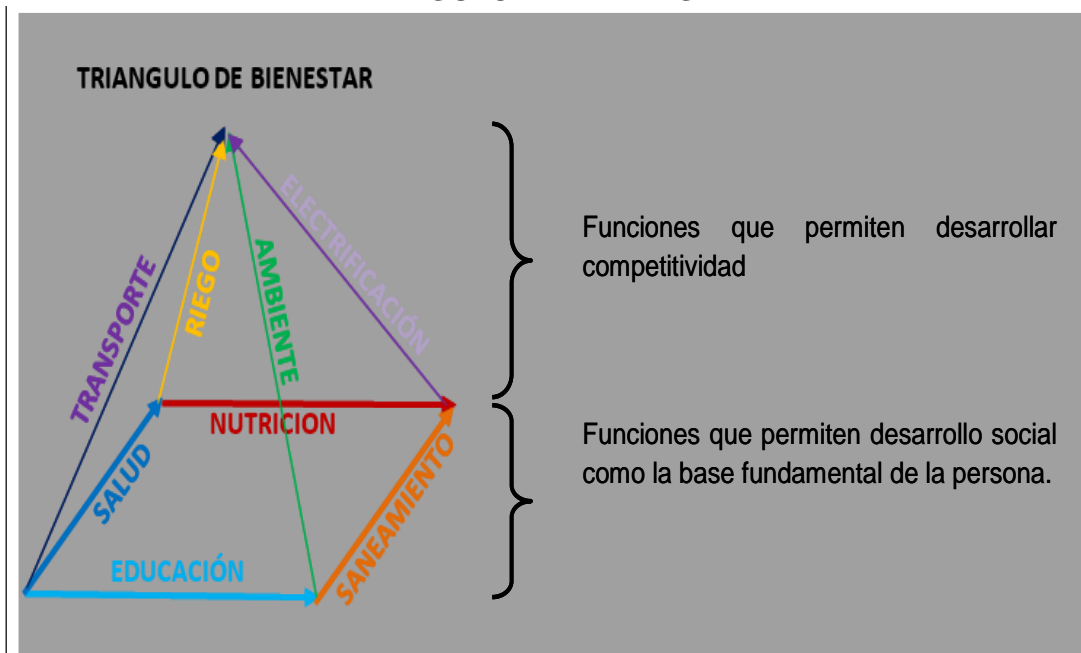

Fuente: DGPI

V. ACCIONES ESTRATÉGICAS INSTITUCIONALES PRIORIZADAS POR OBJETIVO ESTRATEGICO INSTITUCIONAL

CUADRO N° 1

OBJETIVOS ESTRATÉGICOS INSTITUCIONALES PRIORIZADOS Y ACCIONES ESTRATÉGICAS INSTITUCIONALES DEL PEI 2021 – 2027

PRIORIDAD	OBJETIVO ESTRATÉGICO INSTITUCIONAL		VINCULACIÓN CON LA PGG 2021-2024	PRIORIDAD	ACCION ESTRATÉGICA INSTITUCIONAL		VINCULACIÓN CON LA PGG 2021-2024	U.O. RESPONSABLE
	CÓDIGO	DESCRIPCIÓN			CÓDIGO	DESCRIPCIÓN		
1	OEI.01	Reducir la desnutrición crónica, anemia y mortalidad materna neonatal en la población	Eje 8 Lineamiento 8.3 y 8.5	1	AEI.01.01	Asistencia con vacuna completa oportuna a niños (as) menores de 5 años	Eje 8 Lineamiento 8.5	Dirección Regional de Salud
				2	AEI.01.02	Vigilancia de crecimiento y desarrollo oportuno a niños (as) menores de 5 años	Eje 8 Lineamiento 8.5	Dirección Regional de Salud
				3	AEI.01.04	Vigilancia del agua para consumo humano oportuno en centros poblados	Eje 8 Lineamiento 8.5	Dirección Regional de Salud
				4	AEI.01.03	Vigilancia en prácticas saludables oportunas en familias con niños (as) menores de 5 años	Eje 8 Lineamiento 8.5	Dirección Regional de Salud
				5	AEI.01.05	Asistencia con dosis completa de hierro y ácido fólico oportuno para madres gestantes	Eje 8 Lineamiento 8.5	Dirección Regional de Salud
				6	AEI.01.08	Lactancia materna exclusiva sin otro suplemento a niños (as) menores de 6 meses	Eje 8 Lineamiento 8.5	Dirección Regional de Salud
				7	AEI.01.07	Asistencia con micronutrientes oportuno para prevenir la anemia en familias con niños (as) de 6 a 36 meses	Eje 8 Lineamiento 8.5	Dirección Regional de Salud
				8	AEI.01.06	Asistencia con dosis completa oportuna de micronutrientes y hierro para niños (as) de 6 a 36 meses	Eje 8 Lineamiento 8.5	Dirección Regional de Salud

PRIORIDAD	OBJETIVO ESTRATÉGICO INSTITUCIONAL		VINCULACIÓN CON LA PGG 2021-2024	PRIORIDAD	ACCION ESTRATÉGICA INSTITUCIONAL		VINCULACIÓN CON LA PGG 2021-2024	U.O. RESPONSABLE
	CÓDIGO	DESCRIPCIÓN			CÓDIGO	DESCRIPCIÓN		
1	OEI.01	Reducir la desnutrición crónica, anemia y mortalidad materna neonatal en la población	Eje 8 Lineamiento 8.3 y 8.5	9	AEI.01.09	Acceso a métodos de planificación familiar oportuno para las mujeres de 15 a 49 años	Eje 8 Lineamiento 8.3	Dirección Regional de Salud
				10	AEI.01.12	Atención institucional en forma oportuna al recién nacido	Eje 8 Lineamiento 8.3	Dirección Regional de Salud
				11	AEI.01.11	Atención del parto institucional en forma oportuna a gestantes	Eje 8 Lineamiento 8.3	Dirección Regional de Salud
				12	AEI.01.10	Atención prenatal integral para gestante reenforcada	Eje 8 Lineamiento 8.3	Dirección Regional de Salud
				13	AEI.01.15	Atención de salud oportuna para población en riesgo por causas externas	Eje 8 Lineamiento 8.3	Dirección Regional de Salud
				14	AEI.01.13	Servicios de prevención y control de enfermedades transmisibles en forma oportuna y calidad a la población.	Eje 8 Lineamiento 8.3	Dirección Regional de Salud
				15	AEI.01.14	Servicios de prevención y control de enfermedades no transmisibles en forma oportuna y de calidad a la población	Eje 8 Lineamiento 8.3	Dirección Regional de Salud
2	OEI.02	Mejorar los niveles de logros de aprendizaje en los (as) estudiantes de educación básica, técnico productivo y no universitaria	Eje 7 Lineamiento 7.5 y 7.6	1	AEI.02.01	Servicios de educación oportuna, integral y de calidad a la población de educación básica	Eje 7 Lineamiento 7.6	Dirección Regional de Educación
				2	AEI.02.02	Adiestramiento integral y de calidad para docentes de educación básica	Eje 7 Lineamiento 7.5	Dirección Regional de Educación
				3	AEI.02.03	Acceso a servicios de educación de calidad para la población de 3 a 16 años	Eje 7 Lineamiento 7.6	Dirección Regional de Educación
				4	AEI.02.04	Servicio educativo integral y de calidad a los (as) estudiantes de educación superior no universitaria	Eje 7 Lineamiento 7.6	Dirección Regional de Educación
				5	AEI.02.05	Servicio educativo integral a los (as) estudiantes de educación técnico productiva	Eje 7 Lineamiento 7.6	Dirección Regional de Educación

PRIORIDAD	OBJETIVO ESTRATÉGICO INSTITUCIONAL		VINCULACIÓN CON LA PGG 2021-2024	PRIORIDAD	ACCION ESTRATÉGICA INSTITUCIONAL		VINCULACIÓN CON LA PGG 2021-2024	U.O. RESPONSABLE
	CÓDIGO	DESCRIPCIÓN			CÓDIGO	DESCRIPCIÓN		
3	OEI.04	Impulsar la competitividad de las principales cadenas productivas de la región Puno	Eje 4 y 9 Lineamiento 4.4; 4.5 y 9.2	1	AEI.04.02	Infraestructura de riego tecnificado para productores agrícolas	Eje 9 Lineamiento 9.2	PRORRIDRE
				2	AEI.04.01	Capacitación y asistencia técnica integral y focalizada para productores agropecuarios	Eje 4 Lineamiento 4.5	Dirección Regional Agraria
				3	AEI.04.03	Transferencia tecnológica focalizada para productores de trucha	Eje 4 Lineamiento 4.5	Dirección Regional de La Producción
				4	AEI.04.05	Capacitación técnica integral para la productividad de las empresas industriales manufactureras de metal mecánica	Eje 4 Lineamiento 4.4	Dirección Regional de La Producción
				5	AEI.04.04	Capacitación técnica integral focalizada para microempresarios de confecciones de prendas de vestir	Eje 4 Lineamiento 4.4	Dirección Regional de La Producción
4	OEI.09	Mejorar la infraestructura vial de los corredores económicos de la región Puno	Eje 9 Lineamiento 9.4	1	AEI.09.01	Infraestructura vial con mantenimiento rutinario y periódico oportuno para la población	Eje 9 Lineamiento 9.4	Dirección Regional de Transportes y Comunicaciones
5	OEI.10	Mejorar el manejo sostenible de los recursos naturales de la región Puno	Eje 4 Lineamiento 4.11	1	AEI.10.01	Estrategias de capacidad adaptativa de ecosistemas y servicios públicos ante los efectos del cambio climático en la región Puno	Eje 4 Lineamiento 4.11	Gerencia Regional de Recursos Naturales y Gestión del Ambiente
				2	AEI.10.02	Implementación del plan de acción y estrategias oportuna para la adaptación del cambio climático de la población	Eje 4 Lineamiento 4.11	Gerencia Regional de Recursos Naturales y Gestión del Ambiente

PRI ORI DAD	OBJETIVO ESTRATÉGICO INSTITUCIONAL		VINCULACIÓN CON LA PGG 2021-2024	PRIORI DAD	ACCION ESTRATÉGICA INSTITUCIONAL		VINCULACIÓN CON LA PGG 2021-2024	U.O. RESPONSABLE
	CÓDIGO	DESCRIPCIÓN			CÓDIGO	DESCRIPCIÓN		
5	OEI.10	Mejorar el manejo sostenible de los recursos naturales de la región Puno	Eje 4 Lineamiento 4.11	3	AEI.10.03	Implementación de acciones de adaptación y mitigación en forma oportuna ante eventos extremos de cambio climático para las poblaciones vulnerables	Eje 4 Lineamiento 4.11	Gerencia Regional de Recursos Naturales y Gestión del Ambiente
				4	AEI.10.04	Gestión sistematizada de recursos hídricos de las de la región Puno.	Eje 4 Lineamiento 4.11	Gerencia Regional de Recursos Naturales y Gestión del Ambiente
				5	AEI.10.06	Estrategias adecuadas de conservación de especies forestales nativas y exóticas	Eje 4 Lineamiento 4.11	Gerencia Regional de Recursos Naturales y Gestión del Ambiente
				6	AEI.10.05	Estrategias adecuadas de conservación de especies de flora y fauna silvestre	Eje 4 Lineamiento 4.11	Gerencia Regional de Recursos Naturales y Gestión del Ambiente
6	OEI.11	Promover el proceso de ordenamiento territorial de la región Puno	Eje 4 Lineamiento 4.11	1	AEI.11.01	Información especializada (ZEE) para el ordenamiento territorial para las instituciones públicas, privadas y población	Eje 4 Lineamiento 4.11	Gerencia Regional de Recursos Naturales y Gestión del Ambiente
7	OEI.12	Mejorar el sistema de gestión ambiental de la región Puno	Eje 4 Lineamiento 4.11	1	AEI.12.01	Información de instrumentos de gestión ambiental para las entidades públicas, privadas y población.	Eje 4 Lineamiento 4.11	Gerencia Regional de Recursos Naturales y Gestión del Ambiente
				2	AEI.12.02	Asistencia técnica especializada en calidad ambiental, permanente y focalizada para las instituciones públicas y población	Eje 4 Lineamiento 4.11	Gerencia Regional de Recursos Naturales y Gestión del Ambiente

PRIORIDAD	OBJETIVO ESTRATÉGICO INSTITUCIONAL		VINCULACIÓN CON LA PGG 2021-2024	PRIORIDAD	ACCION ESTRATÉGICA INSTITUCIONAL		VINCULACIÓN CON LA PGG 2021-2024	U.O. RESPONSABLE
	CÓDIGO	DESCRIPCIÓN			CÓDIGO	DESCRIPCIÓN		
8	OEI.03	Fortalecer la gestión institucional	Eje 3; 5; 6 y 7 Lineamiento 3.4; 5.1; 6.3 y 7.1	1	AEI.03.01	Infraestructura y equipamiento mejorado en las instituciones públicas	Eje 5 Lineamiento 5.1	Gerencia Regional de Infraestructura
				2	AEI.03.04	Instrumentos de gestión implementados en las dependencias del Gobierno Regional	Eje 5 Lineamiento 5.1	Sub Gerencia de Modernización y Desarrollo Institucional
				3	AEI.03.13	Procesos técnicos de sistemas administrativos implementados oportunamente en GOREPUNO	Eje 5 Lineamiento 5.1	Oficina de Contabilidad
				4	AEI.03.03	Capacidades fortalecidas de manera permanente a los servidores públicos	Eje 5 Lineamiento 5.1	Oficina de Recursos Humanos
				5	AEI.03.02	Conectividad institucional fortalecida en las entidades públicas	Eje 5 Lineamiento 5.1	Oficina de Tecnología de Información y Comunicación
				6	AEI.03.08	Puesta en valor del patrimonio documental de la región Puno	Eje 5 Lineamiento 5.1	Archivo Regional Puno
				7	AEI.03.07	Programas de desarrollo integral en zonas de frontera y limítrofes	Eje 5 Lineamiento 5.3	Sub Gerencia de Prog. Multianual de Inversiones y C.T.I.
				8	AEI.03.11	Recursos y bienes gestionados en forma oportuna de GOREPUNO	Eje 5 Lineamiento 5.1	Oficina Regional de Control Interno
				9	AEI.03.10	Procesos y espacios de participación ciudadana fortalecida en la gestión pública regional	Eje 5 Lineamiento 5.1	Sub Gerencia de Planeamiento
				10	AEI.03.12	Proyectos de inversión transferidos oportunamente para su mantenimiento y operación	Eje 5 Lineamiento 5.3	Oficina Regional de Supervisión y LP

PRIORIDAD	OBJETIVO ESTRATÉGICO INSTITUCIONAL		VINCULACIÓN CON LA PGG 2021-2024	PRIORIDAD	ACCION ESTRATÉGICA INSTITUCIONAL		VINCULACIÓN CON LA PGG 2021-2024	U.O. RESPONSABLE
	CÓDIGO	DESCRIPCIÓN			CÓDIGO	DESCRIPCIÓN		
8	OEI.03	Fortalecer la gestión institucional	Eje 3; 5; 6 y 7 Lineamiento 3.4; 5.1; 6.3 y 7.1	11	AEI.03.14	Infraestructura deportiva moderna para práctica del deporte de alta competencia de la región Puno	Eje 7 Lineamiento 7.1	Gerencia Regional de Desarrollo Social
				12	AEI.03.09	Registros sistematizados de bienes del Gobierno Regional Puno	Eje 5 Lineamiento 5.1	Oficina de Bienes Regionales
				13	AEI.03.05	Servicios de prevención integral con operativos multisectoriales en seguridad ciudadana en la región Puno	Eje 6 Lineamiento 6.3	Oficina Regional de Gestión del Riesgo de Desastres y Seguridad
				14	AEI.03.06	Atención psicológica especializada, preventiva e integral a personas y familias víctimas de feminicidio	Eje 3 Lineamiento 3.4	Oficina Regional de Gestión del Riesgo de Desastres y Seg
9	OEI.08	Promover el turismo con servicios de calidad en la región de Puno	Eje 4 Lineamiento 4.5	1	AEI.08.01	Capacitación integral para las empresas prestadoras de servicios turísticos	Eje 4 Lineamiento 4.5	Dirección Regional de Comercio Exterior y Turismo
				2	AEI.08.02	Capacitación en forma permanente en líneas de producción y comercialización a los (as) artesanos (as)	Eje 4 Lineamiento 4.5	Dirección Regional de Comercio Exterior y Turismo
				3	AEI.08.03	Asistencia oportuna e integral a la diversidad de danzas autóctonas, originarias y mestizas y expresiones artísticas de la región Puno	Eje 4 Lineamiento 4.5	Dirección Regional de Comercio Exterior y Turismo
10	OEI.07	Promover el empleo adecuado de la población económicamente activa ocupada de la región Puno	Eje 4 Lineamiento 4.8	1	AEI.07.01	Capacitación laboral permanente y oportuna para la PEA ocupada en la región Puno	Eje 4 Lineamiento 4.8	Dirección Regional de Trabajo y Promoción del Empleo
11	OEI.06	Promover la actividad minera y energía eléctrica de la región de Puno	Eje 9 Lineamiento 9.2	1	AEI.06.02	Energía eléctrica integral para la población rural de la región Puno	Eje 9 Lineamiento 9.2	Dirección Regional de Energía y Minas

PRIORIDAD	OBJETIVO ESTRATÉGICO INSTITUCIONAL		VINCULACIÓN CON LA PGG 2021-2024	PRIORIDAD	ACCION ESTRATÉGICA INSTITUCIONAL		VINCULACIÓN CON LA PGG 2021-2024	U.O. RESPONSABLE
	CÓDIGO	DESCRIPCIÓN			CÓDIGO	DESCRIPCIÓN		
11	OEI.06	Promover la actividad minera y energía eléctrica de la región de Puno	Eje 9 Lineamiento 9.2	2	AEI.06.01	Proceso de formalización oportuna de pequeños mineros y mineros artesanales	Eje 9 Lineamiento 9.2	Dirección Regional de Energía y Minas
				3	AEI.06.03	Energía eléctrica mediante paneles solares y pequeñas centrales hidroeléctricas para la población rural	Eje 9 Lineamiento 9.2	Dirección Regional de Energía y Minas
12	OEI.13	Reducir la vulnerabilidad ante el riesgo de desastres naturales y antrópicos	Eje 6 Lineamiento 6.7	1	AEI.13.01	Capacidad instalada para la preparación y respuesta frente a emergencias y desastres en la región Puno	Eje 6 Lineamiento 6.7	Oficina Regional de Gestión del Riesgo de Desastres y Seguridad
				2	AEI.13.02	Estudios para la estimación del riesgo de desastres de la región Puno	Eje 6 Lineamiento 6.7	Oficina Regional de Gestión del Riesgo de Desastres y Seguridad
				3	AEI.13.03	Gestión del riesgo de desastres y adaptación al cambio climático de la población vulnerable	Eje 6 Lineamiento 6.7	Oficina Regional de Gestión del Riesgo de Desastres y Seguridad
				4	AEI.13.04	Prácticas seguras frente al riesgo de desastres para la resiliencia de la población vulnerable	Eje 6 Lineamiento 6.7	Oficina Regional de Gestión del Riesgo de Desastres y Seguridad
				5	AEI.13.05	Servicios públicos seguros ante emergencias y desastres para la población vulnerable	Eje 6 Lineamiento 6.7	Oficina Regional de Gestión del Riesgo de Desastres y Seguridad
13	OEI.05	Garantizar el derecho de propiedad de predios rústicos de las familias y comunidades de la región Puno.	Eje 5 Lineamiento 5.2	1	AEI.05.01	Entrega de títulos de propiedad de manera oportuna para productores agrarios	Eje 5 Lineamiento 5.2	Dirección Regional Agraria

Fuente: Plan Estratégico Institucional 2021-2027, verificado y validado por CEPLAN.

VI. PROGRAMACIÓN MULTIANUAL DE ACTIVIDADES, PROYECTOS Y PRESUPUESTO, 2025-2027 (Reporte del Aplicativo V.01 CEPLAN)**6.1. Programación Multianual de Presupuesto de las Dependencias de la Sede Central, 2025-2027**

Se cuenta con 25 dependencias para la programación multianual de presupuesto para los años 2025, 2026 y 2027 de los cuales la Gerencia Regional de Infraestructura, es la que tiene mayor monto de programación, porque esta a cargo de la mayoría de proyectos de inversión pública de la Sede Central del Gobierno Regional Puno.

**CUADRO N° 2
PROGRAMACION MULTIANUAL, SEGÚN UNIDADES ORGÁNICAS Y DIRECCIONES REGIONALES DE LA SEDE CENTRAL, 2025-2027
(SOLES)**

N°	Dependencias	Año 2025			Año 2026			Año 2027		
		Actividades	Proyectos	Total	Actividades	Proyectos	Total	Actividades	Proyectos	Total
1	Gobernación Regional	1,051,653		1,051,653	1,051,653		1,051,653	1,051,653		1,051,653
2	Consejo Regional	1,150,879		1,150,879	1,150,879		1,150,879	1,150,879		1,150,879
3	Gerencia General Regional	568,133		568,133	568,133		568,133	568,133		568,133
4	Oficina de Control Institucional	335,136		335,136	335,136		335,136	335,136		335,136
5	Procuraduría Pública Regional	322,758		322,758	322,758		322,758	322,758		322,758
6	Oficina Regional de Gestión del Riesgo de Desastres y Seguridad	2,780,578		2,780,578	2,780,578		2,780,578	2,780,578		2,780,578
7	Oficina de Comunicaciones y Relaciones Públicas	557,542		557,542	557,542		557,542	557,542		557,542
8	Oficina Regional de Asesoría Jurídica	349,285		349,285	349,285		349,285	349,285		349,285
9	Gerencia Regional de Planeamiento, Presupuesto y Modernización (*)	14,141,288		14,141,288	14,101,922		14,101,922	14,101,922		14,101,922
10	Oficina Regional de Administración (**)	8,881,898		8,881,898	8,872,046		8,872,046	8,881,898		8,881,898
11	Gerencia Regional de Desarrollo Económico	553,584	10,807,231	11,360,815	553,584	7,070,000	7,623,584	553,584	7,000,000	7,553,584
12	Gerencia Regional de Desarrollo Social	542,623	30,898,098	31,440,721	542,623	800,000	1,342,623	542,623	200,000	742,623

N°	Dependencias	Año 2025			Año 2026			Año 2027		
		Actividades	Proyectos	Total	Actividades	Proyectos	Total	Actividades	Proyectos	Total
13	Centro de Acogida Residencial Virgen del Rosario de Chucuito	46,829		46,829	46,829		46,829	46,829		46,829
14	Sub Gerencia de Atención a Personas con Discapacidad	100,000		100,000	100,000		100,000	100,000		100,000
15	Centro de Acogida Residencial Virgen de la Candelaria Salcedo - Puno	945,277		945,277	945,277		945,277	945,277		945,277
16	Centro de Acogida Residencial Niño San Salvador de Capachica - Puno	658,843		658,843	658,843		658,843	658,843		658,843
17	Gerencia Regional de Infraestructura (***)	4,531,715	556,368,931	560,900,646	4,531,715	352,124,559	356,656,274	4,531,715	165,649,527	170,181,242
18	Gerencia Regional de Autoridad Ambiental	569,468	53,136,300	53,705,768	570,728	37,665,768	38,236,496	570,728	18,835,969	19,406,697
19	Proyecto Especial - PETT		158,662	158,662		0	0		0	0
20	Proyecto Especial - PECSA		13,315,795	13,315,795		0	0		0	0
21	Dirección de Estudios de Pre inversión		28,040,000	28,040,000		28,040,000	28,040,000		28,040,000	28,040,000
22	Dirección Regional de Trabajo y Promoción del Empleo	1,656,777		1,656,777	1,656,777		1,656,777	1,656,777		1,656,777
23	Archivo Regional Puno	1,048,402		1,048,402	1,048,402		1,048,402	1,048,402		1,048,402
24	Dirección Regional de Comercio Exterior y Turismo	935,135		935,135	935,135		935,135	935,135		935,135
25	Dirección Regional de Energía y Minas	718,215		718,215	718,215		718,215	718,215		718,215
	Total	42,446,018	692,725,017	735,171,035	42,398,060	425,700,327	468,098,387	42,407,912	219,725,496	262,133,408
	%	6.13	94.23	100.00	9.96	90.94	100.00	19.30	83.82	100.00

Fuente: Con base al POI 2024 de la Sede Central del GORE PUNO, Programación Multianual de de Inversiones 2025-2027 e información remitida por las dependencias y/o unidades orgánicas.

En Actividades:

- (*) Incluye monto de S/. 4,187,935.98, en la fuente de financiamiento recursos ordinarios, para conducción, supervisión y evaluación de los planes y programas, presupuesto y cooperación técnica; asimismo, incluye el monto de S/. 3,343,419 en la fuente de financiamiento de recursos directamente recaudados.
- (**) Incluye monto de S/. 2,773,967.00 para de deuda interna; S/. 2,348,167.00 para pago de obligaciones previsionales y S/. 127,255.00 para pago de cuotas del repro-AFP.
- (***) Incluye monto de S/. 3,715,724.00 para mantenimiento de infraestructura social.

6.2. Programación Multianual de Actividades y Proyectos de las Dependencias de la Sede Central, 2025 – 2027.

Nota: Es necesario indicar que las actividades operativas programadas por la Oficina Regional de Supervision y Liquidacion de Proyectos, serán financiados con proyectos de inversión publica según corresponda; asimismo, algunas de las actividades operativas de la Sub Gerencia de Programacion Multianual de Inversiones y Cooperación Técnica Internacional.

La Dirección Regional de Vivienda y Saneamiento y las oficinas de: Dialogo e Integridad Institucional, Secretaría Institucional, Programa Regional Puno Desarrolla, Autoridad Autónoma INKARI y ZEEDEPUNO, no registran programación multianual; toda vez que, aún no están implementados.

Anexo B-4
PLAN OPERATIVO INSTITUCIONAL MULTIANUAL CON PROGRAMACIÓN FÍSICA Y COSTEO (Elaborado)
 Año : 2025 - 2027

Periodo POI Multianual 2025 - 2027
 Nivel de Gobierno R - GOBIERNOS REGIONALES
 Sector 99 - GOBIERNOS REGIONALES
 Pliego 458 - GOBIERNO REGIONAL DEL DEPARTAMENTO DE PUNO
 Unidad Ejecutora 000902 - REGION PUNO-SEDE CENTRAL

CENTRO DE COSTO: 01.01 - GOBERNACIÓN REGIONAL

OEI.03 - FORTALECER LA GESTIÓN INSTITUCIONAL

AEI.03.10 - PROCESOS Y ESPACIOS DE PARTICIPACIÓN CIUDADANA FORTALECIDA EN LA GESTIÓN PÚBLICA REGIONAL

CODIGO	ACTIVIDAD OPERATIVA	UBIGEO	U.M.	PRIORIDAD	PERIODO MULTIANUAL	PROGRAMACION MENSUAL												TOTAL ANUAL	
						META	01	02	03	04	05	06	07	08	09	10	11		12
AOI00090200003	SUSCRIPCIÓN DE CONVENIOS DE COOPERACIÓN INTERINSTITUCIONAL	210101 - PUNO	CONVENIO	Muy Alta	2025	FISICO	1.00	2.00	2.00	4.00	2.00	2.00	3.00	3.00	2.00	2.00	3.00	3.00	29.00
						COSTEO.S/	14,211.67	14,211.67	14,211.67	14,211.67	14,211.67	14,211.67	14,211.67	14,211.67	14,211.67	14,211.67	14,211.67	14,211.67	170,540.00
					2026	FISICO	1.00	2.00	2.00	4.00	2.00	3.00	2.00	2.00	3.00	2.00	3.00	3.00	29.00
						COSTEO.S/	14,211.67	14,211.67	14,211.67	14,211.67	14,211.67	14,211.67	14,211.67	14,211.67	14,211.67	14,211.67	14,211.67	14,211.67	170,540.00
					2027	FISICO	1.00	2.00	2.00	4.00	2.00	2.00	3.00	3.00	2.00	2.00	3.00	3.00	29.00
						COSTEO.S/	14,211.67	14,211.67	14,211.67	14,211.67	14,211.67	14,211.67	14,211.67	14,211.67	14,211.67	14,211.67	14,211.67	14,211.67	170,540.00
AOI00090200449	PRESENTACIÓN DE INFORME DE AUDIENCIA PÚBLICA DE RENDICIÓN DE CUENTAS AÑO FISCAL 2024	210101 - PUNO	INFORME TECNICO	Muy Alta	2025	FISICO	0.00	0.00	0.00	0.00	1.00	0.00	0.00	0.00	1.00	0.00	0.00	0.00	2.00
						COSTEO.S/	0.00	0.00	0.00	26,365.00	26,365.00	0.00	0.00	26,365.00	26,365.00	0.00	0.00	0.00	105,460.00
					2026	FISICO	0.00	0.00	0.00	0.00	1.00	0.00	0.00	0.00	1.00	0.00	0.00	0.00	2.00
						COSTEO.S/	0.00	0.00	0.00	26,365.00	26,365.00	0.00	0.00	26,365.00	26,365.00	0.00	0.00	0.00	105,460.00
					2027	FISICO	0.00	0.00	0.00	0.00	1.00	0.00	0.00	0.00	1.00	0.00	0.00	0.00	2.00
						COSTEO.S/	0.00	0.00	0.00	26,365.00	26,365.00	0.00	0.00	26,365.00	26,365.00	0.00	0.00	0.00	105,460.00
AOI00090200450	MONITOREO A PROYECTOS DE INVERSIÓN PÚBLICA EN EJECUCIÓN Y EN ELABORACIÓN DE EXPEDIENTE TÉCNICO	210101 - PUNO	MONITOREO	Muy Alta	2025	FISICO	2.00	1.00	2.00	2.00	4.00	4.00	4.00	6.00	6.00	6.00	7.00	7.00	51.00
						COSTEO.S/	64,637.74	64,637.75	64,637.75	64,637.75	64,637.75	64,637.75	64,637.75	64,637.75	64,637.75	64,637.75	64,637.75	64,637.75	775,653.00
					2026	FISICO	2.00	1.00	2.00	2.00	4.00	4.00	4.00	6.00	6.00	6.00	7.00	7.00	51.00
						COSTEO.S/	64,637.74	64,637.75	64,637.75	64,637.75	64,637.75	64,637.75	64,637.75	64,637.75	64,637.75	64,637.75	64,637.75	64,637.75	775,653.00
					2027	FISICO	2.00	1.00	2.00	2.00	4.00	4.00	4.00	6.00	6.00	6.00	7.00	7.00	51.00
						COSTEO.S/	64,637.74	64,637.75	64,637.75	64,637.75	64,637.75	64,637.75	64,637.75	64,637.75	64,637.75	64,637.75	64,637.75	64,637.75	775,653.00

COSTEO TOTAL AÑO 2025 S/ 1,051,653.00
 COSTEO TOTAL AÑO 2026 S/ 1,051,653.00
 COSTEO TOTAL AÑO 2027 S/ 1,051,653.00

U.M. = Unidad de Medida

FIRMA

Anexo B-4
PLAN OPERATIVO INSTITUCIONAL MULTIANUAL CON PROGRAMACIÓN FÍSICA Y COSTEO (Elaborado)
 Año : 2025 - 2027

Periodo POI Multianual 2025 - 2027
 Nivel de Gobierno R - GOBIERNOS REGIONALES
 Sector 99 - GOBIERNOS REGIONALES
 Pliego 458 - GOBIERNO REGIONAL DEL DEPARTAMENTO DE PUNO
 Unidad Ejecutora 000902 - REGION PUNO-SEDE CENTRAL

CENTRO DE COSTO: 01.02 - CONSEJO REGIONAL

OEI.03 - FORTALECER LA GESTIÓN INSTITUCIONAL

AEI.03.10 - PROCESOS Y ESPACIOS DE PARTICIPACIÓN CIUDADANA FORTALECIDA EN LA GESTIÓN PÚBLICA REGIONAL

CODIGO	ACTIVIDAD OPERATIVA	UBIGEO	U.M.	PRIORIDAD	PERIODO MULTIANUAL	PROGRAMACION MENSUAL												TOTAL ANUAL						
						META	01	02	03	04	05	06	07	08	09	10	11		12					
AOI00090200004	APROBACIÓN DE ORDENANZAS Y ACUERDOS REGIONALES	210101 - PUNO	NORMA APROBADA	Muy Alta	2025	FISICO	5.00	12.00	15.00	15.00	13.00	15.00	12.00	10.00	12.00	13.00	13.00	15.00	150.00					
						COSTEO.S/	87,981.77	87,981.77	87,981.77	87,981.77	92,608.07	84,065.27	91,814.27	87,981.77	87,981.77	87,980.72	87,981.77	91,814.28	1,064,155.00					
					2026	FISICO	5.00	12.00	15.00	15.00	13.00	15.00	12.00	10.00	12.00	13.00	13.00	15.00	150.00					
						COSTEO.S/	87,981.77	87,981.77	87,981.77	87,981.77	92,608.07	84,065.27	91,814.27	87,981.77	87,981.77	87,980.72	87,981.77	91,814.28	1,064,155.00					
					2027	FISICO	5.00	12.00	15.00	15.00	13.00	15.00	12.00	10.00	12.00	13.00	13.00	15.00	150.00					
						COSTEO.S/	87,981.77	87,981.77	87,981.77	87,981.77	92,608.07	84,065.27	91,814.27	87,981.77	87,981.77	87,980.72	87,981.77	91,814.28	1,064,155.00					
					AOI00090200005	ELABORACIÓN DE DICTAMENES DE LAS COMISIONES LEGISLATIVAS	210101 - PUNO	DICTAMEN	Muy Alta	2025	FISICO	1.00	2.00	2.00	2.00	2.00	2.00	2.00	1.00	3.00	3.00	4.00	4.00	28.00
											COSTEO.S/	2,409.62	3,244.22	4,161.52	5,028.82	3,497.17	3,497.17	3,414.47	3,414.47	4,331.77	4,249.07	4,331.77	4,166.73	45,746.80
2026	FISICO	1.00	2.00	2.00						2.00	2.00	2.00	2.00	1.00	3.00	3.00	4.00	4.00	28.00					
	COSTEO.S/	2,409.62	3,244.22	4,161.52						5,028.82	3,497.17	3,497.17	3,414.47	3,414.47	4,331.77	4,249.07	4,331.77	4,166.73	45,746.80					
2027	FISICO	1.00	2.00	2.00						2.00	2.00	2.00	2.00	1.00	3.00	3.00	4.00	4.00	28.00					
	COSTEO.S/	2,409.62	3,244.22	4,161.52						5,028.82	3,497.17	3,497.17	3,414.47	3,414.47	4,331.77	4,249.07	4,331.77	4,166.73	45,746.80					
AOI00090200006	FISCALIZACIÓN INSTITUCIONAL DE LA GESTIÓN PÚBLICA	210101 - PUNO	FISCALIZACION REALIZADA	Muy Alta						2025	FISICO	1.00	3.00	3.00	3.00	3.00	3.00	4.00	4.00	4.00	4.00	4.00	4.00	40.00
											COSTEO.S/	3,864.80	3,610.10	3,229.20	3,229.25	3,010.60	4,447.90	3,010.60	3,165.50	3,384.15	3,447.90	3,010.60	3,566.60	40,977.20
					2026	FISICO	1.00	3.00	3.00	3.00	3.00	3.00	4.00	4.00	4.00	4.00	4.00	4.00	40.00					
						COSTEO.S/	3,864.80	3,610.10	3,229.20	3,229.25	3,010.60	4,447.90	3,010.60	3,165.50	3,384.15	3,447.90	3,010.60	3,566.60	40,977.20					
					2027	FISICO	1.00	3.00	3.00	3.00	3.00	3.00	4.00	4.00	4.00	4.00	4.00	4.00	40.00					
						COSTEO.S/	3,864.80	3,610.10	3,229.20	3,229.25	3,010.60	4,447.90	3,010.60	3,165.50	3,384.15	3,447.90	3,010.60	3,566.60	40,977.20					

COSTEO TOTAL AÑO 2025 S/ 1,150,879.00
 COSTEO TOTAL AÑO 2026 S/ 1,150,879.00
 COSTEO TOTAL AÑO 2027 S/ 1,150,879.00

U.M. = Unidad de Medida

FIRMA

Anexo B-4
PLAN OPERATIVO INSTITUCIONAL MULTIANUAL CON PROGRAMACIÓN FÍSICA Y COSTEO (Elaborado)
 Año : 2025 - 2027

Periodo POI Multianual 2025 - 2027
 Nivel de Gobierno R - GOBIERNOS REGIONALES
 Sector 99 - GOBIERNOS REGIONALES
 Pliego 458 - GOBIERNO REGIONAL DEL DEPARTAMENTO DE PUNO
 Unidad Ejecutora 000902 - REGION PUNO-SEDE CENTRAL

CENTRO DE COSTO: 01.06 - GERENCIA GENERAL REGIONAL

OEI.03 - FORTALECER LA GESTIÓN INSTITUCIONAL

AEI.03.04 - INSTRUMENTOS DE GESTIÓN IMPLEMENTADOS EN LAS DEPENDENCIAS DEL GOBIERNO REGIONAL

CODIGO	ACTIVIDAD OPERATIVA	UBIGEO	U.M.	PRIORIDAD	PERIODO MULTIANUAL	PROGRAMACIÓN MENSUAL												TOTAL ANUAL	
						META	01	02	03	04	05	06	07	08	09	10	11		12
AOI00090200008	MONITOREO Y SEGUIMIENTO AL CUMPLIMIENTO DE CONVENIOS Y/O CONTRATOS DE PROYECTOS EN EJECUCIÓN POR CONTRATA	210101 - PUNO	MONITOREO	Muy Alta	2025	FISICO	2.00	2.00	2.00	3.00	4.00	5.00	3.00	3.00	3.00	4.00	3.00	3.00	37.00
						COSTEO.S/	2,800.01	2,504.11	2,504.11	1,706.96	2,336.96	2,966.96	2,336.96	1,706.96	1,706.96	1,706.96	2,966.96	2,813.67	28,057.58
					2026	FISICO	2.00	2.00	2.00	3.00	4.00	5.00	3.00	3.00	3.00	4.00	3.00	3.00	37.00
						COSTEO.S/	2,800.01	2,504.11	2,504.11	1,706.96	2,336.96	2,966.96	2,336.96	1,706.96	1,706.96	2,966.96	2,813.67	28,057.58	
					2027	FISICO	2.00	2.00	2.00	3.00	4.00	5.00	3.00	3.00	3.00	4.00	3.00	3.00	37.00
						COSTEO.S/	2,800.01	2,504.11	2,504.11	1,706.96	2,336.96	2,966.96	2,336.96	1,706.96	1,706.96	2,966.96	2,813.67	28,057.58	
AOI00090200009	MONITOREO Y SEGUIMIENTO A LA EJECUCIÓN FÍSICA Y FINANCIERA DE DE ACTIVIDADES Y PROYECTOS DE INVERSIÓN DEL PLIEGO	210101 - PUNO	MONITOREO	Muy Alta	2025	FISICO	2.00	3.00	4.00	5.00	6.00	5.00	7.00	7.00	7.00	8.00	8.00	8.00	70.00
						COSTEO.S/	2,275.08	3,072.23	2,275.08	2,275.08	2,275.08	2,275.08	2,275.08	2,275.08	2,275.08	2,275.08	2,275.08	2,275.08	28,098.11
					2026	FISICO	2.00	3.00	4.00	5.00	6.00	5.00	7.00	7.00	7.00	8.00	8.00	8.00	70.00
						COSTEO.S/	2,275.08	3,072.23	2,275.08	2,275.08	2,275.08	2,275.08	2,275.08	2,275.08	2,275.08	2,275.08	2,275.08	2,275.08	28,098.11
					2027	FISICO	2.00	3.00	4.00	5.00	6.00	5.00	7.00	7.00	7.00	8.00	8.00	8.00	70.00
						COSTEO.S/	2,275.08	3,072.23	2,275.08	2,275.08	2,275.08	2,275.08	2,275.08	2,275.08	2,275.08	2,275.08	2,275.08	2,275.08	28,098.11
AOI00090200010	MONITOREO AL CUMPLIMIENTO DE OBJETIVOS ESTRATÉGICOS DE LOS PLANES INSTITUCIONALES E INSTRUMENTOS DE GESTIÓN	210101 - PUNO	MONITOREO	Muy Alta	2025	FISICO	1.00	1.00	1.00	1.00	1.00	1.00	1.00	1.00	1.00	1.00	1.00	1.00	12.00
						COSTEO.S/	1,824.36	1,824.36	1,824.36	1,824.36	1,824.36	1,824.36	1,824.36	1,824.36	1,824.36	1,824.36	1,824.36	1,824.36	21,892.31
					2026	FISICO	1.00	1.00	1.00	1.00	1.00	1.00	1.00	1.00	1.00	1.00	1.00	1.00	12.00
						COSTEO.S/	1,824.36	1,824.36	1,824.36	1,824.36	1,824.36	1,824.36	1,824.36	1,824.36	1,824.36	1,824.36	1,824.36	1,824.36	21,892.31
					2027	FISICO	1.00	1.00	1.00	1.00	1.00	1.00	1.00	1.00	1.00	1.00	1.00	1.00	12.00
						COSTEO.S/	1,824.36	1,824.36	1,824.36	1,824.36	1,824.36	1,824.36	1,824.36	1,824.36	1,824.36	1,824.36	1,824.36	1,824.36	21,892.31
AOI00090200011	MONITOREO A LA CALIDAD DE LOS SERVICIOS PÚBLICOS Y ADMINISTRATIVOS DE LAS INSTITUCIONES DEL GOBIERNO REGIONAL	210101 - PUNO	MONITOREO	Muy Alta	2025	FISICO	1.00	1.00	1.00	1.00	1.00	1.00	1.00	1.00	1.00	1.00	1.00	1.00	12.00
						COSTEO.S/	38,167.38	33,155.45	35,914.50	35,916.51	50,169.63	44,853.44	45,760.64	39,179.41	40,238.82	40,681.37	40,286.19	45,761.66	490,085.00
					2026	FISICO	1.00	1.00	1.00	1.00	1.00	1.00	1.00	1.00	1.00	1.00	1.00	1.00	12.00
						COSTEO.S/	38,167.38	33,155.45	35,914.50	35,916.51	50,169.63	44,853.44	45,760.64	39,179.41	40,238.82	40,681.37	40,286.19	45,761.66	490,085.00
					2027	FISICO	1.00	1.00	1.00	1.00	1.00	1.00	1.00	1.00	1.00	1.00	1.00	1.00	12.00
						COSTEO.S/	38,167.38	33,155.45	35,914.50	35,916.51	50,169.63	44,853.44	45,760.64	39,179.41	40,238.82	40,681.37	40,286.19	45,761.66	490,085.00

COSTEO TOTAL AÑO 2025 S/ 568,133.00
 COSTEO TOTAL AÑO 2026 S/ 568,133.00
 COSTEO TOTAL AÑO 2027 S/ 568,133.00

U.M. = Unidad de Medida

FIRMA

Anexo B-4
PLAN OPERATIVO INSTITUCIONAL MULTIANUAL CON PROGRAMACIÓN FÍSICA Y COSTEO (Elaborado)
 Año : 2025 - 2027

Periodo POI Multianual 2025 - 2027
 Nivel de Gobierno R - GOBIERNOS REGIONALES
 Sector 99 - GOBIERNOS REGIONALES
 Pliego 458 - GOBIERNO REGIONAL DEL DEPARTAMENTO DE PUNO
 Unidad Ejecutora 000902 - REGION PUNO-SEDE CENTRAL

CENTRO DE COSTO: 01.03 - ÓRGANO DE CONTROL INSTITUCIONAL

OEI.03 - FORTALECER LA GESTIÓN INSTITUCIONAL

AEI.03.11 - RECURSOS Y BIENES GESTIONADOS EN FORMA OPORTUNA DE GOREPUNO

CODIGO	ACTIVIDAD OPERATIVA	UBIGEO	U.M.	PRIORIDAD	PERIODO MULTIANUAL	PROGRAMACION MENSUAL												TOTAL ANUAL					
						META	01	02	03	04	05	06	07	08	09	10	11		12				
AOI00090200419	IMPLEMENTACIÓN DE SERVICIOS DE CONTROL	210101 - PUNO	ACCION DE CONTROL	Muy Alta	2025	FISICO	0.00	2.00	1.00	1.00	2.00	0.00	2.00	0.00	2.00	0.00	2.00	0.00	1.00	1.00	12.00		
						COSTEO.S/	3,644.10	2,290.73	2,352.91	2,694.20	2,715.16	3,227.87	3,227.87	2,382.85	2,715.16	2,227.87	3,711.17	3,899.11	35,089.00				
					2026	FISICO	0.00	2.00	1.00	1.00	2.00	0.00	2.00	0.00	2.00	0.00	2.00	0.00	1.00	1.00	12.00		
						COSTEO.S/	3,644.10	2,290.73	2,352.91	2,694.20	2,715.16	3,227.87	3,227.87	2,382.85	2,715.16	2,227.87	3,711.17	3,899.11	35,089.00				
					2027	FISICO	0.00	2.00	1.00	1.00	2.00	0.00	2.00	0.00	2.00	0.00	2.00	0.00	1.00	1.00	12.00		
						COSTEO.S/	3,644.10	2,290.73	2,352.91	2,694.20	2,715.16	3,227.87	3,227.87	2,382.85	2,715.16	2,227.87	3,711.17	3,899.11	35,089.00				
AOI00090200420	IMPLEMENTACIÓN DE SERVICIOS RELACIONADOS	210101 - PUNO	ACCION DE CONTROL	Muy Alta	2025	FISICO	3.00	3.00	5.00	3.00	5.00	3.00	5.00	3.00	5.00	3.00	5.00	3.00	5.00	3.00	46.00		
						COSTEO.S/	27,499.31	22,841.98	22,841.98	22,044.98	25,353.68	23,850.45	25,244.96	23,840.48	23,840.48	23,840.48	33,040.46	25,807.76	300,047.00				
					2026	FISICO	3.00	3.00	5.00	3.00	5.00	3.00	5.00	3.00	5.00	3.00	5.00	3.00	5.00	3.00	5.00	3.00	46.00
						COSTEO.S/	27,499.31	22,841.98	22,841.98	22,044.98	25,353.68	23,850.45	25,244.96	23,840.48	23,840.48	23,840.48	33,040.46	25,807.76	300,047.00				
					2027	FISICO	3.00	3.00	5.00	3.00	5.00	3.00	5.00	3.00	5.00	3.00	5.00	3.00	5.00	3.00	5.00	3.00	46.00
						COSTEO.S/	27,499.31	22,841.98	22,841.98	22,044.98	25,353.68	23,850.45	25,244.96	23,840.48	23,840.48	23,840.48	33,040.46	25,807.76	300,047.00				

COSTEO TOTAL AÑO 2025 S/ 335,136.00
 COSTEO TOTAL AÑO 2026 S/ 335,136.00
 COSTEO TOTAL AÑO 2027 S/ 335,136.00

U.M. = Unidad de Medida

FIRMA

Anexo B-4
PLAN OPERATIVO INSTITUCIONAL MULTIANUAL CON PROGRAMACIÓN FÍSICA Y COSTEO (Elaborado)
Año : 2025 - 2027

Periodo POI Multianual 2025 - 2027
 Nivel de Gobierno R - GOBIERNOS REGIONALES
 Sector 99 - GOBIERNOS REGIONALES
 Pliego 458 - GOBIERNO REGIONAL DEL DEPARTAMENTO DE PUNO
 Unidad Ejecutora 000902 - REGION PUNO-SEDE CENTRAL

CENTRO DE COSTO: 01.04 - PROCURADURÍA PÚBLICA REGIONAL

OEI.03 - FORTALECER LA GESTIÓN INSTITUCIONAL

AEI.03.11 - RECURSOS Y BIENES GESTIONADOS EN FORMA OPORTUNA DE GOREPUNO

CODIGO	ACTIVIDAD OPERATIVA	UBIGEO	U.M.	PRIORIDAD	PERIODO MULTIANUAL	PROGRAMACION MENSUAL												TOTAL ANUAL	
						META	01	02	03	04	05	06	07	08	09	10	11		12
AOI00090200012	CONDUCCIÓN DE PROCESOS DE DEFENSA JUDICIAL DEL ESTADO EN MATERIA CIVIL	210101 - PUNO	PROCESO	Muy Alta	2025	FISICO	20.00	12.00	12.00	45.00	40.00	30.00	20.00	30.00	32.00	32.00	30.00	30.00	333.00
						COSTEO.S/	550.00	520.00	510.00	530.00	550.00	540.00	540.00	550.00	510.00	520.00	590.00	510.00	6,420.00
					2026	FISICO	20.00	12.00	12.00	45.00	40.00	30.00	20.00	30.00	32.00	32.00	30.00	30.00	333.00
						COSTEO.S/	550.00	520.00	510.00	530.00	550.00	540.00	540.00	550.00	510.00	520.00	590.00	510.00	6,420.00
					2027	FISICO	20.00	12.00	12.00	45.00	40.00	30.00	20.00	30.00	32.00	32.00	30.00	333.00	
						COSTEO.S/	550.00	520.00	510.00	530.00	550.00	540.00	540.00	550.00	510.00	520.00	590.00	510.00	6,420.00
AOI00090200013	CONDUCCIÓN DE PROCESOS DE DEFENSA JUDICIAL DEL ESTADO EN MATERIA CONSTITUCIONAL	210101 - PUNO	PROCESO	Muy Alta	2025	FISICO	10.00	8.00	12.00	30.00	30.00	40.00	25.00	35.00	35.00	30.00	30.00	315.00	
						COSTEO.S/	550.00	550.00	540.00	540.00	540.00	540.00	550.00	540.00	550.00	540.00	550.00	550.00	6,540.00
					2026	FISICO	10.00	8.00	12.00	30.00	30.00	40.00	25.00	35.00	35.00	30.00	30.00	315.00	
						COSTEO.S/	550.00	550.00	540.00	540.00	540.00	540.00	550.00	540.00	550.00	540.00	550.00	550.00	6,540.00
					2027	FISICO	10.00	8.00	12.00	30.00	30.00	40.00	25.00	35.00	35.00	30.00	30.00	315.00	
						COSTEO.S/	550.00	550.00	540.00	540.00	540.00	540.00	550.00	540.00	550.00	540.00	550.00	6,540.00	
AOI00090200014	CONDUCCIÓN DE PROCESOS DE DEFENSA JUDICIAL DEL ESTADO EN CONTENCIOSO ADMINISTRATIVO	210101 - PUNO	PROCESO	Muy Alta	2025	FISICO	100.00	50.00	150.00	170.00	170.00	165.00	250.00	260.00	250.00	250.00	185.00	2,250.00	
						COSTEO.S/	595.00	585.00	565.00	595.00	585.00	595.00	585.00	565.00	585.00	595.00	575.00	585.00	7,010.00
					2026	FISICO	100.00	50.00	150.00	170.00	170.00	165.00	250.00	260.00	250.00	250.00	185.00	2,250.00	
						COSTEO.S/	595.00	585.00	565.00	595.00	585.00	595.00	585.00	565.00	585.00	595.00	575.00	585.00	7,010.00
					2027	FISICO	100.00	50.00	150.00	170.00	170.00	165.00	250.00	260.00	250.00	250.00	185.00	2,250.00	
						COSTEO.S/	595.00	585.00	565.00	595.00	585.00	595.00	585.00	565.00	585.00	595.00	575.00	585.00	7,010.00
AOI00090200015	CONDUCCIÓN DE PROCESOS DE DEFENSA JUDICIAL DEL ESTADO EN MATERIA PENAL	210101 - PUNO	PROCESO	Muy Alta	2025	FISICO	58.00	43.00	50.00	35.00	60.00	45.00	52.00	46.00	54.00	35.00	46.00	574.00	
						COSTEO.S/	540.00	550.00	540.00	540.00	550.00	550.00	550.00	540.00	550.00	550.00	540.00	6,550.00	
					2026	FISICO	50.00	40.00	55.00	35.00	64.00	45.00	52.00	46.00	50.00	35.00	45.00	50.00	567.00
						COSTEO.S/	540.00	550.00	540.00	540.00	550.00	550.00	550.00	540.00	550.00	550.00	540.00	6,550.00	
					2027	FISICO	58.00	43.00	50.00	35.00	60.00	45.00	50.00	46.00	54.00	35.00	46.00	572.00	
						COSTEO.S/	540.00	550.00	540.00	540.00	550.00	550.00	550.00	540.00	550.00	550.00	540.00	6,550.00	
AOI00090200016	CONDUCCIÓN DE PROCESOS DE DEFENSA JUDICIAL DEL ESTADO EN ARBITRAJE	210101 - PUNO	PROCESO	Muy Alta	2025	FISICO	20.00	26.00	27.00	30.00	28.00	19.00	23.00	22.00	23.00	21.00	21.00	17.00	277.00
						COSTEO.S/	24,795.22	24,000.21	24,000.21	24,000.21	24,500.96	23,829.64	24,426.14	23,829.64	23,913.43	23,829.68	24,683.02	289,638.00	
					2026	FISICO	20.00	25.00	26.00	30.00	28.00	19.00	23.00	22.00	23.00	21.00	21.00	17.00	275.00
						COSTEO.S/	24,795.22	24,000.21	24,000.21	24,000.21	24,500.96	23,829.64	24,426.14	23,829.64	23,913.43	23,829.68	24,683.02	289,638.00	
					2027	FISICO	20.00	25.00	25.00	23.00	25.00	19.00	22.00	23.00	20.00	20.00	17.00	260.00	
						COSTEO.S/	24,795.22	24,000.21	24,000.21	24,000.21	24,500.96	23,829.64	24,426.14	23,829.64	23,913.43	23,829.68	24,683.02	289,638.00	
AOI00090200655	CONDUCCIÓN DE PROCESOS DE DEFENSA JUDICIAL DEL ESTADO EN MATERIA LABORAL	210101 - PUNO	PROCESO	Muy Alta	2025	FISICO	30.00	25.00	60.00	40.00	35.00	60.00	40.00	35.00	40.00	50.00	50.00	45.00	510.00
						COSTEO.S/	550.00	550.00	550.00	550.00	550.00	550.00	550.00	550.00	550.00	550.00	550.00	550.00	6,600.00
					2026	FISICO	30.00	25.00	60.00	40.00	55.00	60.00	40.00	35.00	40.00	50.00	50.00	45.00	530.00
						COSTEO.S/	550.00	550.00	550.00	550.00	550.00	550.00	550.00	550.00	550.00	550.00	550.00	550.00	6,600.00
					2027	FISICO	30.00	25.00	60.00	40.00	55.00	60.00	40.00	35.00	40.00	40.00	45.00	515.00	
						COSTEO.S/	550.00	550.00	550.00	550.00	550.00	550.00	550.00	550.00	550.00	550.00	550.00	6,600.00	

COSTEO TOTAL AÑO 2025 S/ 322,758.00
 COSTEO TOTAL AÑO 2026 S/ 322,758.00

U.M. = Unidad de Medida

FIRMA

POI MultiAnual con Programación Física y Costeo

					COSTEO.S/	0.00	0.00	0.00	0.00	1,372.20	1,372.20	1,372.20	1,372.20	1,372.20	0.00	0.00	0.00	6,861.00					
AOI00090200981	DESARROLLO DE INSTRUMENTOS ESTRATEGICOS PARA LA GESTIÓN DEL RIESGO DE DESASTRES	210101 - PUNO	INFORME	Muy Alta	2025	FISICO	0.00	0.00	0.00	0.00	0.00	0.00	0.00	0.00	0.00	1.00	0.00	1.00					
						COSTEO.S/	0.00	0.00	0.00	0.00	0.00	0.00	0.00	0.00	6,523.50	6,523.50	0.00	13,047.00					
					2026	FISICO	0.00	0.00	0.00	0.00	0.00	0.00	0.00	0.00	0.00	1.00	0.00	1.00					
						COSTEO.S/	0.00	0.00	0.00	0.00	0.00	0.00	0.00	0.00	6,523.50	6,523.50	0.00	13,047.00					
					2027	FISICO	0.00	0.00	0.00	0.00	0.00	0.00	0.00	0.00	0.00	1.00	0.00	1.00					
						COSTEO.S/	0.00	0.00	0.00	0.00	0.00	0.00	0.00	0.00	6,523.50	6,523.50	0.00	13,047.00					
										COSTEO TOTAL AÑO 2025 S/ 2,780,578.00 COSTEO TOTAL AÑO 2026 S/ 2,780,578.00 COSTEO TOTAL AÑO 2027 S/ 2,780,578.00													
										U.M. = Unidad de Medida													
FIRMA																							

U.M. = Unidad de Medida

FIRMA

Anexo B-4
PLAN OPERATIVO INSTITUCIONAL MULTIANUAL CON PROGRAMACIÓN FÍSICA Y COSTEO (Elaborado)
 Año : 2025 - 2027

Periodo POI Multianual 2025 - 2027
 Nivel de Gobierno R - GOBIERNOS REGIONALES
 Sector 99 - GOBIERNOS REGIONALES
 Pliego 458 - GOBIERNO REGIONAL DEL DEPARTAMENTO DE PUNO
 Unidad Ejecutora 000902 - REGION PUNO-SEDE CENTRAL

CENTRO DE COSTO: 01.07 - OFICINA REGIONAL DE ASESORÍA JURÍDICA

OEI.03 - FORTALECER LA GESTIÓN INSTITUCIONAL

AEI.03.11 - RECURSOS Y BIENES GESTIONADOS EN FORMA OPORTUNA DE GOREPUNO

CODIGO	ACTIVIDAD OPERATIVA	UBIGEO	U.M.	PRIORIDAD	PERIODO MULTIANUAL	PROGRAMACION MENSUAL												TOTAL ANUAL						
						META	01	02	03	04	05	06	07	08	09	10	11		12					
AOI00090200023	ELABORACIÓN DE RESOLUCIONES INSTITUCIONALES	210101 - PUNO	RESOLUCION	Muy Alta	2025	FISICO	166.00	166.00	167.00	166.00	166.00	167.00	166.00	166.00	166.00	166.00	166.00	166.00	166.00	166.00	1,994.00			
						COSTEO.S/	23,471.00	23,471.00	23,471.00	23,471.00	23,471.00	23,471.00	23,471.00	23,471.00	23,471.00	23,471.00	23,471.00	23,471.00	23,471.00	23,471.00	23,471.00	23,471.00	281,652.00	
					2026	FISICO	166.00	166.00	167.00	166.00	166.00	167.00	166.00	166.00	166.00	166.00	166.00	166.00	166.00	166.00	166.00	166.00	166.00	1,994.00
						COSTEO.S/	23,471.00	23,471.00	23,471.00	23,471.00	23,471.00	23,471.00	23,471.00	23,471.00	23,471.00	23,471.00	23,471.00	23,471.00	23,471.00	23,471.00	23,471.00	23,471.00	23,471.00	281,652.00
					2027	FISICO	166.00	166.00	167.00	166.00	166.00	167.00	166.00	166.00	166.00	167.00	166.00	166.00	166.00	166.00	166.00	166.00	166.00	1,994.00
						COSTEO.S/	23,471.00	23,471.00	23,471.00	23,471.00	23,471.00	23,471.00	23,471.00	23,471.00	23,471.00	23,471.00	23,471.00	23,471.00	23,471.00	23,471.00	23,471.00	23,471.00	23,471.00	281,652.00
AOI00090200523	ELABORACIÓN DE INFORMES Y OPINIONES LEGALES	210101 - PUNO	INFORME TECNICO	Muy Alta	2025	FISICO	132.00	132.00	133.00	132.00	132.00	133.00	132.00	132.00	132.00	132.00	132.00	132.00	132.00	132.00	1,586.00			
						COSTEO.S/	5,636.08	5,636.08	5,636.08	5,636.08	5,636.08	5,636.08	5,636.08	5,636.08	5,636.08	5,636.08	5,636.08	5,636.08	5,636.08	5,636.08	5,636.12	67,633.00		
					2026	FISICO	132.00	132.00	133.00	132.00	132.00	133.00	132.00	132.00	132.00	132.00	132.00	132.00	132.00	132.00	132.00	132.00	1,586.00	
						COSTEO.S/	5,636.08	5,636.08	5,636.08	5,636.08	5,636.08	5,636.08	5,636.08	5,636.08	5,636.08	5,636.08	5,636.08	5,636.08	5,636.08	5,636.08	5,636.08	5,636.12	67,633.00	
					2027	FISICO	132.00	132.00	133.00	132.00	132.00	133.00	132.00	132.00	132.00	133.00	132.00	132.00	132.00	132.00	132.00	132.00	132.00	1,586.00
						COSTEO.S/	5,636.08	5,636.08	5,636.08	5,636.08	5,636.08	5,636.08	5,636.08	5,636.08	5,636.08	5,636.08	5,636.08	5,636.08	5,636.08	5,636.08	5,636.08	5,636.12	67,633.00	

COSTEO TOTAL AÑO 2025 S/ 349,285.00
 COSTEO TOTAL AÑO 2026 S/ 349,285.00
 COSTEO TOTAL AÑO 2027 S/ 349,285.00

U.M. = Unidad de Medida

FIRMA

AOI00090200984	ELABORACIÓN DEL PLAN OPERATIVO MULTIANUAL 2026-2028 DEL PLIEGO	210101 - PUNO	PLAN	Muy Alta	2025	FISICO	0.00	0.00	0.00	0.30	1.00	0.00	0.00	0.00	0.00	0.00	0.00	0.00	1.00			
						COSTEO.S/	0.00	0.00	0.00	1,150.00	1,150.00	0.00	0.00	0.00	0.00	0.00	0.00	0.00	0.00	0.00	2,300.00	
					2026	FISICO	0.00	0.00	0.00	0.30	1.00	0.00	0.00	0.00	0.00	0.00	0.00	0.00	0.00	0.00	0.00	1.00
						COSTEO.S/	0.00	0.00	0.00	1,150.00	1,150.00	0.00	0.00	0.00	0.00	0.00	0.00	0.00	0.00	0.00	0.00	2,300.00
					2027	FISICO	0.00	0.00	0.00	0.30	1.00	0.00	0.00	0.00	0.00	0.00	0.00	0.00	0.00	0.00	0.00	1.00
						COSTEO.S/	0.00	0.00	0.00	1,150.00	1,150.00	0.00	0.00	0.00	0.00	0.00	0.00	0.00	0.00	0.00	0.00	2,300.00

CENTRO DE COSTO: 01.08.02.02 - OFICINA DE TECNOLOGÍAS DE LA INFORMACIÓN

OEI.03 - FORTALECER LA GESTIÓN INSTITUCIONAL

AEI.03.02 - CONECTIVIDAD INSTITUCIONAL FORTALECIDA EN LAS ENTIDADES PÚBLICAS

CODIGO	ACTIVIDAD OPERATIVA	UBIGEO	U.M.	PRIORIDAD	PERIODO MULTIANUAL	PROGRAMACION MENSUAL												TOTAL ANUAL	
						META	01	02	03	04	05	06	07	08	09	10	11		12
AOI00090200639	SOPORTE Y MANTENIMIENTO PREVENTIVO Y CORRECTIVO DE LOS SISTEMAS INTEGRADOS SIAF, SIGA, SIAL Y PLATAFORMA INFORMÁTICA	210101 - PUNO	ASISTENCIA TECNICA	Muy Alta	2025	FISICO	150.00	155.00	160.00	165.00	150.00	160.00	165.00	170.00	165.00	150.00	150.00	180.00	1,920.00
						COSTEO.S/	3,619.00	3,219.00	3,219.00	3,219.00	3,219.00	3,219.00	3,519.00	3,219.00	3,219.00	3,219.00	3,219.00	3,519.01	39,628.01
					2026	FISICO	100.00	120.00	125.00	130.00	135.00	120.00	120.00	130.00	130.00	120.00	150.00	180.00	1,560.00
						COSTEO.S/	3,619.00	3,219.00	3,219.00	3,219.00	3,219.00	3,219.00	3,519.00	3,219.00	3,219.00	3,219.00	3,219.00	3,519.01	39,628.01
					2027	FISICO	80.00	90.00	100.00	110.00	130.00	135.00	145.00	155.00	150.00	160.00	170.00	185.00	1,610.00
						COSTEO.S/	3,619.00	3,219.00	3,219.00	3,219.00	3,219.00	3,219.00	3,519.00	3,219.00	3,219.00	3,219.00	3,219.00	3,519.01	39,628.01

CENTRO DE COSTO: 01.08.03 - SUB GERENCIA DE PRESUPUESTO

OEI.03 - FORTALECER LA GESTIÓN INSTITUCIONAL

AEI.03.13 - PROCESOS TÉCNICOS DE SISTEMAS ADMINISTRATIVOS IMPLEMENTADOS OPORTUNAMENTE EN GOREPUNO

CODIGO	ACTIVIDAD OPERATIVA	UBIGEO	U.M.	PRIORIDAD	PERIODO MULTIANUAL	PROGRAMACION MENSUAL												TOTAL ANUAL	
						META	01	02	03	04	05	06	07	08	09	10	11		12
AOI00090200031	ELABORACIÓN INFORME DE EJECUCIÓN PRESUPUESTARIA CONTROLADA Y MONITOREADA	210101 - PUNO	INFORME TECNICO	Muy Alta	2025	FISICO	1,100.00	1,100.00	1,100.00	1,200.00	1,200.00	1,200.00	1,500.00	1,500.00	1,600.00	1,700.00	1,800.00	1,800.00	16,800.00
						COSTEO.S/	10,200.00	10,200.00	10,200.00	10,200.00	10,200.00	10,200.00	10,800.00	10,200.00	10,400.00	10,500.00	10,500.00	11,100.01	124,700.01
					2026	FISICO	1,100.00	1,100.00	1,100.00	1,200.00	1,200.00	1,200.00	1,500.00	1,500.00	1,600.00	1,700.00	1,800.00	1,800.00	16,800.00
						COSTEO.S/	10,200.00	10,200.00	10,200.00	10,200.00	10,200.00	10,200.00	10,800.00	10,200.00	10,400.00	10,500.00	10,500.00	11,100.01	124,700.01
					2027	FISICO	1,100.00	1,100.00	1,100.00	1,200.00	1,200.00	1,200.00	1,500.00	1,500.00	1,600.00	1,700.00	1,800.00	1,800.00	16,800.00
						COSTEO.S/	10,200.00	10,200.00	10,200.00	10,200.00	10,200.00	10,200.00	10,800.00	10,200.00	10,400.00	10,500.00	10,500.00	11,100.01	124,700.01

AOI00090201058	ACTUALIZACIÓN DEL ESTUDIO DE DIAGNÓSTICO Y ZONIFICACIÓN DE LA PROVINCIA DE PUNO	210101 - PUNO	ESTUDIO	Alta	2025	FISICO	0.00	0.00	0.00	0.00	0.00	0.00	0.00	0.00	1.00	0.00	0.00	0.00	0.00	1.00				
						COSTEO.S/	4,500.00	4,500.00	4,500.00	4,500.00	4,500.00	4,500.00	4,500.00	4,500.00	4,500.00	0.00	0.00	0.00	0.00	0.00	0.00	0.00	0.00	36,000.00
AOI00090201059	ACTUALIZACIÓN DEL ESTUDIO DE DIAGNÓSTICO Y ZONIFICACIÓN DE LA PROVINCIA DE SAN ROMÁN	211101 - JULIACA	ESTUDIO	Alta	2025	FISICO	0.00	0.00	0.00	0.00	0.00	0.00	0.00	0.00	0.00	0.00	0.00	0.00	0.00	1.00	1.00			
						COSTEO.S/	0.00	0.00	0.00	0.00	0.00	0.00	0.00	0.00	0.00	4,500.00	4,500.00	4,500.00	4,500.00	4,500.00	18,000.00			
					2026	FISICO	0.00	0.00	0.00	0.00	1.00	0.00	0.00	0.00	0.00	0.00	0.00	0.00	0.00	0.00	0.00	0.00	1.00	1.00
						COSTEO.S/	4,500.00	4,500.00	4,500.00	4,500.00	4,500.00	0.00	0.00	0.00	0.00	0.00	0.00	0.00	0.00	0.00	0.00	0.00	0.00	22,500.00
AOI00090201060	ELABORACIÓN DEL ESTUDIO DE DIAGNÓSTICO Y ZONIFICACIÓN DE LA PROVINCIA DE MOHO	210901 - MOHO	ESTUDIO	Alta	2026	FISICO	0.00	0.00	0.00	0.00	0.00	0.00	0.00	0.00	0.00	0.00	0.00	0.00	0.00	1.00	1.00			
						COSTEO.S/	0.00	0.00	0.00	0.00	0.00	4,500.00	4,500.00	4,500.00	4,500.00	4,500.00	4,500.00	4,500.00	4,500.00	31,500.00				
					2027	FISICO	0.00	0.00	0.00	0.00	0.00	0.00	0.00	0.00	0.00	0.00	0.00	0.00	0.00	0.00	0.00	1.00	1.00	
						COSTEO.S/	4,500.00	4,500.00	4,500.00	0.00	0.00	0.00	0.00	0.00	0.00	0.00	0.00	0.00	0.00	0.00	0.00	0.00	0.00	13,500.00
AOI00090201061	SANEAMIENTO Y ORGANIZACIÓN (SOT) DE LA PROVINCIA DE MELGAR	210801 - AYAVIRI	ACTA	Alta	2026	FISICO	0.00	0.00	1.00	0.00	0.00	1.00	0.00	0.00	1.00	0.00	0.00	0.00	1.00	4.00				
						COSTEO.S/	4,500.00	0.00	4,500.00	0.00	0.00	4,500.00	0.00	0.00	4,500.00	0.00	0.00	4,500.00	0.00	4,500.00	22,500.00			
					2027	FISICO	0.00	0.00	1.00	0.00	1.00	0.00	1.00	0.00	1.00	0.00	1.00	0.00	1.00	0.00	1.00	5.00		
						COSTEO.S/	4,500.00	0.00	4,500.00	0.00	0.00	4,500.00	0.00	0.00	4,500.00	0.00	4,500.00	0.00	4,500.00	0.00	4,500.00	22,500.00		
AOI00090201062	SANEAMIENTO Y ORGANIZACIÓN (SOT) DE LA PROVINCIA DE HUANCANÉ	210101 - PUNO	ACTA	Alta	2026	FISICO	0.00	0.00	1.00	0.00	0.00	1.00	0.00	0.00	1.00	0.00	0.00	0.00	1.00	4.00				
						COSTEO.S/	4,500.00	0.00	0.00	4,500.00	0.00	0.00	4,500.00	0.00	0.00	4,500.00	0.00	4,500.00	0.00	4,500.00	22,500.00			
					2027	FISICO	0.00	0.00	1.00	0.00	0.00	1.00	0.00	1.00	0.00	1.00	0.00	0.00	1.00	0.00	1.00	4.00		
						COSTEO.S/	4,500.00	0.00	0.00	4,500.00	0.00	0.00	4,500.00	0.00	0.00	4,500.00	0.00	4,500.00	0.00	4,500.00	22,500.00			
AOI00090201063	ELABORACIÓN DEL ESTUDIO DE DIAGNÓSTICO Y ZONIFICACIÓN DE LA PROVINCIA DE EL COLLAO	210501 - ILAVE	ESTUDIO	Alta	2027	FISICO	0.00	0.00	0.00	0.00	0.00	0.00	0.00	0.00	0.00	0.00	0.00	0.00	1.00	1.00				
						COSTEO.S/	0.00	0.00	0.00	4,500.00	4,500.00	4,500.00	4,500.00	4,500.00	4,500.00	4,500.00	4,500.00	4,500.00	4,500.00	4,500.00	40,500.00			
															COSTEO TOTAL AÑO 2025 S/		14,141,288.01							
															COSTEO TOTAL AÑO 2026 S/		14,101,922.21							
															COSTEO TOTAL AÑO 2027 S/		14,101,922.21							
U.M. = Unidad de Medida															FIRMA									

CENTRO DE COSTO: 01.09.07 - OFICINA DE EQUIPO MECANICO

OEI.03 - FORTALECER LA GESTIÓN INSTITUCIONAL

AEI.03.01 - INFRAESTRUCTURA Y EQUIPAMIENTO MEJORADO EN LAS INSTITUCIONES PÚBLICAS

CODIGO	ACTIVIDAD OPERATIVA	UBIGEO	U.M.	PRIORIDAD	PERIODO MULTIANUAL	PROGRAMACION MENSUAL												TOTAL ANUAL							
						META	01	02	03	04	05	06	07	08	09	10	11		12						
AOI00090200081	MANTENIMIENTO PREVENTIVO, CORRECTIVO Y PREDICTIVO DEL POOL DE MAQUINARIAS PESADAS Y LIVIANAS.	210101 - PUNO	INFORME TECNICO	Muy Alta	2025	FISICO	1.00	1.00	1.00	1.00	1.00	1.00	1.00	1.00	1.00	1.00	1.00	1.00	1.00	1.00	12.00				
						COSTEO.S/	897.88	897.88	897.88	897.88	897.88	897.88	897.88	897.88	897.88	897.88	897.88	897.88	897.88	897.88	897.88	897.88	897.88	10,774.51	
					2026	FISICO	1.00	1.00	1.00	1.00	1.00	1.00	1.00	1.00	1.00	1.00	1.00	1.00	1.00	1.00	1.00	1.00	1.00	12.00	
						COSTEO.S/	897.88	897.88	897.88	897.88	897.88	897.88	897.88	897.88	897.88	897.88	897.88	897.88	897.88	897.88	897.88	897.88	897.88	897.88	10,774.51
					2027	FISICO	1.00	1.00	1.00	1.00	1.00	1.00	1.00	1.00	1.00	1.00	1.00	1.00	1.00	1.00	1.00	1.00	1.00	1.00	12.00
						COSTEO.S/	897.88	897.88	897.88	897.88	897.88	897.88	897.88	897.88	897.88	897.88	897.88	897.88	897.88	897.88	897.88	897.88	897.88	897.88	10,774.51
AOI00090200082	ELABORACION DE INFORME DE VALORIZACIONES DEL ALQUILER DE MAQUINARIA PESADA Y/O EQUIPO	210101 - PUNO	INFORME TECNICO	Muy Alta	2025	FISICO	1.00	1.00	1.00	1.00	1.00	1.00	1.00	1.00	1.00	1.00	1.00	1.00	1.00	1.00	1.00	12.00			
						COSTEO.S/	299.29	299.29	299.29	299.29	299.29	299.29	299.29	299.29	299.29	299.29	299.29	299.29	299.29	299.29	299.29	299.29	299.29	3,591.50	
					2026	FISICO	1.00	1.00	1.00	1.00	1.00	1.00	1.00	1.00	1.00	1.00	1.00	1.00	1.00	1.00	1.00	1.00	1.00	1.00	12.00
						COSTEO.S/	299.29	299.29	299.29	299.29	299.29	299.29	299.29	299.29	299.29	299.29	299.29	299.29	299.29	299.29	299.29	299.29	299.29	299.29	3,591.50
					2027	FISICO	1.00	1.00	1.00	1.00	1.00	1.00	1.00	1.00	1.00	1.00	1.00	1.00	1.00	1.00	1.00	1.00	1.00	1.00	12.00
						COSTEO.S/	299.29	299.29	299.29	299.29	299.29	299.29	299.29	299.29	299.29	299.29	299.29	299.29	299.29	299.29	299.29	299.29	299.29	299.29	3,591.50

COSTEO TOTAL AÑO 2025 S/ 8,881,898.00
 COSTEO TOTAL AÑO 2026 S/ 8,872,046.00
 COSTEO TOTAL AÑO 2027 S/ 8,881,898.00

U.M. = Unidad de Medida

FIRMA

Anexo B-4
PLAN OPERATIVO INSTITUCIONAL MULTIANUAL CON PROGRAMACIÓN FÍSICA Y COSTEO (Elaborado)
Año : 2025 - 2027

Periodo POI Multianual 2025 - 2027
Nivel de Gobierno R - GOBIERNOS REGIONALES
Sector 99 - GOBIERNOS REGIONALES
Pliego 458 - GOBIERNO REGIONAL DEL DEPARTAMENTO DE PUNO
Unidad Ejecutora 000902 - REGION PUNO-SEDE CENTRAL

CENTRO DE COSTO: 01.11 - GERENCIA REGIONAL DE DESARROLLO ECONOMICO

OEI.03 - FORTALECER LA GESTIÓN INSTITUCIONAL

AEI.03.04 - INSTRUMENTOS DE GESTIÓN IMPLEMENTADOS EN LAS DEPENDENCIAS DEL GOBIERNO REGIONAL

CODIGO	ACTIVIDAD OPERATIVA	UBIGEO	U.M.	PRIORIDAD	PERIODO MULTIANUAL	PROGRAMACION MENSUAL												TOTAL ANUAL			
						META	01	02	03	04	05	06	07	08	09	10	11		12		
AOI00090200327	ORGANIZACIÓN Y/O PARTICIPACIÓN DE LA FERIA REGIONAL (EXPOPUNO) Y NACIONAL, RUEDA DE NEGOCIOS	210101 - PUNO	EVENTOS	Muy Alta	2025	FISICO	0.00	0.00	0.00	0.00	0.00	0.00	0.00	1.00	1.00	1.00	1.00	0.00	0.00	4.00	
						COSTEO.S/	6,081.00	5,815.00	5,815.00	5,815.00	5,815.00	9,415.00	5,815.00	5,815.00	9,415.00	5,815.00	5,815.00	4.00			
					2026	FISICO	0.00	0.00	0.00	0.00	0.00	0.00	1.00	1.00	1.00	1.00	0.00	0.00	0.00	0.00	4.00
						COSTEO.S/	6,081.00	5,815.00	5,815.00	5,815.00	5,815.00	9,415.00	5,815.00	5,815.00	5,815.00	9,415.00	5,815.00	5,815.00	4.00		
					2027	FISICO	0.00	0.00	0.00	0.00	0.00	0.00	1.00	1.00	1.00	1.00	0.00	0.00	0.00	0.00	4.00
						COSTEO.S/	6,081.00	5,815.00	5,815.00	5,815.00	5,815.00	9,415.00	5,815.00	5,815.00	5,815.00	9,415.00	5,815.00	5,815.00	4.00		
AOI00090200328	FACILITACIÓN DE INFORMACIÓN ESPECIALIZADA DE LAS ACTIVIDADES ECONÓMICO PRODUCTIVAS.	210101 - PUNO	DOCUMENTO TECNICO	Muy Alta	2025	FISICO	0.00	1.00	0.00	1.00	0.00	1.00	0.00	1.00	0.00	1.00	0.00	1.00	6.00		
						COSTEO.S/	3,750.00	3,750.00	3,750.00	3,750.00	3,750.00	3,750.00	3,750.00	3,750.00	3,750.00	3,750.00	3,750.00	6.00			
					2026	FISICO	0.00	1.00	0.00	1.00	0.00	1.00	0.00	1.00	0.00	1.00	0.00	1.00	0.00	1.00	6.00
						COSTEO.S/	3,750.00	3,750.00	3,750.00	3,750.00	3,750.00	3,750.00	3,750.00	3,750.00	3,750.00	3,750.00	3,750.00	6.00			
					2027	FISICO	0.00	1.00	0.00	1.00	0.00	1.00	0.00	1.00	0.00	1.00	0.00	1.00	0.00	1.00	6.00
						COSTEO.S/	3,750.00	3,750.00	3,750.00	3,750.00	3,750.00	3,750.00	3,750.00	3,750.00	3,750.00	3,750.00	3,750.00	6.00			
AOI00090200329	SISTEMATIZACIÓN DE LA INFORMACIÓN DE LAS ACTIVIDADES DE PROCOMPITE Y PROMOCIÓN DE LA INVERSIÓN PRIVADA	210101 - PUNO	INFORME TECNICO	Muy Alta	2025	FISICO	1.00	1.00	1.00	1.00	1.00	1.00	1.00	1.00	1.00	1.00	1.00	1.00	12.00		
						COSTEO.S/	4,020.17	4,020.17	4,020.17	4,020.17	4,020.17	4,020.17	4,020.17	4,020.17	4,020.17	4,020.17	4,020.17	4,020.17	12.00		
					2026	FISICO	1.00	1.00	1.00	1.00	1.00	1.00	1.00	1.00	1.00	1.00	1.00	1.00	1.00	1.00	12.00
						COSTEO.S/	4,020.17	4,020.17	4,020.17	4,020.17	4,020.17	4,020.17	4,020.17	4,020.17	4,020.17	4,020.17	4,020.17	12.00			
					2027	FISICO	1.00	1.00	1.00	1.00	1.00	1.00	1.00	1.00	1.00	1.00	1.00	1.00	1.00	1.00	12.00
						COSTEO.S/	4,020.17	4,020.17	4,020.17	4,020.17	4,020.17	4,020.17	4,020.17	4,020.17	4,020.17	4,020.17	4,020.17	12.00			
AOI00090200336	ELABORACIÓN DE INFORME SOBRE DESARROLLO DE NUEVOS CORREDORES, CIRCUITOS TURÍSTICOS	210101 - PUNO	INFORME TECNICO	Muy Alta	2025	FISICO	0.00	0.00	1.00	0.00	0.00	1.00	0.00	0.00	1.00	0.00	0.00	1.00	4.00		
						COSTEO.S/	4,549.00	5,437.00	4,549.00	5,437.00	4,549.00	5,437.00	4,549.00	5,437.00	4,993.00	4,549.00	5,437.00	4,993.00	59,916.00		
					2026	FISICO	0.00	0.00	1.00	0.00	0.00	1.00	0.00	0.00	1.00	0.00	1.00	0.00	1.00	4.00	
						COSTEO.S/	4,549.00	5,437.00	4,549.00	5,437.00	4,549.00	5,437.00	4,549.00	5,437.00	4,993.00	4,549.00	5,437.00	4,993.00	59,916.00		
					2027	FISICO	0.00	0.00	1.00	0.00	0.00	1.00	0.00	0.00	1.00	0.00	1.00	0.00	1.00	4.00	
						COSTEO.S/	4,549.00	5,437.00	4,549.00	5,437.00	4,549.00	5,437.00	4,549.00	5,437.00	4,993.00	4,549.00	5,437.00	4,993.00	59,916.00		
AOI00090200337	COORDINACIÓN PARA LA CAPACITACIÓN Y CERTIFICACIÓN A LOS PRODUCTORES DE LAS LINEAS ARTESANAL Y AGROPECUARIA	210101 - PUNO	EVENTOS	Muy Alta	2025	FISICO	0.00	0.00	1.00	0.00	0.00	1.00	0.00	0.00	1.00	0.00	0.00	1.00	4.00		
						COSTEO.S/	4,072.00	3,672.00	3,672.00	3,672.00	5,892.00	3,672.00	4,560.00	4,116.00	3,995.00	4,560.00	3,672.00	4,560.00	50,115.00		
					2026	FISICO	0.00	0.00	1.00	0.00	0.00	1.00	0.00	0.00	1.00	0.00	0.00	1.00	0.00	1.00	4.00
						COSTEO.S/	4,072.00	3,672.00	3,672.00	3,672.00	5,892.00	3,672.00	4,560.00	4,116.00	3,995.00	4,560.00	3,672.00	4,560.00	50,115.00		
					2027	FISICO	0.00	0.00	1.00	0.00	0.00	1.00	0.00	0.00	1.00	0.00	0.00	1.00	0.00	1.00	4.00
						COSTEO.S/	4,072.00	3,672.00	3,672.00	3,672.00	5,892.00	3,672.00	4,560.00	4,116.00	3,995.00	4,560.00	3,672.00	4,560.00	50,115.00		
AOI00090200339	ELABORACIÓN DE INFORMES DE SEGUIMIENTO E IMPLEMENTACIÓN DE LOS PROYECTOS PRODUCTIVOS	210101 - PUNO	INFORME TECNICO	Muy Alta	2025	FISICO	0.00	0.00	0.00	1.00	0.00	1.00	0.00	0.00	1.00	0.00	0.00	1.00	4.00		
						COSTEO.S/	4,805.00	4,405.00	5,755.00	4,855.00	4,405.00	5,305.00	4,405.00	5,305.00	4,405.00	5,305.00	4,405.00	5,305.00	58,660.00		
					2026	FISICO	0.00	0.00	0.00	1.00	0.00	1.00	0.00	0.00	1.00	0.00	0.00	1.00	0.00	1.00	4.00
						COSTEO.S/	4,805.00	4,405.00	5,755.00	4,855.00	4,405.00	5,305.00	4,405.00	5,305.00	4,405.00	5,305.00	4,405.00	5,305.00	58,660.00		
					2027	FISICO	0.00	0.00	0.00	1.00	0.00	1.00	0.00	0.00	1.00	0.00	0.00	1.00	0.00	1.00	4.00
						COSTEO.S/	4,805.00	4,405.00	5,755.00	4,855.00	4,405.00	5,305.00	4,405.00	5,305.00	4,405.00	5,305.00	4,405.00	5,305.00	58,660.00		
AOI00090200340	ELABORACIÓN DE INFORMES TÉCNICOS DE COYUNTURA DIFUNDIDOS	210101 - PUNO	INFORME TECNICO	Muy Alta	2025	FISICO	3.00	3.00	3.00	2.00	3.00	3.00	3.00	3.00	3.00	3.00	3.00	3.00	35.00		
						COSTEO.S/	5,918.42	4,985.42	4,985.42	4,985.42	4,985.42	4,985.42	4,985.42	4,985.42	4,985.42	4,985.42	4,985.42	4,985.42	60,758.00		
					2026	FISICO	3.00	3.00	3.00	2.00	3.00	3.00	3.00	3.00	3.00	3.00	3.00	3.00	3.00	3.00	35.00
						COSTEO.S/	5,918.42	4,985.42	4,985.42	4,985.42	4,985.42	4,985.42	4,985.42	4,985.42	4,985.42	4,985.42	4,985.42	4,985.42	60,758.00		

DEPARTAMENTO DE
PUNO. CÓDIGO ÚNICO
DE INVERSIONES:
2526527. (FUENTE SSI
FORMATO 12-B: %
AVANCE FÍSICO
ACUMULADO)

COSTEO.S/	35,000.00	35,000.00	0.00	0.00	0.00	0.00	0.00	0.00	0.00	0.00	0.00	0.00	0.00	70,000.00
-----------	-----------	-----------	------	------	------	------	------	------	------	------	------	------	------	-----------

COSTEO TOTAL AÑO 2025 S/	11,360,815.00
COSTEO TOTAL AÑO 2026 S/	7,623,584.00
COSTEO TOTAL AÑO 2027 S/	7,553,584.00

U.M. = Unidad de Medida

FIRMA

Anexo B-4
PLAN OPERATIVO INSTITUCIONAL MULTIANUAL CON PROGRAMACIÓN FÍSICA Y COSTEO (Elaborado)
 Año : 2025 - 2027

Periodo POI Multianual 2025 - 2027
 Nivel de Gobierno R - GOBIERNOS REGIONALES
 Sector 99 - GOBIERNOS REGIONALES
 Pliego 458 - GOBIERNO REGIONAL DEL DEPARTAMENTO DE PUNO
 Unidad Ejecutora 000902 - REGION PUNO-SEDE CENTRAL

CENTRO DE COSTO: 01.12 - GERENCIA REGIONAL DE DESARROLLO SOCIAL

OEI.01 - REDUCIR LA DESNUTRICIÓN CRÓNICA; ANEMIA Y MORTALIDAD MATERNA NEONATAL EN LA POBLACIÓN

AEI.01.06 - ASISTENCIA CON DOSIS COMPLETA OPORTUNA DE MICRONUTRIENTES Y HIERRO PARA NIÑOS (AS) DE 6 A 36 MESES

CODIGO	ACTIVIDAD OPERATIVA	UBIGEO	U.M.	PRIORIDAD	PERIODO MULTIANUAL	PROGRAMACION MENSUAL												TOTAL ANUAL		
						META	01	02	03	04	05	06	07	08	09	10	11		12	
AOI00090200991	MEJORAMIENTO DEL ESTADO NUTRICIONAL DE LA PRIMERA INFANCIA EN LA ZONA CIRCUNLACUSTRE DE LA REGION PUNO. CÓDIGO ÚNICO DE INVERSIONES: 2158850 (FUENTE SSI FORMATO 12-B: % AVANCE FISICO ACUMULADO)	210101 - PUNO	PORCENTAJE	Muy Alta	2025	FISICO	0.00	0.00	98.00	100.00	0.00	0.00	0.00	0.00	0.00	0.00	0.00	0.00	0.00	100.00
	COSTEO.S/					0.00	0.00	182,820.50	182,820.50	0.00	0.00	0.00	0.00	0.00	0.00	0.00	0.00	0.00	0.00	365,641.00

AEI.01.15 - ATENCIÓN DE SALUD OPORTUNA PARA POBLACIÓN EN RIESGO POR CAUSAS EXTERNAS

CODIGO	ACTIVIDAD OPERATIVA	UBIGEO	U.M.	PRIORIDAD	PERIODO MULTIANUAL	PROGRAMACION MENSUAL												TOTAL ANUAL		
						META	01	02	03	04	05	06	07	08	09	10	11		12	
AOI00090200977	ADQUISICION DE AMBULANCIA RURAL Y AMBULANCIA RURAL; EN CINCUENTA Y CINCO ESTABLECIMIENTOS DE SALUD I.4, ESTABLECIMIENTOS DE SALUD I.2, ESTABLECIMIENTOS DE SALUD I.3 A NIVEL DEPARTAMENTAL (PUNO). CÓDIGO ÚNICO DE INVERSIONES: 2544369 (FUENTE SSI FORMATO 12-B: % AVANCE FISICO ACUMULADO)	210101 - PUNO	PORCENTAJE	Muy Alta	2025	FISICO	0.00	0.00	0.00	100.00	0.00	0.00	0.00	0.00	0.00	0.00	0.00	0.00	0.00	100.00
	COSTEO.S/					0.00	0.00	0.00	96,375.00	0.00	0.00	0.00	0.00	0.00	0.00	0.00	0.00	0.00	96,375.00	
AOI00090200992	CREACION DE LOS SERVICIOS DE ATENCIÓN MÉDICA MÓVIL DE URGENCIA (SAMU) DEL PROGRAMA MI SALUD, EN LAS 13 PROVINCIAS DEL DEPARTAMENTO DE PUNO. CÓDIGO ÚNICO DE INVERSIONES: 2455185 (FUENTE SSI FORMATO 12-B: % AVANCE FISICO ACUMULADO)	210101 - PUNO	PORCENTAJE	Muy Alta	2025	FISICO	0.00	0.00	0.00	100.00	0.00	0.00	0.00	0.00	0.00	0.00	0.00	0.00	0.00	100.00
	COSTEO.S/					0.00	0.00	0.00	9,865.00	0.00	0.00	0.00	0.00	0.00	0.00	0.00	0.00	0.00	9,865.00	
AOI00090201043	ADQUISICION DE TOMOGRAFO, EQUIPO ECOGRAFO, MAQUINA DE ANESTESIA Y MESA DE OPERACIONES HIDRAULICA/ELECTRICA; ADEMÁS DE OTROS ACTIVOS EN EL(LA) MANUEL NUÑEZ BUTRON DISTRITO DE PUNO, PROVINCIA PUNO, DEPARTAMENTO PUNO. CÓDIGO ÚNICO DE INVERSIONES: 2601475 (FUENTE SSI FORMATO 12-B: % AVANCE FISICO ACUMULADO)	210101 - PUNO	PORCENTAJE	Muy Alta	2025	FISICO	0.00	0.00	0.00	0.00	9.00	0.00	0.00	0.00	0.00	0.00	0.00	0.00	0.00	9.00
	COSTEO.S/					0.00	0.00	0.00	0.00	14,225.00	0.00	0.00	0.00	0.00	0.00	0.00	0.00	0.00	14,225.00	
AOI00090201044	ADQUISICION DE ANALIZADOR DE GASES Y ELECTROLITOS, ASPIRADOR DE SECRECIONES, BOMBA DE INFUSION Y COCHE DE PARO EQUIPADO; ADEMÁS DE OTROS ACTIVOS EN EL(LA) CARLOS MONJE MEDRANO	211101 - JULIACA	PORCENTAJE	Muy Alta	2025	FISICO	0.00	0.00	33.00	0.00	0.00	0.00	0.00	0.00	0.00	0.00	0.00	0.00	0.00	33.00

	DISTRITO DE JULIACA, PROVINCIA SAN ROMAN, DEPARTAMENTO PUNO. CÓDIGO ÚNICO DE INVERSIONES: 2611144 (FUENTE SSI FORMATO 12-B: % AVANCE FISICO ACUMULADO)						COSTEO.S/	0.00	0.00	5,373,975.00	0.00	0.00	0.00	0.00	0.00	0.00	0.00	0.00	0.00	0.00	5,373,975.00
AOI00090201045	ADQUISICION DE TOMOGRAFO COMPUTARIZADO MULTICORTE; EN EL(LA) EESS SAN MARTIN DE P. (MACUSANI) - MACUSANI DISTRITO DE MACUSANI, PROVINCIA CARABAYA, DEPARTAMENTO PUNO. CÓDIGO ÚNICO DE INVERSIONES: 2567375 (FUENTE SSI FORMATO 12-B: % AVANCE FISICO ACUMULADO)	210301 - MACUSANI	EXPEDIENTE TECNICO	Muy Alta	2025	FISICO	0.00	0.00	0.00	1.00	0.00	0.00	0.00	0.00	0.00	0.00	0.00	0.00	0.00	0.00	1.00
						COSTEO.S/	0.00	0.00	0.00	7,560.00	0.00	0.00	0.00	0.00	0.00	0.00	0.00	0.00	0.00	0.00	0.00
AOI00090201046	ADQUISICION DE MAMOGRAFO; EN EL(LA) EESS SAN MARTIN DE P. (MACUSANI) - MACUSANI DISTRITO DE MACUSANI, PROVINCIA CARABAYA, DEPARTAMENTO PUNO. CÓDIGO ÚNICO DE INVERSIONES: 2567368 (FUENTE SSI FORMATO 12-B: % AVANCE FISICO ACUMULADO)	210301 - MACUSANI	EXPEDIENTE TECNICO	Muy Alta	2025	FISICO	0.00	0.00	0.00	0.05	0.00	0.00	0.00	0.00	0.00	0.00	0.00	0.00	0.00	0.00	0.05
						COSTEO.S/	0.00	0.00	0.00	3,407.00	0.00	0.00	0.00	0.00	0.00	0.00	0.00	0.00	0.00	0.00	0.00
AOI00090201047	ADQUISICION DE ECOCARDIOGRAFO, ARCO EN C, BOMBA DE INFUSION Y EQUIPO ECOGRAFO; ADEMÁS DE OTROS ACTIVOS EN SIETE ESTABLECIMIENTOS DE SALUD II.1 A NIVEL DEPARTAMENTAL (PUNO). CÓDIGO ÚNICO DE INVERSIONES: 2613817 (FUENTE SSI FORMATO 12-B: % AVANCE FISICO ACUMULADO)	210101 - PUNO	PORCENTAJE	Muy Alta	2025	FISICO	0.00	0.00	0.00	81.00	0.00	0.00	0.00	0.00	0.00	0.00	0.00	0.00	0.00	0.00	81.00
						COSTEO.S/	0.00	0.00	0.00	24,694,324.00	0.00	0.00	0.00	0.00	0.00	0.00	0.00	0.00	0.00	0.00	0.00
AOI00090201048	ADQUISICION DE ANALIZADOR DE GASES Y ELECTROLITOS, ASPIRADORA DE SECRECIONES, BOMBA DE INFUSION Y COCHE DE PARO EQUIPADO; ADEMÁS DE OTROS ACTIVOS EN EL(LA) MANUEL NUÑEZ BUTRON DISTRITO DE PUNO, PROVINCIA PUNO, DEPARTAMENTO PUNO. CÓDIGO ÚNICO DE INVERSIONES: 2611130 (FUENTE SSI FORMATO 12-B: % AVANCE FISICO ACUMULADO)	210101 - PUNO	PORCENTAJE	Muy Alta	2025	FISICO	0.00	0.00	0.00	98.80	99.00	0.00	0.00	0.00	0.00	0.00	0.00	0.00	0.00	0.00	99.00
						COSTEO.S/	0.00	0.00	0.00	16,363.00	16,363.00	0.00	0.00	0.00	0.00	0.00	0.00	0.00	0.00	0.00	0.00

OEI.02 - MEJORAR LOS NIVELES DE LOGROS DE APRENDIZAJE EN LOS (AS) ESTUDIANTES DE EDUCACIÓN BÁSICA; TÉCNICO PRODUCTIVO Y NO UNIVERSITARIA

AEI.02.01 - SERVICIOS DE EDUCACIÓN OPORTUNA; INTEGRAL Y DE CALIDAD A LA POBLACIÓN DE EDUCACIÓN BÁSICA

CODIGO	ACTIVIDAD OPERATIVA	UBIGEO	U.M.	PRIORIDAD	PERIODO MULTIANUAL	PROGRAMACION MENSUAL												TOTAL ANUAL					
						META	01	02	03	04	05	06	07	08	09	10	11		12				
AOI00090201038	MEJORAMIENTO DEL MANEJO DE HERRAMIENTAS EN TECNOLOGÍA INFORMÁTICA APLICADAS EN LA ENSEÑANZA DE LA EBR EN LA REGION DE PUNO. CÓDIGO ÚNICO DE INVERSIONES: 2300786 (FUENTE SSI FORMATO 12-B: % AVANCE FISICO ACUMULADO)	210101 - PUNO	ACCION DE CONTROL	Muy Alta	2025	FISICO	0.00	0.00	0.00	0.00	0.00	2.00	0.00	0.00	0.00	0.00	0.00	0.00	0.00	0.00	2.00		
						COSTEO.S/	0.00	0.00	0.00	0.00	300,000.00	0.00	0.00	0.00	0.00	0.00	0.00	0.00	0.00	0.00	0.00	300,000.00	
					2026	FISICO	0.00	0.00	0.00	0.00	6.00	0.00	0.00	0.00	0.00	0.00	0.00	0.00	0.00	0.00	0.00	0.00	6.00
						COSTEO.S/	0.00	0.00	0.00	0.00	800,000.00	0.00	0.00	0.00	0.00	0.00	0.00	0.00	0.00	0.00	0.00	0.00	800,000.00
					2027	FISICO	0.00	0.00	0.00	0.00	8.00	0.00	0.00	0.00	0.00	0.00	0.00	0.00	0.00	0.00	0.00	0.00	8.00
						COSTEO.S/	0.00	0.00	0.00	0.00	200,000.00	0.00	0.00	0.00	0.00	0.00	0.00	0.00	0.00	0.00	0.00	0.00	200,000.00

OEI.03 - FORTALECER LA GESTIÓN INSTITUCIONAL

AEI.03.04 - INSTRUMENTOS DE GESTIÓN IMPLEMENTADOS EN LAS DEPENDENCIAS DEL GOBIERNO REGIONAL

CODIGO	ACTIVIDAD OPERATIVA	UBIGEO	U.M.	PRIORIDAD	PERIODO MULTIANUAL	PROGRAMACION MENSUAL												TOTAL ANUAL			
						META	01	02	03	04	05	06	07	08	09	10	11		12		
AOI00090200087	IMPLEMENTACIÓN DE ACCIONES DE CONTROL EN LA GERENCIA REGIONAL	210101 - PUNO	ACCION DE CONTROL	Muy Alta	2025	FISICO	0.00	1.00	0.00	1.00	0.00	1.00	0.00	1.00	0.00	1.00	0.00	1.00	0.00	1.00	6.00
						COSTEO.S/	22,096.41	14,887.58	14,887.58	15,932.58	17,475.36	17,551.58	20,776.58	17,474.58	17,473.55	17,177.58	17,483.58	21,441.58	214,658.54		

AOI00090200538	ACTUALIZACIÓN REGISTRO REGIONAL DE VICTIMAS Y AFECTADOS POR LA POLITICA SOCIAL	210101 - PUNO	REGISTRO	Muy Alta	2025	FISICO	0.00	0.00	1.00	0.00	0.00	1.00	0.00	0.00	1.00	0.00	0.00	1.00	4.00	
						COSTEO.S/	1,789.85	1,789.85	1,789.85	1,789.85	1,789.85	1,789.85	1,789.85	1,789.85	1,789.85	1,789.85	1,789.85	1,790.21	21,478.56	
						FISICO	0.00	0.00	1.00	0.00	0.00	1.00	0.00	0.00	1.00	0.00	0.00	0.00	1.00	4.00
						COSTEO.S/	1,789.85	1,789.85	1,789.85	1,789.85	1,789.85	1,789.85	1,789.85	1,789.85	1,789.85	1,789.85	1,789.85	1,790.21	21,478.56	
					2027	FISICO	0.00	0.00	1.00	0.00	0.00	1.00	0.00	0.00	1.00	0.00	0.00	0.00	1.00	4.00
						COSTEO.S/	1,789.85	1,789.85	1,789.85	1,789.85	1,789.85	1,789.85	1,789.85	1,789.85	1,789.85	1,789.85	1,789.85	1,790.21	21,478.56	
																	COSTEO TOTAL AÑO 2025 S/	31,440,720.99		
																	COSTEO TOTAL AÑO 2026 S/	1,342,622.99		
																	COSTEO TOTAL AÑO 2027 S/	742,622.99		
U.M. = Unidad de Medida																	FIRMA			

Anexo B-4
PLAN OPERATIVO INSTITUCIONAL MULTIANUAL CON PROGRAMACIÓN FÍSICA Y COSTEO (Elaborado)
 Año : 2025 - 2027

Periodo POI Multianual 2025 - 2027
 Nivel de Gobierno R - GOBIERNOS REGIONALES
 Sector 99 - GOBIERNOS REGIONALES
 Pliego 458 - GOBIERNO REGIONAL DEL DEPARTAMENTO DE PUNO
 Unidad Ejecutora 000902 - REGION PUNO-SEDE CENTRAL

CENTRO DE COSTO: 01.12.03 - CENTRO DE ACOGIDA RESIDENCIAL VIRGEN DEL ROSARIO DE CHUCUITO

OEI.03 - FORTALECER LA GESTIÓN INSTITUCIONAL

AEI.03.06 - ATENCIÓN PSICOLÓGICA ESPECIALIZADA; PREVENTIVA E INTEGRAL A PERSONAS Y FAMILIAS VÍCTIMAS DE FEMINICIDIO

CODIGO	ACTIVIDAD OPERATIVA	UBIGEO	U.M.	PRIORIDAD	PERIODO MULTIANUAL	PROGRAMACION MENSUAL												TOTAL ANUAL			
						META	01	02	03	04	05	06	07	08	09	10	11		12		
AOI00090200522	ATENCIÓN A ADULTOS MAYORES PARA UNA VIDA DIGNA	210106 - CHUCUITO	ADULTO MAYOR	Muy Alta	2025	FISICO	12.00	13.00	13.00	13.00	14.00	14.00	14.00	14.00	14.00	15.00	15.00	15.00	166.00		
						COSTEO.S/	3,902.41	3,902.41	3,902.41	3,902.41	3,902.42	3,902.42	3,902.42	3,902.42	3,902.42	3,902.42	3,902.42	3,902.42	3,902.42	3,902.42	3,902.43
					2026	FISICO	12.00	13.00	13.00	13.00	14.00	14.00	14.00	14.00	14.00	14.00	15.00	15.00	15.00	15.00	166.00
						COSTEO.S/	3,902.41	3,902.41	3,902.41	3,902.41	3,902.42	3,902.42	3,902.42	3,902.42	3,902.42	3,902.42	3,902.42	3,902.42	3,902.42	3,902.42	3,902.43
					2027	FISICO	12.00	13.00	13.00	13.00	14.00	14.00	14.00	14.00	14.00	14.00	15.00	15.00	15.00	15.00	166.00
						COSTEO.S/	3,902.41	3,902.41	3,902.41	3,902.41	3,902.42	3,902.42	3,902.42	3,902.42	3,902.42	3,902.42	3,902.42	3,902.42	3,902.42	3,902.42	3,902.43

COSTEO TOTAL AÑO 2025 S/ 46,829.01
 COSTEO TOTAL AÑO 2026 S/ 46,829.01
 COSTEO TOTAL AÑO 2027 S/ 46,829.01

U.M. = Unidad de Medida

FIRMA

Anexo B-4
PLAN OPERATIVO INSTITUCIONAL MULTIANUAL CON PROGRAMACIÓN FÍSICA Y COSTEO (Elaborado)
Año : 2025 - 2027

Periodo POI Multianual 2025 - 2027
 Nivel de Gobierno R - GOBIERNOS REGIONALES
 Sector 99 - GOBIERNOS REGIONALES
 Pliego 458 - GOBIERNO REGIONAL DEL DEPARTAMENTO DE PUNO
 Unidad Ejecutora 000902 - REGION PUNO-SEDE CENTRAL

CENTRO DE COSTO: 01.12.02 - SUB GERENCIA DE ATENCIÓN A PERSONAS CON DISCAPACIDAD

OEI.03 - FORTALECER LA GESTIÓN INSTITUCIONAL

AEI.03.06 - ATENCIÓN PSICOLÓGICA ESPECIALIZADA; PREVENTIVA E INTEGRAL A PERSONAS Y FAMILIAS VÍCTIMAS DE FEMINICIDIO

CODIGO	ACTIVIDAD OPERATIVA	UBIGEO	U.M.	PRIORIDAD	PERIODO MULTIANUAL	PROGRAMACION MENSUAL												TOTAL ANUAL					
						META	01	02	03	04	05	06	07	08	09	10	11		12				
AOI00090200521	ELABORACIÓN DE INFORMES TÉCNICOS SOBRE ATENCIÓN A PERSONAS CON DISCAPACIDAD	210101 - PUNO	INFORME TECNICO	Muy Alta	2025	FISICO	1.00	1.00	1.00	1.00	1.00	1.00	1.00	1.00	1.00	1.00	1.00	1.00	1.00	1.00	12.00		
						COSTEO.S/	8,333.33	8,333.33	8,333.33	8,333.33	8,333.33	8,333.33	8,333.33	8,333.33	8,333.33	8,333.33	8,333.33	8,333.33	8,333.33	8,333.33	8,333.33	8,333.37	100,000.00
					2026	FISICO	1.00	1.00	1.00	1.00	1.00	1.00	1.00	1.00	1.00	1.00	1.00	1.00	1.00	1.00	1.00	1.00	12.00
						COSTEO.S/	8,333.33	8,333.33	8,333.33	8,333.33	8,333.33	8,333.33	8,333.33	8,333.33	8,333.33	8,333.33	8,333.33	8,333.33	8,333.33	8,333.33	8,333.33	8,333.37	100,000.00
					2027	FISICO	1.00	1.00	1.00	1.00	1.00	1.00	1.00	1.00	1.00	1.00	1.00	1.00	1.00	1.00	1.00	1.00	12.00
						COSTEO.S/	8,333.33	8,333.33	8,333.33	8,333.33	8,333.33	8,333.33	8,333.33	8,333.33	8,333.33	8,333.33	8,333.33	8,333.33	8,333.33	8,333.33	8,333.33	8,333.37	100,000.00

COSTEO TOTAL AÑO 2025 S/ 100,000.00
 COSTEO TOTAL AÑO 2026 S/ 100,000.00
 COSTEO TOTAL AÑO 2027 S/ 100,000.00

U.M. = Unidad de Medida

FIRMA

Anexo B-4
PLAN OPERATIVO INSTITUCIONAL MULTIANUAL CON PROGRAMACIÓN FÍSICA Y COSTEO (Elaborado)
 Año : 2025 - 2027

Periodo POI Multianual 2025 - 2027
 Nivel de Gobierno R - GOBIERNOS REGIONALES
 Sector 99 - GOBIERNOS REGIONALES
 Pliego 458 - GOBIERNO REGIONAL DEL DEPARTAMENTO DE PUNO
 Unidad Ejecutora 000902 - REGION PUNO-SEDE CENTRAL

CENTRO DE COSTO: 01.21 - CENTRO DE ACOGIDA RESIDENCIAL VIRGEN DE LA CANDELARIA SALCEDO PUNO

OEI.01 - REDUCIR LA DESNUTRICIÓN CRÓNICA; ANEMIA Y MORTALIDAD MATERNA NEONATAL EN LA POBLACIÓN

AEI.01.15 - ATENCIÓN DE SALUD OPORTUNA PARA POBLACIÓN EN RIESGO POR CAUSAS EXTERNAS

CODIGO	ACTIVIDAD OPERATIVA	UBIGEO	U.M.	PRIORIDAD	PERIODO MULTIANUAL	PROGRAMACION MENSUAL												TOTAL ANUAL						
						META	01	02	03	04	05	06	07	08	09	10	11		12					
AOI00090200518	ELABORACIÓN DE INFORMES TÉCNICOS DE GESTIÓN ADMINISTRATIVA DE LA ALDEA INFANTIL	210101 - PUNO	INFORME TECNICO	Muy Alta	2025	FISICO	1.00	1.00	1.00	1.00	1.00	1.00	1.00	1.00	1.00	1.00	1.00	1.00	1.00	12.00				
						COSTEO.S/	25,920.00	25,920.00	25,920.00	25,920.00	25,920.00	25,920.00	25,920.00	25,920.00	25,920.00	25,920.00	25,920.00	25,920.00	25,920.00	25,920.00	25,920.00	25,920.00	311,040.00	
					2026	FISICO	1.00	1.00	1.00	1.00	1.00	1.00	1.00	1.00	1.00	1.00	1.00	1.00	1.00	1.00	1.00	1.00	12.00	
						COSTEO.S/	25,920.00	25,920.00	25,920.00	25,920.00	25,920.00	25,920.00	25,920.00	25,920.00	25,920.00	25,920.00	25,920.00	25,920.00	25,920.00	25,920.00	25,920.00	25,920.00	311,040.00	
					2027	FISICO	1.00	1.00	1.00	1.00	1.00	1.00	1.00	1.00	1.00	1.00	1.00	1.00	1.00	1.00	1.00	1.00	1.00	12.00
						COSTEO.S/	25,920.00	25,920.00	25,920.00	25,920.00	25,920.00	25,920.00	25,920.00	25,920.00	25,920.00	25,920.00	25,920.00	25,920.00	25,920.00	25,920.00	25,920.00	25,920.00	311,040.00	

OEI.03 - FORTALECER LA GESTIÓN INSTITUCIONAL

AEI.03.06 - ATENCIÓN PSICOLÓGICA ESPECIALIZADA; PREVENTIVA E INTEGRAL A PERSONAS Y FAMILIAS VÍCTIMAS DE FEMINICIDIO

CODIGO	ACTIVIDAD OPERATIVA	UBIGEO	U.M.	PRIORIDAD	PERIODO MULTIANUAL	PROGRAMACION MENSUAL												TOTAL ANUAL			
						META	01	02	03	04	05	06	07	08	09	10	11		12		
AOI00090200517	ATENCIÓN INTEGRAL A NIÑOS Y NIÑAS EN ESTADO DE ABANDONO	210101 - PUNO	NIÑO ATENDIDO	Muy Alta	2025	FISICO	24.00	24.00	26.00	26.00	27.00	27.00	28.00	27.00	27.00	27.00	26.00	26.00	315.00		
						COSTEO.S/	52,853.08	52,853.08	52,853.08	52,853.08	52,853.08	52,853.08	52,853.08	52,853.08	52,853.08	52,853.08	52,853.08	52,853.08	52,853.08	52,853.08	634,237.00
					2026	FISICO	24.00	24.00	26.00	26.00	27.00	27.00	28.00	27.00	27.00	26.00	26.00	315.00			
						COSTEO.S/	52,853.08	52,853.08	52,853.08	52,853.08	52,853.08	52,853.08	52,853.08	52,853.08	52,853.08	52,853.08	52,853.08	52,853.08	52,853.08	52,853.08	634,237.00
					2027	FISICO	24.00	24.00	26.00	26.00	27.00	27.00	28.00	27.00	27.00	26.00	26.00	315.00			
						COSTEO.S/	52,853.08	52,853.08	52,853.08	52,853.08	52,853.08	52,853.08	52,853.08	52,853.08	52,853.08	52,853.08	52,853.08	52,853.08	52,853.08	52,853.08	634,237.00

COSTEO TOTAL AÑO 2025 S/ 945,277.00
 COSTEO TOTAL AÑO 2026 S/ 945,277.00
 COSTEO TOTAL AÑO 2027 S/ 945,277.00

U.M. = Unidad de Medida

FIRMA

Anexo B-4
PLAN OPERATIVO INSTITUCIONAL MULTIANUAL CON PROGRAMACIÓN FÍSICA Y COSTEO (Elaborado)
 Año : 2025 - 2027

Periodo POI Multianual 2025 - 2027
 Nivel de Gobierno R - GOBIERNOS REGIONALES
 Sector 99 - GOBIERNOS REGIONALES
 Pliego 458 - GOBIERNO REGIONAL DEL DEPARTAMENTO DE PUNO
 Unidad Ejecutora 000902 - REGION PUNO-SEDE CENTRAL

CENTRO DE COSTO: 01.22 - CENTRO DE ACOGIDA RESIDENCIAL CAPACHICA PUNO

OEI.01 - REDUCIR LA DESNUTRICIÓN CRÓNICA; ANEMIA Y MORTALIDAD MATERNA NEONATAL EN LA POBLACIÓN

AEI.01.15 - ATENCIÓN DE SALUD OPORTUNA PARA POBLACIÓN EN RIESGO POR CAUSAS EXTERNAS

CODIGO	ACTIVIDAD OPERATIVA	UBIGEO	U.M.	PRIORIDAD	PERIODO MULTIANUAL	PROGRAMACION MENSUAL												TOTAL ANUAL								
						META	01	02	03	04	05	06	07	08	09	10	11		12							
AOI00090200520	ELABORACIÓN DE INFORMES TÉCNICOS DE GESTIÓN EN ATENCIÓN A NIÑOS Y NIÑAS EN ESTADO DE ABANDONO	210105 - CAPACHICA	INFORME TECNICO	Muy Alta	2025	FISICO	1.00	1.00	1.00	1.00	1.00	1.00	1.00	1.00	1.00	1.00	1.00	1.00	1.00	1.00	12.00					
						COSTEO.S/	27,892.17	27,892.17	27,892.17	27,892.17	27,892.17	27,892.17	27,892.17	27,892.17	27,892.17	27,892.17	27,892.17	27,892.17	27,892.17	27,892.17	27,892.17	27,892.17	27,892.17	27,892.17	334,706.00	
					2026	FISICO	1.00	1.00	1.00	1.00	1.00	1.00	1.00	1.00	1.00	1.00	1.00	1.00	1.00	1.00	1.00	1.00	1.00	12.00		
						COSTEO.S/	27,892.17	27,892.17	27,892.17	27,892.17	27,892.17	27,892.17	27,892.17	27,892.17	27,892.17	27,892.17	27,892.17	27,892.17	27,892.17	27,892.17	27,892.17	27,892.17	27,892.17	27,892.17	27,892.17	334,706.00
					2027	FISICO	1.00	1.00	1.00	1.00	1.00	1.00	1.00	1.00	1.00	1.00	1.00	1.00	1.00	1.00	1.00	1.00	1.00	1.00	12.00	
						COSTEO.S/	27,892.17	27,892.17	27,892.17	27,892.17	27,892.17	27,892.17	27,892.17	27,892.17	27,892.17	27,892.17	27,892.17	27,892.17	27,892.17	27,892.17	27,892.17	27,892.17	27,892.17	27,892.17	27,892.17	334,706.00

OEI.03 - FORTALECER LA GESTIÓN INSTITUCIONAL

AEI.03.06 - ATENCIÓN PSICOLÓGICA ESPECIALIZADA; PREVENTIVA E INTEGRAL A PERSONAS Y FAMILIAS VÍCTIMAS DE FEMINICIDIO

CODIGO	ACTIVIDAD OPERATIVA	UBIGEO	U.M.	PRIORIDAD	PERIODO MULTIANUAL	PROGRAMACION MENSUAL												TOTAL ANUAL								
						META	01	02	03	04	05	06	07	08	09	10	11		12							
AOI00090200519	ATENCIÓN INTEGRAL A NIÑOS Y NIÑAS EN ESTADO DE ABANDONO	210105 - CAPACHICA	NIÑO ATENDIDO	Muy Alta	2025	FISICO	20.00	20.00	19.00	19.00	20.00	20.00	20.00	22.00	20.00	20.00	20.00	20.00	20.00	20.00	240.00					
						COSTEO.S/	27,011.42	27,011.42	27,011.42	27,011.42	27,011.42	27,011.42	27,011.42	27,011.42	27,011.42	27,011.42	27,011.42	27,011.42	27,011.42	27,011.42	27,011.42	27,011.42	27,011.42	27,011.42	324,137.00	
					2026	FISICO	20.00	20.00	19.00	19.00	20.00	20.00	20.00	22.00	20.00	20.00	20.00	20.00	20.00	20.00	20.00	20.00	240.00			
						COSTEO.S/	27,011.42	27,011.42	27,011.42	27,011.42	27,011.42	27,011.42	27,011.42	27,011.42	27,011.42	27,011.42	27,011.42	27,011.42	27,011.42	27,011.42	27,011.42	27,011.42	27,011.42	27,011.42	27,011.42	324,137.00
					2027	FISICO	20.00	20.00	19.00	19.00	20.00	20.00	20.00	22.00	20.00	20.00	20.00	20.00	20.00	20.00	20.00	20.00	240.00			
						COSTEO.S/	27,011.42	27,011.42	27,011.42	27,011.42	27,011.42	27,011.42	27,011.42	27,011.42	27,011.42	27,011.42	27,011.42	27,011.42	27,011.42	27,011.42	27,011.42	27,011.42	27,011.42	27,011.42	27,011.42	324,137.00

COSTEO TOTAL AÑO 2025 S/ 658,843.00
 COSTEO TOTAL AÑO 2026 S/ 658,843.00
 COSTEO TOTAL AÑO 2027 S/ 658,843.00

U.M. = Unidad de Medida

FIRMA

Anexo B-4
PLAN OPERATIVO INSTITUCIONAL MULTIANUAL CON PROGRAMACIÓN FÍSICA Y COSTEO (Elaborado)
Año : 2025 - 2027

Periodo POI Multianual 2025 - 2027
 Nivel de Gobierno R - GOBIERNOS REGIONALES
 Sector 99 - GOBIERNOS REGIONALES
 Pliego 458 - GOBIERNO REGIONAL DEL DEPARTAMENTO DE PUNO
 Unidad Ejecutora 000902 - REGION PUNO-SEDE CENTRAL

CENTRO DE COSTO: 01.13 - GERENCIA REGIONAL DE INFRAESTRUCTURA

OEI.01 - REDUCIR LA DESNUTRICIÓN CRÓNICA; ANEMIA Y MORTALIDAD MATERNA NEONATAL EN LA POBLACIÓN

AEI.01.10 - ATENCIÓN PRENATAL INTEGRAL PARA GESTANTE REENFOCADA

CODIGO	ACTIVIDAD OPERATIVA	UBIGEO	U.M.	PRIORIDAD	PERIODO MULTIANUAL	PROGRAMACION MENSUAL												TOTAL ANUAL	
						META	01	02	03	04	05	06	07	08	09	10	11		12
AOI00090200271	CONSTRUCCIÓN DEL HOSPITAL MATERNO INFANTIL DEL CONO SUR JULIACA. CODIGO UNICO DE INVERSIONES: 2108576. (FUENTE SSI FORMATO 12-B: % AVANCE FÍSICO ACUMULADO)- CAPACIDAD PARA 100 CAMAS DE HOSPITALIZACIÓN- INFRAESTRUCTURA HOSPITALARIA DE 11,241 M2.- EQUIPO Y MOBILIARIO 4,184 UNIDADES	211101 - JULIACA	PORCENTAJE	Muy Alta	2025	FISICO	48.00	50.00	52.00	55.00	60.00	62.00	64.00	66.00	68.00	70.00	72.00	75.00	75.00
					COSTEO.S/	1,250,000.00	1,250,000.00	1,250,000.00	1,250,000.00	1,250,000.00	1,250,000.00	1,250,000.00	1,250,000.00	1,250,000.00	1,250,000.00	1,250,000.00	1,250,000.00	1,250,000.00	1,250,000.00
					2026	FISICO	76.00	80.00	82.00	84.00	86.00	88.00	90.00	92.00	94.00	96.00	98.00	100.00	100.00
						COSTEO.S/	2,589,735.67	2,589,735.67	2,589,735.67	2,589,735.67	2,589,735.67	2,589,735.67	2,589,735.67	2,589,735.67	2,589,735.67	2,589,735.67	2,589,735.66	2,589,735.64	31,076,828.00

AEI.01.11 - ATENCIÓN DEL PARTO INSTITUCIONAL EN FORMA OPORTUNA A GESTANTES

CODIGO	ACTIVIDAD OPERATIVA	UBIGEO	U.M.	PRIORIDAD	PERIODO MULTIANUAL	PROGRAMACION MENSUAL												TOTAL ANUAL	
						META	01	02	03	04	05	06	07	08	09	10	11		12
AOI00090200993	OPTIMIZAR LA CAPACIDAD DE RESPUESTA EN EL HOSPITAL SAN JUAN DE DIOS DE AYAVIRI PUNO, CABECERA DE RED. CÓDIGO ÚNICO DE INVERSIONES: 2027881 (FUENTE SSI FORMATO 12-B: % AVANCE FÍSICO ACUMULADO)	210801 - AYAVIRI	PORCENTAJE	Muy Alta	2025	FISICO	0.00	0.00	97.00	98.00	99.00	100.00	0.00	0.00	0.00	0.00	0.00	0.00	100.00
					COSTEO.S/	0.00	0.00	200,539.00	200,539.00	200,539.00	200,539.00	0.00	0.00	0.00	0.00	0.00	0.00	0.00	802,156.00

AEI.01.15 - ATENCIÓN DE SALUD OPORTUNA PARA POBLACIÓN EN RIESGO POR CAUSAS EXTERNAS

CODIGO	ACTIVIDAD OPERATIVA	UBIGEO	U.M.	PRIORIDAD	PERIODO MULTIANUAL	PROGRAMACION MENSUAL												TOTAL ANUAL			
						META	01	02	03	04	05	06	07	08	09	10	11		12		
AOI00090200701	MEJORAMIENTO DE LA CAPACIDAD RESOLUTIVA DEL CENTRO DE SALUD COJATA I-4, DE LA MICRO RED COJATA, RED DE SALUD HUANCANÉ, DIRESA PUNO, DISTRITO DE COJATA - PROVINCIA DE HUANCANÉ - DEPARTAMENTO DE PUNO. CÓDIGO ÚNICO DE INVERSIONES: 2357092 (FUENTE SSI FORMATO 12-B: % AVANCE FÍSICO ACUMULADO)	210602 - COJATA	PORCENTAJE	Muy Alta	2025	FISICO	23.00	24.00	25.00	26.00	27.00	28.00	30.00	32.00	34.00	36.00	38.00	40.00	40.00		
					COSTEO.S/	221,469.75	221,469.75	221,469.75	221,469.75	221,469.75	221,469.75	221,469.75	221,469.75	221,469.75	221,469.75	221,469.75	221,469.75	221,469.75	2,657,637.00		
					2026	FISICO	41.00	45.00	50.00	55.00	60.00	65.00	69.00	74.00	82.00	87.00	95.00	99.00	99.00		
					COSTEO.S/	885,292.58	885,292.58	885,292.58	885,292.58	885,292.58	885,292.58	885,292.58	885,292.58	885,292.58	885,292.58	885,292.58	885,292.58	885,292.62	10,623,511.00		
					2027	FISICO	100.00	0.00	0.00	0.00	0.00	0.00	0.00	0.00	0.00	0.00	0.00	0.00	0.00	0.00	100.00
					COSTEO.S/	17,197.00	0.00	0.00	0.00	0.00	0.00	0.00	0.00	0.00	0.00	0.00	0.00	0.00	0.00	17,197.00	

POI MultiAnual con Programación Física y Costeo

AOI00090200702	MEJORAMIENTO DEL SERVICIO DE SALUD EN EL CENTRO DE SALUD PILCUYO DE LA MICRORRED PILCUYO, RED DE SALUD EL COLLAO, DEL DISTRITO DE PILCUYO - PROVINCIA DE EL COLLAO - DEPARTAMENTO DE PUNO. CÓDIGO ÚNICO DE INVERSIONES: 2451529 (FUENTE SSI FORMATO 12-B: % AVANCE FÍSICO ACUMULADO)	210503 - PILCUYO	PORCENTAJE	Muy Alta	2025	FISICO	40.00	45.00	50.00	55.00	60.00	65.00	70.00	75.00	80.00	85.00	90.00	92.00	92.00				
						COSTEO.S/	796,616.17	796,616.17	796,616.17	796,616.17	796,616.17	796,616.17	796,616.17	796,616.17	796,616.17	796,616.17	796,616.17	796,616.17	796,616.17	796,616.17	796,616.13	9,559,394.00	
					2026	FISICO	93.00	93.50	94.00	95.00	96.00	96.00	97.00	98.00	98.50	99.00	99.50	99.90	99.90				
						COSTEO.S/	199,154.00	199,154.00	199,154.00	199,154.00	199,154.00	199,154.00	199,154.00	199,154.00	199,154.00	199,154.00	199,154.00	199,154.00	199,154.00	199,154.00	199,154.00	199,154.00	2,389,848.00
					2027	FISICO	100.00	0.00	0.00	0.00	0.00	0.00	0.00	0.00	0.00	0.00	0.00	0.00	0.00	0.00	0.00	0.00	100.00
						COSTEO.S/	1.00	0.00	0.00	0.00	0.00	0.00	0.00	0.00	0.00	0.00	0.00	0.00	0.00	0.00	0.00	0.00	1.00
AOI00090200703	MEJORAMIENTO DEL SERVICIO DE SALUD EN EL CENTRO DE SALUD YANAPATA DE LA MICRO RED COPANI, RED DE SALUD YUNGUYO, DISTRITO DE YUNGUYO - PROVINCIA DE YUNGUYO - DEPARTAMENTO DE PUNO. CÓDIGO ÚNICO DE INVERSIONES: 2504553 (FUENTE SSI FORMATO 12-B: % AVANCE FÍSICO ACUMULADO)	211301 - YUNGUYO	PORCENTAJE	Muy Alta	2025	FISICO	34.00	38.00	42.00	47.00	50.00	55.00	60.00	70.00	80.00	85.00	90.00	93.00	93.00				
						COSTEO.S/	508,866.58	508,866.58	508,866.58	508,866.58	508,866.58	508,866.58	508,866.58	508,866.58	508,866.58	508,866.58	508,866.58	508,866.58	508,866.58	508,866.58	508,866.62	6,106,399.00	
					2026	FISICO	94.00	96.00	98.00	99.90	0.00	0.00	0.00	0.00	0.00	0.00	0.00	0.00	0.00	0.00	0.00	0.00	99.90
						COSTEO.S/	169,622.00	169,622.00	169,622.00	169,622.00	0.00	0.00	0.00	0.00	0.00	0.00	0.00	0.00	0.00	0.00	0.00	0.00	678,488.00
					2027	FISICO	100.00	0.00	0.00	0.00	0.00	0.00	0.00	0.00	0.00	0.00	0.00	0.00	0.00	0.00	0.00	0.00	100.00
						COSTEO.S/	1.00	0.00	0.00	0.00	0.00	0.00	0.00	0.00	0.00	0.00	0.00	0.00	0.00	0.00	0.00	0.00	1.00
AOI00090200712	MEJORAMIENTO DE LOS SERVICIOS DE SALUD DEL CENTRO DE SALUD ZEPITA, MICRO RED ZEPITA, RED DE SALUD CHUCUITO, DEL DISTRITO DE ZEPITA - PROVINCIA DE CHUCUITO - DEPARTAMENTO DE PUNO. CÓDIGO ÚNICO DE INVERSIONES: 2450812 (FUENTE SSI FORMATO 12-B: % AVANCE FÍSICO ACUMULADO)	210407 - ZEPITA	PORCENTAJE	Muy Alta	2025	FISICO	50.00	51.00	52.00	53.00	54.00	55.00	56.00	57.00	58.00	59.00	59.50	60.00	60.00				
						COSTEO.S/	335,169.00	335,169.00	335,169.00	335,169.00	335,169.00	335,169.00	335,169.00	335,169.00	335,169.00	335,169.00	335,169.00	335,169.00	335,169.00	335,169.00	335,169.00	335,169.00	4,022,028.00
AOI00090200766	MEJORAMIENTO Y AMPLIACIÓN DE LOS SERVICIOS DE SALUD DEL CENTRO DE SALUD LA REVOLUCIÓN (NIVEL I-4) DISTRITO DE SAN MIGUEL - PROVINCIA DE SAN ROMÁN - DEPARTAMENTO DE PUNO. CÓDIGO ÚNICO DE INVERSIONES: 2435272 (FUENTE SSI FORMATO 12-B: % AVANCE FÍSICO ACUMULADO)	211105 - SAN MIGUEL	PORCENTAJE	Muy Alta	2025	FISICO	20.00	22.00	25.00	28.00	30.00	32.00	35.00	38.00	40.00	43.00	46.00	50.00	50.00				
						COSTEO.S/	3,081,031.25	3,081,031.25	3,081,031.25	3,081,031.25	3,081,031.25	3,081,031.25	3,081,031.25	3,081,031.25	3,081,031.25	3,081,031.25	3,081,031.25	3,081,031.25	3,081,031.25	3,081,031.25	3,081,031.25	3,081,031.25	36,972,375.00
AOI00090200767	MEJORAMIENTO DE LOS SERVICIOS DE SALUD EN EL CENTRO DE SALUD PALCA DE LA LOCALIDAD DE PALCA DEL DISTRITO DE PALCA - PROVINCIA DE LAMPA - DEPARTAMENTO DE PUNO. CÓDIGO ÚNICO DE INVERSIONES: 2436751 (FUENTE SSI	210706 - PALCA	PORCENTAJE	Muy Alta	2025	FISICO	3.00	5.00	10.00	20.00	30.00	40.00	50.00	60.00	70.00	80.00	90.00	100.00	100.00				
						COSTEO.S/	1,744,440.67	1,744,440.67	1,744,440.67	1,744,440.67	1,744,440.67	1,744,440.67	1,744,440.67	1,744,440.67	1,744,440.67	1,744,440.67	1,744,440.67	1,744,440.67	20,933,288.00				

FORMATO 12-B: % AVANCE FÍSICO ACUMULADO)																					
AOI00090200768	MEJORAMIENTO Y AMPLIACIÓN DE LOS SERVICIOS DE SALUD DEL ESTABLECIMIENTO DE SALUD NIVEL I- 4 DE LA LOCALIDAD DE TARACO, DISTRITO DE TARACO - PROVINCIA DE HUANCANÉ - DEPARTAMENTO DE PUNO. CÓDIGO ÚNICO DE INVERSIONES: 2490087 (FUENTE SSI FORMATO 12-B: % AVANCE FÍSICO ACUMULADO)	210607 - TARACO	PORCENTAJE	Muy Alta	2025	FISICO	10.00	15.00	20.00	25.00	30.00	35.00	40.00	45.00	50.00	55.00	60.00	65.00	65.00		
						COSTEO.S/	2,987,877.08	2,987,877.08	2,987,877.08	2,987,877.08	2,987,877.08	2,987,877.08	2,987,877.08	2,987,877.08	2,987,877.08	2,987,877.08	2,987,877.08	2,987,877.08	2,987,877.08	2,987,877.08	2,987,877.12
AOI00090200769	MEJORAMIENTO DEL SERVICIO DE SALUD EN EL CENTRO DE SALUD SAN GABÁN, DISTRITO DE SAN GABÁN - PROVINCIA DE CARABAYA - DEPARTAMENTO DE PUNO. CÓDIGO ÚNICO DE INVERSIONES: 2517448 (FUENTE SSI FORMATO 12-B: % AVANCE FÍSICO ACUMULADO)	210309 - SAN GABAN	PORCENTAJE	Muy Alta	2025	FISICO	48.00	50.00	52.00	54.00	56.00	58.00	60.00	62.00	64.00	66.00	68.00	70.00	70.00		
					COSTEO.S/	333,333.33	333,333.33	333,333.33	333,333.33	333,333.33	333,333.33	333,333.33	333,333.33	333,333.33	333,333.33	333,333.33	333,333.33	333,333.33	333,333.37	4,000,000.00	
					2026	FISICO	72.00	74.00	76.00	78.00	80.00	82.00	84.00	86.00	88.00	90.00	92.00	94.00	94.00		
					COSTEO.S/	416,666.67	416,666.67	416,666.67	416,666.67	416,666.67	416,666.67	416,666.67	416,666.67	416,666.67	416,666.67	416,666.67	416,666.67	416,666.67	416,666.63	5,000,000.00	
2027	FISICO	95.00	97.00	98.00	100.00	0.00	0.00	0.00	0.00	0.00	0.00	0.00	0.00	0.00	0.00	0.00	0.00	100.00			
	COSTEO.S/	156,124.75	156,124.75	156,124.75	156,124.75	0.00	0.00	0.00	0.00	0.00	0.00	0.00	0.00	0.00	0.00	0.00	0.00	624,499.00			
AOI00090200843	MEJORAMIENTO DE LA CAPACIDAD RESOLUTIVA DEL CENTRO DE SALUD COATA I-3 DE LA MICRORED JAE, RED DE SALUD PUNO - DIRESA PUNO, - DISTRITO DE COATA - PROVINCIA DE PUNO - REGIÓN PUNO. CÓDIGO ÚNICO DE INVERSIONES: 2357091 (FUENTE SSI FORMATO 12-B: % AVANCE FÍSICO ACUMULADO)	210107 - COATA	PORCENTAJE	Muy Alta	2025	FISICO	6.00	8.00	10.00	12.00	15.00	20.00	22.00	25.00	28.00	30.00	32.00	35.00	35.00		
					COSTEO.S/	490,942.00	490,942.00	490,942.00	490,942.00	490,942.00	490,942.00	490,942.00	490,942.00	490,942.00	490,942.00	490,942.00	490,942.00	490,942.00	490,942.00	5,891,304.00	
					2026	FISICO	36.00	37.00	38.00	39.00	40.00	41.00	43.00	45.00	50.00	55.00	60.00	62.00	62.00		
					COSTEO.S/	490,942.00	490,942.00	490,942.00	490,942.00	490,942.00	490,942.00	490,942.00	490,942.00	490,942.00	490,942.00	490,942.00	490,942.00	490,942.00	490,942.00	5,891,304.00	
2027	FISICO	63.00	65.00	68.00	70.00	75.00	80.00	85.00	90.00	94.00	96.00	98.00	100.00	100.00							
	COSTEO.S/	654,589.33	654,589.33	654,589.33	654,589.33	654,589.33	654,589.33	654,589.33	654,589.33	654,589.33	654,589.33	654,589.33	654,589.33	654,589.37	7,855,072.00						
AOI00090200966	MEJORAMIENTO DE LA CAPACIDAD RESOLUTIVA DEL PUESTO DE SALUD DE AYMAÑA DEL CENTRO POBLADO DE AYMAÑA, DISTRITO DE CORANI - CARABAYA - PUNO. CÓDIGO ÚNICO DE INVERSIONES: 2308220 (FUENTE SSI FORMATO 12-B: % AVANCE FÍSICO ACUMULADO)	210305 - CORANI	PORCENTAJE	Muy Alta	2025	FISICO	50.00	53.00	55.00	60.00	65.00	70.00	75.00	80.00	85.00	90.00	95.00	100.00	100.00		
						COSTEO.S/	373,323.00	373,323.00	373,323.00	373,323.00	373,323.00	373,323.00	373,323.00	373,323.00	373,323.00	373,323.00	373,323.00	373,323.00	373,323.00	373,323.00	4,479,876.00
AOI00090200974	MEJORAMIENTO Y AMPLIACION DE LOS SERVICIOS DE SALUD DEL HOSPITAL CARLOS CORNEJO ROSELLO VIZCARDO DE LA CIUDAD DE AZANGARO, DISTRITO Y PROVINCIA DE AZANGARO, DEPARTAMENTO DE PUNO. CÓDIGO ÚNICO DE INVERSIONES: 2380088 (FUENTE SSI FORMATO 12-B: % AVANCE FÍSICO ACUMULADO)	210201 - AZANGARO	PORCENTAJE	Muy Alta	2025	FISICO	3.00	3.50	3.80	4.00	4.20	4.50	4.80	5.00	5.20	5.50	5.80	6.00	6.00		
					COSTEO.S/	333,333.33	333,333.33	333,333.33	333,333.33	333,333.33	333,333.33	333,333.33	333,333.33	333,333.33	333,333.33	333,333.33	333,333.33	333,333.37	4,000,000.00		
					2026	FISICO	6.30	6.50	6.80	7.00	7.20	7.50	7.80	8.00	8.50	9.00	9.50	10.00	10.00		
					COSTEO.S/	416,666.67	416,666.67	416,666.67	416,666.67	416,666.67	416,666.67	416,666.67	416,666.67	416,666.67	416,666.67	416,666.67	416,666.67	416,666.63	5,000,000.00		
2027	FISICO	10.50	11.00	11.50	12.00	12.50	13.00	13.50	14.00	14.50	15.00	15.50	16.00	16.00							

POI MultiAnual con Programación Física y Costeo

AVANCE FISICO ACUMULADO)					COSTEO.S/	833,333.33	833,333.33	833,333.33	833,333.33	833,333.33	833,333.33	833,333.33	833,333.33	833,333.33	833,333.37	10,000,000.00					
AOI00090200975	MEJORAMIENTO Y AMPLIACION DE LOS SERVICIOS DE SALUD DEL ESTABLECIMIENTO DE SALUD OLLARAYA, DISTRITO DE OLLARAYA - PROVINCIA DE YUNGUYO - DEPARTAMENTO DE PUNO. CÓDIGO ÚNICO DE INVERSIONES: 2570943 (FUENTE SSI FORMATO 12-B: % AVANCE FISICO ACUMULADO)	211305 - OLLARAYA	PORCENTAJE	Muy Alta	2025	FISICO	30.00	32.00	35.00	38.00	42.00	50.00	60.00	70.00	80.00	90.00	92.00				
					COSTEO.S/	783,289.33	783,289.33	783,289.33	783,289.33	783,289.33	783,289.33	783,289.33	783,289.33	783,289.33	783,289.33	783,289.37	9,399,472.00				
					2026	FISICO	93.00	93.50	94.00	94.50	95.00	95.50	96.00	96.50	97.00	98.00	99.00	99.90	99.90		
					COSTEO.S/	87,032.08	87,032.08	87,032.08	87,032.08	87,032.08	87,032.08	87,032.08	87,032.08	87,032.08	87,032.08	87,032.08	87,032.08	87,032.12	1,044,385.00		
					2027	FISICO	100.00	0.00	0.00	0.00	0.00	0.00	0.00	0.00	0.00	0.00	0.00	0.00	0.00	0.00	100.00
					COSTEO.S/	1.00	0.00	0.00	0.00	0.00	0.00	0.00	0.00	0.00	0.00	0.00	0.00	0.00	0.00	1.00	
AOI00090200994	AMPLIACION Y MEJORAMIENTO DE LA CAPACIDAD RESOLUTIVA DEL PUESTO DE SALUD CHARAMAYA, MICRORRED DE MAÑAZO - REDESS PUNO. CÓDIGO ÚNICO DE INVERSIONES: 2190613 (FUENTE SSI FORMATO 12-B: % AVANCE FISICO ACUMULADO)	210109 - MANAZO	PORCENTAJE	Muy Alta	2025	FISICO	0.00	0.00	100.00	0.00	0.00	0.00	0.00	0.00	0.00	0.00	0.00	100.00			
					COSTEO.S/	0.00	0.00	125,563.00	0.00	0.00	0.00	0.00	0.00	0.00	0.00	0.00	0.00	0.00	125,563.00		
AOI00090200995	MEJORAMIENTO Y AMPLIACION DE LA CAPACIDAD RESOLUTIVA DEL PUESTO DE SALUD TOLAPALCA, MICRORRED MAÑAZO - PUNO. CÓDIGO ÚNICO DE INVERSIONES: 2190612. (FUENTE SSI FORMATO 12-B: % AVANCE FISICO ACUMULADO)	210109 - MANAZO	PORCENTAJE	Muy Alta	2025	FISICO	0.00	0.00	100.00	0.00	0.00	0.00	0.00	0.00	0.00	0.00	0.00	100.00			
					COSTEO.S/	0.00	0.00	11,445.00	0.00	0.00	0.00	0.00	0.00	0.00	0.00	0.00	0.00	0.00	11,445.00		
AOI00090201016	MEJORAMIENTO Y AMPLIACION DE LOS SERVICIOS DE SALUD EN EL ESTABLECIMIENTO DE SALUD UMACHIRI CATEGORIA I-2 DEL DISTRITO DE UMACHIRI - PROVINCIA DE MELGAR - DEPARTAMENTO DE PUNO. CÓDIGO ÚNICO DE INVERSIONES: 2494039 (FUENTE SSI FORMATO 12-B: % AVANCE FISICO ACUMULADO)	210809 - UMACHIRI	PORCENTAJE	Muy Alta	2025	FISICO	0.00	0.00	50.00	55.00	60.00	65.00	70.00	80.00	85.00	90.00	95.00	100.00	100.00		
					COSTEO.S/	0.00	0.00	257,910.10	257,910.10	257,910.10	257,910.10	257,910.10	257,910.10	257,910.10	257,910.10	257,910.10	257,910.10	257,910.10	257,910.10	2,579,101.00	
AOI00090201018	MEJORAMIENTO DE LOS SERVICIOS DE SALUD DEL CENTRO DE SALUD COPANI DE LA MICRO RED COPANI, RED DE SALUD YUNGUYO, DISTRITO DE COPANI - PROVINCIA DE YUNGUYO - DEPARTAMENTO DE PUNO. CÓDIGO ÚNICO DE INVERSIONES: 2470517 (FUENTE SSI FORMATO 12-B: % AVANCE FISICO ACUMULADO)	211303 - COPANI	PORCENTAJE	Muy Alta	2025	FISICO	0.00	3.00	4.00	5.00	6.00	7.00	8.00	9.00	10.00	11.00	12.00	13.00	13.00		
					COSTEO.S/	0.00	181,818.18	181,818.18	181,818.18	181,818.18	181,818.18	181,818.18	181,818.18	181,818.18	181,818.18	181,818.18	181,818.18	181,818.20	2,000,000.00		
					2026	FISICO	14.00	15.00	16.00	17.00	18.00	19.00	20.00	21.00	22.00	23.00	24.00	25.00	25.00	25.00	
					COSTEO.S/	0.00	181,818.18	181,818.18	181,818.18	181,818.18	181,818.18	181,818.18	181,818.18	181,818.18	181,818.18	181,818.18	181,818.18	181,818.20	2,000,000.00		
					2027	FISICO	26.00	27.00	28.00	29.00	30.00	31.00	32.00	33.00	34.00	35.00	36.00	37.00	37.00	37.00	
					COSTEO.S/	243,001.42	243,001.42	243,001.42	243,001.42	243,001.42	243,001.42	243,001.42	243,001.42	243,001.42	243,001.42	243,001.42	243,001.42	243,001.38	2,916,017.00		

AOI00090201022	MEJORAMIENTO DE LA CAPACIDAD RESOLUTIVA DEL CENTRO DE SALUD LA RINCONADA CATEGORIA I-4, DISTRITO DE ANANEA, PROVINCIA DE SAN ANTONIO DE PUTINA - PUNO. CÓDIGO ÚNICO DE INVERSIONES: 2166678 (FUENTE SSI FORMATO 12-B: % AVANCE FISICO ACUMULADO)	211002 - ANANEA	PORCENTAJE	Muy Alta	2025	FISICO	0.00	0.00	0.00	2.00	3.00	4.00	0.00	0.00	0.00	0.00	0.00	0.00	0.00	4.00			
						COSTEO.S/	0.00	0.00	0.00	66,666.66	66,666.67	66,666.67	0.00	0.00	0.00	0.00	0.00	0.00	0.00	0.00	0.00	200,000.00	
					2026	FISICO	5.00	10.00	12.00	15.00	18.00	20.00	22.00	25.00	28.00	30.00	33.00	35.00	35.00				
						COSTEO.S/	232,500.00	232,500.00	232,500.00	232,500.00	232,500.00	232,500.00	232,500.00	232,500.00	232,500.00	232,500.00	232,500.00	232,500.00	232,500.00	232,500.00	232,500.00	232,500.00	2,790,000.00
					2027	FISICO	36.00	38.00	40.00	45.00	50.00	55.00	60.00	65.00	70.00	80.00	90.00	100.00	100.00				
						COSTEO.S/	490,996.92	490,996.92	490,996.92	490,996.92	490,996.92	490,996.92	490,996.92	490,996.92	490,996.92	490,996.92	490,996.92	490,996.92	490,996.92	490,996.88	5,891,963.00		
AOI00090201037	MEJORAMIENTO DE LOS SERVICIOS DEL CENTRO DE SALUD ESTRATEGICO SIMÓN BOLÍVAR CATEGORIA I-4 RED DE SALUD PUNO, DISTRITO PUNO - PROVINCIA DE PUNO - REGIÓN PUNO DISTRITO DE PUNO - PROVINCIA DE PUNO - DEPARTAMENTO DE PUNO. CÓDIGO ÚNICO DE INVERSIONES: 2357089 (FUENTE SSI FORMATO 12-B: % AVANCE FISICO ACUMULADO)	210101 - PUNO	PORCENTAJE	Muy Alta	2025	FISICO	5.00	10.00	15.00	20.00	25.00	30.00	35.00	40.00	45.00	50.00	55.00	60.00	60.00				
						COSTEO.S/	1,069,385.08	1,069,385.08	1,069,385.08	1,069,385.08	1,069,385.08	1,069,385.08	1,069,385.08	1,069,385.08	1,069,385.08	1,069,385.08	1,069,385.08	1,069,385.08	1,069,385.12	12,832,621.00			
					2026	FISICO	63.00	65.00	68.00	70.00	71.00	72.00	73.00	74.00	75.00	76.00	77.00	78.00	78.00				
						COSTEO.S/	267,346.25	267,346.25	267,346.25	267,346.25	267,346.25	267,346.25	267,346.25	267,346.25	267,346.25	267,346.25	267,346.25	267,346.25	267,346.25	267,346.25	3,208,155.00		
					2027	FISICO	80.00	82.00	84.00	86.00	25.00	90.00	92.00	94.00	96.00	98.00	99.00	100.00	100.00				
						COSTEO.S/	407,466.42	407,466.42	407,466.42	407,466.42	407,466.42	407,466.42	407,466.42	407,466.42	407,466.42	407,466.42	407,466.42	407,466.42	407,466.38	4,889,597.00			
AOI00090201052	CONSTRUCCION DE CONSULTORIO; ADQUISICION DE EQUIPOS BIOMEDICOS Y MOBILIARIO CLINICO; EN EL(LA) HOSPITAL SANDIA DISTRITO DE SANDIA, PROVINCIA SANDIA, DEPARTAMENTO PUNO. CÓDIGO ÚNICO DE INVERSIONES: 2599489 (FUENTE SSI FORMATO 12-B: 5 AVANCE FISICO ACUMULADO)	211201 - SANDIA	PORCENTAJE	Muy Alta	2025	FISICO	0.00	0.00	2.00	3.00	4.00	0.00	0.00	0.00	0.00	0.00	0.00	0.00	4.00				
						COSTEO.S/	0.00	0.00	33,333.33	33,333.33	33,333.34	0.00	0.00	0.00	0.00	0.00	0.00	0.00	0.00	100,000.00			
					2026	FISICO	4.00	10.00	15.00	25.00	35.00	45.00	55.00	65.00	75.00	85.00	95.00	99.00	99.00				
						COSTEO.S/	500,000.00	500,000.00	500,000.00	500,000.00	500,000.00	500,000.00	500,000.00	500,000.00	500,000.00	500,000.00	500,000.00	500,000.00	500,000.00	6,000,000.00			
					2027	FISICO	100.00	0.00	0.00	0.00	0.00	0.00	0.00	0.00	0.00	0.00	0.00	0.00	0.00	100.00			
						COSTEO.S/	57,622.00	0.00	0.00	0.00	0.00	0.00	0.00	0.00	0.00	0.00	0.00	0.00	0.00	57,622.00			
AOI00090201069	AMPLIACION Y MEJORAMIENTO DE LOS SERVICIOS DE SALUD DEL PUESTO DE SALUD QUILCAPUNCU - MICRO RED PUTINA, DISTRITO DE QUILCAPUNCU, PROVINCIA DE SAN ANTONIO DE PUTINA - PUNO. CÓDIGO ÚNICO DE INVERSIONES: 2334606 (FUENTE SSI FORMATO 12-B: % AVANCE FISICO ACUMULADO)	211004 - QUILCAPUNCU	PORCENTAJE	Muy Alta	2025	FISICO	3.00	10.00	20.00	30.00	40.00	50.00	60.00	70.00	80.00	90.00	95.00	100.00	100.00				
						COSTEO.S/	234,630.58	234,630.58	234,630.58	234,630.58	234,630.58	234,630.58	234,630.58	234,630.58	234,630.58	234,630.58	234,630.58	234,630.62	2,815,567.00				

OEI.02 - MEJORAR LOS NIVELES DE LOGROS DE APRENDIZAJE EN LOS (AS) ESTUDIANTES DE EDUCACIÓN BÁSICA; TÉCNICO PRODUCTIVO Y NO UNIVERSITARIA

AEI.02.01 - SERVICIOS DE EDUCACIÓN OPORTUNA; INTEGRAL Y DE CALIDAD A LA POBLACIÓN DE EDUCACIÓN BÁSICA

CODIGO	ACTIVIDAD OPERATIVA	UBIGEO	U.M.	PRIORIDAD	PERIODO MULTIANUAL	PROGRAMACION MENSUAL												TOTAL ANUAL	
						META	01	02	03	04	05	06	07	08	09	10	11		12
AOI00090200773	MEJORAMIENTO Y AMPLIACION DEL SERVICIOS DE EDUCACION BASICA EN EL NIVEL PRIMARIO DE LA IEP N° 72169 TAMBILLO, IEP 500 000 3 000 000 6 271 030	210307 - ITUATA	PORCENTAJE	Muy Alta	2025	FISICO	32.00	31.00	32.00	33.00	34.00	35.00	36.00	38.00	42.00	44.00	46.00	48.00	48.00
						COSTEO.S/	166,666.67	166,666.67	166,666.67	166,666.67	166,666.67	166,666.67	166,666.67	166,666.67	166,666.67	166,666.67	166,666.67	166,666.67	166,666.67
					2026	FISICO	50.00	53.00	56.00	59.00	62.00	65.00	70.00	75.00	80.00	85.00	90.00	95.00	95.00

	Nº 72175 TAYACCUCHO, IEP Nº 72188 QUETY, IEP Nº 72642 MALLCUAPO, IEP Nº 72749 CALASUCA DEL DISTRITO DE ITUATA PROVINCIA DE CARABAYA. CÓDIGO ÚNICO DE INVERSIONES: 2417765 (FUENTE SSI FORMATO 12-B: % AVANCE FÍSICO ACUMULADO)				2027	COSTEO.S/	428,820.75	428,820.75	428,820.75	428,820.75	428,820.75	428,820.75	428,820.75	428,820.75	428,820.75	428,820.75	428,820.75	5,145,849.00	
						FISICO	96.00	97.00	98.00	99.00	100.00	0.00	0.00	0.00	0.00	0.00	0.00	100.00	
						COSTEO.S/	525,036.20	525,036.20	525,036.20	525,036.20	525,036.20	0.00	0.00	0.00	0.00	0.00	0.00	2,625,181.00	
AOI00090200793	INSTALACION DEL SERVICIO EDUCATIVO DE LA INSTITUCION EDUCATIVA SECUNDARIA SANTA MONICA EN EL DISTRITO DE JULIACA, PROVINCIA DE SAN ROMAN - PUNO. CÓDIGO ÚNICO DE INVERSIONES: 2194501 (FUENTE SSI FORMATO 12-B: % AVANCE FÍSICO ACUMULADO)	210101 - PUNO	PORCENTAJE	Muy Alta	2025	FISICO	100.00	0.00	0.00	0.00	0.00	0.00	0.00	0.00	0.00	0.00	0.00	100.00	
						COSTEO.S/	84,093.00	0.00	0.00	0.00	0.00	0.00	0.00	0.00	0.00	0.00	0.00	84,093.00	
AOI00090200795	MEJORAMIENTO DEL SERVICIO EDUCATIVO EN LAS INSTITUCIONES EDUCATIVAS PRIMARIAS N 70511, N 70815 Y N 72637, DISTRITO DE ORURILLO - MELGAR - PUNO. CÓDIGO ÚNICO DE INVERSIONES: 2301117 (FUENTE SSI FORMATO 12-B: % AVANCE FÍSICO ACUMULADO)	210101 - PUNO	PORCENTAJE	Muy Alta	2025	FISICO	75.00	78.00	80.00	0.00	0.00	0.00	0.00	0.00	0.00	0.00	0.00	80.00	
						COSTEO.S/	89,855.66	89,855.67	89,855.67	0.00	0.00	0.00	0.00	0.00	0.00	0.00	0.00	269,567.00	
AOI00090200812	MEJORAMIENTO DEL SERVICIO EDUCATIVO DE NIVEL SECUNDARIO EN LA I.E. - A - 28 PERU BIRF CENTRO POBLADO DE AZANGARO - DISTRITO DE AZANGARO - PROVINCIA DE AZANGARO - REGIÓN PUNO. CÓDIGO ÚNICO DE INVERSIONES: 2393398 (FUENTE SSI FORMATO 12-B: % AVANCE FÍSICO ACUMULADO)	210201 - AZANGARO	PORCENTAJE	Muy Alta	2025	FISICO	5.00	10.00	15.00	20.00	25.00	30.00	35.00	40.00	45.00	50.00	55.00	60.00	60.00
						COSTEO.S/	833,333.33	833,333.33	833,333.33	833,333.33	833,333.33	833,333.33	833,333.33	833,333.33	833,333.33	833,333.33	833,333.33	833,333.37	10,000,000.00
					2026	FISICO	65.00	68.00	70.00	72.00	74.00	76.00	78.00	80.00	85.00	90.00	95.00	100.00	100.00
						COSTEO.S/	1,181,590.92	1,181,590.92	1,181,590.92	1,181,590.92	1,181,590.92	1,181,590.92	1,181,590.92	1,181,590.92	1,181,590.92	1,181,590.92	1,181,590.92	1,181,590.88	14,179,091.00
AOI00090200814	MEJORAMIENTO DE LOS SERVICIOS DE EDUCACIÓN SECUNDARIA EN LA INSTITUCIÓN EDUCATIVA PÚBLICA MILITAR "INCA MANCO CAPAC", CENTRO POBLADO DE TOTORANI - DISTRITO DE PUNO - PROVINCIA DE PUNO - REGIÓN PUNO. CÓDIGO ÚNICO DE INVERSIONES: 2384978 (FUENTE SSI FORMATO 12-B: % AVANCE FÍSICO ACUMULADO)	210101 - PUNO	PORCENTAJE	Muy Alta	2025	FISICO	4.00	5.00	6.00	7.00	8.00	9.00	10.00	11.00	12.00	13.00	14.00	15.00	15.00
						COSTEO.S/	333,333.33	333,333.33	333,333.33	333,333.33	333,333.33	333,333.33	333,333.33	333,333.33	333,333.33	333,333.33	333,333.33	333,333.37	4,000,000.00
					2026	FISICO	16.00	17.00	18.00	19.00	20.00	21.00	22.00	23.00	24.00	25.00	26.00	27.00	27.00
						COSTEO.S/	416,666.67	416,666.67	416,666.67	416,666.67	416,666.67	416,666.67	416,666.67	416,666.67	416,666.67	416,666.67	416,666.67	416,666.63	5,000,000.00
					2027	FISICO	28.00	30.00	34.00	38.00	42.00	46.00	50.00	55.00	65.00	70.00	75.00	80.00	80.00
						COSTEO.S/	1,967,155.42	1,967,155.42	1,967,155.42	1,967,155.42	1,967,155.42	1,967,155.42	1,967,155.42	1,967,155.42	1,967,155.42	1,967,155.42	1,967,155.42	1,967,155.38	23,605,865.00
AOI00090200815	MEJORAMIENTO DE LOS SERVICIOS	210407 - ZEPITA	PORCENTAJE	Muy Alta	2025	FISICO	22.00	23.00	24.00	26.00	28.00	30.00	32.00	34.00	36.00	38.00	40.00	42.00	42.00

	EDUCATIVOS DE LA I.E.S. MANUEL GONZALES PRADA, CENTRO POBLADO DE ISANI - DISTRITO DE ZEPITA - PROVINCIA DE CHUCUITO - REGIÓN PUNO. CÓDIGO ÚNICO DE INVERSIONES: 2344324 (FUENTE SSI FORMATO 12-B: % AVANCE FÍSICO ACUMULADO)				COSTEO.S/	186,373.08	186,373.08	186,373.08	186,373.08	186,373.08	186,373.08	186,373.08	186,373.08	186,373.08	186,373.12	2,236,477.00								
AOI00090200816	MEJORAMIENTO DEL SERVICIO EDUCATIVO DE LA I.E.S. LAS MERCEDES DE LA CIUDAD DE JULIACA - DISTRITO DE JULIACA - PROVINCIA DE SAN ROMAN - DEPARTAMENTO DE PUNO. CÓDIGO ÚNICO DE INVERSIONES: 2385673 (FUENTE SSI FORMATO 12-B: % AVANCE FÍSICO ACUMULADO)	211101 - JULIACA	PORCENTAJE	Muy Alta	2025	FISICO	5.00	5.20	5.30	5.40	5.50	6.00	6.50	7.00	7.50	8.00	8.50	9.00	9.00					
						COSTEO.S/	166,666.67	166,666.67	166,666.67	166,666.67	166,666.67	166,666.67	166,666.67	166,666.67	166,666.67	166,666.67	166,666.67	166,666.67	166,666.67	166,666.67	166,666.67	166,666.67	2,000,000.00	
					2026	FISICO	10.00	10.50	10.80	11.00	11.50	12.00	12.50	13.00	14.00	15.00	16.00	17.00	17.00					
						COSTEO.S/	250,000.00	250,000.00	250,000.00	250,000.00	250,000.00	250,000.00	250,000.00	250,000.00	250,000.00	250,000.00	250,000.00	250,000.00	250,000.00	250,000.00	250,000.00	250,000.00	250,000.00	3,000,000.00
AOI00090200817	MEJORAMIENTO DEL SERVICIO EDUCATIVO EN LA I.E.S. JOSE ANTONIO ENCINAS FRANCO, CENTRO POBLADO DE LECHEMAYO DEL DISTRITO DE SAN GABAN - PROVINCIA DE CARABAYA - DEPARTAMENTO DE PUNO. CÓDIGO ÚNICO DE INVERSIONES: 2344253 (FUENTE SSI FORMATO 12-B: % AVANCE FÍSICO ACUMULADO)	210309 - SAN GABAN	PORCENTAJE	Muy Alta	2025	FISICO	100.00	0.00	0.00	0.00	0.00	0.00	0.00	0.00	0.00	0.00	0.00	0.00	0.00	100.00				
						COSTEO.S/	11,238.00	0.00	0.00	0.00	0.00	0.00	0.00	0.00	0.00	0.00	0.00	0.00	0.00	0.00	0.00	0.00	11,238.00	
AOI00090200866	MEJORAMIENTO DEL SERVICIO EDUCATIVO EN LA IES POLITÉCNICO REGIONAL LOS ANDES, DISTRITO DE JULIACA, PROVINCIA DE SAN ROMAN - PUNO. CÓDIGO ÚNICO DE INVERSIONES: 2284935 (FUENTE SSI FORMATO 12-B: % AVANCE FÍSICO ACUMULADO)	211101 - JULIACA	PORCENTAJE	Muy Alta	2025	FISICO	3.00	4.00	5.00	6.00	7.00	8.00	10.00	15.00	20.00	25.00	30.00	35.00	35.00					
						COSTEO.S/	1,000,000.00	1,000,000.00	1,000,000.00	1,000,000.00	1,000,000.00	1,000,000.00	1,000,000.00	1,000,000.00	1,000,000.00	1,000,000.00	1,000,000.00	1,000,000.00	1,000,000.00	1,000,000.00	1,000,000.00	12,000,000.00		
					2026	FISICO	38.00	39.00	41.00	43.00	47.00	50.00	60.00	65.00	70.00	75.00	80.00	85.00	85.00					
						COSTEO.S/	1,958,784.42	1,958,784.42	1,958,784.42	1,958,784.42	1,958,784.42	1,958,784.42	1,958,784.42	1,958,784.42	1,958,784.42	1,958,784.42	1,958,784.42	1,958,784.42	1,958,784.42	1,958,784.38	23,505,413.00			
AOI00090200887	MEJORAMIENTO Y AMPLIACIÓN DEL SERVICIO EDUCATIVO DEL NIVEL PRIMARIA DE LA I.E. N° 70316 SAGRADO CORAZÓN DE JESUS DISTRITO DE ILAVE - PROVINCIA DE EL COLLAO - DEPARTAMENTO DE PUNO. CÓDIGO ÚNICO DE INVERSIONES: 2525250 (FUENTE SSI FORMATO 12-B: % AVANCE FÍSICO ACUMULADO)	210501 - ILAVE	PORCENTAJE	Muy Alta	2025	FISICO	22.00	23.00	24.00	26.00	28.00	30.00	32.00	34.00	36.00	38.00	40.00	42.00	42.00					
						COSTEO.S/	303,709.92	303,709.92	303,709.92	303,709.92	303,709.92	303,709.92	303,709.92	303,709.92	303,709.92	303,709.92	303,709.92	303,709.92	303,709.92	303,709.88	3,644,519.00			
					2026	FISICO	45.00	50.00	55.00	60.00	65.00	70.00	75.00	80.00	85.00	90.00	95.00	98.00	98.00					
						COSTEO.S/	878,470.17	878,470.17	878,470.17	878,470.17	878,470.17	878,470.17	878,470.17	878,470.17	878,470.17	878,470.17	878,470.17	878,470.17	878,470.17	878,470.13	10,541,642.00			
AOI00090200941	MEJORAMIENTO SERVICIO EDUCATIVO EN LA IES. 32 MARIANO H. CORNEJO	211101 - JULIACA	PORCENTAJE	Muy Alta	2025	FISICO	2.00	3.00	4.00	5.00	6.00	7.00	8.00	9.00	10.00	11.00	12.00	13.00	13.00					
						COSTEO.S/	166,666.67	166,666.67	166,666.67	166,666.67	166,666.67	166,666.67	166,666.67	166,666.67	166,666.67	166,666.67	166,666.67	166,666.67	166,666.67	166,666.67	166,666.67	2,000,000.00		
					2026	FISICO	14.00	15.00	16.00	17.00	18.00	19.00	20.00	22.00	24.00	26.00	28.00	30.00	30.00					

	DE LA LOCALIDAD DE JULIACA, DISTRITO JULIACA - SAN ROMÁN - PUNO. CÓDIGO ÚNICO DE INVERSIONES: 2357322 (FUENTE SSI FORMATO 12-B: % AVANCE FÍSICO ACUMULADO)				2027	COSTEO.S/	498,796.08	498,796.08	498,796.08	498,796.08	498,796.08	498,796.08	498,796.08	498,796.08	498,796.08	498,796.08	498,796.12	5,985,553.00	
						FISICO	31.00	34.00	37.00	40.00	45.00	50.00	54.00	57.00	60.00	63.00	65.00	67.00	67.00
						COSTEO.S/	1,231,497.00	1,231,497.00	1,231,497.00	1,231,497.00	1,231,497.00	1,231,497.00	1,231,497.00	1,231,497.00	1,231,497.00	1,231,497.00	1,231,497.00	14,777,964.00	
AOI00090200950	MEJORAMIENTO DEL SERVICIO EDUCATIVO DEL NIVEL SECUNDARIA DE LA I.E.S. TARACO DEL DISTRITO DE TARACO - HUANCANE - PUNO. CÓDIGO ÚNICO DE INVERSIONES: 2467893 (FUENTE SSI FORMATO 12-B: % AVANCE FÍSICO ACUMULADO)	210607 - TARACO	PORCENTAJE	Muy Alta	2025	FISICO	100.00	0.00	0.00	0.00	0.00	0.00	0.00	0.00	0.00	0.00	0.00	0.00	100.00
						COSTEO.S/	32,660.00	0.00	0.00	0.00	0.00	0.00	0.00	0.00	0.00	0.00	0.00	0.00	32,660.00
AOI00090200958	MEJORAMIENTO SERVICIO INTEGRAL DE LA INSTITUCION EDUCATIVA SECUNDARIA INDUSTRIAL PERÚ BIRF, DISTRITO DE SAN MIGUEL - SAN ROMAN - PUNO. CÓDIGO ÚNICO DE INVERSIONES: 2411336 (FUENTE SSI FORMATO 12-B: % AVANCE FÍSICO ACUMULADO)	211105 - SAN MIGUEL	PORCENTAJE	Muy Alta	2025	FISICO	68.00	70.00	72.00	74.00	76.00	78.00	80.00	82.00	84.00	86.00	88.00	90.00	90.00
						COSTEO.S/	735,513.33	735,513.33	735,513.33	735,513.33	735,513.33	735,513.33	735,513.33	735,513.33	735,513.33	735,513.33	735,513.33	735,513.37	8,826,160.00
					2026	FISICO	92.00	95.00	98.00	100.00	0.00	0.00	0.00	0.00	0.00	0.00	0.00	0.00	100.00
						COSTEO.S/	263,889.50	263,889.50	263,889.50	263,889.50	0.00	0.00	0.00	0.00	0.00	0.00	0.00	0.00	1,055,558.00
AOI00090200996	MEJORAMIENTO DE LOS SERVICIOS EDUCATIVOS EN LA INSTITUCION EDUCATIVA SECUNDARIA DANTE NAVA DEL CENTRO POBLADO SANTA CRUZ DE PUNA AYLLU, DISTRITO DE PATAMBUCO, PROVINCIA DE SANDIA, REGION PUNO. CÓDIGO ÚNICO DE INVERSIONES: 2194989 (FUENTE SSI FORMATO 12-B: % AVANCE FÍSICO ACUMULADO)	211204 - PATAMBUCO	PORCENTAJE	Muy Alta	2025	FISICO	0.00	0.00	100.00	0.00	0.00	0.00	0.00	0.00	0.00	0.00	0.00	0.00	100.00
						COSTEO.S/	0.00	0.00	1.00	0.00	0.00	0.00	0.00	0.00	0.00	0.00	0.00	0.00	1.00
AOI00090201006	MEJORAMIENTO DEL SERVICIO EDUCATIVO EN LA I.E.S FRANCISCO BOLOGNESI DEL CENTRO POBLADO DE SULLKA CERCADO - DISTRITO DE HUAYRAPATA - PROVINCIA DE MOHO - REGION PUNO. CÓDIGO ÚNICO DE INVERSIONES: 2211186 (FUENTE SSI FORMATO 12-B: % AVANCE FÍSICO ACUMULADO)	210903 - HUAYRAPATA	PORCENTAJE	Muy Alta	2025	FISICO	0.00	0.00	0.00	100.00	0.00	0.00	0.00	0.00	0.00	0.00	0.00	0.00	100.00
						COSTEO.S/	0.00	0.00	0.00	1.00	0.00	0.00	0.00	0.00	0.00	0.00	0.00	0.00	1.00
AOI00090201008	MEJORAMIENTO DE LOS SERVICIOS EDUCATIVOS DE LA INSTITUCION EDUCATIVA PRIMARIA N 72659 DE AYAVIRI, DISTRITO DE AYAVIRI, PROVINCIA DE MELGAR - PUNO. CÓDIGO ÚNICO DE	210801 - AYAVIRI	PORCENTAJE	Muy Alta	2025	FISICO	0.00	0.00	0.00	100.00	0.00	0.00	0.00	0.00	0.00	0.00	0.00	0.00	100.00
						COSTEO.S/	0.00	0.00	0.00	52,102.00	0.00	0.00	0.00	0.00	0.00	0.00	0.00	0.00	52,102.00

	INVERSIONES: 2250558 8FUENTE SSI FORMATO 12-B: % AVANCE FISICO ACUMULADO)																			
AOI00090201010	MEJORAMIENTO DEL SERVICIO DE EDUCACION SECUNDARIA EN LA IE JULIO GABANCHO ENRIQUEZ DE LA CIUDAD DE MACUSANI, DISTRITO DE MACUSANI, PROVINCIA DE CARABAYA - PUNO. CÓDIGO ÚNICO DE INVERSIONES: 2165276 (FUENTE SSI FORMATO 12-B: % AVANCE FISICO ACUMULADO)	210301 - MACUSANI	PORCENTAJE	Muy Alta	2025	FISICO	0.00	0.00	97.00	98.00	99.00	100.00	0.00	0.00	0.00	0.00	0.00	100.00		
						COSTEO.S/	0.00	0.00	231,502.00	231,502.00	231,502.00	231,502.00	0.00	0.00	0.00	0.00	0.00	0.00	0.00	926,008.00
AOI00090201011	MEJORAMIENTO DEL SERVICIO DE EDUCACION PRIMARIA EN LA I.E. N 72596 CESAR VALLEJO DE LA CIUDAD DE PUTINA, DISTRITO DE PUTINA, PROVINCIA DE SAN ANTONIO DE PUTINA - PUNO. CÓDIGO ÚNICO DE INVERSIONES: 2244071 (FUENTE SSI FORMATO 12-B: % AVANCE FISICO ACUMULADO)	211001 - PUTINA	PORCENTAJE	Muy Alta	2025	FISICO	0.00	0.00	0.00	100.00	0.00	0.00	0.00	0.00	0.00	0.00	0.00	100.00		
						COSTEO.S/	0.00	0.00	0.00	34,313.00	0.00	0.00	0.00	0.00	0.00	0.00	0.00	0.00	0.00	34,313.00
AOI00090201013	MEJORAMIENTO DEL SERVICIO EDUCATIVO EN LA I.E.S. SAN SALVADOR , - DISTRITO DE PUNO - PROVINCIA DE PUNO DEPARTAMENTO DE PUNO. CÓDIGO ÚNICO DE INVERSIONES: 2411335 (FUENTE SSI FORMATO 12-B: % AVANCE FISICO ACUMULADO)	210101 - PUNO	PORCENTAJE	Muy Alta	2025	FISICO	7.00	10.00	12.00	17.00	25.00	30.00	45.00	55.00	65.00	70.00	75.00	80.00	80.00	
						COSTEO.S/	833,333.33	833,333.33	833,333.33	833,333.33	833,333.33	833,333.33	833,333.33	833,333.33	833,333.33	833,333.33	833,333.33	833,333.37	833,333.37	10,000,000.00
					2026	FISICO	82.00	83.00	84.00	85.00	86.00	87.00	90.00	92.00	94.00	96.00	98.00	100.00	100.00	100.00
						COSTEO.S/	517,589.92	517,589.92	517,589.92	517,589.92	517,589.92	517,589.92	517,589.92	517,589.92	517,589.92	517,589.92	517,589.92	517,589.92	517,589.88	6,211,079.00
AOI00090201014	MEJORAMIENTO DEL SERVICIO EDUCATIVO EN LA I.E.S. SAN JUAN BOSCO DE SALCEDO CON JORNADA ESCOLAR COMPLETA DISTRITO DE PUNO - PROVINCIA DE PUNO - REGIÓN PUNO. CÓDIGO ÚNICO DE INVERSIONES: 2385051 (FUENTE SSI FORMATO 12-B: % AVANCE FISICO ACUMULADO)	210101 - PUNO	PORCENTAJE	Muy Alta	2025	FISICO	0.00	0.00	2.00	3.00	4.00	5.00	6.00	7.00	8.00	9.00	0.00	0.00	9.00	
						COSTEO.S/	0.00	0.00	250,000.00	250,000.00	250,000.00	250,000.00	250,000.00	250,000.00	250,000.00	250,000.00	250,000.00	0.00	0.00	2,000,000.00
					2026	FISICO	10.00	15.00	20.00	25.00	30.00	40.00	50.00	60.00	70.00	80.00	90.00	100.00	100.00	
						COSTEO.S/	1,994,751.58	1,994,751.58	1,994,751.58	1,994,751.58	1,994,751.58	1,994,751.58	1,994,751.58	1,994,751.58	1,994,751.58	1,994,751.58	1,994,751.58	1,994,751.58	1,994,751.62	23,937,019.00
AOI00090201015	MEJORAMIENTO DEL SERVICIO DE EDUCATIVO EN LA I.E.S. THOMAS ALVA EDISON DE LA URBANIZACIÓN CHILLA - LOS ROSALES, CENTRO POBLADO DE CHILLA - DISTRITO DE JULIACA - PROVINCIA DE SAN ROMAN - REGIÓN PUNO. CÓDIGO ÚNICO DE INVERSIONES: 2194462 (FUENTE SSI FORMATO 12-B: % AVANCE FISICO ACUMULADO)	211101 - JULIACA	PORCENTAJE	Muy Alta	2025	FISICO	0.00	0.00	0.00	90.00	95.00	100.00	0.00	0.00	0.00	0.00	0.00	100.00		
						COSTEO.S/	0.00	0.00	0.00	83,116.66	83,116.67	83,116.67	0.00	0.00	0.00	0.00	0.00	0.00	0.00	249,350.00

AOI00090201027	MEJORAMIENTO DEL SERVICIO EDUCATIVO DE LA INSTITUCION EDUCATIVA PRIMARIA N 70605 DOMINGO SAVIO DE JULIACA, DISTRITO DE JULIACA, PROVINCIA DE SAN ROMAN - PUNO. CÓDIGO ÚNICO DE INVERSIONES: 2188379 (FUENTE SSI FORMATO 12-B: % AVANCE FISICO ACUMULADO)	211101 - JULIACA	PORCENTAJE	Muy Alta	2025	FISICO	0.00	0.00	0.00	5.00	6.00	7.00	8.00	10.00	12.00	14.00	16.00	0.00	16.00				
						COSTEO.S/	0.00	0.00	0.00	250,000.00	250,000.00	250,000.00	250,000.00	250,000.00	250,000.00	250,000.00	250,000.00	250,000.00	250,000.00	250,000.00	0.00	2,000,000.00	
					2026	FISICO	17.00	20.00	25.00	35.00	45.00	55.00	65.00	75.00	85.00	90.00	95.00	100.00	100.00				
						COSTEO.S/	1,100,466.83	1,100,466.83	1,100,466.83	1,100,466.83	1,100,466.83	1,100,466.83	1,100,466.83	1,100,466.83	1,100,466.83	1,100,466.83	1,100,466.83	1,100,466.83	1,100,466.87	13,205,602.00			
AOI00090201068	MEJORAMIENTO DE LOS SERVICIOS EDUCATIVOS EN LAS INSTITUCIONES EDUCATIVAS SECUNDARIAS AGROPECUARIAS DE QUELLO QUELLO Y CAHUAYA DEL DISTRITO DE ROSASPATA - PROVINCIA DE HUANCANE - DEPARTAMENTO DE PUNO. CÓDIGO ÚNICO DE INVERSIONES: 2175561 (FUENTE SSI FORMATO 12-B: 5 AVANCE FISICO ACUMULADO)	210606 - ROSASPATA	PORCENTAJE	Muy Alta	2025	FISICO	100.00	0.00	0.00	0.00	0.00	0.00	0.00	0.00	0.00	0.00	0.00	0.00	0.00	100.00			
						COSTEO.S/	138,019.00	0.00	0.00	0.00	0.00	0.00	0.00	0.00	0.00	0.00	0.00	0.00	0.00	0.00	0.00	138,019.00	
AEI.02.03 - ACCESO A SERVICIOS DE EDUCACIÓN DE CALIDAD PARA LA POBLACIÓN DE 3 A 16 AÑOS																							
CODIGO	ACTIVIDAD OPERATIVA	UBIGEO	U.M.	PRIORIDAD	PERIODO MULTIANUAL	PROGRAMACION MENSUAL												TOTAL ANUAL					
						META	01	02	03	04	05	06	07	08	09	10	11		12				
AOI00090200585	INSTALACION DEL SERVICIO EDUCATIVO DEL NIVEL INICIAL ESCOLARIZADO CICLO II EN LA I.E.I. 707 DEL CENTRO POBLADO DE JACHOCCO HUARACO, DISTRITO ILAVE - EL COLLAO - PUNO. CÓDIGO UNICO DE INVERSIONES: 2250396 (FUENTE SSI FORMATO 12-B: % AVANCE FISICO ACUMULADO)	210501 - ILAVE	PORCENTAJE	Muy Alta	2025	FISICO	100.00	0.00	0.00	0.00	0.00	0.00	0.00	0.00	0.00	0.00	0.00	0.00	0.00	100.00			
							COSTEO.S/	28,214.52	0.00	0.00	0.00	0.00	0.00	0.00	0.00	0.00	0.00	0.00	0.00	0.00	0.00	0.00	28,214.52
AOI00090200822	INSTALACION DEL SERVICIO EDUCATIVO EN LA INSTITUCION EDUCATIVA INICIAL N 986 SAN JUAN BAUTISTA DEL DISTRITO DE JULIACA, PROVINCIA DE SAN ROMAN - PUNO. CÓDIGO ÚNICO DE INVERSIONES: 2196857 (FUENTE SSI FORMATO 12-B: % AVANCE FISICO ACUMULADO).	211101 - JULIACA	PORCENTAJE	Muy Alta	2025	FISICO	72.00	75.00	78.00	80.00	82.00	85.00	88.00	90.00	92.00	95.00	98.00	100.00	100.00				
							COSTEO.S/	191,377.67	191,377.67	191,377.67	191,377.67	191,377.67	191,377.67	191,377.67	191,377.67	191,377.67	191,377.67	191,377.67	191,377.67	191,377.67	191,377.63	2,296,532.00	
AOI00090200824	INSTALACION DEL SERVICIO EDUCATIVO ESCOLARIZADO DEL NIVEL INICIAL DE 3 A 5 AÑOS EN LA I.E.I. PICHACANI QUIRINI, DISTRITO DE MACARI, PROVINCIA MELGAR PUNO. CÓDIGO ÚNICO DE INVERSIONES: 2250307 (FUENTE SSI FORMATO 12-B: %	210805 - MACARI	PORCENTAJE	Muy Alta	2025	FISICO	40.00	55.00	70.00	80.00	90.00	100.00	0.00	0.00	0.00	0.00	0.00	0.00	100.00				
							COSTEO.S/	105,700.00	105,700.00	105,700.00	105,700.00	105,700.00	105,700.00	0.00	0.00	0.00	0.00	0.00	0.00	0.00	0.00	634,200.00	

AVANCE FÍSICO ACUMULADO)															
AOI00090200825	INSTALACION DE SERVICIOS DE EDUCACION INICIAL ESCOLARIZADA EN LA I.E.I. GIRIGACHI DEL DISTRITO DE SINA, PROVINCIA DE SAN ANTONIO DE PUTINA, REGION PUNO. CÓDIGO ÚNICO DE INVERSIONES: 2196850 (FUENTE SSI FORMATO 12-B: % AVANCE FÍSICO ACUMULADO)	211001 - PUTINA	PORCENTAJE	Muy Alta	2025	FISICO	100.00	0.00	0.00	0.00	0.00	0.00	0.00	0.00	100.00
						COSTEO.S/	4,740.00	0.00	0.00	0.00	0.00	0.00	0.00	0.00	0.00
AOI00090200826	INSTALACION DEL SERVICIO EDUCATIVO DE LA INSTITUCION EDUCATIVA INICIAL CICLO II NUEVA ESPERANZA, DISTRITO DE MACARI, PROVINCIA DE MELGAR - PUNO. CÓDIGO ÚNICO DE INVERSIONES: 2250460 (FUENTE SSI FORMATO 12-B: % AVANCE FÍSICO ACUMULADO)	210805 - MACARI	PORCENTAJE	Muy Alta	2025	FISICO	20.00	40.00	60.00	80.00	90.00	100.00	0.00	0.00	100.00
						COSTEO.S/	140,904.33	140,904.33	140,904.33	140,904.33	140,904.33	140,904.35	0.00	0.00	0.00
AOI00090200938	MEJORAMIENTO DEL SERVICIO EDUCATIVO DE NIVEL INICIAL DE LA I.E.I. TULACOLLO, DISTRITO KELLUYO - CHUCUITO - PUNO. CÓDIGO ÚNICO DE INVERSIONES: 2250295 (FUENTE SSI FORMATO 12-B: % AVANCE FÍSICO ACUMULADO)	210404 - KELLUYO	PORCENTAJE	Muy Alta	2025	FISICO	50.00	55.00	60.00	65.00	0.00	0.00	0.00	0.00	65.00
						COSTEO.S/	86,473.75	86,473.75	86,473.75	86,473.75	0.00	0.00	0.00	0.00	0.00
AOI00090200971	MEJORAMIENTO DE LOS SERVICIOS DE EDUCACION INICIAL DE LA I. E. I. N 288 DEL CENTRO POBLADO DE QUENUANI, DISTRITO DE YUNGUYO - PUNO. CÓDIGO ÚNICO DE INVERSIONES: 2196879 (FUENTE SSI FORMATO 12-B: % AVANCE FÍSICO ACUMULADO)	211301 - YUNGUYO	PORCENTAJE	Muy Alta	2025	FISICO	99.70	100.00	0.00	0.00	0.00	0.00	0.00	0.00	100.00
						COSTEO.S/	100,000.00	73,320.00	0.00	0.00	0.00	0.00	0.00	0.00	0.00
AOI00090200997	MEJORAMIENTO DE LOS SERVICIOS DE EDUCACION INICIAL DE LA I.E.I. N° 597 DEL CENTRO POBLADO DE PALCA, DISTRITO OLLACHEA - CARABAYA - PUNO. CÓDIGO ÚNICO DE INVERSIONES: 2230776 (FUENTE SS FORMATO 12-B: % AVANCE FÍSICO ACUMULADO)	210308 - OLLACHEA	PORCENTAJE	Muy Alta	2025	FISICO	0.00	0.00	95.00	98.00	100.00	0.00	0.00	0.00	100.00
						COSTEO.S/	0.00	0.00	204,692.00	204,692.00	204,692.00	0.00	0.00	0.00	0.00
AOI00090200998	MEJORAMIENTO DEL SERVICIO EDUCATIVO DEL NIVEL INICIAL DE LA I.E. NUESTRA SEÑORA DE GUADALUPE DE LA LOCALIDAD DE COJATA DEL DISTRITO DE COJATA - PROVINCIA	210602 - COJATA	PORCENTAJE	Muy Alta	2025	FISICO	0.00	0.00	99.00	100.00	0.00	0.00	0.00	0.00	100.00

	DE HUANCANE - DEPARTAMENTO DE PUNO. CÓDIGO ÚNICO DE INVERSIONES: 2539886 (FUENTE SSI FORMATO 12-B: % AVANCE FISICO ACUMULADO)					COSTEO.S/	0.00	0.00	120,537.50	120,537.50	0.00	0.00	0.00	0.00	0.00	0.00	241,075.00		
AOI00090201003	MEJORAMIENTO DE SERVICIOS DE EDUCACION INICIAL ESCOLARIZADA EN LA I.E.I. N 214 NIÑO JESUS DE PRAGA DEL DISTRITO DE PLATERIA, PROVINCIA PUNO, REGION PUNO. CÓDIGO UNICO DE INVERSIONES: 2196858 (FUENTE SSI FORMATO 12-B: % AVANCE FISICO ACUMULADO)	210112 - PLATERIA	PORCENTAJE	Muy Alta	2025	FISICO	0.00	0.00	100.00	0.00	0.00	0.00	0.00	0.00	0.00	0.00	100.00		
						COSTEO.S/	0.00	0.00	1.00	0.00	0.00	0.00	0.00	0.00	0.00	0.00	1.00		
AOI00090201007	MEJORAMIENTO DE LOS SERVICIOS DE EDUCACION INICIAL EN LA I.E.I. NRO. 357 SAN JOSE DE LA URBANIZACION SAN JOSE II ETAPA, DEL DISTRITO DE JULIACA, PROVINCIA DE SAN ROMAN - PUNO. CÓDIGO ÚNICO DE INVERSIONES : 2196860 (FUENTE SSI FORMATO 12-B: % AVANCE FISICO ACUMULADO)	211101 - JULIACA	PORCENTAJE	Muy Alta	2025	FISICO	0.00	0.00	0.00	100.00	0.00	0.00	0.00	0.00	0.00	0.00	100.00		
						COSTEO.S/	0.00	0.00	0.00	1.00	0.00	0.00	0.00	0.00	0.00	0.00	1.00		
AOI00090201025	INSTALACION DEL SERVICIO EDUCATIVO DEL NIVEL INICIAL EN LA I.E.I. N 791 DE CHALLACOLLO, DISTRITO DE POMATA, PROVINCIA DE CHUCUITO PUNO. CÓDIGO ÚNICO DE INVERSIONES: 2250398 (FUENTE SSI FORMATO 12-B: % AVANCE FISICO ACUMULADO)	210406 - POMATA	PORCENTAJE	Muy Alta	2025	FISICO	22.00	30.00	40.00	50.00	65.00	75.00	80.00	0.00	0.00	0.00	0.00	80.00	
						COSTEO.S/	117,980.14	117,980.14	117,980.14	117,980.14	117,980.14	117,980.14	117,980.16	0.00	0.00	0.00	0.00	825,861.00	
AOI00090201031	MEJORAMIENTO DE LOS SERVICIOS DE EDUCACION INICIAL EN LA I.E.I. N° 1594 CALLACHOCO DEL DISTRITO DE PILCUYO - PROVINCIA DE EL COLLAO - DEPARTAMENTO DE PUNO. CÓDIGO ÚNICO DE INVERSIONES: 2451476 (FUENTE SSI FORMATO 12-B: % AVANCE FISICO ACUMULADO)	210503 - PILCUYO	PORCENTAJE	Muy Alta	2025	FISICO	0.00	0.00	0.00	10.00	12.00	14.00	16.00	0.00	0.00	0.00	0.00	16.00	
						COSTEO.S/	0.00	0.00	0.00	25,000.00	25,000.00	25,000.00	25,000.00	0.00	0.00	0.00	0.00	100,000.00	
					2026	FISICO	0.00	0.00	0.00	18.00	20.00	25.00	30.00	35.00	40.00	0.00	0.00	40.00	
						COSTEO.S/	0.00	0.00	0.00	83,333.33	83,333.33	83,333.33	83,333.33	83,333.33	83,333.35	0.00	0.00	500,000.00	
					2027	FISICO	0.00	0.00	0.00	45.00	50.00	55.00	60.00	65.00	70.00	75.00	0.00	0.00	75.00
						COSTEO.S/	0.00	0.00	0.00	69,651.26	69,651.29	69,651.29	69,651.29	69,651.29	69,651.29	69,651.29	0.00	0.00	487,559.00
AOI00090201041	MEJORAMIENTO DE LOS SERVICIOS EDUCATIVOS DE LA I.E. QUILLISANI EN EL CENTRO POBLADO DE QUILLISANI, DISTRITO DE PARATIA, PROVINCIA DE LAMPA - PUNO. CÓDIGO ÚNICO DE INVERSIONES: 2230923 (FUENTE SSI	210707 - PARATIA	PORCENTAJE	Muy Alta	2025	FISICO	0.00	95.00	100.00	0.00	0.00	0.00	0.00	0.00	0.00	0.00	0.00	100.00	
						COSTEO.S/	0.00	36,634.00	36,634.00	0.00	0.00	0.00	0.00	0.00	0.00	0.00	0.00	73,268.00	

FORMATO 12-B: %
AVANCE FISICO
ACUMULADO)

AEI.02.04 - SERVICIO EDUCATIVO INTEGRAL Y DE CALIDAD A LOS (AS) ESTUDIANTES DE EDUCACIÓN SUPERIOR NO UNIVERSITARIA																				
CODIGO	ACTIVIDAD OPERATIVA	UBIGEO	U.M.	PRIORIDAD	PERIODO MULTIANUAL	PROGRAMACION MENSUAL												TOTAL ANUAL		
						META	01	02	03	04	05	06	07	08	09	10	11		12	
AOI00090200548	MEJORAMIENTO DEL SERVICIO EDUCATIVO DE LAS CARRERAS DE PRODUCCION, AUTOMOTRIZ, MINERIA, CONTABILIDAD, COMPUTACION, SECRETARIADO, ENFERMERIA, LABORATORIO CLINICO Y PROTESIS DENTAL DEL IST MANUEL NUÑEZ BUTRON, JULIACA, SAN ROMAN - PUNO. CODIGO UNICO DE INVERSIONES: 2323700 (FUENTE SSI FORMATO 12-B: % AVANCE FISICO ACUMULADO). - 33 AMBIENTES PEDAGOGICOS - TALLER DE LABORATORIO - AMBIENTES COMPLEMENTARIOS	211101 - JULIACA	PORCENTAJE	Muy Alta	2025	FISICO	82.00	82.00	84.00	86.00	88.00	90.00	92.00	94.00	95.00	96.00	97.00	98.00	98.00	
					COSTEO.S/	509,837.33	509,837.33	509,837.33	509,837.33	509,837.33	509,837.33	509,837.33	509,837.33	509,837.33	509,837.33	509,837.33	509,837.33	509,837.33	509,837.33	509,837.33
AOI00090200548	UNICO DE INVERSIONES: 2323700 (FUENTE SSI FORMATO 12-B: % AVANCE FISICO ACUMULADO). - 33 AMBIENTES PEDAGOGICOS - TALLER DE LABORATORIO - AMBIENTES COMPLEMENTARIOS	211101 - JULIACA	PORCENTAJE	Muy Alta	2026	FISICO	100.00	0.00	0.00	0.00	0.00	0.00	0.00	0.00	0.00	0.00	0.00	0.00	100.00	
					COSTEO.S/	31,740.00	0.00	0.00	0.00	0.00	0.00	0.00	0.00	0.00	0.00	0.00	0.00	0.00	0.00	0.00
AOI00090200590	MEJORAMIENTO DEL SERVICIO EDUCATIVO DE LAS CARRERAS DE CONTABILIDAD, ENFERMERIA TÉCNICA, COMPUTACION E INFORMATICA, INDUSTRIA ALIMENTARIA Y PRODUCCION AGROPECUARIA DEL ISEPA, DISTRITO DE MELGAR - MELGAR - PUNO. CODIGO UNICO DE INVERSIONES: 2335880 (FUENTE SSI FORMATO 12-B: % AVANCE FISICO ACUMULADO)	210801 - AYAVIRI	PORCENTAJE	Muy Alta	2025	FISICO	35.00	40.00	45.00	55.00	60.00	65.00	72.00	78.00	82.00	88.00	95.00	98.00	98.00	
					COSTEO.S/	544,290.83	544,290.83	544,290.83	544,290.83	544,290.83	544,290.83	544,290.83	544,290.83	544,290.83	544,290.83	544,290.83	544,290.83	544,290.83	544,290.83	544,290.83
AOI00090200590	UNICO DE INVERSIONES: 2335880 (FUENTE SSI FORMATO 12-B: % AVANCE FISICO ACUMULADO)	210801 - AYAVIRI	PORCENTAJE	Muy Alta	2026	FISICO	100.00	0.00	0.00	0.00	0.00	0.00	0.00	0.00	0.00	0.00	0.00	0.00	100.00	
					COSTEO.S/	34,088.00	0.00	0.00	0.00	0.00	0.00	0.00	0.00	0.00	0.00	0.00	0.00	0.00	0.00	0.00
AOI00090200968	MEJORAMIENTO Y AMPLIACIÓN DEL SERVICIO DE EDUCACIÓN SUPERIOR TECNOLÓGICA EN EL INSTITUTO SUPERIOR TECNOLÓGICO PÚBLICO DE MACUSANI, DISTRITO MACUSANI - CARABAYA - PUNO. CÓDIGO ÚNICO DE INVERSIONES: 2521936 (FUENTE SSI FORMATO 12-B: % AVANCE FISICO ACUMULADO)	210301 - MACUSANI	PORCENTAJE	Muy Alta	2025	FISICO	60.00	63.00	66.00	70.00	74.00	76.00	78.00	80.00	85.00	90.00	95.00	100.00	100.00	
					COSTEO.S/	1,047,202.92	1,047,202.92	1,047,202.92	1,047,202.92	1,047,202.92	1,047,202.92	1,047,202.92	1,047,202.92	1,047,202.92	1,047,202.92	1,047,202.92	1,047,202.92	1,047,202.92	1,047,202.92	1,047,202.88
AOI00090201019	MEJORAMIENTO DE LOS SERVICIOS DE EDUCACIÓN SUPERIOR TECNOLÓGICA DEL IESTP HUANCANÉ DEL DISTRITO DE HUANCANE - PROVINCIA DE HUANCANE - DEPARTAMENTO DE PUNO. CÓDIGO ÚNICO	210601 - HUANCANE	PORCENTAJE	Muy Alta	2025	FISICO	0.00	0.00	1.00	2.00	3.00	0.00	0.00	0.00	0.00	0.00	0.00	0.00	3.00	
					COSTEO.S/	0.00	0.00	169,710.33	169,710.33	169,710.34	0.00	0.00	0.00	0.00	0.00	0.00	0.00	0.00	0.00	509,131.00
					2026	FISICO	4.00	4.50	5.00	6.00	7.00	8.00	9.00	10.00	11.00	12.00	13.00	14.00	14.00	14.00
AOI00090201019	UNICO DE INVERSIONES: 2521936 (FUENTE SSI FORMATO 12-B: % AVANCE FISICO ACUMULADO)	210601 - HUANCANE	PORCENTAJE	Muy Alta	2027	COSTEO.S/	416,666.67	416,666.67	416,666.67	416,666.67	416,666.67	416,666.67	416,666.67	416,666.67	416,666.67	416,666.67	416,666.67	416,666.67	5,000,000.00	
					FISICO	15.00	16.00	17.00	19.00	20.00	21.00	22.00	23.00	24.00	25.00	26.00	27.00	27.00	27.00	

DE INVERSIONES: 2357330 (FUENTE SSI FORMATO 12-B: % AVANCE FISICO ACUMULADO)		COSTEO.S/	416,666.67	416,666.67	416,666.67	416,666.67	416,666.67	416,666.67	416,666.67	416,666.67	416,666.67	416,666.67	416,666.67	416,666.63	5,000,000.00			
AOI00090201023	MEJORAMIENTO Y AMPLIACION DEL SERVICIO DE EDUCACION SUPERIOR TECNOLÓGICO PUBLICO EN EL INSTITUTO "ANDRES AVELINO CACERES" DISTRITO DE PUTINA - 211001 - PROVINCIA DE SAN ANTONIO DE PUTINA - DEPARTAMENTO DE PUNO. CÓDIGO ÚNICO DE INVERSIONES: 2535611 (FUENTE SSI FORMATO 12-B: % AVANCE FISICO ACUMULADO)	2025	FISICO	3.00	4.00	5.00	10.00	15.00	20.00	25.00	30.00	35.00	40.00	45.00	55.00	55.00		
			COSTEO.S/	833,333.33	833,333.33	833,333.33	833,333.33	833,333.33	833,333.33	833,333.33	833,333.33	833,333.33	833,333.33	833,333.33	833,333.33	833,333.37	10,000,000.00	
		2026	FISICO	56.00	58.00	60.00	62.00	65.00	68.00	70.00	75.00	80.00	85.00	95.00	99.00	99.00		
			COSTEO.S/	696,032.42	696,032.42	696,032.42	696,032.42	696,032.42	696,032.42	696,032.42	696,032.42	696,032.42	696,032.42	696,032.42	696,032.42	696,032.38	8,352,389.00	
		2027	FISICO	100.00	0.00	0.00	0.00	0.00	0.00	0.00	0.00	0.00	0.00	0.00	0.00	0.00	100.00	
			COSTEO.S/	62,389.00	0.00	0.00	0.00	0.00	0.00	0.00	0.00	0.00	0.00	0.00	0.00	0.00	62,389.00	
AOI00090201024	MEJORAMIENTO Y AMPLIACION DEL SERVICIO EDUCATIVO DE LA ESCUELA SUPERIOR DE FORMACIÓN ARTÍSTICA PÚBLICA (ESFAP - PUNO), DISTRITO DE PUNO - PROVINCIA DE PUNO - REGIÓN PUNO. CÓDIGO ÚNICO DE INVERSIONES: 2357337 (FUENTE SSI FORMATO 12-B: % AVANCE FISICO ACUMULADO)	2025	FISICO	0.00	0.00	2.00	2.50	3.00	3.50	4.00	4.50	5.00	5.50	0.00	0.00	5.50		
			COSTEO.S/	0.00	0.00	250,000.00	250,000.00	250,000.00	250,000.00	250,000.00	250,000.00	250,000.00	250,000.00	250,000.00	0.00	0.00	2,000,000.00	
		2026	FISICO	6.00	7.00	8.00	9.00	10.00	11.00	12.00	13.00	14.00	15.00	16.00	17.00	17.00		
			COSTEO.S/	421,635.33	421,635.33	421,635.33	421,635.33	421,635.33	421,635.33	421,635.33	421,635.33	421,635.33	421,635.33	421,635.33	421,635.33	421,635.37	5,059,624.00	
		2025	FISICO	3.00	8.00	13.00	19.00	24.00	28.00	32.00	36.00	40.00	44.00	48.00	50.00	50.00		
			COSTEO.S/	1,250,000.00	1,250,000.00	1,250,000.00	1,250,000.00	1,250,000.00	1,250,000.00	1,250,000.00	1,250,000.00	1,250,000.00	1,250,000.00	1,250,000.00	1,250,000.00	1,250,000.00	15,000,000.00	
AOI00090201026	MEJORAMIENTO Y AMPLIACION DEL SERVICIO DE EDUCACION SUPERIOR TECNOLÓGICA EN EL INSTITUTO SUPERIOR TECNOLÓGICO PÚBLICO DE JULI, DISTRITO DE JULI - PROVINCIA DE CHUCUITO - DEPARTAMENTO DE PUNO. CÓDIGO ÚNICO DE INVERSIONES: 2539673 (FUENTE SSI FORMATO 12-B: % AVANCE FISICO ACUMULADO)	2026	FISICO	52.00	55.00	58.00	62.00	67.00	70.00	75.00	80.00	85.00	90.00	95.00	99.00	99.00		
			COSTEO.S/	1,150,000.00	1,150,000.00	1,150,000.00	1,150,000.00	1,150,000.00	1,150,000.00	1,150,000.00	1,150,000.00	1,150,000.00	1,150,000.00	1,150,000.00	1,150,000.00	1,150,000.00	13,800,000.00	
		2027	FISICO	100.00	0.00	0.00	0.00	0.00	0.00	0.00	0.00	0.00	0.00	0.00	0.00	0.00	100.00	
			COSTEO.S/	84,050.00	0.00	0.00	0.00	0.00	0.00	0.00	0.00	0.00	0.00	0.00	0.00	0.00	84,050.00	
		AOI00090201033	REPARACION DE CAMPO DEPORTIVO; ADQUISICION DE EQUIPO NO DEPORTIVO PARA INSTALACIONES DEPORTIVAS; EN EL(LA) ESTADIO ENRIQUE TORRES BELON DISTRITO DE PUNO, PROVINCIA PUNO, DEPARTAMENTO PUNO. CÓDIGO ÚNICO DE INVERSIONES: 2555837 (FUENTE SSI FORMATO 12-B: 5 AVANCE FISICO ACUMULADO)	2025	FISICO	0.00	0.00	0.00	98.00	98.50	99.00	100.00	0.00	0.00	0.00	0.00	0.00	100.00
					COSTEO.S/	0.00	0.00	0.00	142,031.25	142,031.25	142,031.25	142,031.25	0.00	0.00	0.00	0.00	0.00	568,125.00
AOI00090201036	MEJORAMIENTO DE LOS SERVICIOS DE EDUCACION SUPERIOR TECNOLÓGICA DEL	2025	FISICO	0.00	0.00	0.00	0.30	0.50	0.80	1.20	1.50	1.80	2.00	0.00	0.00	2.00		
			COSTEO.S/	0.00	0.00	0.00	285,714.00	285,714.00	285,714.00	285,714.00	285,714.00	285,714.00	285,716.00	0.00	0.00	2,000,000.00		
		2026	FISICO	0.00	0.00	0.00	2.30	2.50	2.80	3.00	3.50	3.80	4.00	0.00	0.00	4.00		

		IESTP JOSE ANTONIO ENCINAS, DISTRITO DE PUNO - PROVINCIA DE PUNO - DEPARTAMENTO DE PUNO. CÓDIGO ÚNICO DE INVERSIONES: 2506927 (FUENTE SSI FORMATO 12-B: % AVANCE FISICO ACUMULADO)				2027	COSTEO.S/	0.00	0.00	0.00	285,714.00	285,714.00	285,714.00	285,714.00	285,714.00	285,714.00	285,716.00	0.00	0.00	2,000,000.00
							FISICO	0.00	0.00	0.00	4.20	4.50	4.80	5.20	5.40	5.70	6.00	0.00	0.00	6.00
							COSTEO.S/	0.00	0.00	0.00	285,714.00	285,714.00	285,714.00	285,714.00	285,714.00	285,714.00	285,716.00	0.00	0.00	2,000,000.00
		MEJORAMIENTO DE LOS SERVICIOS DE EDUCACIÓN SUPERIOR DEL INSTITUTO SUPERIOR TECNOLÓGICO PÚBLICA DE CABANILLAS DEL DISTRITO DE CABANILLAS - PROVINCIA DE SAN ROMAN - DEPARTAMENTO DE PUNO. CÓDIGO ÚNICO DE INVERSIONES: 2570978 (FUENTE SSI FORMATO 12-B: % AVANCE FISICO ACUMULADO)				2025	FISICO	2.00	5.00	15.00	25.00	35.00	45.00	55.00	65.00	75.00	85.00	95.00	100.00	100.00
AOI00090201053			211103 - CABANILLAS	PORCENTAJE	Muy Alta		COSTEO.S/	1,159,663.63	1,159,663.63	1,159,663.63	1,159,663.63	1,159,663.63	1,159,663.63	1,159,663.63	1,159,663.63	1,159,663.63	1,159,663.63	1,159,663.63	1,159,663.66	13,915,963.59
OEI.03 - FORTALECER LA GESTIÓN INSTITUCIONAL																				
AEI.03.01 - INFRAESTRUCTURA Y EQUIPAMIENTO MEJORADO EN LAS INSTITUCIONES PÚBLICAS																				
CODIGO	ACTIVIDAD OPERATIVA	UBIGEO	U.M.	PRIORIDAD	PERIODO MULTIANUAL	PROGRAMACION MENSUAL												TOTAL ANUAL		
						META	01	02	03	04	05	06	07	08	09	10	11		12	
	CREACIÓN DE LOS SERVICIOS DE PROMOCIÓN DEL COMERCIO EXTERIOR EN LA ZEEDE PUNO - REGIÓN DE PUNO. CÓDIGO ÚNICO DE INVERSIONES: 2343538 (FUENTE SSI FORMATO 12-B: % AVANCE FISICO ACUMULADO) - INFRAESTRUCTURA ADMINISTRATIVA - AUXILIARES DE PROTECCIÓN Y SEGURIDAD - EQUIPAMIENTO CON MOBILIARIO					2025	FISICO	10.00	12.00	14.00	16.00	18.00	20.00	22.00	24.00	26.00	28.00	29.00	30.00	30.00
							COSTEO.S/	291,666.67	291,666.67	291,666.67	291,666.67	291,666.67	291,666.67	291,666.67	291,666.67	291,666.67	291,666.67	291,666.67	291,666.63	3,500,000.00
						2026	FISICO	0.00	0.00	0.00	30.00	30.40	0.00	0.00	0.00	0.00	0.00	0.00	0.00	30.40
AOI00090200486			211104 - CARACOTO	PORCENTAJE	Muy Alta		COSTEO.S/	0.00	0.00	0.00	50,000.00	50,000.00	0.00	0.00	0.00	0.00	0.00	0.00	0.00	100,000.00
						2027	FISICO	0.00	0.00	0.00	30.50	0.00	0.00	0.00	0.00	0.00	0.00	0.00	0.00	30.50
							COSTEO.S/	0.00	0.00	0.00	20,000.00	0.00	0.00	0.00	0.00	0.00	0.00	0.00	0.00	20,000.00
						2025	FISICO	7.00	8.00	9.00	10.00	11.00	12.00	13.00	14.00	15.00	16.00	18.00	20.00	20.00
							COSTEO.S/	666,666.67	666,666.67	666,666.67	666,666.67	666,666.67	666,666.67	666,666.67	666,666.67	666,666.67	666,666.67	666,666.67	666,666.63	8,000,000.00
						2026	FISICO	20.20	20.50	20.80	20.90	21.00	0.00	0.00	0.00	0.00	0.00	0.00	0.00	21.00
AOI00090200549			210101 - PUNO	PORCENTAJE	Muy Alta		COSTEO.S/	200,000.00	200,000.00	200,000.00	200,000.00	200,000.00	0.00	0.00	0.00	0.00	0.00	0.00	0.00	1,000,000.00
						2027	FISICO	22.00	24.00	26.00	28.00	30.00	34.00	36.00	38.00	39.00	40.00	41.00	42.00	42.00
							COSTEO.S/	1,316,760.83	1,316,760.83	1,316,760.83	1,316,760.83	1,316,760.83	1,316,760.83	1,316,760.83	1,316,760.83	1,316,760.83	1,316,760.83	1,316,760.83	1,316,760.87	15,801,130.00
AOI00090200976			210101 - PUNO	PORCENTAJE	Muy Alta	2025	FISICO	0.00	0.00	100.00	0.00	0.00	0.00	0.00	0.00	0.00	0.00	0.00	0.00	100.00

	INSTITUCIONALES EN LA OFICINA DE EQUIPO MECANICO DEL GOBIERNO REGIONAL PUNO DISTRITO DE PUNO DE LA PROVINCIA DE PUNO DEL DEPARTAMENTO DE PUNO. CÓDIGO ÚNICO DE INVERSIONES: 2592407 (FUENTE SSI FORMATO 12-B: % AVANCE FISICO ACUMULADO)					COSTEO.S/	0.00	0.00	39,257,205.00	0.00	0.00	0.00	0.00	0.00	0.00	0.00	0.00	0.00	0.00	39,257,205.00
	REPARACION DE AMBIENTE DE RESIDENCIA; ADQUISICION DE EQUIPAMIENTO DE AMBIENTES DE BIENESTAR Y SERVICIOS GENERALES Y MOBILIARIO DE AMBIENTES DE BIENESTAR Y SERVICIOS GENERALES; EN EL(LA) ALDEA INFANTIL NIÑO SAN SALVADOR DEL DISTRITO DE CAPACHICA, PROVINCIA PUNO, DEPARTAMENTO PUNO. CÓDIGO ÚNICO DE INVERSIONES: 2608728 (FUENTE SSI FORMATO 12-B: % AVANCE FISICO ACUMULADO)	2025	FISICO	0.00	2.00	4.00	6.00	0.00	0.00	0.00	0.00	0.00	0.00	0.00	0.00	0.00	0.00	0.00	0.00	6.00
			COSTEO.S/	0.00	33,333.33	33,333.33	33,333.34	0.00	0.00	0.00	0.00	0.00	0.00	0.00	0.00	0.00	0.00	0.00	0.00	100,000.00
AOI00090201057	210105 - CAPACHICA	PORCENTAJE	Muy Alta	2026	FISICO	7.00	15.00	20.00	25.00	35.00	45.00	55.00	65.00	75.00	85.00	95.00	100.00	100.00	100.00	100.00
					COSTEO.S/	130,513.83	130,513.83	130,513.83	130,513.83	130,513.83	130,513.83	130,513.83	130,513.83	130,513.83	130,513.83	130,513.83	130,513.83	130,513.83	130,513.83	1,566,166.00

AEI.03.04 - INSTRUMENTOS DE GESTIÓN IMPLEMENTADOS EN LAS DEPENDENCIAS DEL GOBIERNO REGIONAL

CODIGO	ACTIVIDAD OPERATIVA	UBIGEO	U.M.	PRIORIDAD	PERIODO MULTIANUAL	PROGRAMACION MENSUAL												TOTAL ANUAL	
						META	01	02	03	04	05	06	07	08	09	10	11		12
AOI00090200457	ELABORACIÓN DE DOCUMENTOS DE GESTIÓN E INSTRUMENTOS DE GESTIÓN	210101 - PUNO	DOCUMENTO TECNICO	Muy Alta	2025	FISICO	0.00	0.00	0.00	0.00	0.00	1.00	0.00	0.00	1.00	0.00	0.00	4.00	6.00
						COSTEO.S/	7,265.38	7,265.38	7,265.38	7,265.38	7,265.38	7,265.38	7,265.38	7,265.38	7,265.38	7,265.38	7,265.38	7,265.42	87,184.60
					2026	FISICO	0.00	0.00	0.00	0.00	0.00	1.00	0.00	1.00	0.00	0.00	0.00	4.00	6.00
						COSTEO.S/	7,265.38	7,265.38	7,265.38	7,265.38	7,265.38	7,265.38	7,265.38	7,265.38	7,265.38	7,265.38	7,265.38	7,265.42	87,184.60
AOI00090200458	ELABORACIÓN DE ESTUDIOS DEFINITIVOS APROBADO CON RESOLUCIÓN	210101 - PUNO	EXPEDIENTE TECNICO	Muy Alta	2025	FISICO	0.00	0.00	0.00	0.00	0.00	2.00	0.00	0.00	0.00	1.00	0.00	0.00	3.00
						COSTEO.S/	1,197.70	1,197.70	1,197.70	1,197.70	1,197.70	1,197.70	1,197.70	1,197.70	1,197.70	1,197.70	1,197.70	1,197.70	14,372.40
					2026	FISICO	0.00	0.00	0.00	0.00	0.00	2.00	0.00	0.00	1.00	0.00	0.00	0.00	3.00
						COSTEO.S/	1,197.70	1,197.70	1,197.70	1,197.70	1,197.70	1,197.70	1,197.70	1,197.70	1,197.70	1,197.70	1,197.70	1,197.70	14,372.40
AOI00090200459	ASISTENCIA ADMINISTRATIVA EN LA EJECUCION DE PROYECTOS DE INFRAESTRUCTURA VIAL, SALUD, SANEAMIENTO Y EDUCACION	210101 - PUNO	INFORME TECNICO	Muy Alta	2025	FISICO	10.00	10.00	10.00	12.00	15.00	15.00	18.00	18.00	18.00	14.00	16.00	15.00	171.00
						COSTEO.S/	59,536.17	59,536.17	59,536.17	59,536.17	59,536.17	59,536.17	59,536.17	59,536.17	59,536.17	59,536.17	59,536.17	59,536.13	714,434.00
					2026	FISICO	10.00	10.00	10.00	12.00	15.00	15.00	18.00	18.00	18.00	14.00	16.00	15.00	171.00
						COSTEO.S/	59,536.17	59,536.17	59,536.17	59,536.17	59,536.17	59,536.17	59,536.17	59,536.17	59,536.17	59,536.17	59,536.17	59,536.13	714,434.00
AOI00090200459	ASISTENCIA ADMINISTRATIVA EN LA EJECUCION DE PROYECTOS DE INFRAESTRUCTURA VIAL, SALUD, SANEAMIENTO Y EDUCACION	210101 - PUNO	INFORME TECNICO	Muy Alta	2027	FISICO	10.00	10.00	10.00	12.00	15.00	15.00	18.00	18.00	18.00	14.00	16.00	15.00	171.00
						COSTEO.S/	59,536.17	59,536.17	59,536.17	59,536.17	59,536.17	59,536.17	59,536.17	59,536.17	59,536.17	59,536.17	59,536.17	59,536.13	714,434.00

AEI.03.14 - INFRAESTRUCTURA DEPORTIVA MODERNA PARA PRÁCTICA DEL DEPORTE DE ALTA COMPETENCIA DE LA REGIÓN PUNO

CODIGO	ACTIVIDAD OPERATIVA	UBIGEO	U.M.	PRIORIDAD	PERIODO MULTIANUAL	PROGRAMACION MENSUAL												TOTAL ANUAL	
						META	01	02	03	04	05	06	07	08	09	10	11		12
AOI00090200541	MEJORAMIENTO DEL SERVICIO DEPORTIVO, CULTURAL Y RECREACIONAL EN LA CAPITAL DE LA REGIÓN PUNO. CÓDIGO ÚNICO DE INVERSIONES: 2186641 (FUENTE SSI FORMATO 12-B: %	210101 - PUNO	PORCENTAJE	Muy Alta	2025	FISICO	82.00	83.00	84.00	85.00	86.00	87.00	88.00	89.00	90.00	94.00	96.00	99.00	99.00
						COSTEO.S/	802,794.00	802,794.00	802,794.00	802,794.00	802,794.00	802,794.00	802,794.00	802,794.00	802,794.00	802,794.00	802,794.00	802,794.00	9,633,528.00
					2026	FISICO	100.00	0.00	0.00	0.00	0.00	0.00	0.00	0.00	0.00	0.00	0.00	0.00	0.00

	AVANCE FÍSICO ACUMULADO) - COLISEO CUBIERTO PARA 10,000 ESPECTADORES - PRIMER COMPONENTE.			COSTEO.S/	55,825.00	0.00	0.00	0.00	0.00	0.00	0.00	0.00	0.00	0.00	0.00	0.00	55,825.00	
	MEJORAMIENTO DE LA CAPACIDAD DE PRESTACION DE SERVICIOS DEPORTIVOS EN EL ESTADIO GUILLERMO BRICEÑO ROSAMEDINA DE LA CIUDAD DE JULIACA, PROVINCIA DE SAN ROMAN - PUNO. CODIGO UNICO DE INVERSIONES: 2118542 (FUENTE SSI FORMATO 12-B: % AVANCE FÍSICO ACUMULADO) - CAPACIDAD PARA 20,000 ESPECTADORES - INSTALACIONES EXTERIORES - AMPLIACIÓN DE TRIBUNAS - AREAS VERDES - PISTA ATLÉTICA	211101 - JULIACA	PORCENTAJE	Muy Alta	2025	FISICO	100.00	0.00	0.00	0.00	0.00	0.00	0.00	0.00	0.00	0.00	100.00	
AOI00090200555	AVANCE FÍSICO ACUMULADO) - CAPACIDAD PARA 20,000 ESPECTADORES - INSTALACIONES EXTERIORES - AMPLIACIÓN DE TRIBUNAS - AREAS VERDES - PISTA ATLÉTICA	211101 - JULIACA	PORCENTAJE	Muy Alta	2025	COSTEO.S/	22,937.00	0.00	0.00	0.00	0.00	0.00	0.00	0.00	0.00	0.00	22,937.00	
	MEJORAMIENTO DE LA INFRAESTRUCTURA DEPORTIVA DEL ESTADIO MUNICIPAL CHIRIWANO DEL DISTRITO DE HUANCANE, PROVINCIA DE HUANCANE - PUNO. CÓDIGO UNICO DE INVERSIONES: 2210056 (FUENTE SSI FORMATO 12-B: % AVANCE FÍSICO ACUMULADO)	210601 - HUANCANE	PORCENTAJE	Muy Alta	2025	FISICO	55.00	58.00	62.00	65.00	68.00	70.00	75.00	80.00	85.00	90.00	95.00	100.00
AOI00090201032	MEJORAMIENTO DE LA INFRAESTRUCTURA DEPORTIVA DEL ESTADIO MUNICIPAL CHIRIWANO DEL DISTRITO DE HUANCANE, PROVINCIA DE HUANCANE - PUNO. CÓDIGO UNICO DE INVERSIONES: 2210056 (FUENTE SSI FORMATO 12-B: % AVANCE FÍSICO ACUMULADO)	210601 - HUANCANE	PORCENTAJE	Muy Alta	2025	COSTEO.S/	349,130.08	349,130.08	349,130.08	349,130.08	349,130.08	349,130.08	349,130.08	349,130.08	349,130.08	349,130.08	349,130.12	4,189,561.00
	AMPLIACION Y MEJORAMIENTO DEL ESTADIO MODELO DE ILAVE, DISTRITO DE ILAVE, PROVINCIA DE EL COLLAO - PUNO. CÓDIGO UNICO DE INVERSIONES: 2204250 (FUENTE SSI FORMATO 12-B: % AVANCE FÍSICO ACUMULADO)	210501 - ILAVE	PORCENTAJE	Muy Alta	2025	FISICO	0.00	0.00	99.60	100.00	0.00	0.00	0.00	0.00	0.00	0.00	0.00	100.00
AOI00090201049	AMPLIACION Y MEJORAMIENTO DEL ESTADIO MODELO DE ILAVE, DISTRITO DE ILAVE, PROVINCIA DE EL COLLAO - PUNO. CÓDIGO UNICO DE INVERSIONES: 2204250 (FUENTE SSI FORMATO 12-B: % AVANCE FÍSICO ACUMULADO)	210501 - ILAVE	PORCENTAJE	Muy Alta	2025	COSTEO.S/	0.00	0.00	33,667.00	33,667.00	0.00	0.00	0.00	0.00	0.00	0.00	0.00	67,334.00
	MEJORAMIENTO DEL ESTADIO MUNICIPAL CESAR RAUL CARRERA DEL DISTRITO DE AZANGARO, PROVINCIA DE AZANGARO - PUNO. CÓDIGO UNICO DE INVERSIONES: 2163853 (FUENTE SSI FORMATO 12-B: % AVANCE FÍSICO ACUMULADO)	210201 - AZANGARO	PORCENTAJE	Muy Alta	2025	FISICO	80.00	81.00	82.00	83.00	84.00	85.00	86.00	87.00	88.00	89.00	90.00	91.00
AOI00090201050	MEJORAMIENTO DEL ESTADIO MUNICIPAL CESAR RAUL CARRERA DEL DISTRITO DE AZANGARO, PROVINCIA DE AZANGARO - PUNO. CÓDIGO UNICO DE INVERSIONES: 2163853 (FUENTE SSI FORMATO 12-B: % AVANCE FÍSICO ACUMULADO)	210201 - AZANGARO	PORCENTAJE	Muy Alta	2025	COSTEO.S/	358,633.00	358,633.00	358,633.00	358,633.00	358,633.00	358,633.00	358,633.00	358,633.00	358,633.00	358,633.00	358,633.00	4,303,596.00
	REPARACION DE PISTA DE ATLETISMO (COMPETENCIA); ADQUISICION DE TORRE DE ILUMINACION; EN EL(LA) ESTADIO ENRIQUE TORRES BELON DEL DISTRITO DE PUNO, PROVINCIA PUNO, DEPARTAMENTO	210101 - PUNO	PORCENTAJE	Muy Alta	2025	FISICO	0.00	0.00	0.00	2.00	0.00	0.00	0.00	0.00	0.00	0.00	0.00	2.00
AOI00090201056	REPARACION DE PISTA DE ATLETISMO (COMPETENCIA); ADQUISICION DE TORRE DE ILUMINACION; EN EL(LA) ESTADIO ENRIQUE TORRES BELON DEL DISTRITO DE PUNO, PROVINCIA PUNO, DEPARTAMENTO	210101 - PUNO	PORCENTAJE	Muy Alta	2025	COSTEO.S/	0.00	0.00	0.00	18,333.00	0.00	0.00	0.00	0.00	0.00	0.00	0.00	18,333.00
	REPARACION DE PISTA DE ATLETISMO (COMPETENCIA); ADQUISICION DE TORRE DE ILUMINACION; EN EL(LA) ESTADIO ENRIQUE TORRES BELON DEL DISTRITO DE PUNO, PROVINCIA PUNO, DEPARTAMENTO	210101 - PUNO	PORCENTAJE	Muy Alta	2026	FISICO	3.00	10.00	15.00	20.00	30.00	40.00	50.00	60.00	70.00	80.00	90.00	100.00
AOI00090201056	REPARACION DE PISTA DE ATLETISMO (COMPETENCIA); ADQUISICION DE TORRE DE ILUMINACION; EN EL(LA) ESTADIO ENRIQUE TORRES BELON DEL DISTRITO DE PUNO, PROVINCIA PUNO, DEPARTAMENTO	210101 - PUNO	PORCENTAJE	Muy Alta	2026	COSTEO.S/	3.00	10.00	15.00	20.00	30.00	40.00	50.00	60.00	70.00	80.00	90.00	100.00

PUNO. CÓDIGO ÚNICO DE INVERSIONES: 2593683 (FUENTE SSI FORMATO 12-B: % AVANCE FÍSICO ACUMULADO)

COSTEO.S/ 596,172.75 596,172.75 596,172.75 596,172.75 596,172.75 596,172.75 596,172.75 596,172.75 596,172.75 596,172.75 596,172.75 596,172.75 596,172.75 596,172.75 7,154,073.00

OEI.09 - MEJORAR LA INFRAESTRUCTURA VIAL DE LOS CORREDORES ECONÓMICOS DE LA REGIÓN PUNO

AEI.09.01 - INFRAESTRUCTURA VIAL CON MANTENIMIENTO RUTINARIO Y PERIÓDICO OPORTUNO PARA LA POBLACIÓN

CODIGO	ACTIVIDAD OPERATIVA	UBIGEO	U.M.	PRIORIDAD	PERIODO MULTIANUAL	PROGRAMACION MENSUAL												TOTAL ANUAL	
						META	01	02	03	04	05	06	07	08	09	10	11		12
AOI00090200239	CONSTRUCCIÓN Y MEJORAMIENTO DE LA CARRETERA DESVIO VILQUECHICO COJATA - SINA - YANAHUAYA - TRAMO III - SUB TRAMO 002 (CHALLHUANI - PURUMPATA) KM. 31+200 AL KM. 48+800) - 17.600 KM, DISTRITO SINA - SAN ANTONIO DE PUTINA - PUNO. INTERVENCIÓN A NIVEL AFIRMADO. CÓDIGO ÚNICO DE INVERSIONES: 2131661. (FUENTE SSI FORMATO 12-B: % AVANCE FÍSICO ACUMULADO)	211208 - YANAHUAYA	PORCENTAJE	Muy Alta	2025	FISICO	0.00	0.00	0.00	0.00	82.00	83.00	84.00	85.00	0.00	0.00	0.00	0.00	85.00
					COSTEO.S/	0.00	0.00	0.00	0.00	298,974.10	298,974.30	298,974.30	298,974.30	0.00	0.00	0.00	0.00	1,195,897.00	
AOI00090200508	MEJORAMIENTO DE LA CARRETERA DV. DESAGUADERO (EMP PE 36A) - KELLUYO - PISACOMA, PROVINCIA DE CHUCUITO - PUNO, TRAMO II KELLUYO - PISACOMA 27+479 KM, MULTIDISTRITAL - CHUCUITO - PUNO. INTERVENCIÓN A NIVEL DE CARPETA ASFALTICA. CÓDIGO ÚNICO DE INVERSIONES: 2185578 (FUENTE SSI FORMATO 12-B: % AVANCE FÍSICO ACUMULADO)	210404 - KELLUYO	PORCENTAJE	Muy Alta	2025	FISICO	0.00	0.00	89.00	89.50	90.00	90.50	91.00	0.00	0.00	0.00	0.00	0.00	91.00
					COSTEO.S/	0.00	0.00	402,423.80	402,423.80	402,423.80	402,423.80	402,423.80	0.00	0.00	0.00	0.00	0.00	2,012,119.00	
AOI00090200578	MEJORAMIENTO DEL CAMINO VECINAL (EMP. PE 35) HUAQUINA ZAPIJICANE - PTO JULI - CHUCASUYO DEL DISTRITO DE JULI - PROVINCIA DE CHUCUITO - DEPARTAMENTO DE PUNO. CÓDIGO UNICO DE INVERSIONES: 2195487 (FUENTE SSI FORMATO 12-B: % AVANCE FÍSICO ACUMULADO)	210401 - JULI	PORCENTAJE	Muy Alta	2025	FISICO	83.00	85.00	87.00	91.00	0.00	0.00	0.00	0.00	0.00	0.00	0.00	0.00	91.00
					COSTEO.S/	222,863.25	222,863.25	222,863.25	222,863.25	0.00	0.00	0.00	0.00	0.00	0.00	0.00	0.00	891,453.00	
AOI00090200597	MANTENIMIENTO DE INFRAESTRUCTURA PUBLICA	210101 - PUNO	MANTENIMIENTO	Muy Alta	2025	FISICO	0.00	0.00	0.00	0.00	0.00	1.00	1.00	1.00	1.00	1.00	1.00	0.00	6.00
					COSTEO.S/	0.00	0.00	0.00	0.00	0.00	503,259.83	503,259.83	503,259.83	1,199,424.85	503,259.83	503,259.83	0.00	3,715,724.00	
AOI00090200629	CREACIÓN DE LA INFRAESTRUCTURA DE INTEGRACIÓN VIAL ENTRE SANDIA (CP.	211201 - SANDIA	PORCENTAJE	Muy Alta	2025	FISICO	84.00	85.00	86.00	87.00	88.00	89.00	90.00	92.00	94.00	96.00	98.00	99.00	99.00
					COSTEO.S/	418,355.42	418,355.42	418,355.42	418,355.42	418,355.42	418,355.42	418,355.42	418,355.42	418,355.42	418,355.42	418,355.42	418,355.38	5,020,265.00	
AOI00090200578	MEJORAMIENTO DEL CAMINO VECINAL (EMP. PE 35) HUAQUINA ZAPIJICANE - PTO JULI - CHUCASUYO DEL DISTRITO DE JULI - PROVINCIA DE CHUCUITO - DEPARTAMENTO DE PUNO. CÓDIGO UNICO DE INVERSIONES: 2195487 (FUENTE SSI FORMATO 12-B: % AVANCE FÍSICO ACUMULADO)	210401 - JULI	PORCENTAJE	Muy Alta	2026	FISICO	92.00	94.00	96.00	98.00	99.00	100.00	0.00	0.00	0.00	0.00	0.00	0.00	100.00
					COSTEO.S/	472,628.65	472,628.67	472,628.67	472,628.67	472,628.67	472,628.67	0.00	0.00	0.00	0.00	0.00	0.00	2,835,772.00	
AOI00090200597	MANTENIMIENTO DE INFRAESTRUCTURA PUBLICA	210101 - PUNO	MANTENIMIENTO	Muy Alta	2026	FISICO	0.00	0.00	0.00	0.00	0.00	1.00	1.00	1.00	1.00	1.00	1.00	0.00	6.00
					COSTEO.S/	0.00	0.00	0.00	0.00	0.00	503,259.83	503,259.83	503,259.83	1,199,424.85	503,259.83	503,259.83	0.00	3,715,724.00	
AOI00090200578	MEJORAMIENTO DEL CAMINO VECINAL (EMP. PE 35) HUAQUINA ZAPIJICANE - PTO JULI - CHUCASUYO DEL DISTRITO DE JULI - PROVINCIA DE CHUCUITO - DEPARTAMENTO DE PUNO. CÓDIGO UNICO DE INVERSIONES: 2195487 (FUENTE SSI FORMATO 12-B: % AVANCE FÍSICO ACUMULADO)	210401 - JULI	PORCENTAJE	Muy Alta	2027	FISICO	0.00	0.00	0.00	0.00	0.00	1.00	1.00	1.00	1.00	1.00	1.00	0.00	6.00
					COSTEO.S/	0.00	0.00	0.00	0.00	0.00	503,259.83	503,259.83	503,259.83	1,199,424.85	503,259.83	503,259.83	0.00	3,715,724.00	
AOI00090200629	CREACIÓN DE LA INFRAESTRUCTURA DE INTEGRACIÓN VIAL ENTRE SANDIA (CP.	211201 - SANDIA	PORCENTAJE	Muy Alta	2026	FISICO	100.00	0.00	0.00	0.00	0.00	0.00	0.00	0.00	0.00	0.00	0.00	0.00	100.00
					COSTEO.S/	418,355.42	418,355.42	418,355.42	418,355.42	418,355.42	418,355.42	418,355.42	418,355.42	418,355.42	418,355.42	418,355.42	418,355.38	5,020,265.00	

						COSTEO.S/	57,257.00	0.00	0.00	0.00	0.00	0.00	0.00	0.00	0.00	0.00	0.00	57,257.00
	QUENEQUE) Y PATAMBUCO (C.P. TIRACA), DISTRITO DE SANDIA Y PATAMBUCO, PROVINCIA DE SANDIA - PUNO. CODIGO UNICO DE INVERSIONES: 2375549 (FUENTE SSI FORMATO 12-B: % AVANCE FÍSICO ACUMULADO)																	
	MEJORAMIENTO DE LA CARRETERA PU N-110: EMP. PE-34I ASIRUNI - ROSASPATA - HUAYRAPATA - EMP. PE-34I NINANTAYA, DISTRITOS DE VILQUECHICO- ROSASPATA-MOHO- HUAYRAPATA, PROVINCIA DE HUANCANE Y MOHO - PUNO, TRAMO I: DV. AZIRUNI - ROSASPATA (00+00 - 20+100), DISTRITO DE ROSASPATA - HUANCANE - PUNO. CÓDIGO ÚNICO DE INVERSIONES: 2287700 (FUENTE SSI FORMATO 12-B: % AVANCE FÍSICO ACUMULADO)	210606 - ROSASPATA	PORCENTAJE	Muy Alta	2025	FISICO	62.00	65.00	68.00	70.00	75.00	78.00	80.00	85.00	90.00	95.00	98.00	99.00
AOI00090200711					2026	FISICO	100.00	0.00	0.00	0.00	0.00	0.00	0.00	0.00	0.00	0.00	0.00	100.00
						COSTEO.S/	67,526.00	0.00	0.00	0.00	0.00	0.00	0.00	0.00	0.00	0.00	0.00	67,526.00
	MEJORAMIENTO DE LA CARRETERA PU 147, EMP. PE-34I JIPATA - EMP. PE-34I MOHO, DISTRITO DE MOHO - PROVINCIA DE MOHO - DEPARTAMENTO DE PUNO. CÓDIGO ÚNICO DE INVERSIONES: 2456529 (FUENTE SSI FORMATO 12-B: % AVANCE FÍSICO ACUMULADO)	210901 - MOHO	PORCENTAJE	Muy Alta	2025	FISICO	30.00	35.00	40.00	45.00	50.00	55.00	60.00	65.00	68.00	70.00	72.00	74.00
AOI00090200753					2026	FISICO	75.00	76.00	77.00	78.00	79.00	80.00	81.00	82.00	83.00	84.00	85.00	86.00
						COSTEO.S/	533,449.17	533,449.17	533,449.17	533,449.17	533,449.17	533,449.17	533,449.17	533,449.17	533,449.17	533,449.17	533,449.13	6,401,390.00
	MEJORAMIENTO DE LA AVENIDA CIRCUNVALACIÓN II (EMP. PE- 3S-AV. HUANCANE- CIRCUNVALACION ESTE-EMP PE- 3S) DE LA CIUDAD DE JULIACA- EMPALME PU-3S INICIO CON CIRCUNVALACION II - DISTRITO DE SAN MIGUEL - EMPALME PU-3S FINAL CON CIRCUNVALACION II - DISTRITO DE CARACOTO - PROVINCIA DE SAN ROMAN - REGIÓN PUNO. CÓDIGO ÚNICO DE INVERSIONES: 2300575 (FUENTE SSI FORMATO 12-B: % AVANCE FÍSICO ACUMULADO)	211104 - CARACOTO	PORCENTAJE	Muy Alta	2025	FISICO	45.00	48.00	51.00	53.00	56.00	59.00	62.00	66.00	69.00	72.00	76.00	78.00
AOI00090200832						COSTEO.S/	411,564.75	411,564.75	411,564.75	411,564.75	411,564.75	411,564.75	411,564.75	411,564.75	411,564.75	411,564.75	411,564.75	4,938,777.00
	MEJORAMIENTO DE LA CARRETERA PU 146; EMP PE - 34 I (HUANCANÉ) - HUERTAPATA - VISCACHANI - QUELLAHUYO - EMP PE - 34 (CACUÑA),	210601 - HUANCANE	PORCENTAJE	Muy Alta	2025	FISICO	62.00	64.00	68.00	72.00	74.00	76.00	78.00	80.00	85.00	86.00	88.00	91.00
AOI00090200835					2026	FISICO	92.00	93.00	94.00	95.00	96.00	97.00	98.00	100.00	0.00	0.00	0.00	100.00
						COSTEO.S/	1,089,542.92	1,089,542.92	1,089,542.92	1,089,542.92	1,089,542.92	1,089,542.92	1,089,542.92	1,089,542.92	1,089,542.92	1,089,542.92	1,089,542.88	13,074,515.00

DISTRITO DE HUANCANE - PROVINCIA DE HUANCANE - DEPARTAMENTO DE PUNO. CÓDIGO ÚNICO DE INVERSIONES: 2480499 (FUENTE SSI FORMATO 12-B: % AVANCE FÍSICO ACUMULADO)				COSTEO.S/	377,537.50	377,537.50	377,537.50	377,537.50	377,537.50	377,537.50	377,537.50	377,537.50	377,537.50	377,537.50	377,537.50	377,537.50	377,537.50	377,537.50	0.00	0.00	0.00	0.00	3,020,300.00								
AOI00090200836	MEJORAMIENTO DEL SERVICIO DE TRANSITABILIDAD VEHICULAR DE LA CARRETERA TRAMO I: EMP- 34L (COJATA) - HUANCASAYA, TRAMO II: HUANCASAYA - TARUCANI-EMP-PU-115 (INCHUPALLA), DEL DISTRITO DE COJATA - COJATA	210602 - COJATA	PORCENTAJE	Muy Alta	2025	FISICO	4.00	5.00	6.00	7.00	8.00	9.00	10.00	11.00	12.00	13.00	14.00	15.00	15.00												
					COSTEO.S/	166,666.67	166,666.67	166,666.67	166,666.67	166,666.67	166,666.67	166,666.67	166,666.67	166,666.67	166,666.67	166,666.67	166,666.67	166,666.67	166,666.67	166,666.67	166,666.67	166,666.67	166,666.67	166,666.67	166,666.67	166,666.67	2,000,000.00				
					2026	FISICO	16.00	17.00	18.00	19.00	20.00	21.00	22.00	23.00	24.00	25.00	26.00	27.00	27.00												
					COSTEO.S/	416,666.67	416,666.67	416,666.67	416,666.67	416,666.67	416,666.67	416,666.67	416,666.67	416,666.67	416,666.67	416,666.67	416,666.67	416,666.67	416,666.67	416,666.67	416,666.67	416,666.67	416,666.67	416,666.67	416,666.67	416,666.67	416,666.67	416,666.67	5,000,000.00		
					2027	FISICO	28.00	28.50	29.00	29.50	30.00	31.00	32.00	33.00	33.50	34.00	34.50	35.00	35.00												
					COSTEO.S/	416,666.67	416,666.67	416,666.67	416,666.67	416,666.67	416,666.67	416,666.67	416,666.67	416,666.67	416,666.67	416,666.67	416,666.67	416,666.67	416,666.67	416,666.67	416,666.67	416,666.67	416,666.67	416,666.67	416,666.67	416,666.67	416,666.67	416,666.67	416,666.67	5,000,000.00	
					2025	FISICO	33.00	34.00	35.00	40.00	45.00	50.00	55.00	60.00	65.00	70.00	75.00	78.00	78.00												
					COSTEO.S/	1,508,147.08	1,508,147.08	1,508,147.08	1,508,147.08	1,508,147.08	1,508,147.08	1,508,147.08	1,508,147.08	1,508,147.08	1,508,147.08	1,508,147.08	1,508,147.08	1,508,147.08	1,508,147.08	1,508,147.08	1,508,147.08	1,508,147.08	1,508,147.08	1,508,147.08	1,508,147.08	1,508,147.08	1,508,147.08	1,508,147.08	1,508,147.08	18,097,765.00	
					COSTEO.S/	704,952.17	704,952.17	704,952.17	704,952.17	704,952.17	704,952.17	704,952.17	704,952.17	704,952.17	704,952.17	704,952.17	704,952.17	704,952.17	704,952.17	704,952.17	704,952.17	704,952.17	704,952.17	704,952.17	704,952.17	704,952.17	704,952.17	704,952.17	704,952.17	8,459,426.00	
AOI00090200838	MEJORAMIENTO Y CREACIÓN DEL CAMINO VECINAL SACO-HUANACURI, DISTRITO DE COASA - CARABAYA - PUNO. CÓDIGO ÚNICO DE INVERSIONES: 2159836 (FUENTE SSI FORMATO 12-B: % AVANCE FÍSICO ACUMULADO)	210304 - COASA	PORCENTAJE	Muy Alta	2025	FISICO	30.00	31.00	32.00	33.00	34.00	35.00	36.00	37.00	38.00	39.00	40.00	41.00	41.00												
					COSTEO.S/	166,666.67	166,666.67	166,666.67	166,666.67	166,666.67	166,666.67	166,666.67	166,666.67	166,666.67	166,666.67	166,666.67	166,666.67	166,666.67	166,666.67	166,666.67	166,666.67	166,666.67	166,666.67	166,666.67	166,666.67	166,666.67	166,666.67	2,000,000.00			
					2026	FISICO	42.00	45.00	47.00	50.00	52.00	54.00	56.00	58.00	60.00	62.00	64.00	65.00	65.00												
					COSTEO.S/	372,040.58	372,040.58	372,040.58	372,040.58	372,040.58	372,040.58	372,040.58	372,040.58	372,040.58	372,040.58	372,040.58	372,040.58	372,040.58	372,040.58	372,040.58	372,040.58	372,040.58	372,040.58	372,040.58	372,040.58	372,040.58	372,040.58	372,040.58	4,464,487.00		
					2027	FISICO	67.00	68.00	69.00	70.00	72.00	74.00	77.00	80.00	85.00	90.00	95.00	100.00	100.00												
					COSTEO.S/	615,636.25	615,636.25	615,636.25	615,636.25	615,636.25	615,636.25	615,636.25	615,636.25	615,636.25	615,636.25	615,636.25	615,636.25	615,636.25	615,636.25	615,636.25	615,636.25	615,636.25	615,636.25	615,636.25	615,636.25	615,636.25	615,636.25	615,636.25	615,636.25	7,387,635.00	
AOI00090200840	MEJORAMIENTO DE LA INFRAESTRUCTURA VIAL EN LA AV. SACSAYHUAMAN TRAMO (JR. MIRAFLORES - AV. AVIACIÓN), JR. AMANECER TRAMO (AV. INDEPENDENCIA - JR. MIRAFLORES) DE LA CIUDAD DE JULIACA, DISTRITO DE JULIACA - PROVINCIA DE SAN ROMÁN - DEPARTAMENTO DE PUNO. CÓDIGO ÚNICO DE INVERSIONES: 2447465 (FUENTE SSI FORMATO 12-B: % AVANCE FÍSICO ACUMULADO)	211101 - JULIACA	PORCENTAJE	Muy Alta	2025	FISICO	31.00	33.00	35.00	37.00	39.00	41.00	43.00	46.00	47.00	48.00	49.00	50.00	50.00												
					COSTEO.S/	250,000.00	250,000.00	250,000.00	250,000.00	250,000.00	250,000.00	250,000.00	250,000.00	250,000.00	250,000.00	250,000.00	250,000.00	250,000.00	250,000.00	250,000.00	250,000.00	250,000.00	250,000.00	250,000.00	250,000.00	250,000.00	250,000.00	3,000,000.00			
					2026	FISICO	51.00	52.00	53.00	54.00	55.00	56.00	58.00	60.00	62.00	64.00	66.00	68.00	68.00												
					COSTEO.S/	250,000.00	250,000.00	250,000.00	250,000.00	250,000.00	250,000.00	250,000.00	250,000.00	250,000.00	250,000.00	250,000.00	250,000.00	250,000.00	250,000.00	250,000.00	250,000.00	250,000.00	250,000.00	250,000.00	250,000.00	250,000.00	250,000.00	250,000.00	3,000,000.00		
					2027	FISICO	70.00	74.00	78.00	82.00	86.00	88.00	90.00	92.00	94.00	96.00	98.00	100.00	100.00												
					COSTEO.S/	441,705.33	441,705.33	441,705.33	441,705.33	441,705.33	441,705.33	441,705.33	441,705.33	441,705.33	441,705.33	441,705.33	441,705.33	441,705.33	441,705.33	441,705.33	441,705.33	441,705.33	441,705.33	441,705.33	441,705.33	441,705.33	441,705.33	441,705.33	441,705.33	5,300,464.00	

POI MultiAnual con Programación Física y Costeo

AOI	Descripción del Proyecto	Código Único	Porcentaje	Nivel de Impacto	Año	Físico	65.00	66.00	67.00	68.00	70.00	72.00	75.00	80.00	85.00	90.00	95.00	99.00	99.00	
AOI00090200857	MEJORAMIENTO DE LA INFRAESTRUCTURA VIAL TURISTICO, TRAMO PHUTINI - JAYU JAYU, DISTRITO DE ACORA - PUNO - PUNO. CÓDIGO ÚNICO DE INVERSIONES: 2163760 (FUENTE SSI FORMATO 12-B: % AVANCE FÍSICO ACUMULADO)	210102 - ACORA	PORCENTAJE	Muy Alta	2025	FISICO	65.00	66.00	67.00	68.00	70.00	72.00	75.00	80.00	85.00	90.00	95.00	99.00	99.00	
					COSTEO.S/	1,128,779.83	1,128,779.83	1,128,779.83	1,128,779.83	1,128,779.83	1,128,779.83	1,128,779.83	1,128,779.83	1,128,779.83	1,128,779.83	1,128,779.83	1,128,779.83	1,128,779.83	1,128,779.83	1,128,779.87
					2026	FISICO	100.00	0.00	0.00	0.00	0.00	0.00	0.00	0.00	0.00	0.00	0.00	0.00	0.00	100.00
					COSTEO.S/	43,000.00	0.00	0.00	0.00	0.00	0.00	0.00	0.00	0.00	0.00	0.00	0.00	0.00	0.00	0.00
AOI00090200858	MEJORAMIENTO DE LA CARRETERA (PU 675) POMATA - YOROHOCO, MULTIDISTRITAL - CHUCUITO - PUNO. CÓDIGO ÚNICO DE INVERSIONES: 2194702 (FUENTE SSI FORMATO 12-B: % AVANCE FÍSICO ACUMULADO)	210401 - JULI	PORCENTAJE	Muy Alta	2025	FISICO	60.00	62.00	65.00	68.00	70.00	72.00	74.00	76.00	78.00	80.00	82.00	83.00	83.00	
					COSTEO.S/	905,479.83	905,479.83	905,479.83	905,479.83	905,479.83	905,479.83	905,479.83	905,479.83	905,479.83	905,479.83	905,479.83	905,479.83	905,479.83	905,479.83	905,479.87
					2026	FISICO	84.00	85.00	86.00	87.00	88.00	89.00	90.00	92.00	94.00	96.00	98.00	100.00	100.00	100.00
					COSTEO.S/	705,428.08	705,428.08	705,428.08	705,428.08	705,428.08	705,428.08	705,428.08	705,428.08	705,428.08	705,428.08	705,428.08	705,428.08	705,428.08	705,428.12	8,465,137.00
AOI00090200862	MEJORAMIENTO DE LA CARRETERA AZANGARO - SAYTOCOCHA - SANDIA - SAN JUAN DEL ORO. CÓDIGO ÚNICO DE INVERSIONES: 2055915 (FUENTE SSI FORMATO 12-B: % AVANCE FÍSICO ACUMULADO)	211208 - YANAHUAYA	PORCENTAJE	Muy Alta	2025	FISICO	94.00	94.50	95.00	95.50	96.00	96.50	97.00	97.50	0.00	0.00	0.00	0.00	0.00	
					COSTEO.S/	315,484.25	315,484.25	315,484.25	315,484.25	315,484.25	315,484.25	315,484.25	315,484.25	315,484.25	0.00	0.00	0.00	0.00	0.00	0.00
					2026	FISICO	98.50	99.00	99.50	100.00	0.00	0.00	0.00	0.00	0.00	0.00	0.00	0.00	0.00	100.00
					COSTEO.S/	275,000.00	275,000.00	275,000.00	275,000.00	0.00	0.00	0.00	0.00	0.00	0.00	0.00	0.00	0.00	0.00	0.00
AOI00090200896	MEJORAMIENTO DEL SERVICIO DE MOVILIDAD URBANA DE LA AV. ANDRES AVELINO CACERES (TRAMO: AV. TUPAC YUPANQUI - AV. AVIACION), AV. LOS GERANIOS DEL DISTRITO DE JULIACA - PROVINCIA DE SAN ROMAN - DEPARTAMENTO DE PUNO. CÓDIGO ÚNICO DE INVERSIONES: 2475053 (FUENTE SSI FORMATO 12-B: % AVANCE FÍSICO ACUMULADO)	211101 - JULIACA	PORCENTAJE	Muy Alta	2025	FISICO	99.00	0.00	0.00	0.00	0.00	0.00	0.00	0.00	0.00	0.00	0.00	0.00	0.00	
					COSTEO.S/	157,613.00	0.00	0.00	0.00	0.00	0.00	0.00	0.00	0.00	0.00	0.00	0.00	0.00	0.00	157,613.00
AOI00090200940	MEJORAMIENTO Y CONSTRUCCIÓN DE LA CARRETERA PICHACANI - YURACMAYO, DISTRITO DE PICHACANI Y SAN ANTONIO - PUNO - PUNO. CÓDIGO ÚNICO DE INVERSIONES: 2232371 (FUENTE SSI FORMATO 12-B: % AVANCE FÍSICO ACUMULADO)	210111 - PICHACANI	PORCENTAJE	Muy Alta	2025	FISICO	55.00	57.00	61.00	63.00	65.00	70.00	75.00	80.00	85.00	90.00	95.00	100.00	100.00	
					COSTEO.S/	511,285.50	511,285.50	511,285.50	511,285.50	511,285.50	511,285.50	511,285.50	511,285.50	511,285.50	511,285.50	511,285.50	511,285.50	511,285.50	511,285.50	6,135,426.00
AOI00090200956	CONSTRUCCION Y MEJORAMIENTO DE LA CARRETERA SAN JOSE (EMP. R 100) VALLE GRANDE ISILLUMA DEL DISTRITO DE ALTO INAMBARI. CÓDIGO ÚNICO DE INVERSIONES: 2031310 (FUENTE SSI FORMATO 12-B: % AVANCE FÍSICO ACUMULADO)	211209 - ALTO INAMBARI	PORCENTAJE	Muy Alta	2025	FISICO	85.00	0.00	0.00	0.00	0.00	0.00	0.00	0.00	0.00	0.00	0.00	0.00	85.00	
					COSTEO.S/	45,649.00	0.00	0.00	0.00	0.00	0.00	0.00	0.00	0.00	0.00	0.00	0.00	0.00	0.00	0.00

AOI00090200959	CREACIÓN DEL SERVICIO DE INTERCONEXIÓN DE MOVILIDAD URBANA EN LA VIA TRONCAL DEL PUENTE YARAJA DISTRITO, AZANGARO - AZANGARO - PUNO. CÓDIGO ÚNICO DE INVERSIONES: 2514428 (FUENTE SSI FORMATO 12-B: % AVANCE FÍSICO ACUMULADO)	210201 - AZANGARO	PORCENTAJE	Muy Alta	2025	FISICO	60.00	62.00	64.00	66.00	68.00	70.00	75.00	80.00	85.00	90.00	95.00	100.00	100.00
						COSTEO.S/	302,427.83	302,427.83	302,427.83	302,427.83	302,427.83	302,427.83	302,427.83	302,427.83	302,427.83	302,427.83	302,427.83	302,427.83	302,427.83
AOI00090200973	MEJORAMIENTO DE LOS SERVICIOS DE TRANSITABILIDAD DE LA VIA VECINAL PU-595: DV. PAMPA BLANCA - RINCONADA - CERRO LUNAR, DISTRITO DE ANANEA, PROVINCIA DE SAN ANTONIO DE PUTINA - PUNO. CÓDIGO ÚNICO DE INVERSIONES: 2321290 (FUENTE SSI FORMATO 12-B: % AVANCE FÍSICO ACUMULADO)	211002 - ANANEA	PORCENTAJE	Muy Alta	2025	FISICO	80.00	0.00	0.00	0.00	0.00	0.00	0.00	0.00	0.00	0.00	0.00	0.00	80.00
						COSTEO.S/	19,866.00	0.00	0.00	0.00	0.00	0.00	0.00	0.00	0.00	0.00	0.00	0.00	0.00
AOI00090201000	MEJORAMIENTO DE LOS SERVICIOS DE TRANSITABILIDAD VEHICULAR Y PEATONAL DE LA VIA DE ACCESO A LA LOCALIDAD DE COATA, DISTRITO DE COATA - PROVINCIA DE PUNO - DEPARTAMENTO DE PUNO. CÓDIGO ÚNICO DE INVERSIONES: 2307608 (FUENTE SSI FORMATO 12-B: % AVANCE FÍSICO ACUMULADO)	210107 - COATA	PORCENTAJE	Muy Alta	2025	FISICO	0.00	0.00	99.00	100.00	0.00	0.00	0.00	0.00	0.00	0.00	0.00	0.00	100.00
						COSTEO.S/	0.00	0.00	169,998.00	169,998.00	0.00	0.00	0.00	0.00	0.00	0.00	0.00	0.00	0.00
AOI00090201001	RECUPERACION DEL SERVICIO DEL PUENTE CARROZABLE SOBRE EL RIO RAMIS DEL DISTRITO DE SAN ANTON - PROVINCIA DE AZANGARO - DEPARTAMENTO DE PUNO. CÓDIGO ÚNICO DE INVERSIONES: 2466754 (FUENTE SSI FORMATO 12-B: % AVANCE FÍSICO ACUMULADO)	210211 - SAN ANTON	PORCENTAJE	Muy Alta	2025	FISICO	0.00	0.00	100.00	0.00	0.00	0.00	0.00	0.00	0.00	0.00	0.00	0.00	100.00
						COSTEO.S/	0.00	0.00	53,015.00	0.00	0.00	0.00	0.00	0.00	0.00	0.00	0.00	0.00	0.00
AOI00090201002	CREACION DEL PUENTE CARROZABLE DE INTERCONEXION ENTRE LOS C.P. QUEQUERANA Y C.P. NINANTAYA DEL DISTRITO DE MOHO - PROVINCIA DE MOHO - DEPARTAMENTO DE PUNO. CÓDIGO ÚNICO DE INVERSIONES: 2454312 (FUENTE SSI FORMATO 12-B: % AVANCE FÍSICO ACUMULADO)	210901 - MOHO	PORCENTAJE	Muy Alta	2025	FISICO	0.00	0.00	100.00	0.00	0.00	0.00	0.00	0.00	0.00	0.00	0.00	0.00	100.00
						COSTEO.S/	0.00	0.00	23,553.00	0.00	0.00	0.00	0.00	0.00	0.00	0.00	0.00	0.00	0.00
AOI00090201004	MEJORAMIENTO DE LA CARRETERA MACUSANI - ABRA SUSUYA,	210301 - MACUSANI	PORCENTAJE	Muy Alta	2025	FISICO	0.00	0.00	0.00	100.00	0.00	0.00	0.00	0.00	0.00	0.00	0.00	0.00	100.00

	DISTRITO DE MACUSANI, PROVINCIA DE CARABAYA - PUNO. CÓDIGO ÚNICO DE INVERSIONES: 2161480 (FUENTE SSI FORMATO 12-B: % AVANCE FISICO ACUMULADO)					COSTEO.S/	0.00	0.00	0.00	108,955.00	0.00	0.00	0.00	0.00	0.00	0.00	0.00	108,955.00	
AOI00090201005	MEJORAMIENTO DE LA CARRETERA CALACOTA - SANTA ROSA DE HUAYLLATA (RUTA R-11) DISTRITO DE ILAVE PROVINCIA DE EL COLLAO - PUNO. CÓDIGO ÚNICO DE INVERSIONES: 2178716 (FUENTE SSI FORMATO 12-B: % AVANCE FISICO ACUMULADO)	210501 - ILAVE	PORCENTAJE	Muy Alta	2025	FISICO	0.00	0.00	0.00	83.00	85.00	0.00	0.00	0.00	0.00	0.00	0.00	85.00	
						COSTEO.S/	0.00	0.00	0.00	134,539.00	134,539.00	0.00	0.00	0.00	0.00	0.00	0.00	269,078.00	
AOI00090201009	MEJORAMIENTO DEL SERVICIO DE TRANSITABILIDAD VEHICULAR DE LA CARRETERA TRAMO ACHAYA (PU-140) - ESTRELLA (EMP. PE-35) DEL DISTRITO DE ACHAYA - PROVINCIA DE AZANGARO - DEPARTAMENTO DE PUNO. CÓDIGO ÚNICO DE INVERSIONES: 2440946 (FUENTE SSI FORMATO 12-B: % AVANCE FISICO ACUMULADO)	210202 - ACHAYA	PORCENTAJE	Muy Alta	2025	FISICO	0.00	0.00	0.00	60.00	61.00	0.00	0.00	0.00	0.00	0.00	0.00	61.00	
						COSTEO.S/	0.00	0.00	0.00	122,500.00	122,500.00	0.00	0.00	0.00	0.00	0.00	0.00	245,000.00	
AOI00090201012	CREACION DEL PUENTE CARROZABLE EN EL SECTOR CANGALLE DE LA COMUNIDAD DE KALAHUALA DISTRITO DE ASILLO - PROVINCIA DE AZANGARO - DEPARTAMENTO DE PUNO. CÓDIGO ÚNICO DE INVERSIONES: 2493948 (FUENTE SSI FORMATO 12-B	210204 - ASILLO	PORCENTAJE	Muy Alta	2025	FISICO	0.00	0.00	0.00	90.00	94.00	98.00	100.00	0.00	0.00	0.00	0.00	100.00	
						COSTEO.S/	0.00	0.00	0.00	108,676.25	108,676.25	108,676.25	108,676.25	0.00	0.00	0.00	0.00	434,705.00	
AOI00090201017	MEJORAMIENTO DE LA INFRAESTRUCTURA VIAL DEL CIRCUITO TURISTICO LAGO SAGRADO DE LOS INCAS - DISTRITOS CAPACHICA, CHUCUITO, PLATERIA, ACORA, ILAVE. CÓDIGO ÚNICO DE INVERSIONES: 2131389 (FUENTE SSI FORMATO 12-B: % AVANCE FISICO ACUMULADO)	210105 - CAPACHICA	PORCENTAJE	Muy Alta	2025	FISICO	78.00	79.00	80.00	81.00	82.00	83.00	84.00	85.00	86.00	87.00	88.00	90.00	90.00
						COSTEO.S/	833,333.33	833,333.33	833,333.33	833,333.33	833,333.33	833,333.33	833,333.33	833,333.33	833,333.33	833,333.33	833,333.33	833,333.37	10,000,000.00
					2026	FISICO	91.00	91.30	91.50	92.00	93.00	94.00	95.00	96.00	97.00	98.00	99.00	100.00	100.00
						COSTEO.S/	731,546.50	731,546.50	731,546.50	731,546.50	731,546.50	731,546.50	731,546.50	731,546.50	731,546.50	731,546.50	731,546.50	731,546.50	8,778,558.00
AOI00090201021	CREACION DEL SERVICIO DE TRANSITABILIDAD A TRAVES DE LA INSTALACION DE PUENTES PEATONALES EN LAS PROVINCIAS DE CARABAYA Y SANDIA DEL DEPARTAMENTO DE PUNO. CÓDIGO ÚNICO DE INVERSIONES: 2462296 (FUENTE SSI FORMATO	210301 - MACUSANI	PORCENTAJE	Muy Alta	2025	FISICO	0.00	0.00	0.00	0.00	0.00	0.00	5.00	8.00	10.00	12.00	14.00	16.00	16.00
						COSTEO.S/	0.00	0.00	0.00	0.00	0.00	0.00	317,425.50	317,425.50	317,425.50	317,425.50	317,425.50	317,425.50	1,904,553.00
					2026	FISICO	17.00	20.00	23.00	26.00	30.00	33.00	36.00	40.00	43.00	46.00	48.00	50.00	50.00
						COSTEO.S/	328,211.42	328,211.42	328,211.42	328,211.42	328,211.42	328,211.42	328,211.42	328,211.42	328,211.42	328,211.42	328,211.42	328,211.38	3,938,537.00
					2027	FISICO	51.00	52.00	53.00	55.00	60.00	65.00	70.00	75.00	80.00	85.00	95.00	100.00	100.00

POI MultiAnual con Programación Física y Costeo

12-B: % AVANCE FISICO ACUMULADO)					COSTEO.S/	583,333.33	583,333.33	583,333.33	583,333.33	583,333.33	583,333.33	583,333.33	583,333.33	583,333.33	583,333.37	7,000,000.00				
AOI00090201028	MEJORAMIENTO DEL SERVICIO DE TRANSITABILIDAD VEHICULAR A TRAVES DE PUENTES CARROZABLES EN LAS PROVINCIAS DE CARABAYA Y SANDIA DEL DEPARTAMENTO DE PUNO. CÓDIGO ÚNICO DE INVERSIONES: 2470024 (FUENTE SSI FORMATO 12-B: % AVANCE FISICO ACUMULADO)	210301 - MACUSANI	PORCENTAJE	Muy Alta	2025	FISICO	0.00	0.00	0.00	5.00	6.00	7.00	8.00	9.00	10.00	0.00	0.00	0.00	10.00	
					COSTEO.S/	0.00	0.00	0.00	500,000.00	500,000.00	500,000.00	500,000.00	500,000.00	500,000.00	0.00	0.00	0.00	3,000,000.00		
					2026	FISICO	11.00	12.00	13.00	14.00	15.00	16.00	17.00	18.00	19.00	20.00	21.00	22.00	22.00	
					COSTEO.S/	416,666.63	416,666.67	416,666.67	416,666.67	416,666.67	416,666.67	416,666.67	416,666.67	416,666.67	416,666.67	416,666.67	416,666.67	416,666.67	416,666.67	5,000,000.00
					2027	FISICO	23.00	24.00	25.00	26.00	27.00	28.00	29.00	30.00	31.00	32.00	33.00	34.00	34.00	
					COSTEO.S/	416,666.63	416,666.67	416,666.67	416,666.67	416,666.67	416,666.67	416,666.67	416,666.67	416,666.67	416,666.67	416,666.67	416,666.67	416,666.67	5,000,000.00	
AOI00090201029	MEJORAMIENTO DE LA CARRETERA (PU 128) JULI - SORAPA, DISTRITO DE JULI, PROVINCIA DE CHUCUITO - PUNO. CÓDIGO ÚNICO DE INVERSIONES: 2178715 (FUENTE SSI FORMATO 12-B: % AVANCE FISICO ACUMULADO)	210401 - JULI	PORCENTAJE	Muy Alta	2025	FISICO	2.00	3.00	4.00	5.00	6.00	7.00	8.00	9.00	10.00	11.00	12.00	13.00	13.00	
					COSTEO.S/	416,666.67	416,666.67	416,666.67	416,666.67	416,666.67	416,666.67	416,666.67	416,666.67	416,666.67	416,666.67	416,666.67	416,666.67	416,666.63	5,000,000.00	
					2026	FISICO	14.00	14.50	15.00	15.50	16.00	16.50	17.00	17.50	18.00	18.50	19.00	19.50	19.50	
					COSTEO.S/	83,333.33	83,333.33	83,333.33	83,333.33	83,333.33	83,333.33	83,333.33	83,333.33	83,333.33	83,333.33	83,333.33	83,333.33	83,333.37	1,000,000.00	
					2027	FISICO	21.00	25.00	29.00	32.00	36.00	40.00	45.00	49.00	54.00	57.00	59.00	62.00	62.00	
					COSTEO.S/	1,356,424.42	1,356,424.42	1,356,424.42	1,356,424.42	1,356,424.42	1,356,424.42	1,356,424.42	1,356,424.42	1,356,424.42	1,356,424.42	1,356,424.42	1,356,424.42	1,356,424.38	16,277,093.00	
AOI00090201030	MEJORAMIENTO DE LA CARRETERA (PU 112) PUTINA - MUÑANI, DISTRITOS DE PUTINA Y MUÑANI, PROVINCIAS DE SAN ANTONIO DE PUTINA Y AZÁNGARO - PUNO. CÓDIGO ÚNICO DE INVERSIONES: 2185111 (FUENTE SSI FORMATO 12-B: % AVANCE FISICO ACUMULADO)	211001 - PUTINA	PORCENTAJE	Muy Alta	2025	FISICO	0.00	1.00	0.00	0.00	0.00	0.00	0.00	0.00	0.00	0.00	0.00	0.00	1.00	
					COSTEO.S/	0.00	20,000.00	0.00	0.00	0.00	0.00	0.00	0.00	0.00	0.00	0.00	0.00	0.00	20,000.00	
					2026	FISICO	2.00	3.00	0.00	0.00	0.00	0.00	0.00	0.00	0.00	0.00	0.00	0.00	0.00	3.00
					COSTEO.S/	250,000.00	250,000.00	0.00	0.00	0.00	0.00	0.00	0.00	0.00	0.00	0.00	0.00	0.00	500,000.00	
					2027	FISICO	4.00	10.00	15.00	20.00	25.00	28.00	30.00	35.00	38.00	40.00	42.00	45.00	45.00	
					COSTEO.S/	885,833.33	885,833.33	885,833.33	885,833.33	885,833.33	885,833.33	885,833.33	885,833.33	885,833.33	885,833.33	885,833.33	885,833.33	885,833.37	10,630,000.00	
AOI00090201034	CREACION DE LA CARRETERA PU-103 (EMP. PE-34B BOCA SANGABAN - DV. COASA), PU-108 (DV. COASA - ISILLUMA) EMP. PE-34P Y DV. PE-34P (SANTIAGO PAMPA) - EMP PE-34H (PUTINA PUNCO) DISTRITOS DE SAN GABAN, AYAPATA, ITUATA, COASA, LIMBANI, PHARA, ALTO INAMBARI, PUTINA PUNCO LAS PROVINCIAS DE SANDIA Y CARABAYA DEL DEPARTAMENTO DE PUNO. CÓDIGO ÚNICO DE INVERSIONES: 2338085 (FUENTE SSI FORMATO 12-B: % AVANCE FISICO ACUMULADO)	211201 - SANDIA	EXPEDIENTE TECNICO	Muy Alta	2025	FISICO	0.00	0.00	0.00	0.05	0.06	0.08	0.10	0.12	0.14	0.00	0.00	0.00	0.14	
					COSTEO.S/	0.00	0.00	0.00	200,000.00	200,000.00	200,000.00	200,000.00	200,000.00	200,000.00	0.00	0.00	0.00	1,200,000.00		
					2026	FISICO	0.00	0.00	0.00	0.15	0.00	0.00	0.00	0.00	0.00	0.00	0.00	0.00	0.00	0.15
					COSTEO.S/	0.00	0.00	0.00	100,000.00	0.00	0.00	0.00	0.00	0.00	0.00	0.00	0.00	0.00	100,000.00	
					2027	FISICO	0.00	0.00	0.00	0.16	0.00	0.00	0.00	0.00	0.00	0.00	0.00	0.00	0.16	
					COSTEO.S/	0.00	0.00	0.00	100,000.00	0.00	0.00	0.00	0.00	0.00	0.00	0.00	0.00	0.00	100,000.00	
AOI00090201035	CREACION DE TROCHA CARROZABLE, PADREOC ORCCO - BOCA INAMBARI, EN LOS DISTRITOS DE PHARA Y LIMBANI DE LA PROVINCIA DE SANDIA - DEPARTAMENTO DE PUNO. CÓDIGO PUNICO DE INVERSIONES: 2465722	210101 - PUNO	PORCENTAJE	Muy Alta	2025	FISICO	0.00	0.00	0.00	0.30	0.50	0.70	0.90	1.00	0.00	0.00	0.00	0.00	1.00	
					COSTEO.S/	0.00	0.00	0.00	40,000.00	40,000.00	40,000.00	40,000.00	40,000.00	0.00	0.00	0.00	0.00	200,000.00		
					2026	FISICO	2.00	5.00	8.00	10.00	15.00	20.00	25.00	30.00	35.00	40.00	45.00	55.00	55.00	
					COSTEO.S/	833,333.33	833,333.33	833,333.33	833,333.33	833,333.33	833,333.33	833,333.33	833,333.33	833,333.33	833,333.33	833,333.33	833,333.33	833,333.37	10,000,000.00	
					2027	FISICO	57.00	58.00	60.00	65.00	70.00	75.00	80.00	85.00	90.00	95.00	98.00	100.00	100.00	
					COSTEO.S/	57.00	58.00	60.00	65.00	70.00	75.00	80.00	85.00	90.00	95.00	98.00	100.00	100.00		

		(FUENTE SSI FORMATO 12-B: % AVANCE FISICO ACUMULADO)																				
						COSTEO.S/		679,458.33	679,458.33	679,458.33	679,458.33	679,458.33	679,458.33	679,458.33	679,458.33	679,458.33	679,458.33	679,458.37	8,153,500.00			
AOI00090201054	REPARACION DE PUENTE; EN EL(LA) PUENTE AZANGARO (PUKA CHUPA) DEL DISTRITO DE AZANGARO, PROVINCIA AZANGARO, DEPARTAMENTO PUNO. CÓDIGO ÚNICO DE INVERSIONES: 2591028 (FUENTE SSI FORMATO 12-B: % AVANCE FISICO ACUMULADO)	210201 - AZANGARO	PORCENTAJE	Muy Alta	2025	FISICO	0.00	0.00	0.00	5.00	0.00	0.00	0.00	0.00	0.00	0.00	0.00	0.00	0.00	5.00		
						COSTEO.S/	0.00	0.00	0.00	25,885.00	0.00	0.00	0.00	0.00	0.00	0.00	0.00	0.00	0.00	0.00	25,885.00	
					2026	FISICO	6.00	15.00	25.00	35.00	40.00	45.00	50.00	57.00	0.00	0.00	0.00	0.00	0.00	0.00	0.00	57.00
						COSTEO.S/	180,000.00	180,000.00	180,000.00	180,000.00	180,000.00	180,000.00	180,000.00	180,000.00	0.00	0.00	0.00	0.00	0.00	0.00	0.00	1,440,000.00
AOI00090201064	MEJORAMIENTO DE LA CARRETERA (EMP 34B) AZANGARO - (EMP PU-102) JILA PURINA DE LOS DISTRITO DE AZANGARO - DISTRITO DE TIRAPATA - PROVINCIA DE AZANGARO - REGIÓN PUNO. CÓDIGO ÚNICO DE INVERSIONES: 2343199 (FUENTE SSI FORMATO 12-B: % AVANCE FISICO ACUMULADO)	210215 - TIRAPATA	PORCENTAJE	Muy Alta	2025	FISICO	54.00	56.00	58.00	60.00	62.00	64.00	65.00	68.00	70.00	75.00	78.00	80.00	80.00	80.00		
						COSTEO.S/	1,919,060.50	1,919,060.50	1,919,060.50	1,919,060.50	1,919,060.50	1,919,060.50	1,919,060.50	1,919,060.50	1,919,060.50	1,919,060.50	1,919,060.50	1,919,060.50	1,919,060.50	1,919,060.50	23,028,726.00	
					2026	FISICO	82.00	83.00	84.00	85.00	86.00	88.00	90.00	92.00	94.00	96.00	98.00	100.00	100.00	100.00	100.00	
						COSTEO.S/	822,454.50	822,454.50	822,454.50	822,454.50	822,454.50	822,454.50	822,454.50	822,454.50	822,454.50	822,454.50	822,454.50	822,454.50	822,454.50	822,454.50	9,869,454.00	
OEI.13 - REDUCIR LA VULNERABILIDAD ANTE EL RIESGO DE DESASTRES NATURALES Y ANTRÓPICOS																						
AEI.13.05 - SERVICIOS PÚBLICOS SEGUROS ANTE EMERGENCIAS Y DESASTRES PARA LA POBLACIÓN VULNERABLE																						
CODIGO	ACTIVIDAD OPERATIVA	UBIGEO	U.M.	PRIORIDAD	PERIODO MULTIANUAL	PROGRAMACION MENSUAL												TOTAL ANUAL				
						META	01	02	03	04	05	06	07	08	09	10	11		12			
AOI00090201055	MEJORAMIENTO DE LOS SERVICIOS DE EDUCACION INICIAL EN LA I.E.I. CUCURAYA DE LA COMUNIDAD DE CUCURAYA, DISTRITO DE TILALI, PROVINCIA DE MOHO - PUNO. CÓDIGO ÚNICO DE INVERSIONES: 2196834 (FUENTE SSI FORMATO 12-B: 5 AVANCE FISICO ACUMULADO)	210904 - TILALI	PORCENTAJE	Muy Alta	2025	FISICO	0.00	0.00	0.00	3.00	4.00	0.00	0.00	0.00	0.00	0.00	0.00	0.00	4.00			
						COSTEO.S/	0.00	0.00	0.00	25,000.00	25,000.00	0.00	0.00	0.00	0.00	0.00	0.00	0.00	0.00	50,000.00		
					2026	FISICO	0.00	0.00	5.00	12.00	18.00	22.00	0.00	0.00	0.00	0.00	0.00	0.00	0.00	0.00	22.00	
						COSTEO.S/	0.00	0.00	56,293.75	56,293.75	56,293.75	56,293.75	0.00	0.00	0.00	0.00	0.00	0.00	0.00	0.00	225,175.00	
					2027	FISICO	0.00	0.00	0.00	23.00	25.00	28.00	0.00	0.00	0.00	0.00	0.00	0.00	28.00			
						COSTEO.S/	0.00	0.00	0.00	33,333.33	33,333.33	33,333.34	0.00	0.00	0.00	0.00	0.00	0.00	100,000.00			
																		COSTEO TOTAL AÑO 2025 S/	560,900,646.11			
																		COSTEO TOTAL AÑO 2026 S/	356,656,274.00			
																		COSTEO TOTAL AÑO 2027 S/	170,181,242.00			
U.M. = Unidad de Medida																		FIRMA				

Anexo B-4
PLAN OPERATIVO INSTITUCIONAL MULTIANUAL CON PROGRAMACIÓN FÍSICA Y COSTEO (Elaborado)
 Año : 2025 - 2027

Periodo POI Multianual 2025 - 2027
 Nivel de Gobierno R - GOBIERNOS REGIONALES
 Sector 99 - GOBIERNOS REGIONALES
 Pliego 458 - GOBIERNO REGIONAL DEL DEPARTAMENTO DE PUNO
 Unidad Ejecutora 000902 - REGION PUNO-SEDE CENTRAL

CENTRO DE COSTO: 01.14.01 - SUB GERENCIA DE RECURSOS NATURALES

OEI.10 - MEJORAR EL MANEJO SOSTENIBLE DE LOS RECURSOS NATURALES DE LA REGIÓN PUNO

AEI.10.01 - ESTRATEGIAS DE CAPACIDAD ADAPTATIVA DE ECOSISTEMAS Y SERVICIOS PÚBLICOS ANTE LOS EFECTOS DEL CAMBIO CLIMÁTICO EN LA REGIÓN PUNO

CODIGO	ACTIVIDAD OPERATIVA	UBIGEO	U.M.	PRIORIDAD	PERIODO MULTIANUAL	PROGRAMACION MENSUAL												TOTAL ANUAL							
						META	01	02	03	04	05	06	07	08	09	10	11		12						
AOI0009020098	CAPACITACION ESPECIALIZADA PARA LA GESTION DEL CAMBIO CLIMATICO A NIVEL DE SECTORES Y ORGANIZACIONES REPRESENTATIVAS	210101 - PUNO	CAPACITACION	Muy Alta	2025	FISICO	0.00	0.00	1.00	0.00	0.00	1.00	0.00	0.00	1.00	0.00	0.00	1.00	0.00	0.00	1.00	4.00			
						COSTEO.S/	0.00	0.00	551.33	0.00	0.00	551.33	0.00	0.00	551.33	0.00	0.00	551.33	0.00	0.00	551.66	2,205.65			
					2026	FISICO	0.00	0.00	1.00	0.00	0.00	1.00	0.00	0.00	1.00	0.00	0.00	1.00	0.00	0.00	1.00	0.00	0.00	1.00	4.00
						COSTEO.S/	0.00	0.00	551.33	0.00	0.00	551.33	0.00	0.00	551.33	0.00	0.00	551.33	0.00	0.00	551.66	2,205.65			
					2027	FISICO	0.00	0.00	1.00	0.00	0.00	1.00	0.00	0.00	1.00	0.00	0.00	1.00	0.00	0.00	1.00	0.00	0.00	1.00	4.00
						COSTEO.S/	0.00	0.00	551.33	0.00	0.00	551.33	0.00	0.00	551.33	0.00	0.00	551.33	0.00	0.00	551.66	2,205.65			
AOI0009020062	ACTUALIZACION DE LA ESTRATEGIA REGIONAL DE CAMBIO CLIMATICO	210101 - PUNO	DOCUMENTO TECNICO	Muy Alta	2025	FISICO	0.00	0.00	0.00	0.00	0.00	0.00	0.00	0.00	1.00	0.00	0.00	0.00	0.00	0.00	1.00	1.00			
						COSTEO.S/	0.00	0.00	0.00	0.00	0.00	0.00	0.00	0.00	1,300.00	0.00	0.00	0.00	0.00	0.00	1,300.00				
					2026	FISICO	0.00	0.00	0.00	0.00	0.00	0.00	0.00	0.00	0.00	0.00	0.00	1.00	0.00	0.00	0.00	0.00	1.00	1.00	
						COSTEO.S/	0.00	0.00	0.00	0.00	0.00	0.00	0.00	0.00	0.00	0.00	0.00	1,300.00	0.00	0.00	0.00	0.00	1,300.00		
					2027	FISICO	0.00	0.00	0.00	0.00	0.00	0.00	0.00	0.00	0.00	0.00	0.00	1.00	0.00	0.00	0.00	0.00	1.00	1.00	
						COSTEO.S/	0.00	0.00	0.00	0.00	0.00	0.00	0.00	0.00	0.00	0.00	0.00	1,300.00	0.00	0.00	0.00	0.00	1,300.00		
AOI0009020063	MONITOREO A LA IMPLEMENTACION DE MEDIDAS DE NDC DE ADAPTACION Y MITIGACION	210101 - PUNO	ACCION	Muy Alta	2025	FISICO	0.00	0.00	0.00	2.00	0.00	0.00	2.00	0.00	0.00	2.00	0.00	0.00	2.00	0.00	0.00	6.00			
						COSTEO.S/	0.00	0.00	0.00	885.66	0.00	0.00	885.67	0.00	0.00	885.67	0.00	0.00	885.67	0.00	0.00	885.67	2,657.00		
					2026	FISICO	0.00	0.00	0.00	2.00	0.00	0.00	2.00	0.00	0.00	2.00	0.00	0.00	2.00	0.00	0.00	2.00	0.00	6.00	
						COSTEO.S/	0.00	0.00	0.00	885.66	0.00	0.00	885.67	0.00	0.00	885.67	0.00	0.00	885.67	0.00	0.00	885.67	2,657.00		
					2027	FISICO	0.00	0.00	0.00	2.00	0.00	0.00	2.00	0.00	0.00	2.00	0.00	0.00	2.00	0.00	0.00	2.00	0.00	6.00	
						COSTEO.S/	0.00	0.00	0.00	885.66	0.00	0.00	885.67	0.00	0.00	885.67	0.00	0.00	885.67	0.00	0.00	885.67	2,657.00		
AOI00090201065	RECUPERACION DE ECOSISTEMAS DEGRADADOS EN ZONAS ALTO ANDINAS EN CABECERA DE CUENCA DE LAS UH0172, UH0178 Y UH0171 CUENCA SUCHES EN 4 PROVINCIAS, MULTIDISTRITAL - MULTIPROVINCIAL - PUNO. CÓDIGO ÚNICO INVERSIONES: 2566295 (FUENTE SSI FORMATO 12-B: % AVANCE FISICO ACUMULADO)	210101 - PUNO	PORCENTAJE	Muy Alta	2025	FISICO	1.00	3.00	5.00	7.00	9.00	11.00	13.00	15.00	17.00	18.00	19.00	20.00	20.00	20.00	20.00				
						COSTEO.S/	348,288.10	348,288.10	348,288.08	348,288.08	348,288.08	348,288.08	348,288.08	348,288.08	348,288.08	348,288.08	348,288.08	348,288.08	348,288.08	348,288.08	348,288.08	4,179,457.00			
					2026	FISICO	22.00	24.00	26.00	28.00	32.00	36.00	40.00	43.00	46.00	49.00	51.00	53.00	53.00	53.00	53.00	53.00			
						COSTEO.S/	609,328.00	609,328.00	609,328.00	609,328.00	609,328.00	609,328.00	609,328.00	609,328.00	609,328.00	609,328.00	609,328.00	609,328.00	609,328.00	609,328.00	609,328.00	7,311,936.00			
					2027	FISICO	55.00	57.00	59.00	61.00	64.00	67.00	70.00	74.00	76.00	79.00	82.00	85.00	85.00	85.00	85.00	85.00			
						COSTEO.S/	609,328.00	609,328.00	609,328.00	609,328.00	609,328.00	609,328.00	609,328.00	609,328.00	609,328.00	609,328.00	609,328.00	609,328.00	609,328.00	609,328.00	609,328.00	7,311,936.00			
AOI00090201066	RECUPERACION DE ECOSISTEMAS DEGRADADOS EN LAS UNIDADES HIDROGRAFICAS: LLALLIMAYO DE LA UH 018 PUCARA Y UH 019 AZANGARO, DE LA CUENCA RAMIS, EN 5 PROVINCIAS, MULTIDISTRITAL - MULTIPROVINCIAL - PUNO. CÓDIGO ÚNICO DE INVERSIONES:	210101 - PUNO	PORCENTAJE	Muy Alta	2025	FISICO	1.50	4.00	6.00	8.00	10.00	13.00	16.00	18.00	20.00	22.00	24.00	26.00	26.00						
						COSTEO.S/	703,022.13	703,022.17	703,022.17	703,022.17	703,022.17	703,022.17	703,022.17	703,022.17	703,022.17	703,022.17	703,022.17	703,022.17	703,022.17	703,022.17	8,436,266.00				
					2026	FISICO	27.00	28.00	29.00	30.00	31.00	32.00	33.00	34.00	35.00	36.00	37.00	38.00	38.00	38.00	38.00				
						COSTEO.S/	358,333.33	358,333.33	358,333.33	358,333.33	358,333.33	358,333.33	358,333.33	358,333.33	358,333.33	358,333.33	358,333.33	358,333.33	358,333.33	358,333.33	4,300,000.00				
					2027	FISICO	39.00	39.40	39.80	40.00	0.00	0.00	0.00	0.00	0.00	0.00	0.00	0.00	0.00	0.00	0.00	0.00			
						COSTEO.S/	39.00	39.40	39.80	40.00	0.00	0.00	0.00	0.00	0.00	0.00	0.00	0.00	0.00	0.00	0.00	40.00			

CODIGO	ACTIVIDAD OPERATIVA	UBIGEO	U.M.	PRIORIDAD	PERIODO MULTIANUAL	PROGRAMACION MENSUAL												TOTAL ANUAL	
						META	01	02	03	04	05	06	07	08	09	10	11		12
						COSTEO.S/													
	2549395 (FUENTE SSI FORMATO 12-B: % AVANCE FISICO ACUMULADO)					COSTEO.S/	20,000.00	20,000.00	20,000.00	20,000.00	0.00	0.00	0.00	0.00	0.00	0.00	0.00	0.00	80,000.00
AEI.10.04 - GESTIÓN SISTEMATIZADA DE RECURSOS HÍDRICOS DE LAS CUENCAS DE LA REGIÓN PUNO																			
AOI00090200103	CONCLUSION EXPEDIENTE DE CREACION CONSEJO DE RECURSOS HIDRICOS- INTERREGIONAL MADRE DE DIOS- AMBITO REGION PUNO	210101 - PUNO	INFORME TECNICO	Muy Alta	2025	FISICO	0.00	0.00	0.00	1.00	0.00	0.00	0.00	0.00	0.00	0.00	0.00	0.00	1.00
						COSTEO.S/	630.00	630.00	630.00	630.00	0.00	0.00	0.00	0.00	0.00	0.00	0.00	0.00	2,520.00
					2026	FISICO	0.00	0.00	0.00	1.00	0.00	0.00	0.00	0.00	0.00	0.00	0.00	0.00	1.00
						COSTEO.S/	630.00	630.00	630.00	630.00	0.00	0.00	0.00	0.00	0.00	0.00	0.00	0.00	2,520.00
					2027	FISICO	0.00	0.00	0.00	1.00	0.00	0.00	0.00	0.00	0.00	0.00	0.00	0.00	1.00
						COSTEO.S/	630.00	630.00	630.00	630.00	0.00	0.00	0.00	0.00	0.00	0.00	0.00	0.00	2,520.00
AOI00090200605	MEJORAMIENTO DE LA GESTIÓN INTEGRADA DE LOS RECURSOS HÍDRICOS EN CUENCAS DE LA REGIÓN PUNO, MULTIDISTRITAL - MULTIPROVINCIAL - PUNO. CÓDIGO ÚNICO DE INVERSIONES: 2260735. (FUENTE SSI FORMATO 12-B: % AVANCE FISICO ACUMULADO)	210101 - PUNO	PORCENTAJE	Muy Alta	2025	FISICO	78.00	80.00	82.00	84.00	86.00	88.00	90.00	92.00	94.00	96.00	98.00	100.00	100.00
						COSTEO.S/	304,601.33	304,601.33	304,601.33	304,601.33	304,601.33	304,601.33	304,601.33	304,601.33	304,601.33	304,601.33	304,601.33	304,601.37	3,655,216.00
AOI00090200661	CONCLUSION DE LA CREACION DEL CONSEJO DE RECURSOS HIDRICOS INTERREGIONAL TAMBO - MOQUEGUA (DECRETO SUPREMO)	210102 - ACORA	NORMA APROBADA	Muy Alta	2025	FISICO	0.00	0.00	0.00	0.00	0.00	0.00	1.00	0.00	0.00	0.00	0.00	0.00	1.00
						COSTEO.S/	0.00	0.00	0.00	0.00	0.00	970.96	700.00	0.00	0.00	0.00	0.00	0.00	1,670.96
					2026	FISICO	0.00	0.00	0.00	0.00	0.00	0.00	1.00	0.00	0.00	0.00	0.00	0.00	1.00
						COSTEO.S/	0.00	0.00	0.00	0.00	0.00	970.96	700.00	0.00	0.00	0.00	0.00	0.00	1,670.96
					2027	FISICO	0.00	0.00	0.00	0.00	0.00	0.00	1.00	0.00	0.00	0.00	0.00	0.00	1.00
						COSTEO.S/	0.00	0.00	0.00	0.00	0.00	970.96	700.00	0.00	0.00	0.00	0.00	0.00	1,670.96
AOI00090200802	INICIO FORMULACION DEL PLAN DE GESTION DEL CONSEJO DE RECURSOS HIDRICOS CUENCA TITICACA	210101 - PUNO	INFORME TECNICO	Muy Alta	2025	FISICO	0.00	0.00	0.00	0.00	0.00	0.00	0.00	0.00	0.00	1.00	0.00	0.00	1.00
						COSTEO.S/	0.00	0.00	0.00	0.00	0.00	500.00	500.00	500.00	500.00	0.00	0.00	0.00	2,500.00
					2026	FISICO	0.00	0.00	0.00	0.00	0.00	0.00	0.00	0.00	0.00	1.00	0.00	0.00	1.00
						COSTEO.S/	0.00	0.00	0.00	0.00	0.00	500.00	500.00	500.00	500.00	0.00	0.00	0.00	2,500.00
					2027	FISICO	0.00	0.00	0.00	0.00	0.00	0.00	0.00	0.00	0.00	1.00	0.00	0.00	1.00
						COSTEO.S/	0.00	0.00	0.00	0.00	0.00	500.00	500.00	500.00	500.00	0.00	0.00	0.00	2,500.00
AOI00090200805	CONVOCATORIA A SESIONES DEL CONSEJO DE RECURSOS HIDRICOS DE CUENCA TITICACA	210101 - PUNO	INFORME TECNICO	Muy Alta	2025	FISICO	0.00	0.00	0.00	0.00	1.00	0.00	0.00	0.00	1.00	0.00	0.00	0.00	2.00
						COSTEO.S/	0.00	0.00	0.00	0.00	1,500.00	0.00	0.00	0.00	1,500.00	0.00	0.00	0.00	3,000.00
					2026	FISICO	0.00	0.00	0.00	0.00	1.00	0.00	0.00	0.00	1.00	0.00	0.00	0.00	2.00
						COSTEO.S/	0.00	0.00	0.00	0.00	1,500.00	0.00	0.00	0.00	1,500.00	0.00	0.00	0.00	3,000.00
					2027	FISICO	0.00	0.00	0.00	0.00	1.00	0.00	0.00	0.00	1.00	0.00	0.00	0.00	2.00
						COSTEO.S/	0.00	0.00	0.00	0.00	1,500.00	0.00	0.00	0.00	1,500.00	0.00	0.00	0.00	3,000.00
AOI00090200806	MONITOREO A LAS CAPACITACIONES DE MIEMBROS DEL CONSEJO DE RECURSOS HIDRICOS DE CUENCA TITICACA	210101 - PUNO	INFORME TECNICO	Muy Alta	2025	FISICO	0.00	0.00	0.00	0.00	0.00	0.00	0.00	0.00	0.00	0.00	1.00	1.00	2.00
						COSTEO.S/	0.00	0.00	0.00	0.00	0.00	0.00	0.00	0.00	0.00	0.00	1,500.00	1,500.00	3,000.00
					2026	FISICO	0.00	0.00	0.00	0.00	0.00	0.00	0.00	0.00	0.00	0.00	1.00	1.00	2.00
						COSTEO.S/	0.00	0.00	0.00	0.00	0.00	0.00	0.00	0.00	0.00	0.00	1,500.00	1,500.00	3,000.00
					2027	FISICO	0.00	0.00	0.00	0.00	0.00	0.00	0.00	0.00	0.00	0.00	1.00	1.00	2.00
						COSTEO.S/	0.00	0.00	0.00	0.00	0.00	0.00	0.00	0.00	0.00	0.00	1,500.00	1,500.00	3,000.00
AOI00090200807	ELABORACION DE INSTRUMENTOS DE GESTION DE LA CUENCA INTERREGIONAL MADRE DE DIOS-PUNO	210101 - PUNO	INFORME TECNICO	Muy Alta	2025	FISICO	0.00	0.00	0.00	0.00	1.00	0.00	0.00	0.00	0.00	0.00	0.00	0.00	1.00
						COSTEO.S/	0.00	0.00	0.00	0.00	1,500.00	0.00	0.00	0.00	0.00	0.00	0.00	0.00	1,500.00
					2026	FISICO	0.00	0.00	0.00	0.00	1.00	0.00	0.00	0.00	0.00	0.00	0.00	0.00	1.00
						COSTEO.S/	0.00	0.00	0.00	0.00	1,500.00	0.00	0.00	0.00	0.00	0.00	0.00	0.00	1,500.00
					2027	FISICO	0.00	0.00	0.00	0.00	1.00	0.00	0.00	0.00	0.00	0.00	0.00	0.00	1.00
						COSTEO.S/	0.00	0.00	0.00	0.00	1,500.00	0.00	0.00	0.00	0.00	0.00	0.00	0.00	1,500.00
AEI.10.05 - ESTRATEGIAS ADECUADAS DE CONSERVACIÓN DE ESPECIES DE FLORA Y FAUNA SILVESTRE																			
CODIGO	ACTIVIDAD OPERATIVA	UBIGEO	U.M.	PRIORIDAD	PERIODO MULTIANUAL	PROGRAMACION MENSUAL												TOTAL ANUAL	
						META	01	02	03	04	05	06	07	08	09	10	11	12	

POI MultiAnual con Programación Física y Costeo

AOI00090200105	ELABORACION DE ESTUDIOS DE RECONOCIMIENTO DE AREAS DE CONSERVACION REGIONAL	210101 - PUNO	INFORME TECNICO	Muy Alta	2025	FISICO	0.00	0.00	0.00	1.00	0.00	0.00	0.00	0.00	1.00	0.00	0.00	0.00	2.00			
						COSTEO.S/	0.00	0.00	0.00	575.50	0.00	0.00	0.00	0.00	575.50	0.00	0.00	0.00	0.00	0.00	1,151.00	
					2026	FISICO	0.00	0.00	0.00	1.00	0.00	0.00	0.00	0.00	1.00	0.00	0.00	0.00	0.00	0.00	0.00	2.00
						COSTEO.S/	0.00	0.00	0.00	575.50	0.00	0.00	0.00	0.00	575.50	0.00	0.00	0.00	0.00	0.00	0.00	1,151.00
AOI00090200106	MONITOREO A LA IMPLEMENTACION DEL PROYECTO DE ZONIFICACION FORESTAL	210101 - PUNO	INFORME TECNICO	Muy Alta	2025	FISICO	0.00	0.00	1.00	0.00	0.00	0.00	0.00	0.00	1.00	0.00	0.00	1.00	3.00			
						COSTEO.S/	0.00	0.00	898.33	0.00	0.00	0.00	0.00	0.00	898.33	0.00	0.00	0.00	898.34	2,695.00		
					2026	FISICO	0.00	0.00	1.00	0.00	0.00	0.00	0.00	0.00	1.00	0.00	0.00	1.00	0.00	1.00	3.00	
						COSTEO.S/	0.00	0.00	898.33	0.00	0.00	0.00	0.00	0.00	898.33	0.00	0.00	0.00	898.34	2,695.00		
AOI00090200664	ACTUALIZACION DE LA ESTRATEGIA REGIONAL DE DIVERSIDAD BIOLÓGICA Y SU PLAN DE ACCIÓN	210101 - PUNO	ACCION	Muy Alta	2025	FISICO	0.00	0.00	0.00	2.00	0.00	0.00	0.00	2.00	0.00	0.00	2.00	0.00	6.00			
						COSTEO.S/	21,349.17	21,349.17	21,349.17	22,532.52	21,349.17	21,349.17	21,349.17	22,532.52	21,349.17	21,349.17	22,532.52	21,349.13	259,740.05			
					2026	FISICO	0.00	0.00	0.00	2.00	0.00	0.00	0.00	2.00	0.00	0.00	2.00	0.00	0.00	6.00		
						COSTEO.S/	21,349.17	21,349.17	21,349.17	22,532.52	21,349.17	21,349.17	21,349.17	22,532.52	21,349.17	21,349.17	22,532.52	21,349.13	259,740.05			
AOI00090200665	MONITOREO AL PROGRAMA DE CONSERVACION DE BOSQUES- CONVENIO GORE-PRCBMCC	210101 - PUNO	INFORME TECNICO	Muy Alta	2025	FISICO	0.00	0.00	0.00	0.00	0.00	1.00	0.00	0.00	0.00	0.00	0.00	0.00	1.00			
						COSTEO.S/	0.00	0.00	0.00	500.30	500.02	500.02	0.00	0.00	0.00	0.00	0.00	0.00	0.00	1,500.34		
					2026	FISICO	0.00	0.00	0.00	0.00	0.00	1.00	0.00	0.00	0.00	0.00	0.00	0.00	0.00	1.00		
						COSTEO.S/	0.00	0.00	0.00	500.30	500.02	500.02	0.00	0.00	0.00	0.00	0.00	0.00	0.00	1,500.34		
AOI00090200851	MEJORAMIENTO DEL SERVICIO DE CONSERVACION DE LA DIVERSIDAD BIOLÓGICA EN SELVA VERDE, SAN GABAN, PUNTA PERDIDA, COTACUCHO, PUNO, JUCUMARINI, CUSHINI, RIO CONDOR, RIO TAVARA, Y PACO PACUNI, DISTRITOS DE AYAPATA, SAN GABAN, SANTA ROSA, VILQUE CHICO-PUNO. CÓDIGO ÚNICO DE INVERSIONES: 2250970. (FUENTE SSI FORMATO 12-B: % AVANCE FISICO ACUMULADO)	210303 - AYAPATA	PORCENTAJE	Muy Alta	2025	FISICO	50.00	52.00	54.00	56.00	58.00	60.00	62.00	65.00	68.00	70.00	73.00	74.00	74.00			
						COSTEO.S/	310,284.33	310,284.33	310,284.33	310,284.33	310,284.33	310,284.33	310,284.33	310,284.33	310,284.33	310,284.33	310,284.33	310,284.33	310,284.37	3,723,412.00		
					2026	FISICO	75.00	76.00	77.00	78.00	80.00	82.00	84.00	86.00	88.00	90.00	93.00	95.00	95.00			
						COSTEO.S/	289,402.58	289,402.58	289,402.58	289,402.58	289,402.58	289,402.58	289,402.58	289,402.58	289,402.58	289,402.58	289,402.58	289,402.62	3,472,831.00			
2027	FISICO	0.00	97.00	98.00	100.00	0.00	0.00	0.00	0.00	0.00	0.00	0.00	0.00	0.00	0.00	0.00	100.00					
	COSTEO.S/	0.00	16,056.00	16,056.00	16,056.00	0.00	0.00	0.00	0.00	0.00	0.00	0.00	0.00	0.00	0.00	0.00	48,168.00					

OEI.13 - REDUCIR LA VULNERABILIDAD ANTE EL RIESGO DE DESASTRES NATURALES Y ANTRÓPICOS

AEI.13.05 - SERVICIOS PÚBLICOS SEGUROS ANTE EMERGENCIAS Y DESASTRES PARA LA POBLACIÓN VULNERABLE

CÓDIGO	ACTIVIDAD OPERATIVA	UBIGEO	U.M.	PRIORIDAD	PERIODO MULTIANUAL	PROGRAMACION MENSUAL												TOTAL ANUAL	
						META	01	02	03	04	05	06	07	08	09	10	11		12
AOI00090200880	MEJORAMIENTO DE LA DEFENSA RIBERENA EN PUNO LAS MARGENES DERECHA E IZQUIERDA DEL RIO RAMIS EN LOS TRAMOS DE SACASCO, COLLANA, CHACAMARCA, PATASCACHI, YANAOCO, TUNI GRANDE, RAMIS Y BALSAPATA DE LAS PROVINCIAS DE HUANCANE Y AZANGARO - REGION PUNO. CÓDIGO ÚNICO DE INVERSIONES: 2183634 (FUENTE SSI FORMATO 12-B: %	210101 - PUNO	PORCENTAJE	Muy Alta	2025	FISICO	70.00	71.00	72.00	73.00	74.00	76.00	77.00	78.00	78.50	79.00	79.50	80.00	80.00
						COSTEO.S/	1,310,413.75	1,310,413.75	1,310,413.75	1,310,413.75	1,310,413.75	1,310,413.75	1,310,413.75	1,310,413.75	1,310,413.75	1,310,413.75	1,310,413.75	1,310,413.75	1,310,413.75
2026	FISICO	82.00	83.00	84.00	86.00	88.00	90.00	92.00	94.00	96.00	98.00	99.00	100.00	100.00					
		COSTEO.S/	1,310,413.75	1,310,413.75	1,310,413.75	1,310,413.75	1,310,413.75	1,310,413.75	1,310,413.75	1,310,413.75	1,310,413.75	1,310,413.75	1,310,413.75	1,310,413.75	15,724,965.00				

POI MultiAnual con Programación Física y Costeo

AVANCE FÍSICO ACUMULADO)		COSTEO.S/	1,310,413.75	1,310,413.75	1,310,413.75	1,310,413.75	1,310,413.75	1,310,413.75	1,310,413.75	1,310,413.75	1,310,413.75	1,310,413.75	1,310,413.75	1,310,413.75	1,310,413.75	15,724,965.00	
AOI00090200883	CREACIÓN DEL SERVICIO DE PROTECCIÓN EN RIBERAS DEL RIO QUELLOMAYO MARGEN DERECHO VULNERABLES ANTE EL PELIGRO DE INUNDACIÓN EN LA LOCALIDAD DE SAN GABÁN, DEL DISTRITO DE SAN GABÁN - PROVINCIA DE CARABAYA - DEPARTAMENTO DE PUNO. CÓDIGO ÚNICO DE INVERSIONES: 2520451 (FUENTE SSI FORMATO 12-B: % AVANCE FÍSICO ACUMULADO)	FISICO	45.00	50.00	55.00	60.00	65.00	70.00	75.00	80.00	85.00	90.00	95.00	100.00	100.00		
		COSTEO.S/	326,228.25	326,228.25	326,228.25	326,228.25	326,228.25	326,228.25	326,228.25	326,228.25	326,228.25	326,228.25	326,228.25	326,228.25	326,228.25	326,228.25	3,914,739.00
AOI00090200885	RECUPERACIÓN DE ECOSISTEMAS DEGRADADOS POR VERTIMIENTO DE AGUAS RESIDUALES Y RESIDUOS SÓLIDOS EN LA DESEMBOCADURA DEL RIO COATA, EN LOS DISTRITOS DE HUATA, COATA, CAPACHICA, JULIACA Y SAN MIGUEL EN LAS PROVINCIAS DE PUNO Y SAN ROMÁN DEL DEPARTAMENTO DE PUNO. CÓDIGO ÚNICO DE INVERSIONES: 2533866 (FUENTE SSI FORMATO 12-B: % AVANCE FÍSICO ACUMULADO)	FISICO	35.00	36.00	37.00	38.00	39.00	40.00	42.00	43.00	44.00	46.00	48.00	50.00	50.00		
		COSTEO.S/	291,666.67	291,666.67	291,666.67	291,666.67	291,666.67	291,666.67	291,666.67	291,666.67	291,666.67	291,666.67	291,666.67	291,666.67	291,666.67	291,666.67	3,500,000.00
		FISICO	52.00	53.00	54.00	55.00	56.00	58.00	58.00	60.00	62.00	64.00	66.00	68.00	68.00		
		COSTEO.S/	333,333.33	333,333.33	333,333.33	333,333.33	333,333.33	333,333.33	333,333.33	333,333.33	333,333.33	333,333.33	333,333.33	333,333.33	333,333.37	333,333.37	4,000,000.00
AOI00090200988	INSTALACION Y AMPLIACION DEL SERVICIO DE PROTECCION CONTRA INUNDACIONES EN EL CENTRO POBLADO DE YANAMAYO Y EL SECTOR DE YURAJMAYO, MARGEN IZQUIERDA DEL RIO TAMBOPATA, DISTRITO DE SAN JUAN DEL ORO - SANDIA - PUNO. CÓDIGO ÚNICO DE INVERSIONES: 2293195 (FUENTE CCI FORMATO 12-B: % AVANCE FÍSICO ACUMULADO)	FISICO	100.00	0.00	0.00	0.00	0.00	0.00	0.00	0.00	0.00	0.00	0.00	0.00	100.00		
		COSTEO.S/	2,245.00	0.00	0.00	0.00	0.00	0.00	0.00	0.00	0.00	0.00	0.00	0.00	0.00	0.00	2,245.00
AOI00090200989	MEJORAMIENTO DEL SERVICIO DE PROTECCION FRENTE A TORMENTAS ELECTRICAS EN 4 PROVINCIAS DEL DEPARTAMENTO DE PUNO, MULTIDISTRITAL - MULTIPROVINCIAL - PUNO. CÓDIGO ÚNICO DE INVERSIONES: 2474102 (FUENTE SSI FORMATO 12-B: % AVANCE FÍSICO ACUMULADO)	FISICO	0.50	1.00	1.50	2.00	2.50	3.50	4.50	5.00	5.50	6.00	6.50	7.00	7.00		
		COSTEO.S/	416,666.67	416,666.67	416,666.67	416,666.67	416,666.67	416,666.67	416,666.67	416,666.67	416,666.67	416,666.67	416,666.67	416,666.67	416,666.67	416,666.67	5,000,000.00
		FISICO	0.00	0.00	7.50	0.00	0.00	0.00	0.00	0.00	0.00	0.00	0.00	0.00	0.00	7.50	
		COSTEO.S/	0.00	0.00	500,000.00	0.00	0.00	0.00	0.00	0.00	0.00	0.00	0.00	0.00	0.00	0.00	500,000.00
AOI00090200989		FISICO	0.00	0.00	8.00	0.00	0.00	0.00	0.00	0.00	0.00	0.00	0.00	0.00	8.00		
		COSTEO.S/	0.00	0.00	500,000.00	0.00	0.00	0.00	0.00	0.00	0.00	0.00	0.00	0.00	0.00	0.00	500,000.00

AOI00090200990	CREACION DEL SERVICIO DE PROTECCIÓN EN RIBERAS DEL RIO LORIPONGO Y MOLLA AMBOS MARGENES VULNERABLES ANTE EL PELIGRO DE INUNDACIÓN EN LA LOCALIDAD DE LARAQUERI Y CENTRO POBLADO DE HUARIJUYO DEL DISTRITO DE PICHACANI - PROVINCIA DE PUNO - DEPARTAMENTO DE PUNO. CÓDIGO UNICO DE INVERSIONES: 2532916 (FUENTE SSI FORMATO 12-B: % AVANCE FISICO ACUMULADO)	210111 - PICHACANI	PORCENTAJE	Muy Alta	2025	FISICO	3.00	10.00	15.00	20.00	25.00	30.00	35.00	40.00	45.00	50.00	60.00	64.00	64.00					
						COSTEO.S/	416,666.63	416,666.67	416,666.67	416,666.67	416,666.67	416,666.67	416,666.67	416,666.67	416,666.67	416,666.67	416,666.67	416,666.67	416,666.67	416,666.67	416,666.67	416,666.67	5,000,000.00	
					2026	FISICO	65.00	68.00	70.00	73.00	76.00	79.00	80.00	82.00	85.00	89.00	92.00	94.00	94.00					
						COSTEO.S/	196,336.33	196,336.33	196,336.33	196,336.33	196,336.33	196,336.33	196,336.33	196,336.33	196,336.33	196,336.33	196,336.33	196,336.33	196,336.33	196,336.33	196,336.33	196,336.33	196,336.33	2,356,036.00
					2027	FISICO	95.00	98.00	100.00	0.00	0.00	0.00	0.00	0.00	0.00	0.00	0.00	0.00	0.00	0.00	0.00	0.00	0.00	100.00
						COSTEO.S/	122,124.66	122,124.67	122,124.67	0.00	0.00	0.00	0.00	0.00	0.00	0.00	0.00	0.00	0.00	0.00	0.00	0.00	0.00	366,374.00
																						COSTEO TOTAL AÑO 2025 S/		53,421,740.00
																						COSTEO TOTAL AÑO 2026 S/		37,951,208.00
																						COSTEO TOTAL AÑO 2027 S/		19,121,409.00

U.M. = Unidad de Medida

FIRMA

**Anexo B-4
PLAN OPERATIVO INSTITUCIONAL MULTIANUAL CON PROGRAMACIÓN FÍSICA Y COSTEO (Elaborado)
Año : 2025 - 2027**

Periodo POI Multianual 2025 - 2027
 Nivel de Gobierno R - GOBIERNOS REGIONALES
 Sector 99 - GOBIERNOS REGIONALES
 Pliego 458 - GOBIERNO REGIONAL DEL DEPARTAMENTO DE PUNO
 Unidad Ejecutora 000902 - REGION PUNO-SEDE CENTRAL

CENTRO DE COSTO: 01.14.02 - SUB GERENCIA DE GESTIÓN AMBIENTAL

OEI.12 - MEJORAR EL SISTEMA DE GESTIÓN AMBIENTAL DE LA REGIÓN PUNO

AEI.12.01 - INFORMACIÓN DE INSTRUMENTOS DE GESTIÓN AMBIENTAL PARA LAS ENTIDADES PÚBLICAS; PRIVADAS Y POBLACIÓN

CODIGO	ACTIVIDAD OPERATIVA	UBIGEO	U.M.	PRIORIDAD	PERIODO MULTIANUAL	PROGRAMACION MENSUAL												TOTAL ANUAL				
						META	01	02	03	04	05	06	07	08	09	10	11		12			
AOI00090200110	FORMULACIÓN, ELABORACIÓN Y ACTUALIZACIÓN DE INSTRUMENTOS DE GESTIÓN AMBIENTAL DE LA REGIÓN PUNO	210101 - PUNO	DOCUMENTO TECNICO	Muy Alta	2025	FISICO	0.00	0.00	0.00	1.00	0.00	0.00	1.00	0.00	0.00	0.00	1.00	0.00	3.00			
						COSTEO.S/	21,349.17	21,349.17	21,349.17	21,349.17	21,349.17	21,349.17	21,349.17	21,349.17	21,349.17	21,349.17	21,349.17	21,349.17	21,349.17	21,349.17	256,190.00	
					2026	FISICO	0.00	0.00	0.00	1.00	0.00	0.00	1.00	0.00	0.00	0.00	1.00	0.00	3.00			
						COSTEO.S/	21,349.17	21,349.17	21,349.17	21,349.17	21,349.17	21,349.17	21,349.17	21,349.17	21,349.17	21,349.17	21,349.17	21,349.17	21,349.17	21,349.17	256,190.00	
AOI00090200113	ASISTENCIA TÉCNICA EN EL PROCESO DE IMPLEMENTACIÓN DEL SISTEMA REGIONAL DE GESTIÓN AMBIENTAL	210101 - PUNO	EVENTOS	Muy Alta	2025	FISICO	0.00	0.00	0.00	1.00	0.00	0.00	1.00	0.00	0.00	0.00	1.00	0.00	3.00			
						COSTEO.S/	0.00	0.00	0.00	529.70	0.00	0.00	529.70	0.00	0.00	529.70	0.00	0.00	529.70	0.00	1,589.10	
					2026	FISICO	0.00	0.00	0.00	1.00	0.00	0.00	1.00	0.00	0.00	0.00	0.00	1.00	0.00	3.00		
						COSTEO.S/	0.00	0.00	0.00	529.70	0.00	0.00	529.70	0.00	0.00	529.70	0.00	0.00	529.70	0.00	1,589.10	
AOI00090200114	IMPLEMENTACIÓN DEL ENFOQUE DE ECOEFICIENCIA EN INSTITUCIONES PÚBLICAS Y QUE REPORTAN MEDIDAS DE ECOEFICIENCIA	210101 - PUNO	INSTITUCION	Muy Alta	2025	FISICO	0.00	1.00	0.00	1.00	0.00	1.00	0.00	1.00	0.00	1.00	0.00	1.00	0.00	6.00		
						COSTEO.S/	0.00	321.83	0.00	321.83	0.00	321.83	0.00	321.83	0.00	321.83	0.00	321.83	0.00	321.83	1,930.98	
					2026	FISICO	0.00	1.00	0.00	1.00	0.00	1.00	0.00	1.00	0.00	1.00	0.00	1.00	0.00	1.00	0.00	6.00
						COSTEO.S/	0.00	321.83	0.00	321.83	0.00	321.83	0.00	321.83	0.00	321.83	0.00	321.83	0.00	321.83	0.00	1,930.98
AOI00090200115	PROMOCION DE LA ADECUADA GESTION Y MANEJO DE RESIDUOS SOLIDOS DE COMPETENCIA REGIONAL	210101 - PUNO	INFORME TECNICO	Muy Alta	2025	FISICO	0.00	0.00	0.00	1.00	0.00	1.00	0.00	1.00	0.00	1.00	0.00	0.00	0.00	4.00		
						COSTEO.S/	0.00	0.00	0.00	431.24	0.00	431.24	0.00	431.24	0.00	431.24	0.00	431.24	0.00	0.00	1,724.96	
					2026	FISICO	0.00	0.00	0.00	1.00	0.00	1.00	0.00	1.00	0.00	1.00	0.00	1.00	0.00	0.00	4.00	
						COSTEO.S/	0.00	0.00	0.00	431.24	0.00	431.24	0.00	431.24	0.00	431.24	0.00	431.24	0.00	0.00	1,724.96	
AOI00090200116	ADMINISTRACIÓN, SISTEMATIZACIÓN Y REGISTRO DE INFORMACIÓN AMBIENTAL EN EL SISTEMA.	210101 - PUNO	REGISTRO	Muy Alta	2025	FISICO	10.00	10.00	10.00	10.00	10.00	10.00	10.00	10.00	10.00	10.00	10.00	10.00	12.00	122.00		
						COSTEO.S/	105.00	105.00	105.00	105.00	105.00	105.00	105.00	105.00	105.00	105.00	105.00	105.00	105.00	105.00	1,260.00	
					2026	FISICO	10.00	10.00	10.00	10.00	10.00	10.00	10.00	10.00	10.00	10.00	10.00	10.00	10.00	10.00	12.00	122.00
						COSTEO.S/	210.00	210.00	210.00	210.00	210.00	210.00	210.00	210.00	210.00	210.00	210.00	210.00	210.00	210.00	210.00	2,520.00
AOI00090200118	SEGUIMIENTO Y PARTICIPACION EN REUNIONES DE DIALOGO DE PREVENCIÓN DE CONFLICTOS SOCIO AMBIENTALES	210101 - PUNO	INFORME TECNICO	Muy Alta	2025	FISICO	0.00	0.00	0.00	0.00	0.00	1.00	0.00	0.00	0.00	0.00	0.00	0.00	1.00	2.00		
						COSTEO.S/	0.00	0.00	0.00	0.00	0.00	879.80	0.00	0.00	0.00	0.00	0.00	0.00	879.80	0.00	1,759.60	
					2026	FISICO	0.00	0.00	0.00	0.00	0.00	1.00	0.00	0.00	0.00	0.00	0.00	0.00	0.00	1.00	2.00	
						COSTEO.S/	0.00	0.00	0.00	0.00	0.00	879.80	0.00	0.00	0.00	0.00	0.00	0.00	879.80	0.00	1,759.60	
AOI00090200119	CAPACITACION Y SOCIALIZACIÓN EN GESTION AMBIENTAL	210101 - PUNO	EVENTOS	Muy Alta	2025	FISICO	0.00	0.00	1.00	0.00	1.00	0.00	0.00	0.00	0.00	1.00	0.00	1.00	0.00	4.00		
						COSTEO.S/	0.00	0.00	499.80	0.00	499.80	0.00	0.00	0.00	499.80	0.00	499.80	0.00	499.80	0.00	1,999.20	
					2026	FISICO	0.00	0.00	1.00	0.00	1.00	0.00	0.00	0.00	0.00	0.00	1.00	0.00	1.00	0.00	4.00	
						COSTEO.S/	0.00	0.00	499.80	0.00	499.80	0.00	0.00	0.00	0.00	0.00	499.80	0.00	499.80	0.00	1,999.20	

POI MultiAnual con Programación Física y Costeo

					2027	FISICO	0.00	1.00	0.00	1.00	0.00	1.00	0.00	1.00	0.00	1.00	6.00		
						COSTEO.S/	0.00	350.00	0.00	350.00	0.00	350.00	0.00	350.00	0.00	350.00	2,100.00		
AOI00090200985	SEGUIMIENTO A PLANES DE CONTINGENCIA EN DERRAMES DE COMBUSTIBLES, SUSTANCIAS PELIGROSAS Y OTRAS ACTIVIDADES	210101 - PUNO	INFORME TECNICO	Muy Alta	2025	FISICO	0.00	0.00	0.00	1.00	0.00	0.00	1.00	0.00	0.00	1.00	3.00		
						COSTEO.S/	0.00	0.00	0.00	500.00	0.00	0.00	500.00	0.00	0.00	600.00	0.00	1,600.00	
					2026	FISICO	0.00	0.00	0.00	1.00	0.00	0.00	1.00	0.00	0.00	1.00	0.00	3.00	
						COSTEO.S/	0.00	0.00	0.00	500.00	0.00	0.00	500.00	0.00	0.00	600.00	0.00	1,600.00	
					2027	FISICO	0.00	0.00	0.00	1.00	0.00	0.00	1.00	0.00	0.00	1.00	0.00	3.00	
						COSTEO.S/	0.00	0.00	0.00	500.00	0.00	0.00	500.00	0.00	0.00	600.00	0.00	1,600.00	
AOI00090201067	SEGUIMIENTO A LAS ACTIVIDADES DE FISCALIZACIÓN AMBIENTAL	210101 - PUNO	INFORME TECNICO	Muy Alta	2025	FISICO	0.00	0.00	1.00	0.00	0.00	1.00	0.00	0.00	1.00	0.00	1.00	4.00	
						COSTEO.S/	105.00	105.00	105.00	105.00	105.00	105.00	105.00	105.00	105.00	105.00	105.00	105.00	1,260.00
					2026	FISICO	0.00	0.00	1.00	0.00	0.00	1.00	0.00	0.00	1.00	0.00	0.00	1.00	4.00
						COSTEO.S/	105.00	105.00	105.00	105.00	105.00	105.00	105.00	105.00	105.00	105.00	105.00	105.00	1,260.00
					2027	FISICO	0.00	0.00	1.00	0.00	0.00	1.00	0.00	0.00	1.00	0.00	0.00	1.00	4.00
						COSTEO.S/	105.00	105.00	105.00	105.00	105.00	105.00	105.00	105.00	105.00	1,260.00			
															COSTEO TOTAL AÑO 2025 S/	284,028.00			
															COSTEO TOTAL AÑO 2026 S/	285,288.00			
															COSTEO TOTAL AÑO 2027 S/	285,288.00			
U.M. = Unidad de Medida															FIRMA				

Anexo B-4
PLAN OPERATIVO INSTITUCIONAL MULTIANUAL CON PROGRAMACIÓN FÍSICA Y COSTEO (Elaborado)
Año : 2025 - 2027

Periodo POI Multianual 2025 - 2027
 Nivel de Gobierno R - GOBIERNOS REGIONALES
 Sector 99 - GOBIERNOS REGIONALES
 Pliego 458 - GOBIERNO REGIONAL DEL DEPARTAMENTO DE PUNO
 Unidad Ejecutora 000902 - REGION PUNO-SEDE CENTRAL

CENTRO DE COSTO: 01.16.02 - PROYECTO ESPECIAL TRUCHAS TITICACA PETT

OEI.04 - IMPULSAR LA COMPETITIVIDAD DE LAS PRINCIPALES CADENAS PRODUCTIVAS DE LA REGIÓN PUNO

AEI.04.03 - TRANSFERENCIA TECNOLÓGICA FOCALIZADA PARA PRODUCTORES DE TRUCHA

CODIGO	ACTIVIDAD OPERATIVA	UBIGEO	U.M.	PRIORIDAD	PERIODO MULTIANUAL	PROGRAMACION MENSUAL												TOTAL ANUAL		
						META	01	02	03	04	05	06	07	08	09	10	11		12	
AOI00090200490	MEJORAMIENTO DE LAS CAPACIDADES TECNOLÓGICAS EN EL MANEJO DE CADENA PRODUCTIVA DE TRUCHA EN LA REGIÓN PUNO. CODIGO UNICO DE INVERSIONES: 2324613. (FUENTE SSI FORMATO 12-B: % AVANCE FISICO ACUMULADO)- 02 MÓDULOS DEMOSTRATIVOS DE TRANSFERENCIA EN REPRODUCCIÓN DE OVA- 6 CURSOS DE CAPACITACIÓN EN EL MANEJO DE REPRODUCCIÓN DE OVAS- 06 MÓDULOS DEMOSTRATIVOS DE REINCUBACIÓN DE OVAS- 30 MÓDULOS DEMOSTRATIVOS DE REPRODUCCIÓN DE TRUCHAS EN JAULA- 8 MÓDULOS DE TRUCHAS EN ESTANQUE- 632 EVENTOS DE CAPACITACIÓN EN BPA Y HAACP- 14 MÓDULOS DEMOSTRATIVOS DE ESTANDARIZACIÓN- 8,814 ASISTENCIAS TÉCNICAS EN BPA	210101 - PUNO	PORCENTAJE	Muy Alta	2025	FISICO	99.87	99.87	99.87	99.91	99.95	100.00	0.00	0.00	0.00	0.00	0.00	0.00	0.00	100.00
						COSTEO.S/	0.00	0.00	0.00	10,000.00	12,000.00	15,204.00	0.00	0.00	0.00	0.00	0.00	0.00	0.00	37,204.00
AOI00090201042	INSTALACION DE SERVICIOS DE ASISTENCIA TECNICA EN EL CULTIVO DE SUCHE Y PEJERREY A POBLADORES FOCALIZADOS EN LA REGION PUNO, MULTIDISTRITAL - MULTIPROVINCIAL - PUNO. CÓDIGO ÚNICO DE INVERSIONES: 2191077 (FUENTE SSI FORMATO 12-B: % AVANCE FISICO ACUMULADO)	210101 - PUNO	PORCENTAJE	Muy Alta	2025	FISICO	0.00	97.00	97.50	98.00	98.50	0.00	0.00	0.00	0.00	0.00	0.00	0.00	0.00	98.50
						COSTEO.S/	0.00	30,364.50	30,364.50	30,364.50	30,364.50	0.00	0.00	0.00	0.00	0.00	0.00	0.00	0.00	121,458.00

COSTEO TOTAL AÑO 2025 S/ 158,662.00

U.M. = Unidad de Medida

FIRMA

Anexo B-4
PLAN OPERATIVO INSTITUCIONAL MULTIANUAL CON PROGRAMACIÓN FÍSICA Y COSTEO (Elaborado)
Año : 2025 - 2027

Periodo POI Multiannual 2025 - 2027
 Nivel de Gobierno R - GOBIERNOS REGIONALES
 Sector 99 - GOBIERNOS REGIONALES
 Pliego 458 - GOBIERNO REGIONAL DEL DEPARTAMENTO DE PUNO
 Unidad Ejecutora 000902 - REGION PUNO-SEDE CENTRAL

CENTRO DE COSTO: 01.15 - DIRECCIÓN DE ESTUDIOS DE PRE INVERSIÓN

OEI.09 - MEJORAR LA INFRAESTRUCTURA VIAL DE LOS CORREDORES ECONÓMICOS DE LA REGIÓN PUNO

AEI.09.01 - INFRAESTRUCTURA VIAL CON MANTENIMIENTO RUTINARIO Y PERIÓDICO OPORTUNO PARA LA POBLACIÓN

CODIGO	ACTIVIDAD OPERATIVA	UBIGEO	U.M.	PRIORIDAD	PERIODO MULTIANUAL	PROGRAMACION MENSUAL												TOTAL ANUAL				
						META	01	02	03	04	05	06	07	08	09	10	11		12			
AOI00090200970	FORMULACIÓN Y EVALUACIÓN DE ESTUDIOS DE PRE INVERSIÓN	210101 - PUNO	ESTUDIO DE PREINVERSION	Muy Alta	2025	FISICO	0.00	3.00	3.00	4.00	0.00	3.00	3.00	4.00	0.00	3.00	3.00	4.00	30.00			
						COSTEO.S/	2,336,666.63	2,336,666.67	2,336,666.67	2,336,666.67	2,336,666.67	2,336,666.67	2,336,666.67	2,336,666.67	2,336,666.67	2,336,666.67	2,336,666.67	2,336,666.67	2,336,666.67	2,336,666.67	28,040,000.00	
					2026	FISICO	0.00	3.00	3.00	4.00	0.00	3.00	3.00	4.00	0.00	3.00	3.00	4.00	0.00	3.00	3.00	4.00
						COSTEO.S/	2,336,666.63	2,336,666.67	2,336,666.67	2,336,666.67	2,336,666.67	2,336,666.67	2,336,666.67	2,336,666.67	2,336,666.67	2,336,666.67	2,336,666.67	2,336,666.67	2,336,666.67	2,336,666.67	2,336,666.67	28,040,000.00
					2027	FISICO	0.00	3.00	3.00	4.00	0.00	3.00	3.00	4.00	0.00	3.00	3.00	4.00	0.00	3.00	3.00	4.00
						COSTEO.S/	2,336,666.63	2,336,666.67	2,336,666.67	2,336,666.67	2,336,666.67	2,336,666.67	2,336,666.67	2,336,666.67	2,336,666.67	2,336,666.67	2,336,666.67	2,336,666.67	2,336,666.67	2,336,666.67	2,336,666.67	28,040,000.00

COSTEO TOTAL AÑO 2025 S/ 28,040,000.00
 COSTEO TOTAL AÑO 2026 S/ 28,040,000.00
 COSTEO TOTAL AÑO 2027 S/ 28,040,000.00

U.M. = Unidad de Medida

FIRMA

**Anexo B-4
PLAN OPERATIVO INSTITUCIONAL MULTIANUAL CON PROGRAMACIÓN FÍSICA Y COSTEO (Elaborado)
Año : 2025 - 2027**

Periodo POI Multianual 2025 - 2027
 Nivel de Gobierno R - GOBIERNOS REGIONALES
 Sector 99 - GOBIERNOS REGIONALES
 Pliego 458 - GOBIERNO REGIONAL DEL DEPARTAMENTO DE PUNO
 Unidad Ejecutora 000902 - REGION PUNO-SEDE CENTRAL

CENTRO DE COSTO: 01.17 - DIRECCIÓN REGIONAL DE TRABAJO Y PROMOCIÓN DEL EMPLEO

OEI.03 - FORTALECER LA GESTIÓN INSTITUCIONAL

AEI.03.04 - INSTRUMENTOS DE GESTIÓN IMPLEMENTADOS EN LAS DEPENDENCIAS DEL GOBIERNO REGIONAL

CODIGO	ACTIVIDAD OPERATIVA	UBIGEO	U.M.	PRIORIDAD	PERIODO MULTIANUAL	PROGRAMACION MENSUAL												TOTAL ANUAL						
						META	01	02	03	04	05	06	07	08	09	10	11		12					
AOI00090200149	ELABORACIÓN DE INFORMES DE GESTIÓN ADMINISTRATIVA	210101 - PUNO	INFORME	Media	2025	FISICO	3.00	3.00	3.00	3.00	3.00	3.00	3.00	3.00	3.00	3.00	3.00	3.00	3.00	3.00	36.00			
						COSTEO.S/	1,013.00	1,963.00	1,042.00	14,969.00	4,308.00	18,363.00	2,021.00	23,938.00	5,267.00	23,806.00	1,013.00	1,313.00	99,016.00					
					2026	FISICO	3.00	3.00	3.00	3.00	3.00	3.00	3.00	3.00	3.00	3.00	3.00	3.00	3.00	3.00	3.00	3.00	3.00	36.00
						COSTEO.S/	1,013.00	1,963.00	1,042.00	14,969.00	4,308.00	18,363.00	2,021.00	23,938.00	5,267.00	23,806.00	1,013.00	1,313.00	99,016.00					
					2027	FISICO	3.00	3.00	3.00	3.00	3.00	3.00	3.00	3.00	3.00	3.00	3.00	3.00	3.00	3.00	3.00	3.00	3.00	36.00
						COSTEO.S/	1,013.00	1,963.00	1,042.00	14,969.00	4,308.00	18,363.00	2,021.00	23,938.00	5,267.00	23,806.00	1,013.00	1,313.00	99,016.00					

OEI.07 - PROMOVER EL EMPLEO ADECUADO DE LA POBLACIÓN ECONÓMICAMENTE ACTIVA OCUPADA DE LA REGIÓN PUNO

AEI.07.01 - CAPACITACIÓN LABORAL PERMANENTE Y OPORTUNA PARA LA PEA OCUPADA EN LA REGIÓN PUNO

CODIGO	ACTIVIDAD OPERATIVA	UBIGEO	U.M.	PRIORIDAD	PERIODO MULTIANUAL	PROGRAMACION MENSUAL												TOTAL ANUAL								
						META	01	02	03	04	05	06	07	08	09	10	11		12							
AOI00090200461	CAPACITACIÓN A PERSONAS EN NORMATIVA LABORAL VIGENTE	210101 - PUNO	PERSONA	Muy Alta	2025	FISICO	90.00	90.00	90.00	90.00	90.00	90.00	90.00	90.00	90.00	90.00	90.00	90.00	90.00	90.00	1,080.00					
						COSTEO.S/	4,617.00	5,457.00	7,062.00	8,123.00	5,937.00	6,777.00	5,442.00	5,142.00	5,937.00	4,617.00	6,462.00	6,762.00	72,335.00							
					2026	FISICO	90.00	90.00	90.00	90.00	90.00	90.00	90.00	90.00	90.00	90.00	90.00	90.00	90.00	90.00	90.00	90.00	1,080.00			
						COSTEO.S/	4,617.00	5,457.00	7,062.00	8,123.00	5,937.00	6,777.00	5,442.00	5,142.00	5,937.00	4,617.00	6,462.00	6,762.00	72,335.00							
					2027	FISICO	90.00	90.00	90.00	90.00	90.00	90.00	90.00	90.00	90.00	90.00	90.00	90.00	90.00	90.00	90.00	90.00	1,080.00			
						COSTEO.S/	4,617.00	5,457.00	7,062.00	8,123.00	5,937.00	6,777.00	5,442.00	5,142.00	5,937.00	4,617.00	6,462.00	6,762.00	72,335.00							
					AOI00090200462	ATENCIÓN EN ABSOLUCIÓN DE CONSULTAS EN MATERIA LABORAL	210101 - PUNO	PERSONA	Muy Alta	2025	FISICO	52.00	59.00	55.00	56.00	56.00	56.00	56.00	56.00	56.00	56.00	56.00	56.00	56.00	56.00	670.00
											COSTEO.S/	5,886.00	5,886.00	5,886.00	5,886.00	5,886.00	5,886.00	6,786.00	5,886.00	5,886.00	5,886.00	5,886.00	6,786.00	72,432.00		
2026	FISICO	52.00	59.00	55.00						56.00	56.00	56.00	56.00	56.00	56.00	56.00	56.00	56.00	56.00	56.00	56.00	56.00	670.00			
	COSTEO.S/	5,886.00	5,886.00	5,886.00						5,886.00	5,886.00	5,886.00	6,786.00	5,886.00	5,886.00	5,886.00	5,886.00	6,786.00	72,432.00							
2027	FISICO	52.00	59.00	55.00						56.00	56.00	56.00	56.00	56.00	56.00	56.00	56.00	56.00	56.00	56.00	56.00	56.00	670.00			
	COSTEO.S/	5,886.00	5,886.00	5,886.00						5,886.00	5,886.00	5,886.00	6,786.00	5,886.00	5,886.00	5,886.00	5,886.00	6,786.00	72,432.00							
AOI00090200463	FORMALIZACION DE LA FUERZA LABORAL	210101 - PUNO	PERSONA	Muy Alta						2025	FISICO	81.00	81.00	81.00	81.00	81.00	81.00	81.00	81.00	81.00	81.00	81.00	81.00	81.00	81.00	972.00
											COSTEO.S/	1,400.00	4,246.00	1,700.00	1,257.00	1,620.00	300.00	0.00	0.00	1,500.00	0.00	0.00	0.00	12,023.00		
					2026	FISICO	81.00	81.00	81.00	81.00	81.00	81.00	81.00	81.00	81.00	81.00	81.00	81.00	81.00	81.00	81.00	81.00	972.00			
						COSTEO.S/	1,400.00	4,246.00	1,700.00	1,257.00	1,620.00	300.00	0.00	0.00	1,500.00	0.00	0.00	0.00	12,023.00							
					2027	FISICO	81.00	81.00	81.00	81.00	81.00	81.00	81.00	81.00	81.00	81.00	81.00	81.00	81.00	81.00	81.00	81.00	972.00			
						COSTEO.S/	1,400.00	4,246.00	1,700.00	1,257.00	1,620.00	300.00	0.00	0.00	1,500.00	0.00	0.00	0.00	12,023.00							
					AOI00090200464	ELABORACIÓN DE INFORMES DE GESTIÓN INSTITUCIONAL Y DEL PROGRAMA PRESUPUESTAL	210101 - PUNO	INFORME	Muy Alta	2025	FISICO	1.00	2.00	1.00	2.00	2.00	1.00	1.00	1.00	1.00	3.00	2.00	2.00	2.00	2.00	20.00
											COSTEO.S/	79,682.00	71,197.00	187,291.00	117,494.00	129,637.00	107,744.00	118,733.00	106,332.00	102,173.00	101,950.00	145,235.00	79,767.00	1,347,235.00		
2026	FISICO	1.00	2.00	1.00						2.00	2.00	1.00	1.00	1.00	1.00	3.00	2.00	2.00	2.00	2.00	2.00	2.00	20.00			
	COSTEO.S/	79,682.00	71,197.00	187,291.00						117,494.00	129,637.00	107,744.00	118,733.00	106,332.00	102,173.00	101,950.00	145,235.00	79,767.00	1,347,235.00							
2027	FISICO	1.00	2.00	1.00						2.00	2.00	1.00	1.00	1.00	1.00	3.00	2.00	2.00	2.00	2.00	2.00	2.00	20.00			
	COSTEO.S/	79,682.00	71,197.00	187,291.00						117,494.00	129,637.00	107,744.00	118,733.00	106,332.00	102,173.00	101,950.00	145,235.00	79,767.00	1,347,235.00							
AOI00090200465	ELABORACIÓN DE INFORMES DE IMPLEMENTACIÓN DEL CONSEJO REGIONAL DE TRABAJO Y PROMOCIÓN DEL EMPLEO	210101 - PUNO	INFORME	Muy Alta						2025	FISICO	0.00	0.00	0.00	0.00	1.00	0.00	0.00	0.00	1.00	0.00	0.00	1.00	0.00	1.00	3.00
											COSTEO.S/	0.00	1,015.00	165.00	1,366.00	1,845.00	1,088.00	0.00	243.00	620.00	175.00	1,565.00	0.00	8,082.00		
					2026	FISICO	0.00	0.00	0.00	0.00	1.00	0.00	0.00	0.00	1.00	0.00	0.00	1.00	0.00	1.00	0.00	1.00	3.00			
						COSTEO.S/	0.00	1,015.00	165.00	1,366.00	1,845.00	1,088.00	0.00	243.00	620.00	175.00	1,565.00	0.00	8,082.00							
					2027	FISICO	0.00	0.00	0.00	0.00	1.00	0.00	0.00	0.00	1.00	0.00	0.00	1.00	0.00	1.00	0.00	1.00	3.00			
						COSTEO.S/	0.00	1,015.00	165.00	1,366.00	1,845.00	1,088.00	0.00	243.00	620.00	175.00	1,565.00	0.00	8,082.00							

POI MultiAnual con Programación Física y Costeo

AOI00090200466	ELABORACIÓN DEL INFORMES DE IMPLEMENTACIÓN DEL CONSEJO REGIONAL DE SEGURIDAD Y SALUD EN EL TRABAJO	210101 - PUNO	INFORME	Muy Alta	2025	FISICO	0.00	0.00	0.00	0.00	1.00	0.00	0.00	1.00	0.00	0.00	1.00	0.00	3.00	
						COSTEO.S/	0.00	1,551.00	315.00	1,095.00	220.00	2,616.00	0.00	729.00	300.00	496.00	112.00	0.00	7,434.00	
					2026	FISICO	0.00	0.00	0.00	0.00	1.00	0.00	0.00	1.00	0.00	0.00	1.00	0.00	0.00	3.00
						COSTEO.S/	0.00	1,551.00	315.00	1,095.00	220.00	2,616.00	0.00	729.00	300.00	496.00	112.00	0.00	7,434.00	
					2027	FISICO	0.00	0.00	0.00	0.00	1.00	0.00	0.00	1.00	0.00	0.00	1.00	0.00	3.00	
						COSTEO.S/	0.00	1,551.00	315.00	1,095.00	220.00	2,616.00	0.00	729.00	300.00	496.00	112.00	0.00	7,434.00	
AOI00090200601	ATENCION DE SERVICIOS DE INTERMEDIACION LABORAL	210101 - PUNO	PERSONA ATENDIDA	Muy Alta	2025	FISICO	738.00	738.00	738.00	738.00	738.00	738.00	738.00	738.00	738.00	738.00	738.00	738.00	8,856.00	
						COSTEO.S/	3,185.00	3,185.00	3,185.00	3,185.00	3,185.00	3,185.00	3,485.00	3,185.00	3,185.00	3,185.00	3,185.00	3,185.00	2,885.00	38,220.00
					2026	FISICO	738.00	738.00	738.00	738.00	738.00	738.00	738.00	738.00	738.00	738.00	738.00	738.00	738.00	8,856.00
						COSTEO.S/	3,185.00	3,185.00	3,185.00	3,185.00	3,185.00	3,185.00	3,485.00	3,185.00	3,185.00	3,185.00	3,185.00	3,185.00	2,885.00	38,220.00
					2027	FISICO	738.00	738.00	738.00	738.00	738.00	738.00	738.00	738.00	738.00	738.00	738.00	738.00	738.00	8,856.00
						COSTEO.S/	3,185.00	3,185.00	3,185.00	3,185.00	3,185.00	3,185.00	3,485.00	3,185.00	3,185.00	3,185.00	3,185.00	3,185.00	2,885.00	38,220.00
															COSTEO TOTAL AÑO 2025 S/	1,656,777.00				
															COSTEO TOTAL AÑO 2026 S/	1,656,777.00				
															COSTEO TOTAL AÑO 2027 S/	1,656,777.00				
U.M. = Unidad de Medida															FIRMA					

Anexo B-4
PLAN OPERATIVO INSTITUCIONAL MULTIANUAL CON PROGRAMACIÓN FÍSICA Y COSTEO (Elaborado)
Año : 2025 - 2027

Periodo POI Multianual 2025 - 2027
 Nivel de Gobierno R - GOBIERNOS REGIONALES
 Sector 99 - GOBIERNOS REGIONALES
 Pliego 458 - GOBIERNO REGIONAL DEL DEPARTAMENTO DE PUNO
 Unidad Ejecutora 000902 - REGION PUNO-SEDE CENTRAL

CENTRO DE COSTO: 01.18 - ARCHIVO REGIONAL DE PUNO

OEI.03 - FORTALECER LA GESTIÓN INSTITUCIONAL

AEI.03.08 - PUESTA EN VALOR DEL PATRIMONIO DOCUMENTAL DE LA REGIÓN PUNO

CODIGO	ACTIVIDAD OPERATIVA	UBIGEO	U.M.	PRIORIDAD	PERIODO MULTIANUAL	PROGRAMACION MENSUAL												TOTAL ANUAL		
						META	01	02	03	04	05	06	07	08	09	10	11		12	
AOI00090200155	ORGANIZACIÓN Y DESCRIPCIÓN DE METROS LINEALES DE ACERVO DOCUMENTAL	210101 - PUNO	METRO LINEAL	Muy Alta	2025	FISICO	0.00	0.00	5.00	5.00	5.00	5.00	6.00	6.00	6.00	6.00	6.00	0.00	50.00	
						COSTEO.S/	4,999.00	4,199.00	4,199.00	4,199.00	7,499.00	7,499.00	8,099.00	7,499.00	7,499.00	7,499.00	7,499.00	8,099.00	78,788.00	
					2026	FISICO	2.00	3.00	5.00	5.00	5.00	5.00	6.00	6.00	6.00	6.00	6.00	6.00	5.00	60.00
						COSTEO.S/	4,999.00	4,199.00	4,199.00	4,199.00	7,499.00	7,499.00	8,099.00	7,499.00	7,499.00	7,499.00	7,499.00	7,499.00	8,099.00	78,788.00
					2027	FISICO	2.00	3.00	5.00	5.00	5.00	5.00	6.00	6.00	6.00	6.00	6.00	6.00	5.00	60.00
						COSTEO.S/	4,999.00	4,199.00	4,199.00	4,199.00	7,499.00	7,499.00	8,099.00	7,499.00	7,499.00	7,499.00	7,499.00	7,499.00	8,099.00	78,788.00
AOI00090200156	PRESTACIÓN DE SERVICIOS A USUARIOS EXTERNOS	210101 - PUNO	SERVICIO	Muy Alta	2025	FISICO	925.00	897.00	1,082.00	1,141.00	1,112.00	1,117.00	1,119.00	1,116.00	1,146.00	1,133.00	1,102.00	1,110.00	13,000.00	
						COSTEO.S/	29,484.00	25,084.00	25,084.00	25,084.00	39,935.00	39,935.00	43,235.00	39,935.00	39,936.00	39,936.00	39,936.00	39,936.00	43,236.00	430,820.00
					2026	FISICO	925.00	897.00	1,082.00	1,141.00	1,112.00	1,117.00	1,119.00	1,116.00	1,146.00	1,133.00	1,102.00	1,110.00	13,000.00	
						COSTEO.S/	29,484.00	25,084.00	25,084.00	25,084.00	39,935.00	39,935.00	43,235.00	39,935.00	39,936.00	39,936.00	39,936.00	43,236.00	430,820.00	
					2027	FISICO	925.00	897.00	1,082.00	1,141.00	1,112.00	1,117.00	1,119.00	1,116.00	1,146.00	1,133.00	1,102.00	1,110.00	13,000.00	
						COSTEO.S/	29,484.00	25,084.00	25,084.00	25,084.00	39,935.00	39,935.00	43,235.00	39,935.00	39,936.00	39,936.00	39,936.00	43,236.00	430,820.00	
AOI00090200158	INFORMATIZACIÓN DEL ACERVO DOCUMENTAL	210101 - PUNO	DOCUMENTO	Muy Alta	2025	FISICO	2,000.00	3,000.00	5,000.00	5,000.00	5,000.00	5,000.00	5,000.00	5,000.00	5,000.00	5,000.00	5,000.00	55,000.00		
						COSTEO.S/	2,788.00	2,388.00	2,388.00	2,388.00	4,038.00	4,038.00	4,338.00	4,038.00	4,038.00	4,038.00	4,038.00	4,338.00	42,856.00	
					2026	FISICO	2,000.00	3,000.00	4,000.00	4,000.00	4,000.00	4,000.00	4,000.00	4,000.00	4,000.00	4,000.00	4,000.00	4,000.00	45,000.00	
						COSTEO.S/	2,788.00	2,388.00	2,388.00	2,388.00	4,038.00	4,038.00	4,338.00	4,038.00	4,038.00	4,038.00	4,038.00	4,338.00	42,856.00	
					2027	FISICO	2,000.00	3,000.00	4,000.00	4,000.00	4,000.00	4,000.00	4,000.00	4,000.00	4,000.00	4,000.00	4,000.00	4,000.00	45,000.00	
						COSTEO.S/	2,788.00	2,388.00	2,388.00	2,388.00	4,038.00	4,038.00	4,338.00	4,038.00	4,038.00	4,038.00	4,038.00	4,338.00	42,856.00	
AOI00090200161	SUPERVISIÓN, ASESORAMIENTO Y CAPACITACIÓN ARCHIVÍSTICA EN INSTITUCIONES PÚBLICAS	210101 - PUNO	INFORME TECNICO	Muy Alta	2025	FISICO	5.00	2.00	2.00	4.00	4.00	4.00	5.00	5.00	6.00	5.00	4.00	4.00	50.00	
						COSTEO.S/	2,562.00	2,162.00	2,162.00	2,162.00	3,812.00	3,812.00	4,112.00	3,812.00	3,812.00	3,812.00	3,812.00	4,112.00	40,144.00	
					2026	FISICO	5.00	2.00	2.00	4.00	4.00	4.00	5.00	5.00	6.00	5.00	4.00	4.00	50.00	
						COSTEO.S/	2,562.00	2,162.00	2,162.00	2,162.00	3,812.00	3,812.00	4,112.00	3,812.00	3,812.00	3,812.00	3,812.00	4,112.00	40,144.00	
					2027	FISICO	5.00	2.00	2.00	4.00	4.00	4.00	5.00	5.00	6.00	5.00	4.00	4.00	50.00	
						COSTEO.S/	2,562.00	2,162.00	2,162.00	2,162.00	3,812.00	3,812.00	4,112.00	3,812.00	3,812.00	3,812.00	3,812.00	4,112.00	40,144.00	
AOI00090200163	GESTIÓN INSTITUCIONAL Y ADMINISTRATIVA: ELABORACIÓN DE INFORMES DE GESTIÓN Y ADMINISTRATIVA (REPORTES, PLANILLAS, ETC.)	210101 - PUNO	ACCION	Muy Alta	2025	FISICO	9.00	9.00	9.00	9.00	9.00	9.00	9.00	9.00	9.00	9.00	9.00	9.00	108.00	
						COSTEO.S/	18,151.00	18,151.00	24,140.00	32,320.00	44,752.00	41,855.00	60,510.00	31,760.00	31,760.00	44,760.00	31,764.00	34,623.00	414,546.00	
					2026	FISICO	9.00	9.00	9.00	9.00	9.00	9.00	9.00	9.00	9.00	9.00	9.00	9.00	108.00	
						COSTEO.S/	18,151.00	18,151.00	24,140.00	32,320.00	44,752.00	41,855.00	60,510.00	31,760.00	31,760.00	44,760.00	31,764.00	34,623.00	414,546.00	
					2027	FISICO	9.00	9.00	9.00	9.00	9.00	9.00	9.00	9.00	9.00	9.00	9.00	9.00	108.00	
						COSTEO.S/	18,151.00	18,151.00	24,140.00	32,320.00	44,752.00	41,855.00	60,510.00	31,760.00	31,760.00	44,760.00	31,764.00	34,623.00	414,546.00	
AOI00090200164	FORMULACIÓN Y ACTUALIZACIÓN DE DOCUMENTOS DE GESTIÓN: ROF, CAP, TUPA, MEMORIA ANUAL, PLANES Y EVALUACIONES.	210101 - PUNO	DOCUMENTO TECNICO	Muy Alta	2025	FISICO	3.00	4.00	1.00	2.00	1.00	2.00	4.00	1.00	2.00	1.00	2.00	1.00	24.00	
						COSTEO.S/	2,654.00	2,254.00	2,254.00	2,254.00	3,904.00	3,904.00	4,204.00	3,904.00	3,904.00	3,904.00	3,904.00	3,904.00	4,204.00	41,248.00
					2026	FISICO	2.00	3.00	3.00	1.00	1.00	1.00	3.00	1.00	1.00	1.00	1.00	1.00	2.00	20.00
						COSTEO.S/	2,654.00	2,254.00	2,254.00	2,254.00	3,904.00	3,904.00	4,204.00	3,904.00	3,904.00	3,904.00	3,904.00	3,904.00	4,204.00	41,248.00
					2027	FISICO	2.00	3.00	3.00	1.00	1.00	1.00	3.00	1.00	1.00	1.00	1.00	1.00	2.00	20.00
						COSTEO.S/	2,654.00	2,254.00	2,254.00	2,254.00	3,904.00	3,904.00	4,204.00	3,904.00	3,904.00	3,904.00	3,904.00	3,904.00	4,204.00	41,248.00

COSTEO TOTAL AÑO 2025 S/ 1,048,402.00
 COSTEO TOTAL AÑO 2026 S/ 1,048,402.00

U.M. = Unidad de Medida

FIRMA

Anexo B-4
PLAN OPERATIVO INSTITUCIONAL MULTIANUAL CON PROGRAMACIÓN FÍSICA Y COSTEO (Elaborado)
Año : 2025 - 2027

Periodo POI Multianual 2025 - 2027
 Nivel de Gobierno R - GOBIERNOS REGIONALES
 Sector 99 - GOBIERNOS REGIONALES
 Pliego 458 - GOBIERNO REGIONAL DEL DEPARTAMENTO DE PUNO
 Unidad Ejecutora 000902 - REGION PUNO-SEDE CENTRAL

CENTRO DE COSTO: 01.19.01 - DIRECCIÓN DE TURISMO

OEI.08 - PROMOVER EL TURISMO CON SERVICIOS DE CALIDAD EN LA REGIÓN DE PUNO

AEI.08.01 - CAPACITACIÓN INTEGRAL PARA LAS EMPRESAS PRESTADORAS DE SERVICIOS TURÍSTICOS

CODIGO	ACTIVIDAD OPERATIVA	UBIGEO	U.M.	PRIORIDAD	PERIODO MULTIANUAL	PROGRAMACION MENSUAL												TOTAL ANUAL	
						META	01	02	03	04	05	06	07	08	09	10	11		12
AOI00090200165	CALIFICACIÓN, CAPACITACIÓN, FORMALIZACIÓN, PROMOCIÓN TURÍSTICA, INVENTARIO Y ESTADÍSTICAS DE TURISMO, SENSIBILIZACIÓN EN CULTURA Y SEGURIDAD TURÍSTICA, SUPERVISIÓN Y FISCALIZACIÓN DE NORMAS TURÍSTICAS Y AMBIENTALES	210100 -	INFORME	Muy Alta	2025	FISICO	26.00	18.00	49.00	23.00	30.00	37.00	29.00	20.00	38.00	20.00	24.00	34.00	348.00
						COSTEO.S/	21,159.00	17,799.00	17,799.00	17,799.00	20,009.00	17,799.00	20,319.00	17,799.00	17,799.00	17,799.00	17,799.00	20,319.00	224,198.00
					2026	FISICO	26.00	18.00	49.00	23.00	30.00	37.00	29.00	20.00	38.00	20.00	24.00	34.00	348.00
						COSTEO.S/	21,159.00	17,799.00	17,799.00	17,799.00	20,009.00	17,799.00	20,319.00	17,799.00	17,799.00	17,799.00	17,799.00	20,319.00	224,198.00
					2027	FISICO	26.00	18.00	49.00	23.00	30.00	37.00	29.00	20.00	38.00	20.00	24.00	34.00	348.00
						COSTEO.S/	21,159.00	17,799.00	17,799.00	17,799.00	20,009.00	17,799.00	20,319.00	17,799.00	17,799.00	17,799.00	17,799.00	20,319.00	224,198.00
AOI00090200166	IMPLEMENTACIÓN DEL COREFAR Y PERDAR, FORMALIZACIÓN, CONSTITUCIÓN, ORGANIZACIÓN Y ACCESO AL MERCADO, INSCRIPCIÓN Y RENOVAÇÃO DEL R.N.A. CAPACITACIÓN Y ASISTENCIA TÉCNICA, SEGUIMIENTO DE TENDENCIAS DE NUEVOS PRODUCTOS Y DISEÑO, ORGANIZACIÓN DEL CONCURSO MAESTRO REGIONAL DE LA ARTESANÍA.	210100 -	INFORME	Muy Alta	2025	FISICO	10.00	10.00	11.00	8.00	8.00	11.00	7.00	6.00	10.00	7.00	6.00	9.00	103.00
						COSTEO.S/	12,696.00	10,092.00	10,092.00	10,092.00	11,407.00	10,092.00	11,592.00	10,092.00	10,092.00	10,092.00	10,090.00	11,592.00	128,021.00
					2026	FISICO	10.00	10.00	11.00	8.00	8.00	11.00	7.00	6.00	10.00	7.00	6.00	9.00	103.00
						COSTEO.S/	12,696.00	10,092.00	10,092.00	10,092.00	11,407.00	10,092.00	11,592.00	10,092.00	10,092.00	10,092.00	10,090.00	11,592.00	128,021.00
					2027	FISICO	10.00	10.00	11.00	8.00	8.00	11.00	7.00	6.00	10.00	7.00	6.00	9.00	103.00
						COSTEO.S/	12,696.00	10,092.00	10,092.00	10,092.00	11,407.00	10,092.00	11,592.00	10,092.00	10,092.00	10,092.00	10,090.00	11,592.00	128,021.00
AOI00090200167	MONITOREO DEL PERX Y CERX, PARTICIPACIÓN DE EMPRESAS EN FERIAS, RUEDA DE NEGOCIOS CON CAPACITACIÓN Y ASISTENCIAS TÉCNICAS EN COORDINACIÓN CON EL MINCETUR Y PROMPERU.	210100 -	INFORME	Muy Alta	2025	FISICO	6.00	7.00	10.00	11.00	12.00	14.00	15.00	14.00	13.00	14.00	14.00	10.00	140.00
						COSTEO.S/	10,921.00	9,241.00	9,241.00	9,241.00	10,346.00	9,241.00	10,501.00	9,241.00	9,241.00	9,241.00	10,501.05	116,197.05	
					2026	FISICO	6.00	7.00	10.00	11.00	12.00	14.00	15.00	14.00	13.00	14.00	14.00	10.00	140.00
						COSTEO.S/	10,921.00	9,241.00	9,241.00	9,241.00	10,346.00	9,241.00	10,501.00	9,241.00	9,241.00	9,241.00	9,241.00	10,501.05	116,197.05
					2027	FISICO	6.00	7.00	10.00	11.00	12.00	14.00	15.00	14.00	13.00	14.00	14.00	10.00	140.00
						COSTEO.S/	10,921.00	9,241.00	9,241.00	9,241.00	10,346.00	9,241.00	10,501.00	9,241.00	9,241.00	9,241.00	9,241.00	10,501.05	116,197.05
AOI00090200568	ELABORACIÓN DE DOCUMENTOS DE GESTIÓN ADMINISTRATIVA Y FINANCIERA EN MANEJO Y SEGUIMIENTO DE LOS SISTEMAS ADMINISTRATIVOS	210100 -	INFORME	Muy Alta	2025	FISICO	22.00	20.00	21.00	16.00	17.00	21.00	18.00	17.00	19.00	17.00	20.00	19.00	227.00
						COSTEO.S/	34,477.04	28,872.04	44,129.04	36,570.04	42,698.04	34,680.29	58,029.04	33,208.04	37,486.04	35,204.29	30,823.04	50,542.01	466,718.95
					2026	FISICO	22.00	20.00	21.00	16.00	17.00	21.00	18.00	17.00	19.00	17.00	20.00	19.00	227.00
						COSTEO.S/	34,477.04	28,872.04	44,129.04	36,570.04	42,698.04	34,680.29	58,029.04	33,208.04	37,486.04	35,204.29	30,823.04	50,542.01	466,718.95
					2027	FISICO	22.00	20.00	21.00	16.00	17.00	21.00	18.00	17.00	19.00	17.00	20.00	19.00	227.00
						COSTEO.S/	34,477.04	28,872.04	44,129.04	36,570.04	42,698.04	34,680.29	58,029.04	33,208.04	37,486.04	35,204.29	30,823.04	50,542.01	466,718.95

COSTEO TOTAL AÑO 2025 S/ 935,135.00
 COSTEO TOTAL AÑO 2026 S/ 935,135.00
 COSTEO TOTAL AÑO 2027 S/ 935,135.00

**Anexo B-4
PLAN OPERATIVO INSTITUCIONAL MULTIANUAL CON PROGRAMACIÓN FÍSICA Y COSTEO (Elaborado)
Año : 2025 - 2027**

Periodo POI Multianual 2025 - 2027
 Nivel de Gobierno R - GOBIERNOS REGIONALES
 Sector 99 - GOBIERNOS REGIONALES
 Pliego 458 - GOBIERNO REGIONAL DEL DEPARTAMENTO DE PUNO
 Unidad Ejecutora 000902 - REGION PUNO-SEDE CENTRAL

CENTRO DE COSTO: 01.20 - DIRECCIÓN REGIONAL DE ENERGÍA Y MINAS

OEI.06 - PROMOVER LA ACTIVIDAD MINERA Y ENERGÍA ELÉCTRICA DE LA REGIÓN DE PUNO

AEI.06.01 - PROCESO DE FORMALIZACIÓN OPORTUNA DE PEQUEÑOS MINEROS Y MINEROS ARTESANALES

CODIGO	ACTIVIDAD OPERATIVA	UBIGEO	U.M.	PRIORIDAD	PERIODO MULTIANUAL	PROGRAMACION MENSUAL												TOTAL ANUAL						
						META	01	02	03	04	05	06	07	08	09	10	11		12					
AOI00090200176	ACTUALIZACIÓN DE DOCUMENTOS DE GESTIÓN, TUPA, POI, CAP, MOF, ROF	210101 - PUNO	DOCUMENTO TECNICO	Muy Alta	2025	FISICO	0.00	1.00	0.00	1.00	0.00	1.00	0.00	1.00	0.00	1.00	0.00	1.00	0.00	5.00				
						COSTEO.S/	14,100.13	22,944.49	33,235.69	17,812.76	34,050.01	19,899.81	18,230.32	20,578.54	28,446.02	21,036.17	17,437.52	20,512.29	268,283.75					
					2026	FISICO	0.00	1.00	0.00	1.00	0.00	0.00	1.00	0.00	0.00	1.00	0.00	1.00	0.00	0.00	4.00			
						COSTEO.S/	14,100.13	22,944.49	33,235.69	17,812.76	34,050.01	19,899.81	18,230.32	20,578.54	28,446.02	21,036.17	17,437.52	20,512.29	268,283.75					
					2027	FISICO	0.00	0.00	0.00	1.00	0.00	0.00	1.00	0.00	1.00	0.00	1.00	0.00	0.00	3.00				
						COSTEO.S/	14,100.13	22,944.49	33,235.69	17,812.76	34,050.01	19,899.81	18,230.32	20,578.54	28,446.02	21,036.17	17,437.52	20,512.29	268,283.75					
					AOI00090200177	INSPECCIÓN Y FISCALIZACIÓN A EMPRESAS MINERO ENERGÉTICAS	210101 - PUNO	INSPECCION	Muy Alta	2025	FISICO	6.00	12.00	12.00	18.00	24.00	26.00	26.00	28.00	28.00	18.00	18.00	15.00	231.00
											COSTEO.S/	4,457.62	4,457.62	4,457.62	4,457.62	4,457.62	4,457.62	4,457.62	4,457.62	4,457.62	4,457.62	4,457.62	4,457.62	53,491.44
2026	FISICO	9.00	15.00	15.00						21.00	27.00	29.00	29.00	21.00	21.00	21.00	21.00	18.00	247.00					
	COSTEO.S/	4,457.62	4,457.62	4,457.62						4,457.62	4,457.62	4,457.62	4,457.62	4,457.62	4,457.62	4,457.62	4,457.62	4,457.62	53,491.44					
2027	FISICO	10.00	16.00	16.00						22.00	28.00	30.00	30.00	32.00	32.00	32.00	32.00	19.00	299.00					
	COSTEO.S/	4,457.62	4,457.62	4,457.62						4,457.62	4,457.62	4,457.62	4,457.62	4,457.62	4,457.62	4,457.62	4,457.62	4,457.62	53,491.44					
AOI00090200178	EVALUACIÓN Y APROBACIÓN DE INSTRUMENTOS AMBIENTALES	210101 - PUNO	DOCUMENTO TECNICO	Muy Alta						2025	FISICO	5.00	11.00	12.00	18.00	11.00	16.00	17.00	12.00	16.00	20.00	22.00	21.00	181.00
											COSTEO.S/	2,768.10	2,768.10	2,768.10	2,768.10	2,768.10	2,768.10	2,768.10	2,768.10	2,768.10	2,768.10	2,768.10	2,768.10	33,217.20
					2026	FISICO	5.00	12.00	13.00	19.00	13.00	18.00	20.00	15.00	23.00	20.00	25.00	18.00	201.00					
						COSTEO.S/	2,768.10	2,768.10	2,768.10	2,768.10	2,768.10	2,768.10	2,768.10	2,768.10	2,768.10	2,768.10	2,768.10	2,768.10	33,217.20					
					2027	FISICO	11.00	16.00	16.00	19.00	19.00	15.00	20.00	20.00	20.00	18.00	17.00	17.00	208.00					
						COSTEO.S/	2,768.10	2,768.10	2,768.10	2,768.10	2,768.10	2,768.10	2,768.10	2,768.10	2,768.10	2,768.10	2,768.10	2,768.10	33,217.20					
					AOI00090200179	CAPACITACIÓN EN FORMALIZACIÓN MINERO ENERGÉTICA	210101 - PUNO	EVENTOS	Muy Alta	2025	FISICO	0.00	2.00	1.00	1.00	1.00	1.00	2.00	1.00	1.00	2.00	1.00	1.00	14.00
											COSTEO.S/	2,717.25	2,299.69	4,813.55	2,299.69	2,299.69	2,299.69	2,613.25	2,299.69	2,299.69	2,299.69	2,299.69	2,617.87	31,159.44
2026	FISICO	0.00	2.00	1.00						1.00	1.00	1.00	2.00	1.00	1.00	2.00	1.00	1.00	14.00					
	COSTEO.S/	2,717.25	2,299.69	4,813.55						2,299.69	2,299.69	2,299.69	2,613.25	2,299.69	2,299.69	2,299.69	2,299.69	2,617.87	31,159.44					
2027	FISICO	0.00	2.00	2.00						2.00	2.00	2.00	2.00	1.00	1.00	2.00	1.00	1.00	18.00					
	COSTEO.S/	2,717.25	2,299.69	4,813.55						2,299.69	2,299.69	2,299.69	2,613.25	2,299.69	2,299.69	2,299.69	2,299.69	2,617.87	31,159.44					
AOI00090200180	APROBACIÓN DE DECLARACIÓN DE IMPACTO AMBIENTAL - GRIFOS	210101 - PUNO	RESOLUCION	Muy Alta						2025	FISICO	0.00	4.00	3.00	6.00	8.00	6.00	6.00	8.00	6.00	6.00	6.00	6.00	65.00
											COSTEO.S/	2,717.25	2,717.25	4,711.09	2,717.25	2,717.25	2,717.25	2,613.25	2,673.34	2,673.34	2,299.69	2,617.87	33,848.17	
					2026	FISICO	0.00	4.00	3.00	6.00	8.00	9.00	8.00	6.00	6.00	6.00	6.00	71.00						
						COSTEO.S/	2,717.25	2,717.25	4,711.09	2,717.25	2,717.25	2,717.25	2,613.25	2,673.34	2,673.34	2,299.69	2,617.87	33,848.17						
					2027	FISICO	0.00	5.00	4.00	7.00	9.00	7.00	7.00	9.00	7.00	7.00	7.00	6.00	75.00					
						COSTEO.S/	2,717.25	2,717.25	4,711.09	2,717.25	2,717.25	2,717.25	2,613.25	2,673.34	2,673.34	2,299.69	2,617.87	33,848.17						
					AOI00090200181	AUTORIZACIÓN CON OTORGAMIENTO DE TÍTULOS DE CONCESIÓN	210100 -	TITULO	Muy Alta	2025	FISICO	0.00	0.00	11.00	0.00	0.00	11.00	0.00	0.00	11.00	0.00	0.00	11.00	44.00
											COSTEO.S/	9,166.66	9,166.66	9,166.66	9,166.66	9,166.66	9,166.66	9,166.66	9,166.66	9,166.66	9,166.66	9,166.70	110,000.00	
2026	FISICO	0.00	0.00	12.00						0.00	0.00	12.00	0.00	0.00	12.00	0.00	0.00	12.00	48.00					
	COSTEO.S/	9,166.66	9,166.66	9,166.66						9,166.66	9,166.66	9,166.66	9,166.66	9,166.66	9,166.66	9,166.70	110,000.00							
2027	FISICO	0.00	0.00	13.00						0.00	0.00	13.00	0.00	0.00	13.00	0.00	0.00	13.00	52.00					
	COSTEO.S/	9,166.66	9,166.66	9,166.66						9,166.66	9,166.66	9,166.66	9,166.66	9,166.66	9,166.66	9,166.70	110,000.00							
AOI00090200182	FORMALIZACIÓN MINERA DE LA PEQUEÑA MINERÍA Y MINERÍA ARTESANAL	210101 - PUNO	MINEROS FORMALIZADOS	Muy Alta						2025	FISICO	1.00	1.00	1.00	1.00	1.00	2.00	2.00	2.00	2.00	3.00	20.00		
											COSTEO.S/	15,684.58	15,684.58	15,684.58	15,684.58	15,684.58	15,684.58	15,684.58	15,684.58	15,684.58	15,684.62	188,215.00		
					2026	FISICO	1.00	1.00	1.00	2.00	2.00	2.00	2.00	3.00	3.00	3.00	3.00	25.00						
						COSTEO.S/	15,684.58	15,684.58	15,684.58	15,684.58	15,684.58	15,684.58	15,684.58	15,684.58	15,684.58	15,684.58	15,684.62	188,215.00						

POI MultiAnual con Programación Física y Costeo

2027	FISICO	1.00	1.00	2.00	3.00	3.00	3.00	3.00	2.00	3.00	3.00	3.00	3.00	30.00
	COSTEO.S/	15,684.58	15,684.58	15,684.58	15,684.58	15,684.58	15,684.58	15,684.58	15,684.58	15,684.58	15,684.58	15,684.58	15,684.62	188,215.00

COSTEO TOTAL AÑO 2025 S/	718,215.00
COSTEO TOTAL AÑO 2026 S/	718,215.00
COSTEO TOTAL AÑO 2027 S/	718,215.00

U.M. = Unidad de Medida

FIRMA

CUADRO N° 3
PROPUESTA PROGRAMACIÓN MULTIANUAL DE PROYECTOS DE INVERSIÓN PÚBLICA DE LA
SEDE CENTRAL, 2025-2027
(SOLES)

N°	CÓDIGO ÚNICO DE INVERSIONES	PROYECTO	AÑO		
			2025	2026	2027
SALUD			210,575,208	75,702,519	32,251,970
1	2190613	AMPLIACION Y MEJORAMIENTO DE LA CAPACIDAD RESOLUTIVA DEL PUESTO DE SALUD CHARAMAYA, MICRORED DE MAÑAZO - REDESS PUNO	125,563	0	0
2	2190612	MEJORAMIENTO Y AMPLIACIÓN DE LA CAPACIDAD RESOLUTIVA DEL PUESTO DE SALUD TOLAPALCA, MICRORRED MAÑAZO - PUNO	11,445	0	0
3	2450812	MEJORAMIENTO DE LOS SERVICIOS DE SALUD DEL CENTRO DE SALUD ZEPITA, MICRO RED ZEPITA, RED DE SALUD CHUCUITO, DEL DISTRITO DE ZEPITA - PROVINCIA DE CHUCUITO - DEPARTAMENTO DE PUNO	4,022,028	0	0
4	2436751	MEJORAMIENTO DE LOS SERVICIOS DE SALUD EN EL CENTRO DE SALUD PALCA DE LA LOCALIDAD DE PALCA DEL DISTRITO DE PALCA - PROVINCIA DE LAMPA - DEPARTAMENTO DE PUNO	20,933,288	0	0
5	2108576	CONSTRUCCION DEL HOSPITAL MATERNO INFANTIL DEL CONO SUR JULIACA	15,000,000	31,076,828	0
6	2601475	ADQUISICION DE TOMOGRAFO, EQUIPO ECOGRAFO, MAQUINA DE ANESTESIA Y MESA DE OPERACIONES HIDRAULICA/ELECTRICA; ADEMÁS DE OTROS ACTIVOS EN EL(LA) MANUEL NUÑEZ BUTRON DISTRITO DE PUNO, PROVINCIA PUNO, DEPARTAMENTO PUNO	14,225	0	0
7	2611144	ADQUISICION DE ANALIZADOR DE GASES Y ELECTROLITOS, ASPIRADOR DE SECRECIONES, BOMBA DE INFUSION Y COCHE DE PARO EQUIPADO; ADEMÁS DE OTROS ACTIVOS EN EL(LA) CARLOS MONJE MEDRANO DISTRITO DE JULIACA, PROVINCIA SAN ROMAN, DEPARTAMENTO PUNO	5,373,975	0	0
8	2308220	MEJORAMIENTO DE LA CAPACIDAD RESOLUTIVA DEL PUESTO DE SALUD DE AYMAÑA DEL CENTRO POBLADO DE AYMAÑA DEL DISTRITO DE CORANI - PROVINCIA DE CARABAYA - DEPARTAMENTO DE PUNO	4,479,876	0	0
9	2494039	MEJORAMIENTO Y AMPLIACION DE LOS SERVICIOS DE SALUD EN EL ESTABLECIMIENTO DE SALUD UMACHIRI CATEGORÍA I-2 DEL DISTRITO DE UMACHIRI - PROVINCIA DE MELGAR - DEPARTAMENTO DE PUNO	2,579,101	0	0
10	2544369	ADQUISICION DE AMBULANCIA RURAL Y AMBULANCIA RURAL; EN CINCUENTA Y CINCO ESTABLECIMIENTOS DE SALUD I.4, ESTABLECIMIENTOS DE SALUD I.2, ESTABLECIMIENTOS DE SALUD I.3 A NIVEL DEPARTAMENTAL (PUNO)	96,375	0	0
11	2455185	CREACION DE LOS SERVICIOS DE ATENCIÓN MÉDICA MÓVIL DE URGENCIA (SAMU) DEL PROGRAMA MI SALUD, EN LAS 13 PROVINCIAS DEL DEPARTAMENTO DE PUNO	9,865	0	0
12	2380088	MEJORAMIENTO Y AMPLIACION DE LOS SERVICIOS DE SALUD DEL HOSPITAL CARLOS CORNEJO ROSELLO VIZCARDO DE LA CIUDAD DE AZANGARO, DISTRITO Y PROVINCIA DE AZANGARO, DEPARTAMENTO DE PUNO	4,000,000	5,000,000	10,000,000
13	2517448	MEJORAMIENTO DEL SERVICIO DE SALUD EN EL CENTRO DE SALUD SAN GABÁN, DISTRITO DE SAN GABAN - PROVINCIA DE CARABAYA - DEPARTAMENTO DE PUNO	4,000,000	5,000,000	624,499
14	2470517	MEJORAMIENTO DE LOS SERVICIOS DE SALUD DEL CENTRO DE SALUD COPANI DE LA MICRO RED COPANI, RED DE SALUD YUNGUYO, DISTRITO DE COPANI - PROVINCIA DE YUNGUYO - DEPARTAMENTO DE PUNO	2,000,000	2,000,000	2,916,017
15	2357092	MEJORAMIENTO DE LOS SERVICIOS DE SALUD DEL CENTRO DE SALUD COJATA, DISTRITO DE COJATA - PROVINCIA DE HUANCANE - DEPARTAMENTO DE PUNO	2,657,637	10,623,511	17,197
16	2599489	CONSTRUCCION DE CONSULTORIO; ADQUISICION DE EQUIPOS BIOMEDICOS Y MOBILIARIO CLINICO; EN EL(LA) HOSPITAL SANDIA DISTRITO DE SANDIA, PROVINCIA SANDIA, DEPARTAMENTO PUNO	100,000	6,000,000	57,622
17	2451529	MEJORAMIENTO DEL SERVICIO DE SALUD EN EL CENTRO DE SALUD PILCUYO DE LA MICRORED PILCUYO, RED DE SALUD EL COLLAO, DEL DISTRITO DE PILCUYO - PROVINCIA DE EL COLLAO - DEPARTAMENTO DE PUNO	9,559,394	2,389,848	1
18	2504553	MEJORAMIENTO DEL SERVICIO DE SALUD EN EL CENTRO DE SALUD YANAPATA DE LA MICRO RED COPANI, RED DE SALUD YUNGUYO, DISTRITO DE YUNGUYO - PROVINCIA DE YUNGUYO -	6,106,399	678,488	1

N°	CÓDIGO ÚNICO DE INVERSIONES	PROYECTO	AÑO		
			2025	2026	2027
		DEPARTAMENTO DE PUNO			
19	2357091	MEJORAMIENTO DE LA CAPACIDAD RESOLUTIVA DEL CENTRO DE SALUD COATA I-3 DE LA MICRORRED JAE, RED DE SALUD PUNO - DIRESA PUNO - DISTRITO DE COATA - PROVINCIA DE PUNO - REGIÓN PUNO	5,891,304	5,891,304	7,855,072
20	2334606	AMPLIACION Y MEJORAMIENTO DE LOS SERVICIOS DE SALUD DEL PUESTO DE SALUD QUILCAPUNCU - MICRO RED PUTINA, DISTRITO DE QUILCAPUNCU, PROVINCIA DE SAN ANTONIO DE PUTINA - PUNO	2,815,567	0	0
21	2166678	MEJORAMIENTO DE LA CAPACIDAD RESOLUTIVA DEL CENTRO DE SALUD LA RINCONADA CATEGORIA I-4, DISTRITO DE ANANEA, PROVINCIA DE SAN ANTONIO DE PUTINA - PUNO	200,000	2,790,000	5,891,963
22	2567375	ADQUISICION DE TOMOGRAFO COMPUTARIZADO MULTICORTE; EN EL(LA) EESS SAN MARTIN DE P. (MACUSANI) - MACUSANI DISTRITO DE MACUSANI, PROVINCIA CARABAYA, DEPARTAMENTO PUNO	7,560	0	0
23	2567368	ADQUISICION DE MAMOGRAFO; EN EL(LA) EESS SAN MARTIN DE P. (MACUSANI) - MACUSANI DISTRITO DE MACUSANI, PROVINCIA CARABAYA, DEPARTAMENTO PUNO	3,407	0	0
24	2613817	ADQUISICION DE ECOCARDIOGRAFO, ARCO EN C, BOMBA DE INFUSION Y EQUIPO ECOGRAFO; ADEMÁS DE OTROS ACTIVOS EN SIETE ESTABLECIMIENTOS DE SALUD II.1 A NIVEL DEPARTAMENTAL (PUNO)	24,694,324	0	0
25	2611130	ADQUISICION DE ANALIZADOR DE GASES Y ELECTROLITOS, ASPIRADORA DE SECRECIONES, BOMBA DE INFUSION Y COCHE DE PARO EQUIPADO; ADEMÁS DE OTROS ACTIVOS EN EL(LA) MANUEL NUÑEZ BUTRON DISTRITO DE PUNO, PROVINCIA PUNO, DEPARTAMENTO PUNO	32,726	0	0
26	2570943	MEJORAMIENTO Y AMPLIACION DE LOS SERVICIOS DE SALUD DEL ESTABLECIMIENTO DE SALUD OLLARAYA, DISTRITO DE OLLARAYA - PROVINCIA DE YUNGUYO - DEPARTAMENTO DE PUNO	9,399,472	1,044,385	1
27	2357089	MEJORAMIENTO DE LOS SERVICIOS DEL CENTRO DE SALUD ESTRATÉGICO SIMÓN BOLÍVAR CATEGORÍA I-4 RED DE SALUD PUNO, DISTRITO PUNO - PROVINCIA DE PUNO - REGIÓN PUNO" DISTRITO DE PUNO - PROVINCIA DE PUNO - DEPARTAMENTO DE PUNO	12,832,621	3,208,155	4,889,597
28	2435272	MEJORAMIENTO Y AMPLIACION DE LOS SERVICIOS DE SALUD DEL CENTRO DE SALUD LA REVOLUCIÓN (NIVEL I-4) DISTRITO DE SAN MIGUEL - PROVINCIA DE SAN ROMAN - DEPARTAMENTO DE PUNO	36,972,375	0	0
29	2490087	MEJORAMIENTO Y AMPLIACION DE LOS SERVICIOS DE SALUD DEL ESTABLECIMIENTO DE SALUD NIVEL I- 4 DE LA LOCALIDAD DE TARACO, DISTRITO DE TARACO - PROVINCIA DE HUANCANE - DEPARTAMENTO DE PUNO	35,854,525	0	0
30	2027881	OPTIMIZAR LA CAPACIDAD DE RESPUESTA EN EL HOSPITAL SAN JUAN DE DIOS DE AYAVIRI PUNO, CABECERA DE RED	802,156	0	0
PROTECCIÓN SOCIAL			465,641	1,566,166	0
31	2158850	MEJORAMIENTO DEL ESTADO NUTRICIONAL DE LA PRIMERA INFANCIA EN LA ZONA CIRCUNLACUSTRE DE LA REGION PUNO	365,641	0	0
32	2608728	REPARACION DE AMBIENTE DE RESIDENCIA; ADQUISICION DE EQUIPAMIENTO DE AMBIENTES DE BIENESTAR Y SERVICIOS GENERALES Y MOBILIARIO DE AMBIENTES DE BIENESTAR Y SERVICIOS GENERALES; EN EL(LA) ALDEA INFANTIL NIÑO SAN SALVADOR DEL DISTRITO DE CAPACHICA, PROVINCIA PUNO, DEPARTAMENTO PUNO	100,000	1,566,166	0
EDUCACIÓN			137,378,185	146,769,822	52,727,735
33	2230923	MEJORAMIENTO DE LOS SERVICIOS EDUCATIVOS DE LA I.E. QUILLISANI EN EL CENTRO POBLADO DE QUILLISANI, DISTRITO DE PARATIA, PROVINCIA DE LAMPA - PUNO	73,268	0	0
34	2194989	MEJORAMIENTO DE LOS SERVICIOS EDUCATIVOS EN LA INSTITUCION EDUCATIVA SECUNDARIA DANTE NAVA DEL CENTRO POBLADO SANTA CRUZ DE PUNA AYLLU, DISTRITO DE PATAMBUCO, PROVINCIA DE SANDIA, REGION PUNO	1	0	0
35	2230776	MEJORAMIENTO DE LOS SERVICIOS DE EDUCACION INICIAL DE LA I.E.I. Nº 597 DEL CENTRO POBLADO DE PALCA, DISTRITO OLLACHEA - CARABAYA - PUNO	614,076	0	0
36	2539886	MEJORAMIENTO DEL SERVICIO EDUCATIVO DEL NIVEL INICIAL DE LA I.E. NUESTRA SEÑORA DE GUADALUPE DE LA LOCALIDAD DE COJATA DEL DISTRITO DE COJATA - PROVINCIA DE HUANCANE - DEPARTAMENTO DE PUNO	241,075	0	0
37	2175561	MEJORAMIENTO DE LOS SERVICIOS EDUCATIVOS EN LAS	138,019	0	0

N°	CÓDIGO ÚNICO DE INVERSIONES	PROYECTO	AÑO		
			2025	2026	2027
		INSTITUCIONES EDUCATIVAS SECUNDARIAS AGROPECUARIAS DE QUELLO QUELLO Y CAHUAYA DEL DISTRITO DE ROSASPATA - PROVINCIA DE HUANCANE - DEPARTAMENTO DE PUNO			
38	2196858	MEJORAMIENTO DE SERVICIOS DE EDUCACION INICIAL ESCOLARIZADA EN LA I.E.I. N 214 NIÑO JESUS DE PRAGA DEL DISTRITO DE PLATERIA, PROVINCIA PUNO, REGION PUNO	1	0	0
39	2194501	INSTALACION DEL SERVICIO EDUCATIVO DE LA INSTITUCION EDUCATIVA SECUNDARIA SANTA MONICA EN EL DISTRITO DE JULIACA, PROVINCIA DE SAN ROMAN - PUNO.	84,093	0	0
40	2211186	MEJORAMIENTO DEL SERVICIO EDUCATIVO EN LA I.E.S FRANCISCO BOLOGNESI DEL CENTRO POBLADO DE SULLKA CERCADO - DISTRITO DE HUAYRAPATA - PROVINCIA DE MOHO - REGIÓN PUNO	1	0	0
41	2196860	MEJORAMIENTO DE LOS SERVICIOS DE EDUCACION INICIAL EN LA I.E.I. NRO. 357 SAN JOSE DE LA URBANIZACION SAN JOSE II ETAPA, DEL DISTRITO DE JULIACA, PROVINCIA DE SAN ROMAN - PUNO.	1	0	0
42	2250558	MEJORAMIENTO DE LOS SERVICIOS EDUCATIVOS DE LA INSTITUCIÓN EDUCATIVA PRIMARIA N 72659 DE AYAVIRI, DISTRITO DE AYAVIRI, PROVINCIA DE MELGAR - PUNO	52,102	0	0
43	2467893	MEJORAMIENTO DEL SERVICIO EDUCATIVO DEL NIVEL SECUNDARIA DE LA I.E.S. TARACO DEL DISTRITO DE TARACO - PROVINCIA DE HUANCANE - DEPARTAMENTO DE PUNO	32,660	0	0
44	2165276	MEJORAMIENTO DEL SERVICIO DE EDUCACION SECUNDARIA EN LA IE JULIO GABANCHO ENRIQUEZ DE LA CIUDAD DE MACUSANI, DISTRITO DE MACUSANI, PROVINCIA DE CARABAYA - PUNO	926,008	0	0
45	2244071	MEJORAMIENTO DEL SERVICIO DE EDUCACION PRIMARIA EN LA I.E. N 72596 CESAR VALLEJO DE LA CIUDAD DE PUTINA, DISTRITO DE PUTINA, PROVINCIA DE SAN ANTONIO DE PUTINA - PUNO	34,313	0	0
46	2411335	MEJORAMIENTO DEL SERVICIO EDUCATIVO EN LA I.E.S. SAN SALVADOR, - DISTRITO DE PUNO - PROVINCIA DE PUNO - DEPARTAMENTO DE PUNO	10,000,000	6,211,079	0
47	2385051	MEJORAMIENTO DEL SERVICIO EDUCATIVO EN LA I.E.S. SAN JUAN BOSCO DE SALCEDO CON JORNADA ESCOLAR COMPLETA DISTRITO DE PUNO - PROVINCIA DE PUNO - REGIÓN PUNO	2,000,000	23,937,019	0
48	2301117	MEJORAMIENTO DEL SERVICIO EDUCATIVO EN LAS INSTITUCIONES EDUCATIVAS PRIMARIAS N 70511, N 70815 Y N 72637, DISTRITO DE ORURILLO - MELGAR - PUNO	269,567	0	0
49	2335880	MEJORAMIENTO DEL SERVICIO EDUCATIVO DE LAS CARRERAS DE CONTABILIDAD, ENFERMERÍA TÉCNICA, COMPUTACIÓN E INFORMÁTICA, INDUSTRIA ALIMENTARIA Y PRODUCCIÓN AGROPECUARIA DEL ISEPA, PROVINCIA DE MELGAR - PUNO	6,531,490	34,088	0
50	2196857	INSTALACION DEL SERVICIO EDUCATIVO EN LA INSTITUCIÓN EDUCATIVA INICIAL N 986 SAN JUAN BAUTISTA DEL DISTRITO DE JULIACA, PROVINCIA DE SAN ROMAN - PUNO	2,296,532	0	0
51	2521936	MEJORAMIENTO Y AMPLIACION DEL SERVICIO DE EDUCACIÓN SUPERIOR TECNOLÓGICA EN EL INSTITUTO SUPERIOR TECNOLÓGICO PUBLICO DE MACUSANI DISTRITO DE MACUSANI - PROVINCIA DE CARABAYA - DEPARTAMENTO DE PUNO	12,566,435	0	0
52	2323700	MEJORAMIENTO DEL SERVICIO EDUCATIVO DE LAS CARRERAS DE PRODUCCIÓN, AUTOMOTRIZ, MINERÍA, CONTABILIDAD, COMPUTACIÓN, SECRETARIADO, ENFERMERÍA, LABORATORIO CLÍNICO Y PRÓTESIS DENTAL DEL IST MANUEL NÚÑEZ BUTRÓN, JULIACA, SAN ROMÁN - PUNO	6,118,048	31,740	0
53	2393398	MEJORAMIENTO DEL SERVICIO EDUCATIVO DE NIVEL SECUNDARIO EN LA I.E. A - 28 PERÚ BIRF CENTRO POBLADO DE AZANGARO - DISTRITO DE AZANGARO - PROVINCIA DE AZANGARO - REGIÓN PUNO	10,000,000	14,179,091	0
54	2194462	MEJORAMIENTO DEL SERVICIO DE EDUCATIVO EN LA I.E.S. THOMAS ALVA EDISON DE LA URBANIZACIÓN CHILLA – LOS ROSALES, CENTRO POBLADO DE CHILLA - DISTRITO DE JULIACA - PROVINCIA DE SAN ROMAN - REGIÓN PUNO	249,350	0	0
55	2284935	MEJORAMIENTO DEL SERVICIO EDUCATIVO EN LA IES POLITÉCNICO REGIONAL LOS ANDES, DISTRITO DE JULIACA, PROVINCIA DE SAN ROMÁN - PUNO	12,000,000	23,505,413	0
56	2250396	INSTALACION DEL SERVICIO EDUCATIVO DEL NIVEL INICIAL ESCOLARIZADO CICLO II EN LA I.E.I N 707 DEL CENTRO POBLADO DE JACHOCCO HUARACO, DISTRITO ILAVE, PROVINCIA DE EL COLLAO - DEPARTAMENTO PUNO.	28,215		0
57	2411336	MEJORAMIENTO SERVICIO INTEGRAL DE LA INSTITUCION EDUCATIVA SECUNDARIA INDUSTRIAL PERU BIRF DISTRITO DE SAN	8,826,160	1,055,558	0

N°	CÓDIGO ÚNICO DE INVERSIONES	PROYECTO	AÑO		
			2025	2026	2027
		MIGUEL - PROVINCIA DE SAN ROMAN - DEPARTAMENTO DE PUNO			
58	2357330	MEJORAMIENTO DE LOS SERVICIOS DE EDUCACIÓN SUPERIOR TECNOLÓGICA DEL IESTP HUANCANÉ DEL DISTRITO DE HUANCANE - PROVINCIA DE HUANCANE - DEPARTAMENTO DE PUNO	509,131	5,000,000	5,000,000
59	2385673	MEJORAMIENTO DEL SERVICIO EDUCATIVO DE LA I.E.S. LAS MERCEDES DE LA CIUDAD DE JULIACA - DISTRITO DE JULIACA - PROVINCIA DE SAN ROMAN - DEPARTAMENTO DE PUNO	2,000,000	3,000,000	3,000,000
60	2196879	MEJORAMIENTO DE LOS SERVICIOS DE EDUCACIÓN INICIAL DE LA I. E. I. N 288 DEL CENTRO POBLADO DE QUENUANI, DISTRITO DE YUNGUYO - YUNGUYO - PUNO.	173,320	0	0
61	2357322	MEJORAMIENTO SERVICIO EDUCATIVO EN LA IES. 32 MARIANO H. CORNEJO DE LA LOCALIDAD DE JULIACA - DISTRITO DE JULIACA - PROVINCIA DE SAN ROMAN - REGIÓN PUNO	2,000,000	5,985,553	14,777,964
62	2384978	MEJORAMIENTO DE LOS SERVICIOS DE EDUCACIÓN SECUNDARIA EN LA INSTITUCIÓN EDUCATIVA PÚBLICA MILITAR "INCA MANCO CAPAC", CENTRO POBLADO DE TOTORANI - DISTRITO DE PUNO - PROVINCIA DE PUNO - REGIÓN PUNO	4,000,000	5,000,000	23,605,865
63	2570978	MEJORAMIENTO DE LOS SERVICIOS DE EDUCACIÓN SUPERIOR DEL INSTITUTO SUPERIOR TECNOLÓGICO PÚBLICA DE CABANILLAS DEL DISTRITO DE CABANILLAS - PROVINCIA DE SAN ROMAN - DEPARTAMENTO DE PUNO	13,915,964	0	0
64	2196850	INSTALACION DE SERVICIOS DE EDUCACION INICIAL ESCOLARIZADA EN LA I.E.I. GIRIGACHI DEL DISTRITO DE SINA, PROVINCIA DE SAN ANTONIO DE PUTINA, REGION PUNO.	4,740	0	0
65	2250307	INSTALACION DEL SERVICIO EDUCATIVO ESCOLARIZADO DEL NIVEL INICIAL DE 3 A 5 AÑOS EN LA I.E.I. PICHACANI QUIRINI, DISTRITO DE MACARI, PROVINCIA MELGAR PUNO	634,200	0	0
66	2250460	INSTALACION DEL SERVICIO EDUCATIVO DE LA INSTITUCION EDUCATIVA INICIAL CICLO II NUEVA ESPERANZA, DISTRITO DE MACARI, PROVINCIA DE MELGAR - PUNO	845,426	0	0
67	2417765	MEJORAMIENTO Y AMPLIACION DEL SERVICIOS DE EDUCACION BASICA EN EL NIVEL PRIMARIO DE LA IEP N° 72169 TAMBILLO, IEP N° 72175 TAYACCUCHO, IEP N° 72188 QUETY, IEP N° 72642 MALLCUAPO, IEP N° 72749 CALASUCA DEL DISTRITO DE ITUATA - PROVINCIA DE CARABAYA - DEPARTAMENTO DE PUNO DISTRITO DE ITUATA - PROVINCIA DE CARABAYA - DEPARTAMENTO DE PUNO	2,000,000	5,145,849	2,625,181
68	2344253	MEJORAMIENTO DEL SERVICIO EDUCATIVO EN LA I.E.S. JOSÉ ANTONIO ENCINAS FRANCO, CENTRO POBLADO DE LEHEMAYO DEL DISTRITO DE SAN GABAN - PROVINCIA DE CARABAYA - DEPARTAMENTO DE PUNO	11,238	0	0
69	2250295	MEJORAMIENTO DEL SERVICIO EDUCATIVO DE NIVEL INICIAL DE LA I.E.I. TULACOLLO, DISTRITO DE KELLUYO, PROVINCIA DE CHUCUITO - PUNO.	345,895	0	0
70	2535611	MEJORAMIENTO Y AMPLIACION DEL SERVICIO DE EDUCACION SUPERIOR TECNOLÓGICO PÚBLICO EN EL INSTITUTO "ANDRES AVELINO CACERES" DISTRITO DE PUTINA - PROVINCIA DE SAN ANTONIO DE PUTINA - DEPARTAMENTO DE PUNO	10,000,000	8,352,389	62,389
71	2357337	MEJORAMIENTO Y AMPLIACIÓN DEL SERVICIO EDUCATIVO DE LA ESCUELA SUPERIOR DE FORMACIÓN ARTÍSTICA PÚBLICA (ESFAP – PUNO), DISTRITO DE PUNO - PROVINCIA DE PUNO - REGIÓN PUNO	2,000,000	5,059,624	0
72	2250398	INSTALACION DEL SERVICIO EDUCATIVO DEL NIVEL INICIAL EN LA I.E.I. N 791 DE CHALLACOLLO, DISTRITO DE POMATA, PROVINCIA DE CHUCUITO PUNO	825,861	0	0
73	2539673	MEJORAMIENTO Y AMPLIACION DEL SERVICIO DE EDUCACIÓN SUPERIOR TECNOLÓGICA EN EL INSTITUTO SUPERIOR TECNOLÓGICO PÚBLICO DE JULI, DISTRITO DE JULI - PROVINCIA DE CHUCUITO - DEPARTAMENTO DE PUNO	15,000,000	13,800,000	84,050
74	2188379	MEJORAMIENTO DEL SERVICIO EDUCATIVO DE LA INSTITUCION EDUCATIVA PRIMARIA N 70605 DOMINGO SAVIO DE JULIACA, DISTRITO DE JULIACA, PROVINCIA DE SAN ROMAN - PUNO	2,000,000	13,205,602	0
75	2525250	MEJORAMIENTO Y AMPLIACION DEL SERVICIO EDUCATIVO DEL NIVEL PRIMARIA DE LA I.E. N° 70316 SAGRADO CORAZÓN DE JESÚS DISTRITO DE ILAVE - PROVINCIA DE EL COLLAO - DEPARTAMENTO DE PUNO	3,644,519	10,541,642	984,727
76	2196834	MEJORAMIENTO DE LOS SERVICIOS DE EDUCACION INICIAL EN LA I.E.I. CUCURAYA DE LA COMUNIDAD DE CUCURAYA, DISTRITO DE TILALI, PROVINCIA DE MOHO - PUNO.	50,000	225,175	100,000
77	2451476	MEJORAMIENTO DE LOS SERVICIOS DE EDUCACIÓN INICIAL EN LA	100,000	500,000	487,559

N°	CÓDIGO ÚNICO DE INVERSIONES	PROYECTO	AÑO		
			2025	2026	2027
		I.E.I. N° 1594 CALLACHOCO DEL DISTRITO DE PILCUYO - PROVINCIA DE EL COLLAO - DEPARTAMENTO DE PUNO			
78	2506927	MEJORAMIENTO DE LOS SERVICIOS DE EDUCACIÓN SUPERIOR TECNOLÓGICA DEL IESTP JOSE ANTONIO ENCINAS, DISTRITO DE PUNO - PROVINCIA DE PUNO - DEPARTAMENTO DE PUNO	2,000,000	2,000,000	2,000,000
79	2344324	MEJORAMIENTO DE LOS SERVICIOS EDUCATIVOS DE LA I.E.S. MANUEL GONZALES PRADA, CENTRO POBLADO DE ISANI - DISTRITO DE ZEPITA - PROVINCIA DE CHUCUITO - REGIÓN PUNO	2,236,477	0	0
TRANSPORTE			168,987,376	118,254,364	64,848,692
80	2307608	MEJORAMIENTO DE LOS SERVICIOS DE TRANSITABILIDAD VEHICULAR Y PEATONAL DE LA VIA DE ACCESO A LA LOCALIDAD DE COATA, DISTRITO DE COATA - PROVINCIA DE PUNO - DEPARTAMENTO DE PUNO	339,996	0	0
81	2466754	RECUPERACION DEL SERVICIO DEL PUENTE CARROZABLE SOBRE EL RIO RAMIS DEL DISTRITO DE SAN ANTON - PROVINCIA DE AZANGARO - DEPARTAMENTO DE PUNO	53,015	0	0
82	2454312	CREACION DEL PUENTE CARROZABLE DE INTERCONEXION ENTRE LOS C.P. QUEQUERANA Y C.P. NINANTAYA DEL DISTRITO DE MOHO - PROVINCIA DE MOHO - DEPARTAMENTO DE PUNO	23,553	0	0
83	2161480	MEJORAMIENTO DE LA CARRETERA MACUSANI - ABRA SUSUYA, DISTRITO DE MACUSANI, PROVINCIA DE CARABAYA - PUNO	108,955	0	0
84	2178716	MEJORAMIENTO DE LA CARRETERA CALACOTA - SANTA ROSA DE HUAYLLATA (RUTA R-11) DISTRITO DE ILAVE PROVINCIA DE EL COLLAO - PUNO	269,078	0	0
85	2055915	MEJORAMIENTO DE LA CARRETERA AZANGARO - SAYTOCOCHA - SANDIA - SAN JUAN DEL ORO	2,523,874	1,100,000	0
86	2440946	MEJORAMIENTO DEL SERVICIO DE TRANSITABILIDAD VEHICULAR DE LA CARRETERA TRAMO ACHAYA (PU-140) - ESTRELLA (EMP. PE-3S) DEL DISTRITO DE ACHAYA - PROVINCIA DE AZANGARO - DEPARTAMENTO DE PUNO	245,000	0	0
87	2493948	CREACION DEL PUENTE CARROZABLE EN EL SECTOR CANGALLE DE LA COMUNIDAD DE KALAHUALA DISTRITO DE ASILLO - PROVINCIA DE AZANGARO - DEPARTAMENTO DE PUNO	434,705	0	0
88	2475053	MEJORAMIENTO DEL SERVICIO DE MOVILIDAD URBANA DE LA AV. ANDRES AVELINO CACERES (TRAMO: AV. TUPAC YUPANQUI - AV. AVIACIÓN), AV. LOS GERANIOS DEL DISTRITO DE JULIACA - PROVINCIA DE SAN ROMAN - DEPARTAMENTO DE PUNO	157,613	0	0
89	2031310	CONSTRUCCION Y MEJORAMIENTO DE LA CARRETERA SAN JOSE (EMP. R 100) VALLE GRANDE -ISILLUMA DEL DISTRITO DE ALTO INAMBARI	45,649	0	0
90	2194702	MEJORAMIENTO DE LA CARRETERA (PU 675) POMATA - YOROHOCO, PROVINCIA DE CHUCUITO - PUNO	10,865,758	8,465,137	0
91	2185578	MEJORAMIENTO DE LA CARRETERA DV. DESAGUADERO (EMP PE 36A) - KELLUYO - PISACOMA, PROVINCIA DE CHUCUITO - PUNO	2,012,119	8,795,794	0
92	2163760	MEJORAMIENTO DE LA INFRAESTRUCTURA VIAL TURISTICO, TRAMO PHUTINI - JAYU JAYU ACORA, DISTRITO DE ACORA - PUNO - PUNO	13,545,358	43,000	0
93	2514428	CREACION DEL SERVICIO DE INTERCONEXION DE MOVILIDAD URBANA EN LA VÍA TRONCAL DEL PUENTE YARAJA DISTRITO DE AZANGARO - PROVINCIA DE AZANGARO - DEPARTAMENTO DE PUNO	3,629,134	0	0
94	2195487	MEJORAMIENTO DEL CAMINO VECINAL (EMP. PE 3S) HUAQUINA ZAPIJICANE - PTO JULI - CHUCASUYO DEL DISTRITO DE JULI - PROVINCIA DE CHUCUITO - DEPARTAMENTO DE PUNO	891,453	2,835,772	0
95	2480499	MEJORAMIENTO DE LA CARRETERA PU 146; EMP PE - 34 I (HUANCANÉ) - HUERTAPATA - VISCACHANI - QUELLAHUYO - EMP PE - 34 (CACUÑA), DISTRITO DE HUANCANE - PROVINCIA DE HUANCANE - DEPARTAMENTO DE PUNO	13,074,515	3,020,300	0
96	2375549	CREACION DE LA INFRAESTRUCTURA DE INTEGRACION VIAL ENTRE SANDIA (CP. QUENEQUE) Y PATAMBUCO (C.P. TIRACA), DISTRITO DE SANDIA Y PATAMBUCO, PROVINCIA DE SANDIA - PUNO	5,020,265	57,257	0
97	2131389	MEJORAMIENTO DE LA INFRAESTRUCTURA VIAL DEL CIRCUITO TURISTICO LAGO SAGRADO DE LOS INCAS - DISTRITOS CAPACHICA, CHUCUITO, PLATERIA, ACORA, ILAVE	10,000,000	8,778,558	0
98	2287700	MEJORAMIENTO DE LA CARRETERA PU N-110: EMP. PE-34I ASIRUNI - ROSASPATA - HUAYRAPATA - EMP. PE-34I NINANTAYA, DISTRITOS DE VILQUECHICO-ROSPATA-MOHO-HUAYRAPATA, PROVINCIA DE HUANCANÉ Y MOHO - PUNO	8,374,880	67,526	0
99	2300575	MEJORAMIENTO DE LA AVENIDA CIRCUNVALACIÓN II (EMP. PE- 3S- AV. HUANCANE-CIRCUNVALACION ESTE-EMP PE-3S) DE LA CIUDAD	4,938,777	0	0

N°	CÓDIGO ÚNICO DE INVERSIONES	PROYECTO	AÑO		
			2025	2026	2027
		DE JULIACA- EMPALME PU-3S INICIO CON CIRCUNVALACION II - DISTRITO DE SAN MIGUEL - EMPALME PU-3S FINAL CON CIRCUNVALACION II - DISTRITO DE CARACOTO - PROVINCIA DE SAN ROMAN - REGIÓN PUNO			
100	2343199	MEJORAMIENTO DE LA CARRETERA (EMP 34B) AZANGARO - (EMP PU-102) JILA PURINA DE LOS DISTRITO DE AZÁNGARO - DISTRITO DE TIRAPATA - PROVINCIA DE AZANGARO - REGIÓN PUNO	23,028,726	9,869,454	0
101	2131661	CONSTRUCCION Y MEJORAMIENTO DE LA CARRETERA DESVIO VILQUECHICO-COJATA-SINA-YANAHUAYA.	1,195,897	25,917,726	0
102	2321290	MEJORAMIENTO DE LOS SERVICIOS DE TRANSITABILIDAD DE LA VÍA VECINAL PU-595: DV. PAMPA BLANCA - RINCONADA - CERRO LUNAR, DISTRITO DE ANANEA, PROVINCIA DE SAN ANTONIO DE PUTINA - PUNO	19,866	0	0
103	2447465	MEJORAMIENTO DE LA INFRAESTRUCTURA VIAL EN LA AV. SACSAYHUAMAN TRAMO (JR. MIRAFLORES – AV. AVIACIÓN), JR. AMANECER TRAMO (AV. INDEPENDENCIA – JR. MIRAFLORES) DE LA CIUDAD DE JULIACA, DISTRITO DE JULIACA - PROVINCIA DE SAN ROMAN - DEPARTAMENTO DE PUNO	3,000,000	3,000,000	5,300,464
104	2462296	CREACION DEL SERVICIO DE TRANSITABILIDAD A TRAVES DE LA INSTALACION DE PUENTES PEATONALES EN LAS PROVINCIAS DE CARABAYA Y SANDIA DEL DEPARTAMENTO DE PUNO	1,904,553	3,938,537	7,000,000
105	2470024	MEJORAMIENTO DEL SERVICIO DE TRANSITABILIDAD VEHICULAR A TRAVES DE PUENTES CARROZABLES EN LAS PROVINCIAS DE CARABAYA Y SANDIA DEL DEPARTAMENTO DE PUNO	3,000,000	5,000,000	5,000,000
106	2159836	MEJORAMIENTO Y CREACION DEL CAMINO VECINAL SACO-HUANACURI, DISTRITO DE COASA - CARABAYA - PUNO	2,000,000	4,464,487	7,387,635
107	2591028	REPARACION DE PUENTE; EN EL(LA) PUENTE AZANGARO (PUKA CHUPA) DEL DISTRITO DE AZANGARO, PROVINCIA AZANGARO, DEPARTAMENTO PUNO	25,885	1,440,000	0
108	2443679	MEJORAMIENTO DEL SERVICIO DE TRANSITABILIDAD VEHICULAR DE LA CARRETERA TRAMO I: EMP- 34L (COJATA) – HUANCASAYA, TRAMO II: HUANCASAYA – TARUCANI-EMP-PU-115 (INCHUPALLA), DEL DISTRITO DE COJATA - PROVINCIA DE HUANCANE - DEPARTAMENTO DE PUNO	2,000,000	5,000,000	5,000,000
109	2178715	MEJORAMIENTO DE LA CARRETERA (PU 128) JULI - SORAPA, DISTRITO DE JULI, PROVINCIA DE CHUCUITO - PUNO	5,000,000	1,000,000	16,277,093
110	2185111	MEJORAMIENTO DE LA CARRETERA (PU 112) PUTINA - MUÑANI, DISTRITOS DE PUTINA Y MUÑANI, PROVINCIAS DE SAN ANTONIO DE PUTINA Y AZÁNGARO - PUNO	20,000	500,000	10,630,000
111	2232371	MEJORAMIENTO Y CONSTRUCCION DE LA CARRETERA PICHACANI - YURACMAYO DISTRITO DE PICHACANI Y SAN ANTONIO, PROVINCIA DE PUNO - PUNO	6,135,426	0	0
112	2316291	MEJORAMIENTO Y AMPLIACIÓN DEL CIRCUITO VIAL ECO TURÍSTICO, CAPACHICA - SIALE - CCOTOS - PARAMIS, DISTRITOS DE CAPACHICA, AMANTANI, PROVINCIA DE PUNO - PUNO	18,097,765	8,459,426	0
113	2338085	CREACION DE LA CARRETERA PU-103 (EMP. PE-34B BOCA SANGABAN - DV. COASA), PU-108 (DV. COASA - ISILLUMA) EMP. PE-34P Y DV. PE-34P (SANTIAGO PAMPA) - EMP PE-34H (PUTINA PUNCO) DISTRITOS DE SAN GABAN, AYAPATA, ITUATA, COASA, LIMBANI, PHARA, ALTO INAMBARI, PUTINA PUNCO LAS PROVINCIAS DE SANDIA Y CARABAYA DEL DEPARTAMENTO DE PUNO	1,200,000	100,000	100,000
114	2465722	CREACION DE TROCHA CARROZABLE, PADREOC ORCCO – BOCA INAMBARI, EN LOS DISTRITOS DE PHARA Y LIMBANI DE LA PROVINCIA DE SANDIA - DEPARTAMENTO DE PUNO	200,000	10,000,000	8,153,500
115	2456529	MEJORAMIENTO DE LA CARRETERA PU 147, EMP. PE-34I JIPATA - EMP. PE-34I MOHO, DISTRITO DE MOHO - PROVINCIA DE MOHO - DEPARTAMENTO DE PUNO	25,605,561	6,401,390	0
AGROPECUARIA			14,068,536	0	0
116	2326588	MEJORAMIENTO DE LOS SERVICIOS DE APOYO A LA CADENA PRODUCTIVA DE CAFÉS ESPECIALES EN LOS DISTRITOS DE COASA, ITUATA, OLLACHEA, USICAYOS, LIMBANI, PATAMBUCO Y PHARA DE LAS PROVINCIAS DE CARABAYA Y SANDIA - REGIÓN PUNO	752,741	0	0
117	2187217	MEJORAMIENTO DE LA CADENA DE VALOR DE LA FIBRA DE ALPACA EN LA REGION PUNO	13,315,795	0	0
PESCA			158,662	0	0
118	2191077	INSTALACION DE SERVICIOS DE ASISTENCIA TECNICA EN EL CULTIVO DE SUCHE Y PEJERREY A POBLADORES FOCALIZADOS EN LA REGION PUNO	121,458	0	0

N°	CÓDIGO ÚNICO DE INVERSIONES	PROYECTO	AÑO		
			2025	2026	2027
119	2324613	MEJORAMIENTO DE LAS CAPACIDADES TECNOLÓGICAS EN EL MANEJO DE CADENA PRODUCTIVA DE TRUCHA EN LA REGIÓN PUNO	37,204	0	0
ORDEN PÚBLICO Y SEGURIDAD			29,641,949	18,581,001	866,374
120	2293195	INSTALACIÓN Y AMPLIACION DEL SERVICIO DE PROTECCIÓN CONTRA INUNDACIONES EN EL CENTRO POBLADO DE YANAMAYO Y EL SECTOR DE YURAJMAYO, MARGEN IZQUIERDA DEL RIO TAMBOPATA DEL DISTRITO DE SAN JUAN DEL ORO - SANDIA - PUNO	2,245	0	0
121	2183634	MEJORAMIENTO DE LA DEFENSA RIBERENA EN LAS MARGENES DERECHA E IZQUIERDA DEL RIO RAMIS EN LOS TRAMOS DE SACASCO, COLLANA, CHACAMARCA, PATASCACHI, YANAOCO, TUNI GRANDE, RAMIS Y BALSAPATA DE LAS PROVINCIAS DE HUANCANE Y AZANGARO - REGION PUNO	15,724,965	15,724,965	0
122	2474102	MEJORAMIENTO DEL SERVICIO DE PROTECCIÓN FRENTE A TORMENTAS ELÉCTRICAS EN 4 PROVINCIAS DEL DEPARTAMENTO DE PUNO	5,000,000	500,000	500,000
123	2532916	CREACION DEL SERVICIO DE PROTECCIÓN EN RIBERAS DEL RÍO LORIPONGO Y MOLLA AMBOS MÁRGENES VULNERABLES ANTE EL PELIGRO DE INUNDACIÓN EN LA LOCALIDAD DE LARAQUERI Y CENTRO POBLADO DE HUARIJUYO DEL DISTRITO DE PICHACANI - PROVINCIA DE PUNO - DEPARTAMENTO DE PUNO	5,000,000	2,356,036	366,374
124	2520451	CREACION DEL SERVICIO DE PROTECCION EN RIBERAS DEL RIO QUELLOMAYO MARGEN DERECHO VULNERABLES ANTE EL PELIGRO DE INUNDACION EN LA LOCALIDAD DE SAN GABAN, DEL DISTRITO DE SAN GABAN - PROVINCIA DE CARABAYA - DEPARTAMENTO DE PUNO	3,914,739	0	0
AMBIENTE			23,494,351	19,084,767	17,969,595
125	2250970	MEJORAMIENTO DEL SERVICIO DE CONSERVACION DE LA DIVERSIDAD BIOLOGICA EN SELVA VERDE, SAN GABAN, PUNTA PERDIDA, COTACUCHO, PUNO, JUCUMARINI, CUSHINI, RIO CONDOR, RIO TAVARA, Y PACO PACUNI, DISTRITOS DE AYAPATA, SAN GABAN, SANTA ROSA, VILQUE CHICO-PUNO	3,723,412	3,472,831	48,168
126	2260735	MEJORAMIENTO DE LA GESTION INTEGRADA DE LOS RECURSOS HIDRICOS EN CUENCAS DE LA REGION PUNO	3,655,216	0	0
127	2549395	RECUPERACION DE ECOSISTEMAS DEGRADADOS EN LAS UNIDADES HIDROGRAFICAS: LLALLIMAYO DE LA UH 018 PUCARA Y UH 019 AZANGARO, DE LA CUENCA RAMIS DEL DEPARTAMENTO DE PUNO, REGION PUNO 5 PROVINCIAS DEL DEPARTAMENTO DE PUNO	8,436,266	4,300,000	80,000
128	2533866	RECUPERACION DE ECOSISTEMAS DEGRADADOS POR VERTIMIENTO DE AGUAS RESIDUALES Y RESIDUOS SOLIDOS EN LA DESEMBOCADURA DEL RIO COATA, EN LOS DISTRITOS DE HUATA, COATA, CAPACHICA, JULIACA Y SAN MIGUEL EN LAS PROVINCIAS DE PUNO Y SAN ROMAN DEL DEPARTAMENTO DE PUNO	3,500,000	4,000,000	10,529,491
129	2566295	RECUPERACION DE ECOSISTEMAS DEGRADADOS EN ZONAS ALTO ANDINAS EN CABECERA DE CUENCA DE LAS UH0172, UH0178 Y UH0171 CUENCA SUCHES EN 4 PROVINCIAS DEL DEPARTAMENTO DE PUNO	4,179,457	7,311,936	7,311,936
TURISMO			3,054,490	70,000	0
130	2526527	MEJORAMIENTO DE LAS CAPACIDADES PARA LA PRODUCTIVIDAD Y LA COMPETITIVIDAD DE ARTESANÍAS EN 13 PROVINCIAS DEL DEPARTAMENTO DE PUNO	3,054,490	70,000	0
COMERCIO			3,500,000	100,000	20,000
131	2343538	CREACION DE LOS SERVICIOS DE PROMOCIÓN DEL COMERCIO EXTERIOR EN LA ZEEDE PUNO - REGIÓN DE PUNO	3,500,000	100,000	20,000
CULTURA Y DEPORTE			18,803,414	8,731,688	0
132	2204250	AMPLIACION Y MEJORAMIENTO DEL ESTADIO MODELO DE ILAVE, DISTRITO DE ILAVE, PROVINCIA DE EL COLLAO - PUNO	67,334	0	0
133	2188542	MEJORAMIENTO DE LA CAPACIDAD DE PRESTACION DE SERVICIOS DEPORTIVOS EN EL ESTADIO GUILLERMO BRICEÑO ROSAMEDINA DE LA CIUDAD DE JULIACA, PROVINCIA DE SAN ROMAN - PUNO	22,937	0	0
134	2163853	MEJORAMIENTO DEL ESTADIO MUNICIPAL CESAR RAUL CARRERA DEL DISTRITO DE AZANGARO, PROVINCIA DE AZANGARO - PUNO	4,303,596	1,521,790	0
135	2186641	MEJORAMIENTO DEL SERVICIO DEPORTIVO, CULTURAL Y RECREACIONAL EN LA CAPITAL DE LA REGION PUNO	9,633,528	55,825	0
136	2210056	MEJORAMIENTO DE LA INFRAESTRUCTURA DEPORTIVA DEL ESTADIO MUNICIPAL CHIRIWANO DEL DISTRITO DE HUANCANE, PROVINCIA DE HUANCANE - PUNO	4,189,561	0	0
137	2555837	REPARACION DE CAMPO DEPORTIVO; ADQUISICION DE EQUIPO NO DEPORTIVO PARA INSTALACIONES DEPORTIVAS; EN EL(LA)	568,125	0	0

N°	CÓDIGO ÚNICO DE INVERSIONES	PROYECTO	AÑO		
			2025	2026	2027
		ESTADIO ENRIQUE TORRES BELON DISTRITO DE PUNO, PROVINCIA PUNO, DEPARTAMENTO PUNO			
138	2593683	REPARACION DE PISTA DE ATLETISMO (COMPETENCIA); ADQUISICION DE TORRE DE ILUMINACION; EN EL(LA) ESTADIO ENRIQUE TORRES BELON DEL DISTRITO DE PUNO, PROVINCIA PUNO, DEPARTAMENTO PUNO	18,333	7,154,073	0
PLANEAMIENTO Y GESTIÓN			82,597,205	36,840,000	51,041,130
139	2411317	MEJORAMIENTO DE LOS SERVICIOS PÚBLICOS DEL GOBIERNO REGIONAL PUNO - SEDE CENTRAL, DEL DISTRITO DE PUNO - PROVINCIA DE PUNO - DEPARTAMENTO DE PUNO	8,000,000	1,000,000	15,801,130
140	2592407	MEJORAMIENTO DE LOS SERVICIOS OPERATIVOS O MISIONALES INSTITUCIONALES EN LA OFICINA DE EQUIPO MECANICO DEL GOBIERNO REGIONAL PUNO DISTRITO DE PUNO DE LA PROVINCIA DE PUNO DEL DEPARTAMENTO DE PUNO	39,257,205	0	0
141	2300786	MEJORAMIENTO DEL MANEJO DE HERRAMIENTAS EN TECNOLOGÍA INFORMÁTICA APLICADAS EN LA ENSEÑANZA DE LA EBR EN LA REGION DE PUNO	300,000	800,000	200,000
142	2016766	INICIATIVA A LA COMPETITIVIDAD	7,000,000	7,000,000	7,000,000
143	2001621	ESTUDIOS DE PRE INVERSIÓN	28,040,000	28,040,000	28,040,000
TOTAL			692,725,017	425,700,327	219,725,496

FUENTE: ELABORADO CON BASE A LA PROGRAMACIÓN MULTIANUAL DE INVERSIONES 2025-2027 DE LA SEDE CENTRAL DEL GOBIERNO REGIONAL PUNO.

NOTA: CONSIDERA PROYECTOS DE INVERSIÓN QUE CUENTAN CON ESTRUCTURA FUNCIONAL PROGRAMÁTICA Y CADENA PRESUPUESTARIA.