PGOBIERNO REGIONAL DE PUNO

GERENCIA REGIONAL DE PLANEAMIENTO, PRESUPUESTO Y ACONDICIONAMIENTO TERRITORIAL

PLAN OPERATIVO INSTITUCIONAL MULTIANUAL 2023-2025

SEDE CENTRAL DEL GORE PUNO

ELABORADO EN EL APLICATIVO INFORMÁTICO CEPLAN V.01

Puno, abril del 2022

GOBIERNO REGIONAL PUNO

Resolución Ejecutiva Regional

Nº 233 -2022-GR-GR PUNO

PUNO, 23 MAYO 2022

EL GOBERNADOR REGIONAL DEL GOBIERNO REGIONAL PUNO

Visto, el expediente N° 3789-2022-GGR, sobre **APROBAR** el PLAN OPERATIVO INSTITUCIONAL MULTIANUAL 2023 - 2025 DE LA SEDE CENTRAL DEL GORE PUNO, elaborado en el aplicativo informático CEPLAN V.01;

CONSIDERANDO:

Que, el Plan Operativo Institucional Multianual (POI Multianual), es el instrumento de gestión que comprende la programación multianual de las Actividades Operativas e Inversiones necesarias para ejecutar los Objetivos y Acciones definidos en el Plan Operativo Institucional;

Que, la Gerencia Regional de Planeamiento, Presupuesto y Acondicionamiento Territorial del Gobierno Regional de Puno, ha formulado el Plan Operativo Institucional Multianual 2023 - 2025 de la Sede Central del Gobierno Regional de Puno en observancia de la Resolución de Presidencia de Consejo Directivo N° 00016-2019/CEPLAN/PCD;

Que, el Plan Operativo Institucional Multianual del 2023 - 2025, incluye: Mejoramiento de las condiciones de vida de la población, desarrollo social y bienestar de la población, desarrollo económico, competitivo y sostenible, desarrollo institucional y modernización del Estado y la lucha contra la corrupción,

Que, es atribución del Gobernador Regional aprobar las normas reglamentarias de organización y funciones de las dependencias administrativas del Gobierno Regional en virtud del artículo 21, acápite h de la Ley Orgánica de Gobiernos Regionales, Ley N° 27867; y

Estando a la Opinión Legal N° 164-2022-GR-PUNO/ORAJ de la Oficina Regional de Asesoría Jurídica;

En el marco de las funciones y atribuciones conferidas por la Constitución Política del Perú, Ley N° 27783, Ley N° 27867 y su modificatoria Ley N° 27902;

SE RESUELVE:

ARTICULO ÚNICO.- APROBAR el PLAN OPERATIVO INSTITUCIONAL MULTIANUAL 2023 - 2025 DE LA SEDE CENTRAL DEL GORE PUNO, elaborado en el aplicativo informático CEPLAN V.01, que en seis (06) capítulos, forma parte de la presente resolución.

REGÍSTRESE, COMUNÍQUESE Y ARCHÍVESE

GERMAN ALEJO APAZA
GOBERNADOR REGIONAL

GOBIERNO REGIONAL PUNO

PLAN OPERATIVO INSTITUCIONAL MULTIANUAL 2023-2025 SEDE CENTRAL DEL GORE PUNO

Lic. GERMAN ALEJO APAZA
Gobernador Regional

CPC. ELVIS ELMER CONDORI ARDILES
Gerente General Regional

CPC. FORTUNATO BRAVO QUISPE
Gerente Regional de Planeamiento, Presupuesto y Acondicionamiento Territorial
MVZ. DELIA LLANQUI ARGOLLO
Gerente Regional de Desarrollo Económico
Prof. JUAN PIO MAMANI CHAMBI
Gerente Regional de Desarrollo Social
Ing. ADOLFO ARRATIA CHAMBI
Gerente Regional de Recursos Naturales y Gestión del Ambiente
Ing. ELMER TIPULA CAÑAZACA
Gerente Regional de Infraestructura
CPC. ERWIN DAVID CORDOVA JIMENEZ
Jefe de la Oficina Regional de Administración
Abog. HUGO VALENCIA MARTINEZ
Jefe de la Oficina Regional de Asesoría Jurídica
Ing. JHON JUNIOR CRUZ CALCINA
Jefe de la Oficina Regional de Supervisión y Liquidación de Proyectos

GOBIERNO REGIONAL V°B° Gerencia Regional de Planeamiento, Presupuesto y A.T. PUNO

SUB GERENCIA DE PLANEAMIENTO E INFORMÁTICA
M.Sc. ANTONIO MAMANI ARIAS, Sub Gerente
M.Sc. VLADIMIR MONROY LUQUE

GOBIERNO REGIONAL PUNO - Sub Gerencia de Planeamiento e Informática - VISADO

PLAN OPERATIVO INSTITUCIONAL MULTIANUAL 2023-2025 SEDE CENTRAL DEL GORE PUNO

ÍNDICE

I. BASE LEGAL 7

II. DECLARACIÓN DE LA POLÍTICA INSTITUCIONAL 7

III. MISIÓN INSTITUCIONAL 9

IV. BREVE DESCRIPCIÓN DE LA INSTITUCIÓN 9
- 4.1. Organigrama Estructural 10
- 4.2. Funciones Generales 14
- 4.3. Funciones Específicas 14
- 4.4. Competencias Exclusivas 15
- 4.5. Competencias Compartidas 15
- 4.6. Triangulo de Bienestar 16

V. ACCIONES ESTRATÉGICAS INSTITUCIONALES PRIORIZADAS POR OBJETIVO ESTRATEGICO INSTITUCIONAL 16

VI. PROGRAMACIÓN MULTIANUAL DE ACTIVIDADES, PROYECTOS Y PRESUPUESTO, 2023 - 2025 (Reporte del Aplicativo V.01 CEPLAN) 24
- 6.1. Programación Multianual de Presupuesto de las Dependencias de la Sede Central 2023 - 2025 24
- 6.2. Programación Multianual de Actividades y Proyectos de las Dependencias de la Sede Central, 2023 - 2025 26
  - 6.2.1. Gobernación Regional REPORTE CEPLAN
  - 6.2.2. Consejo Regional REPORTE CEPLAN
  - 6.2.3. Gerencia General Regional REPORTE CEPLAN
  - 6.2.4. Organo de Control Institucional REPORTE CEPLAN
  - 6.2.5. Procuraduría Pública Regional REPORTE CEPLAN
  - 6.2.6. Oficina Regional de Gestión del Riesgo de Desastres y Seguridad REPORTE CEPLAN
  - 6.2.7. Oficina de Dialogo y Concertación
  - 6.2.8. Oficina de Comunicaciones y Relaciones Públicas REPORTE CEPLAN
  - 6.2.9. Secretaria General
  - 6.2.10. Oficina Regional de Asesoría Jurídica REPORTE CEPLAN
  - 6.2.11. Gerencia Regional de Planeamiento, Presupuesto y Acondicionamiento Territorial REPORTE CEPLAN
    - 6.2.11.1. Gerencia Regional REPORTE CEPLAN
    - 6.2.11.2. Sub Gerencia de Planeamiento REPORTE CEPLAN
      - 6.2.11.2.1. Oficina de Tecnologias de Información y Comunicación REPORTE CEPLAN
    - 6.2.11.3. Sub Gerencia de Presupuesto REPORTE CEPLAN

GOBIERNO REGIONAL V°B° Gerencia Regional de Planeamiento, Presupuesto y A.T. PUNO

GOBIERNO REGIONAL PUNO - Sub Gerencia de Planeamiento e Informática - VISADO

- 6.2.11.4. Sub Gerencia de Programación de Inversiones y Cooperación Técnica Internacional — REPORTE CEPLAN
- 6.2.11.5. Sub Gerencia de Modernización y Desarrollo Institucional — REPORTE CEPLAN
- 6.2.11.6. Sub Gerencia de Acondicionamiento Territorial — REPORTE CEPLAN
- 6.2.12. Oficina Regional de Administración — REPORTE CEPLAN
  - 6.2.12.1. Oficina de Administración — REPORTE CEPLAN
  - 6.2.12.2. Oficina de Contabilidad — REPORTE CEPLAN
  - 6.2.12.3. Oficina de Tesorería — REPORTE CEPLAN
  - 6.2.12.4. Oficina de Abastecimientos y Servicios Auxiliares — REPORTE CEPLAN
  - 6.2.12.5. Oficina de Recursos Humanos — REPORTE CEPLAN
  - 6.2.12.6. Oficina de Bienes Regionales — REPORTE CEPLAN
  - 6.2.12.7. Oficina de Equipo Mecánico — REPORTE CEPLAN
- 6.2.13. Oficina Regional de Supervisión y Liquidación de Proyectos — REPORTE CEPLAN
- 6.2.14. Gerencia Regional de Desarrollo Económico — REPORTE CEPLAN
- 6.2.15. Gerencia Regional de Desarrollo Social — REPORTE CEPLAN
  - 6.2.15.1. Oficina Regional de Discapacitados — REPORTE CEPLAN
  - 6.2.15.2. Asilo de Ancianos Virgen del Rosario de Chucuito — REPORTE CEPLAN
- 6.2.16. Aldea Infantil Virgen de la Candelaria Salcedo - Puno — REPORTE CEPLAN
- 6.2.17. Aldea Infantil Niño San Salvador de Capachica - Puno — REPORTE CEPLAN
- 6.2.18. Gerencia Regional de Infraestructura — REPORTE CEPLAN
- 6.2.19. Gerencia Regional de Recursos Naturales y Gestión Ambiental — REPORTE CEPLAN
- 6.2.20. Proyecto Especial Camelidos Sudamericanos — REPORTE CEPLAN
- 6.2.21. Proyecto Especial Truchas Titicaca — REPORTE CEPLAN
- 6.2.22. Dirección de Estudios de Pre Inversión — REPORTE CEPLAN
- 6.2.23. Autoridad Autonoma INKARI
- 6.2.24. ZEEDEPUNO

6.3. Unidades Operativas de la Sede Central

- 6.3.1. Dirección Regional de Trabajo y Promoción del Empleo — REPORTE CEPLAN
- 6.3.2. Archivo Regional Puno — REPORTE CEPLAN
- 6.3.3. Dirección Regional de Comercio Exterior y Turismo — REPORTE CEPLAN
- 6.3.4. Dirección Regional de Energía y Minas — REPORTE CEPLAN

6.4. Propuesta Programación Multianual de Proyectos de Inversión Pública de la Sede Central 2023 – 2025

GOBIERNO REGIONAL V°B° Gerencia Regional de Planeamiento, Presupuesto y A.T. PUNO

GOBIERNO REGIONAL PUNO - VISADO - Sub Gerencia de Planeamiento e Informática

LISTA DE CUADROS

CUADRO Nº 1:	Objetivos Estrategicos Institucionales Priorizados y Acciones Estratègicas Institucionales	17
CUADRO Nº 2:	Programación Multianual, según Unidades Orgánicas y Direcciones Regionales de la Sede Central, 2023 - 2025	24
CUADRO Nº 3:	Propuesta Programación Multianual de Proyectos de Inversión Pública de la Sede Central, 2023 – 2025	

LISTA DE FIGURA

FIGURA N° 1:	Organigrama Estructural del Gobierno Regional Puno	13
FIGURA N° 2:	Funciones Generales del Gobierno Regional Puno	14
FIGURA N° 3:	Triángulo del Bienestar	16

GOBIERNO REGIONAL V°B° Gerencia Regional de Planeamiento, Presupuesto y A.T. PUNO

GOBIERNO REGIONAL PUNO VISADO Sub Gerencia de Planeamiento e Informática

PRESENTACIÓN

El Plan Operativo Institucional Multianual 2023-2025 de la Sede Central del Gobierno Regional Puno, constituye una herramienta de gestión institucional de mediano plazo, donde están contempladas las principales actividades operativas permanentes y proyectos de inversión pública, orientadas básicamente para alcanzar las metas de las acciones y objetivos estratégicos institucionales del Plan Estratégico Institucional 2021-2025, en el marco del proceso de gestión por resultados, que busca incrementar la eficacia y el impacto institucional, para el mejoramiento de la calidad de servicios públicos, orientados a mejorar el bienestar de los ciudadanos.

Este documento, constituye una herramienta técnico operativo orientador, donde se especifica las metas multianuales programadas para los años 2023, 2024 y 2025 de cada una de las unidades orgánicas de la Sede Central del Gobierno Regional Puno, establecidas en la estructura orgánica vigente; en el marco del enfoque de presupuesto por resultados que constituye uno de los pilares de la modernización del Estado, para el mejoramiento de los servicios públicos en beneficio de los ciudadanos.

La elaboración del presente Plan Operativo Institucional Multianual, se enmarca en la "Guía para el Planeamiento Institucional", modificada por Resolución de Presidencia de Consejo Directivo Nº 00016-2019-CEPLAN/PCD y modificatorias; esta guia establece pautas para la elaboración, implementación, seguimiento, evaluación y mejora continua de las políticas y planes institucionales de las entidades públicas, en el marco del ciclo de planeamiento estratégico.

El documento contiene: I. Base legal, II. Declaracion de política institucional, III. Misión institucional, IV. Breve descripción de la institución, V. Acciones estrategicas institucionales priorizadas por objetivos estrategicos institucionales y VI. Programación multianual de actividades, proyectos y presupuesto 2023 - 2025 (Elaborado en el aplicativo informático CEPLAN V.01, Anexo B-4).

Lic. GERMÁN ALEJO APAZA
Gobernador Regional

PLAN OPERATIVO INSTITUCIONAL MULTIANUAL 2023-2025 DE LA SEDE CENTRAL DEL GORE PUNO

I. BASE LEGAL

- Constitución Política del Perú.
- Ley N° 27783 - Ley de Bases de la Descentralización.
- Ley N° 27867 - Ley Orgánica de Gobiernos Regionales y su Modificatoria Ley Nº 27902.
- Ley N° 28522 - Ley del Sistema Nacional de Planeamiento Estratégico y del Centro Nacional del Planeamiento Estratégico (CEPLAN).
- Ley N° 28411 - Ley General del Sistema Nacional del Presupuesto.
- Directiva N° 001-2020-EF/50.01 "Directiva de Programación Multianual Presupuestaria y Formulación Presupuestaria" y su modificatoria Resolución Directoral Nº 015-2020-EF/50.01.
- Ley N° 27658 - Ley Marco de Modernización de la Gestión del Estado.
- Ley N° 27806 - Ley de Transparencia y Acceso a la Información Pública.
- Ley N° 27815 - Ley del Código de Ética de la Función Pública.
- Decreto Legislativo N° 1088 - Ley del Sistema Nacional de Planeamiento Estratégico y del Centro Nacional de Planeamiento Estratégico.
- Decreto Supremo Nº 004-2013-PCM. Política Nacional de Modernización de la Gestión Pública al 2021.
- Ordenanza Regional Nº 008-2008-CR/GRP, que aprueba "Reglamento de Organizaciones y Funciones" del Gobierno Regional Puno y su modificatoria la Ordenanza Regional Nº 002-2018-GR PUNO.CRP.
- Resolución de Presidencia de Consejo Directivo Nº 053-2018/CEPLAN/PCD, que aprueba la Guía para el Planeamineto Institucional y su modificatoria Resolución de Presidencia del Consejo Directivo Nº 00016-2019/CEPLAN/PCD.
- Resolucion Ejecutiva Regional N° 103-2020-GR-GR PUNO, que aprueba el Plan Estrategico Institucional PEI 2021–2025 del Pliego 458 Gobierno Regional del Departamento de Puno.

II. DECLARACIÓN DE LA POLÍTICA INSTITUCIONAL

La gestión del Gobierno Regional Puno, está enmarcada en las políticas del Estado del Acuerdo Nacional, políticas generales del gobierno hacia el bicentenario y objetivos estratégicos del Plan de Desarrollo Regional Concertado Puno al 2021, los cuales están orientados al mejoramiento del nivel de vida de la población, mediante la dotación de servicios de calidad; para lo cual, es necesario el cierre de brechas de infraestructura y de acceso a servicios hacia el ciudadano; en este contexto la política institucional regional, esta basado en los objetivos y lineamientos siguientes:

Mejoramiento de las condiciones de vida de la población

- Reducir los niveles de los altos índices de pobreza y pobreza extrema, mediante la diversificación de actividades productivas.
- Fomentar el derecho de la igualdad de oportunidades entre los hombres y mujeres.
- Generar fuentes de empleo, mediante la diversificación de actividades productivas.

Desarrollo social y bienestar de la población

- Disminuir los niveles de desnutrición crónica de niños y niñas de menores de 5 años.
- Reducir la anemia infantil de niños y niñas de 6 a 36 meses de edad.
- Mejorar los servicios de salud, con enfoque intercultural, mediante el mejoramiento y equipamiento de los establecimientos de salud.
- Mejorar los logros de aprendizaje en educación básica regular y educación secundaria.
- Ampliar los servicios básicos del sistema de agua potable y alcantarillado en todos los centros poblados.
- Promover la construcción de viviendas ecológicas saludables con los servicios básicos en especial en las zonas altoandinas.
- Mejorar la infraestructura deportiva y cultural en las principales ciudades de la región.

Desarrollo económico, competitivo y sostenible

- Impulsar una agricultura competitiva, para incrementar los niveles de producción y productividad de los cultivos y crianza de especies pecuarias.
- Mejorar construcción y mejoramiento de infraestructura de riego
- Promover la transformación de productos de origen regional, para generar el valor agregado.
- Mejoramiento de la infraestructura vial departamental, para dinamizar las actividades productivas.
- Promover a nivel nacional los recursos y atractivos turísticos, para generar la afluencia de turistas nacionales y extranjeros.
- Impulsar la crianza de truchas en jaulas flotantes, en especial en el lago Titicaca, lagunas altoandinas.

Desarrollo Institucional y modernización del Estado

- Promover una cultura de integridad y ética pública en los servidores públicos.
- Implementar el servicio de conectividad en los establecimientos de salud, instituciones educativas y centros poblados del medio rural.
- Implementar la gestión por procesos y promover la simplificación administrativa en las dependencias de gobierno regional.
- Mejorar los procesos de la gestión pública, a través innovación y aprovechamiento de nuevas tecnologías para optimizar el desempeño de los servidores públicos.
- Implementación de los instrumentos de gestión en el marco de la modernización.

Lucha contra la corrupción

- Combatir la corrupción en todas las dependencias del gobierno regional
- Implementar las acciones de transparencia y acceso a la información pública
- Fortalecer mecanismos para la gestión de denuncias por presuntos actos de corrupción
- Garantizar la integridad y transparencia en las contrataciones de obras, bienes y servicios
- Promover la participación de la sociedad civil organizada en los espacios de concertación regional.

III. MISIÓN INSTITUCIONAL

La misión institucional se construye a partir de los tres elementos: el rol central de la entidad, sujeto y los atributos; los cuales están orientados a establecer una declaración de su rol para el logro de los objetivos estratégicos; en este sentido estableciéndose la siguiente misión Institucional:

> "Promover el desarrollo integral y sostenible de la región Puno, con autonomía e igualdad de oportunidades, transparente, competitiva y concertada".

IV. BREVE DESCRIPCIÓN DE LA INSTITUCIÓN

El Gobierno Regional Puno, en el marco de la Ley Nº 27867 – Ley Orgánica de Gobiernos Regionales, es una persona jurídica de derecho público, con autonomía política, económica y administrativa en asuntos de su competencia, constituyendo en un Pliego Presupuestal, para su administración económica y financiera. Es una institución pública de mayor jerarquía a nivel de la región Puno.

La finalidad esencial del Gobierno Regional Puno, es fomentar el desarrollo regional integral sostenible, promoviendo la inversión pública y privada y el empleo y garantizar el ejercicio pleno de los derechos y la igualdad de oportunidades de sus habitantes, de acuerdo con los planes y programas nacionales, regionales y locales de desarrollo, en concordancia con las políticas y prioridades nacionales.

Tiene como misión de organizar y conducir la gestión pública regional de acuerdo a sus competencias exclusivas, compartidas y delegadas, en el marco de las políticas nacionales y sectoriales, para contribuir al desarrollo integral y sostenible de la región.

La problemática que afronta el Gobierno Regional Puno, no se cuenta con plena autonomía, en especial en materia económica, porque el proceso de la descentralización no se realizó como establece la Ley de Bases de la Descentralización, el Estado no ha sido capaz de delimitar las competencias y funciones de las entidades públicas para una eficiente gestión; debido a esta situación la mayor asignación de recursos está concentrada en los Organismos Públicos Descentralizados, que dependen del nivel de Gobierno Central. Esta situación distorciona el principio de la descentralización, por cuanto los gobiernos regionales y locales por encontrarse en contacto directo con los ciudadanos, se encuentran en una mejor posibilidad de identificar las necesidades y proveer los mejores servicios públicos.

Por otra parte, el diseño legal de la organizaciones regional, tiene limitaciones que se derivan de los sistemas administrativos nacionales, que regulan los procesos de gestión en toda la administración con un enfoque claramente controlista y restrictivo; los cuales imponen ciertas limitaciones a la autonomía económica y administrativa; como muestra de ello, los procesos de gestión: Sistema Nacional de Programación Multianual y Gestión de Inversiones, Sistema de Presupuesto, Sistema de Abastecimiento, entre otros dependen del Ministerio de Economía y Finanzas.

Otra problemática que atraviesa la institución es que no tiene consolidada la gestión por procesos y es incipiente la implementación de las políticas de modernización de la gestión pública; en tal sentido, es necesario implementar mecanismos, procedimientos e instrumentos que soporten y apoyen en forma adecuada y oportuna los procesos de direccionamiento estratégico, en función de garantizar la prestación de servicios públicos de calidad.

4.1. Organigrama Estructural

El Reglamento de Organizaciones y Funciones (ROF), aprobado por Ordenanza Regional Nº 008-2008-CR/GRP y su modificatoria la Ordenanza Regional N° 002-2018-GR PUNO.CRP, establece la estructura, organizaciones, competencias y funciones del Gobierno Regional Puno. Sin embargo, esta estructura orgánica, no es la más adecuada para el cumplimiento de las funciones y competencias asignadas, ni mucho menos para la gestión de un Estado moderno por resultados, que estable la Política Nacional de Modernización de la Gestión Pública al 2021, aprobado por Decreto Supremo Nº 004-2013-PCM; dado que esta estructura orgánica, ha sido diseñado bajo el modelo único establecido en la Ley Orgánica de Gobiernos Regionales.

El Gobierno Regional Puno, cuenta con la siguiente estructura orgánica:

Órgano de Gobierno

- Consejo Regional
  - Secretaria del Consejo Regional
- Gobernación Regional
  - Oficina Regional de Gestión del Riesgo de Desastres y Seguridad
  - Secretaria General
  - Oficina de Dialogo y Concertación
  - Oficina de Comunicaciones y Relaciones Pùblicas

Órgano de Alta Dirección

- Gerencia General Regional

Órganos Consultivos y de Coordinación

- Consejo de Coordinación Regional
- Consejos Consultivos Regionales

Órgano de Control

- Organo de Control Institucional

Órgano de Defensa Juridica

- Procuraduría Pública Regional

Órganos de Asesoramiento

- Oficina Regional de Asesoría Jurídica
- Gerencia Regional de Planeamiento, Presupuesto y Acondicionamiento Territorial
  - Sub Gerencia de Planeamiento
  - Sub Gerencia de Presupuesto
  - Sub Gerencia de Programación de Inversiones y Cooperación Técnica Internacional

- Sub Gerencia de Modernización y Desarrollo Institucional
- Sub Gerencia de Acondicionamiento Territorial

Órganos de Apoyo

- Oficina Regional de Supervisión y Liquidación de Proyectos
- Oficina Regional de Administración
  - Oficina de Contabilidad
  - Oficina de Tesorería
  - Oficina de Recursos Humanos
  - Oficina de Abastecimientos y Servicios Auxiliares
  - Oficina de Bienes Regionales
  - Oficina de Equipo Mecánico

- Oficina de Tecnologias de Información y Comunicación

Órganos de Línea

- Gerencia Regional de Desarrollo Económico
  - Sub Gerencia de Gestión Sectorial y Normatividad
  - Sub Gerencia de Inversión Privada
  - Sub Gerencia de Competitividad Sectorial e Innovación Tecnologica
  - Direcciones Regionales Sectoriales:
    . Dirección Regional Agraria
    . Dirección Regional de La Producción
    . Dirección Regional de Comercio Exterior y Turismo
    . Dirección Regional de Energía y Minas

- Gerencia Regional de Desarrollo Social
  - Sub Gerencia de Gestión Sectorial y Normatividad
  - Sub Gerencia de Asuntos Sociales
  - Sub Gerencia de Cultura y Juventud
  - Sub Gerencia de Atención a Personas con Discapacidad
  - Direcciones Regionales Sectoriales:
    . Dirección Regional de Educación
    . Dirección Regional de Salud
    . Dirección Regional de Trabajo y Promoción de Empleo
    . Dirección Regional de Vivienda y Saneamiento
  - Archivo Regional
  - Aldeas Infantiles y Albergue de Ancianos

- Gerencia Regional de Infraestructura
  - Sub Gerencia de Estudios Definitivos
  - Sub Gerencia de Ejecución de Proyectos
  - Dirección Regional de Transportes y Comunicaciones

- Gerencia Regional de Recursos Naturales y Gestión Ambiental
  - Sub Gerencia de Recursos Naturales
  - Sub Gerencia de Gestión Ambiental
  - Sub Gerencia de Gestión de Recursos Hidricos

- Dirección de Estudios de Pre Inversión

Órganos Desconcentrados

- Proyectos Especiales Regionales

- Autoridad Autonoma INKARI

Órganismos Público Adscrito

- ZEEDEPUNO





FIGURA Nº 1
ORGANIGRAMA ESTRUCTURAL DEL GOBIERNO REGIONAL PUNO

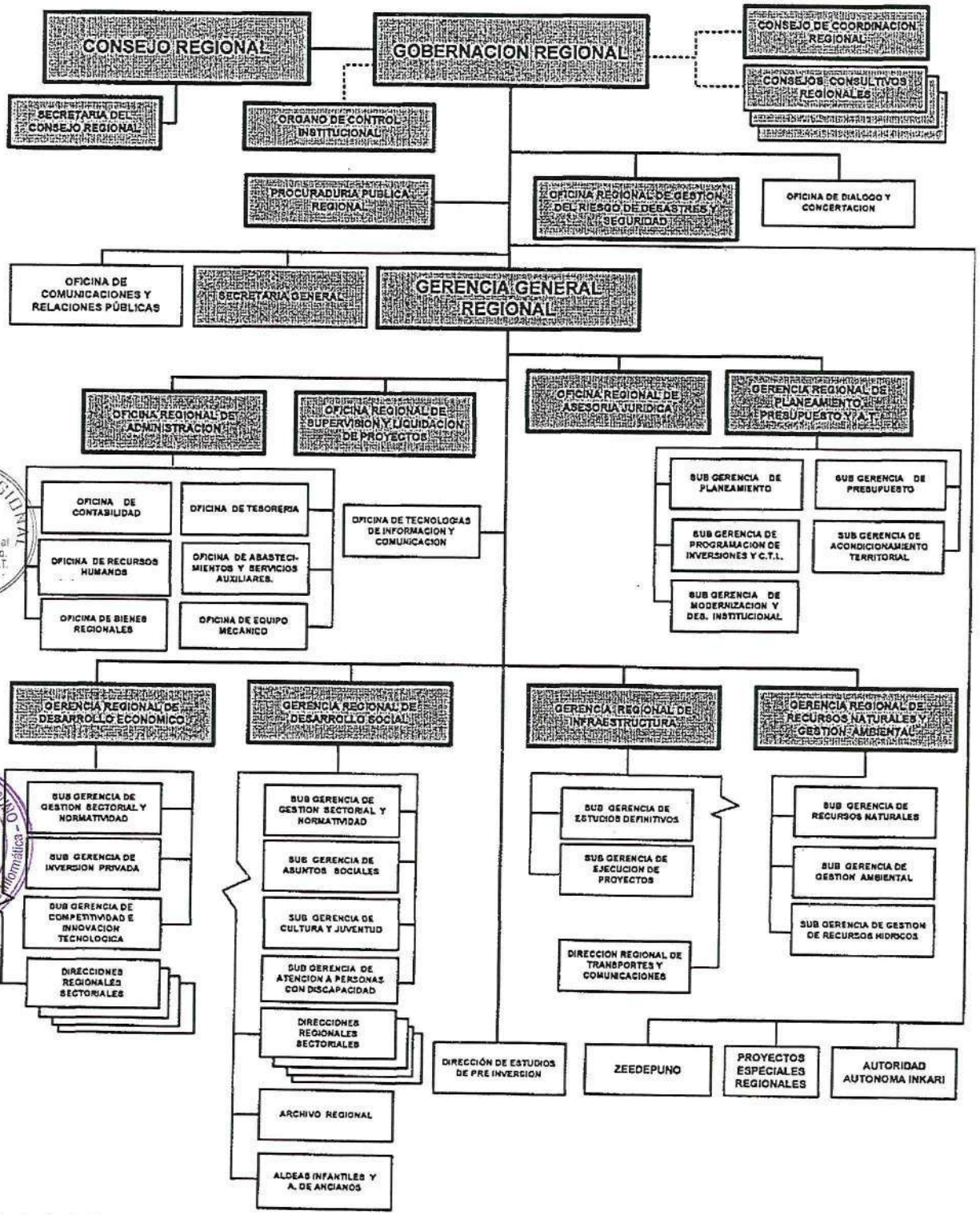

Fuente: Aprobado con Ordenanza Regional N° 002-2018-GR PUNO.CRP.

4.2. Funciones generales

De acuerdo a Ley Nº 27867 Ley Orgánica de Gobiernos Regionales y su Modificatoria Ley N° 27902, y Reglamento de Organizaciones y Funciones del Gobierno Regional Puno, tiene las siguientes funciones generales:

FIGURA Nº 2
FUNCIONES GENERALES DEL GOBIERNO REGIONAL PUNO

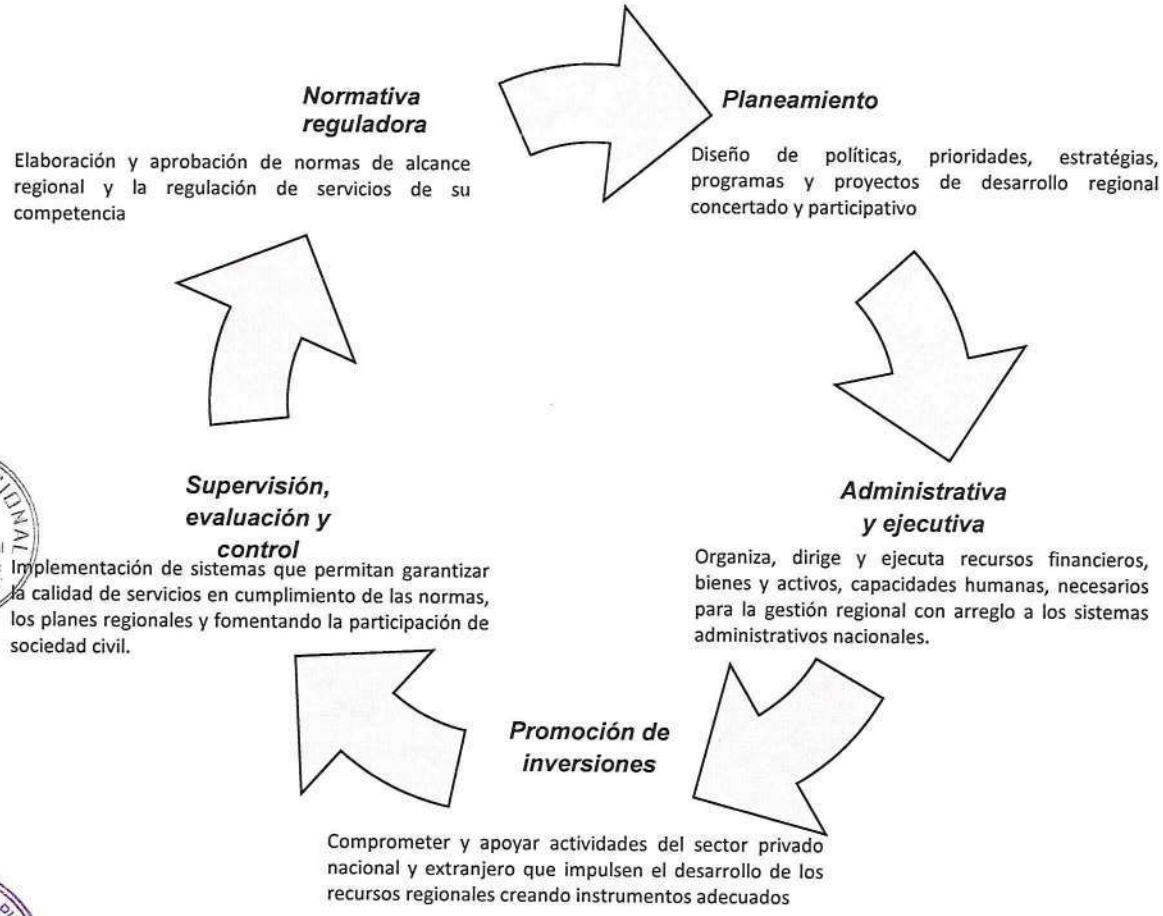

4.3. Funciones específicas

Según las políticas regionales, le corresponde ejercer funciones específicas en materia de:

- Educación, cultura, ciencia, tecnología, deporte y recreación.
- Trabajo, promoción de empleo y la pequeña microempresa.
- Salud
- Población
- Agraria
- Pesquera
- Ambiental y de ordenamiento territorial
- Industria
- Comercio
- Transportes
- Telecomunicaciones
- Vivienda y saneamiento
- Desarrollo social e igualdad de oportunidades

- Defensa civil
- Administración y adjudicación de terrenos de propiedad del Estado
- Turismo y
- Artesanía

4.4. Competencias exclusivas

- Planificar el desarrollo integral de su región y ejecutar los programas socioeconómicos correspondientes, en armonía con el Plan Nacional de Desarrollo.
- Formular y aprobar el plan de desarrollo regional concertado con las municipalidades y la sociedad civil.
- Aprobar su organización interna y su presupuesto institucional conforme a la Ley de Gestión Presupuestaria del Estado y las leyes anuales de presupuesto.
- Promover y ejecutar las inversiones públicas de ámbito regional en proyectos de infraestructura vial, energética, de comunicaciones y de servicios básicos del ámbito regional, con estrategias de sostenibilidad, competitividad, oportunidades de inversión privada, dinamizar mercados y rentabilizar actividades.
- Diseñar y ejecutar programas regionales de cuencas, corredores económicos y de ciudades intermedias.
- Promover la formación de empresas y unidades económicas regionales para concertar sistemas productivos y de servicios.
- Facilitar los procesos orientados a los mercados internacionales para la agricultura, la agroindustria, la artesanía, la actividad forestal y otros sectores productivos de acuerdo a sus potencialidades.
- Desarrollar circuitos turísticos que puedan convertirse en ejes de desarrollo.
- Concretar acuerdos con otras regiones para el fomento y el desarrollo económico, social y ambiental.
- Administrar y adjudicar los terrenos urbanos y eriazos de propiedad del Estado en su jurisdicción, con excepción de los terrenos de propiedad municipal.
- Organizar y aprobar los expedientes técnicos sobre acciones de demarcación territorial en su jurisdicción conforme a la Ley de la materia.
- Promover la modernización de la pequeña y mediana empresa regional, articuladas con las tareas de educación, empleo y la actualización e innovación tecnológica.
- Dictar las normas sobre los asuntos y materias de su responsabilidad y proponer las iniciativas legislativas correspondientes.
- Promover el uso sostenible de los recursos forestales y de biodiversidad.

4.5. Competencias compartidas

- Educación: Gestión de los servicios educativos de nivel inicial, primaria, secundaria y superior no universitaria, con criterios de interculturalidad orientados a potenciar la formación para el desarrollo.
- Salud pública.
- Promoción, gestión y regulación de actividades económicas y productivas en su ámbito y nivel, correspondientes a los sectores agricultura, pesquería, industria, comercio, turismo, energía, hidrocarburos, minas, transportes, comunicaciones y medio ambiente.
- Gestión sostenible de los recursos naturales y mejoramiento de la calidad ambiental.
- Preservación y administración de las reservas y áreas naturales protegidas regionales.
- Difusión de la cultura y potenciación de todas las instituciones artísticas y culturales regionales.
- Competitividad regional y la promoción de empleo productivo en todos los niveles, concertando los recursos públicos y privados.
- Participación ciudadana, alentando la concertación entre los intereses públicos y privados en todos los niveles.

4.6. Triangulo de bienestar

Las intervenciones con actividades permanentes y proyectos de inversión están orientadas:

Desarrollo social : Salud, educación, nutrición y saneamiento.
Competitividad : Transporte, riego, ambiente y electrificación.

FIGURA Nº 3
TRIÁNGULO DEL BIENESTAR

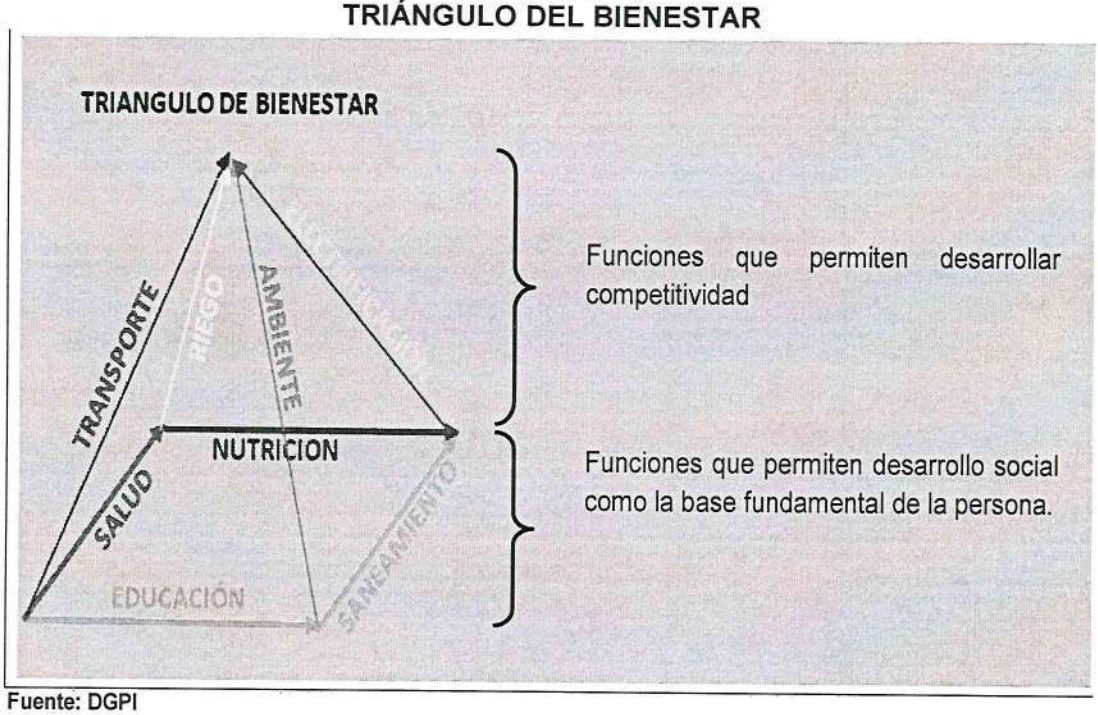

Fuente: DGPI

V. ACCIONES ESTRATÉGICAS INSTITUCIONALES PRIORIZADAS POR OBJETIVO ESTRATEGICO INSTITUCIONAL

CUADRO N° 1
OBJETIVOS ESTRATÉGICOS INSTITUCIONALES PRIORIZADOS Y ACCIONES ESTRATÉGICAS INSTITUCIONALES DEL PEI 2021 – 2025

PRIORIDAD	OBJETIVO ESTRATÉGICO INSTITUCIONAL		VINCULACIÓN CON LA PGG AL 2021	PRIORIDAD	ACCION ESTRATÉGICA INSTITUCIONAL		VINCULACIÓN CON LA PGG AL 2021	U.O. RESPONSABLE
	CÓDIGO	DESCRIPCIÓN			CÓDIGO	DESCRIPCIÓN		
1	OEI.01	Reducir la desnutrición crónica, anemia y mortalidad materna neonatal en la población	Eje 4 Lineamiento 4.2	1	AEI.01.01	Asistencia con vacuna completa oportuna a niños (as) menores de 5 años	Eje 4 Lineamiento 4.2	Dirección Regional de Salud
				2	AEI.01.02	Vigilancia de crecimiento y desarrollo oportuno a niños (as) menores de 5 años	Eje 4 Lineamiento 4.2	Dirección Regional de Salud
				3	AEI.01.04	Vigilancia del agua para consumo humano oportuno en centros poblados	Eje 4 Lineamiento 4.2	Dirección Regional de Salud
				4	AEI.01.03	Vigilancia en prácticas saludables oportunas en familias con niños (as) menores de 5 años	Eje 4 Lineamiento 4.2	Dirección Regional de Salud
				5	AEI.01.05	Asistencia con dosis completa de hierro y ácido fólico oportuno para madres gestantes	Eje 4 Lineamiento 4.1	Dirección Regional de Salud
				6	AEI.01.08	Lactancia materna exclusiva sin otro suplemento a niños (as) menores de 6 meses	Eje 4 Lineamiento 4.1	Dirección Regional de Salud
				7	AEI.01.07	Asistencia con micronutrientes oportuno para prevenir la anemia en familias con niños (as) de 6 a 36 meses	Eje 4 Lineamiento 4.1	Dirección Regional de Salud
				8	AEI.01.06	Asistencia con dosis completa oportuna de micronutrientes y hierro para niños (as) de 6 a 36 meses	Eje 4 Lineamiento 4.1	Dirección Regional de Salud

GOBIERNO REGIONAL PUNO VºBº Gerencia Regional de Planeamiento, Presupuesto y A.T. PUNO

GOBIERNO REGIONAL PUNO - Sub Gerencia de Planeamiento e Informática - VISADO

PRIORIDAD	OBJETIVO ESTRATÉGICO INSTITUCIONAL		VINCULACIÓN CON LA PGG AL 2021	PRIORIDAD	ACCION ESTRATÉGICA INSTITUCIONAL		VINCULACIÓN CON LA PGG AL 2021	U.O. RESPONSABLE
	CÓDIGO	DESCRIPCIÓN			CÓDIGO	DESCRIPCIÓN		
1	OEI.01	Reducir la desnutrición crónica, anemia y mortalidad materna neonatal en la población	Eje 4 Lineamiento 4.2	9	AEI.01.09	Acceso a métodos de planificación familiar oportuno para las mujeres de 15 a 49 años	Eje 4 Lineamiento 4.1	Dirección Regional de Salud
				10	AEI.01.12	Atención institucional en forma oportuna al recién nacido	Eje 4 Lineamiento 4.1	Dirección Regional de Salud
				11	AEI.01.11	Atención del parto institucional en forma oportuna a gestantes	Eje 4 Lineamiento 4.1	Dirección Regional de Salud
				12	AEI.01.10	Atención prenatal integral para gestante reenfocada	Eje 4 Lineamiento 4.1	Dirección Regional de Salud
				13	AEI.01.15	Atención de salud oportuna para población en riesgo por causas externas	Eje 4 Lineamiento 4.1	Dirección Regional de Salud
				14	AEI.01.13	Servicios de prevención y control de enfermedades transmisibles en forma oportuna y calidad a la población.	Eje 4 Lineamiento 4.1	Dirección Regional de Salud
				15	AEI.01.14	Servicios de prevención y control de enfermedades no transmisibles en forma oportuna y de calidad a la población	Eje 4 Lineamiento 4.1	Dirección Regional de Salud
2	OEI.02	Mejorar los niveles de logros de aprendizaje en los (as) estudiantes de educación básica, técnico productivo y no universitaria	Eje 4 Lineamiento 4.3	1	AEI.02.01	Servicios de educación oportuna, integral y de calidad a la población de educación básica	Eje 4 Lineamiento 4.3	Dirección Regional de Educación
				2	AEI.02.02	Adiestramiento integral y de calidad para docentes de educación básica	Eje 4 Lineamiento 4.3	Dirección Regional de Educación
				3	AEI.02.03	Acceso a servicios de educación de calidad para la población de 3 a 16 años	Eje 4 Lineamiento 4.3	Dirección Regional de Educación
				4	AEI.02.04	Servicio educativo integral y de calidad a los (as) estudiantes de educación superior no universitaria	Eje 4 Lineamiento 4.3	Dirección Regional de Educación
				5	AEI.02.05	Servicio educativo integral a los (as) estudiantes de educación técnico productiva	Eje 4 Lineamiento 4.3	Dirección Regional de Educación

GOBIERNO REGIONAL PUNO Visto Gerencia Regional de Planeamiento, Presupuesto y A.T. PUNO

GOBIERNO REGIONAL PUNO VISADO Sub Gerencia de Planeamiento e Informática

PRIORIDAD	OBJETIVO ESTRATÉGICO INSTITUCIONAL		VINCULACIÓN CON LA PGG AL 2021	PRIORIDAD	ACCION ESTRATÉGICA INSTITUCIONAL		VINCULACIÓN CON LA PGG AL 2021	U.O. RESPONSABLE
	CÓDIGO	DESCRIPCIÓN			CÓDIGO	DESCRIPCIÓN		
3	OEI.04	Impulsar la competitividad de las principales cadenas productivas de la región Puno	Eje 3 Lineamiento 3.4	1	AEI.04.02	Infraestructura de riego tecnificado para productores agrícolas	Eje 3 Lineamiento 3.4	PRORRIDRE
				2	AEI.04.01	Capacitación y asistencia técnica integral y focalizada para productores agropecuarios	Eje 3 Lineamiento 3.4	Dirección Regional Agraria
				3	AEI.04.03	Transferencia tecnológica focalizada para productores de trucha	Eje 3 Lineamiento 3.4	Dirección Regional de La Producción
				4	AEI.04.05	Capacitación técnica integral para la productividad de las empresas industriales manufactureras de metal mecánica	Eje 3 Lineamiento 3.4	Dirección Regional de La Producción
				5	AEI.04.04	Capacitación técnica integral focalizada para microempresarios de confecciones de prendas de vestir	Eje 3 Lineamiento 3.4	Dirección Regional de La Producción
4	OEI.09	Mejorar la infraestructura vial de los corredores económicos de la región Puno	Eje 3 Lineamiento 3.2	1	AEI.09.01	Infraestructura vial con mantenimiento rutinario y periódico oportuno para la población	Eje 3 Lineamiento 3.2	Dirección Regional de Transportes y Comunicaciones
5	OEI.10	Mejorar el manejo sostenible de los recursos naturales de la región Puno	Eje 3 Lineamiento 3.4	1	AEI.10.01	Estrategias de capacidad adaptativa de ecosistemas y servicios públicos ante los efectos del cambio climático en la región Puno	Eje 3 Lineamiento 3.4	Gerencia Regional de Recursos Naturales y Gestión del Ambiente
				2	AEI.10.02	Implementación del plan de acción y estrategias oportuna para la adaptación del cambio climático de la población	Eje 3 Lineamiento 3.4	Gerencia Regional de Recursos Naturales y Gestión del Ambiente

GOBIERNO REGIONAL PUNO Visado Gerencia Regional de Planeamiento, Presupuesto y A.T. PUNO

GOBIERNO REGIONAL PUNO VISADO Sub Gerencia de Planeamiento e Informática

PRIORIDAD	OBJETIVO ESTRATÉGICO INSTITUCIONAL		VINCULACIÓN CON LA PGG AL 2021	PRIORIDAD	ACCION ESTRATÉGICA INSTITUCIONAL		VINCULACIÓN CON LA PGG AL 2021	U.O. RESPONSABLE
	CÓDIGO	DESCRIPCIÓN			CÓDIGO	DESCRIPCIÓN		
5	OEI.10	Mejorar el manejo sostenible de los recursos naturales de la región Puno	Eje 3 Lineamiento 3.4	3	AEI.10.03	Implementación de acciones de adaptación y mitigación en forma oportuna ante eventos extremos de cambio climático para las poblaciones vulnerables	Eje 3 Lineamiento 3.4	Gerencia Regional de Recursos Naturales y Gestión del Ambiente
				4	AEI.10.04	Gestión sistematizada de recursos hídricos de las de la región Puno.	Eje 3 Lineamiento 3.4	Gerencia Regional de Recursos Naturales y Gestión del Ambiente
				5	AEI.10.06	Estrategias adecuadas de conservación de especies forestales nativas y exóticas	Eje 3 Lineamiento 3.4	Gerencia Regional de Recursos Naturales y Gestión del Ambiente
				6	AEI.10.05	Estrategias adecuadas de conservación de especies de flora y fauna silvestre	Eje 3 Lineamiento 3.4	Gerencia Regional de Recursos Naturales y Gestión del Ambiente
6	OEI.11	Promover el proceso de ordenamiento territorial de la región Puno	Eje 5 Lineamiento 5.2	1	AEI.11.01	Información especializada (ZEE) para el ordenamiento territorial para las instituciones públicas, privadas y población	Eje 5 Lineamiento 5.2	Gerencia Regional de Recursos Naturales y Gestión del Ambiente
7	OEI.12	Mejorar el sistema de gestión ambiental de la región Puno	Eje 3 Lineamiento 3.4	1	AEI.12.01	Información de instrumentos de gestión ambiental para las entidades públicas, privadas y población.	Eje 3 Lineamiento 3.4	Gerencia Regional de Recursos Naturales y Gestión del Ambiente
				2	AEI.12.02	Asistencia técnica especializada en calidad ambiental, permanente y focalizada para las instituciones públicas y población	Eje 3 Lineamiento 3.4	Gerencia Regional de Recursos Naturales y Gestión del Ambiente

GOBIERNO REGIONAL PUNO V°B° Gerencia Regional de Planeamiento, Presupuesto y A.T. PUNO

GOBIERNO REGIONAL PUNO VISADO Sub Gerencia de Planeamiento e Informática

PRIORIDAD	OBJETIVO ESTRATÉGICO INSTITUCIONAL		VINCULACIÓN CON LA PGG AL 2021	PRIORIDAD	ACCION ESTRATÉGICA INSTITUCIONAL		VINCULACIÓN CON LA PGG AL 2021	U.O. RESPONSABLE
	CÓDIGO	DESCRIPCIÓN			CÓDIGO	DESCRIPCIÓN		
8	OEI.03	Fortalecer la gestión institucional	Eje 2 Lineamiento 1.1	1	AEI.03.01	Infraestructura y equipamiento mejorado en las instituciones públicas	Eje 2 Lineamiento 2.2	Gerencia Regional de Infraestructura
				2	AEI.03.04	Instrumentos de gestión implementados en las dependencias del Gobierno Regional	Eje 2 Lineamiento 2.2	Sub Gerencia de Modernización y Desarrollo Institucional
				3	AEI.03.13	Procesos técnicos de sistemas administrativos implementados oportunamente en GOREPUNO	Eje 2 Lineamiento 1.2	Oficina de Contabilidad
				4	AEI.03.03	Capacidades fortalecidas de manera permanente a los servidores públicos	Eje 2 Lineamiento 2.2	Oficina de Recursos Humanos
				5	AEI.03.02	Conectividad institucional fortalecida en las entidades públicas	Eje 2 Lineamiento 1.2	Oficina de Tecnología de Información y Comunicación
				6	AEI.03.08	Puesta en valor del patrimonio documental de la región Puno	Eje 2 Lineamiento 2.2	Archivo Regional Puno
				7	AEI.03.07	Programas de desarrollo integral en zonas de frontera y limítrofes	Eje 2 Lineamiento 2.2	Sub Gerencia de Prog. Multianual de Inversiones y C.T.I.
				8	AEI.03.11	Recursos y bienes gestionados en forma oportuna de GOREPUNO	Eje 2 Lineamiento 2.2	Oficina Regional de Control Interno
				9	AEI.03.10	Procesos y espacios de participación ciudadana fortalecida en la gestión pública regional	Eje 2 Lineamiento 1.2	Sub Gerencia de Planeamiento
				10	AEI.03.12	Proyectos de inversión transferidos oportunamente para su mantenimiento y operación	Eje 2 Lineamiento 2.2	Oficina Regional de Supervisión y LP

GOBIERNO REGIONAL PUNO VºBº Gerencia Regional de Planeamiento, Presupuesto y A.T. PUNO

GOBIERNO REGIONAL PUNO VISADO Sub Gerencia de Planeamiento e Informática

PRIORIDAD	OBJETIVO ESTRATÉGICO INSTITUCIONAL		VINCULACIÓN CON LA PGG AL 2021	PRIORIDAD	ACCION ESTRATÉGICA INSTITUCIONAL		VINCULACIÓN CON LA PGG AL 2021	U.O. RESPONSABLE
	CÓDIGO	DESCRIPCIÓN			CÓDIGO	DESCRIPCIÓN		
8	OEI.03	Fortalecer la gestión institucional	Eje 2 Lineamiento 1.1	11	AEI.03.14	Infraestructura deportiva moderna para práctica del deporte de alta competencia de la región Puno	Eje 4 Lineamiento 4.3	Gerencia Regional de Desarrollo Social
				12	AEI.03.09	Registros sistematizados de bienes del Gobierno Regional Puno	Eje 2 Lineamiento 2.2	Oficina de Bienes Regionales
				13	AEI.03.05	Servicios de prevención integral con operativos multisectoriales en seguridad ciudadana en la región Puno	Eje 4 Lineamiento 4.5	Oficina Regional de Gestión del Riesgo de Desastres y Seguridad
				14	AEI.03.06	Atención psicológica especializada, preventiva e integral a personas y familias victimas de feminicidio	Eje 4 Lineamiento 4.6	Oficina Regional de Gestión del Riesgo de Desastres y Seg
9	OEI.08	Promover el turismo con servicios de calidad en la región de Puno	Eje 3 Lineamiento 3.4	1	AEI.08.01	Capacitación integral para las empresas prestadoras de servicios turísticos	Eje 3 Lineamiento 3.4	Dirección Regional de Comercio Exterior y Turismo
				2	AEI.08.02	Capacitación en forma permanente en líneas de producción y comercialización a los (as) artesanos (as)	Eje 3 Lineamiento 3.4	Dirección Regional de Comercio Exterior y Turismo
				3	AEI.08.03	Asistencia oportuna e integral a la diversidad de danzas autóctonas, originarias y mestizas y expresiones artísticas de la región Puno	Eje 4 Lineamiento 4.6	Dirección Regional de Comercio Exterior y Turismo
10	OEI.07	Promover el empleo adecuado de la población económicamente activa ocupada de la región Puno	Eje 3 Lineamiento 3.6	1	AEI.07.01	Capacitación laboral permanente y oportuna para la PEA ocupada en la región Puno	Eje 3 Lineamiento 3.6	Dirección Regional de Trabajo y Promoción del Empleo
11	OEI.06	Promover la actividad minera y energía eléctrica de la región de Puno	Eje 3 Lineamiento 3.4	1	AEI.06.02	Energía eléctrica integral para la población rural de la región Puno	Eje 3 Lineamiento 3.4	Dirección Regional de Energía y Minas

GOBIERNO REGIONAL PUNO Oficina Regional de Planeamiento, Presupuesto y A.T. PUNO

GOBIERNO REGIONAL PUNO - Sub Gerencia de Planeamiento e Informática - VISADO

PRIORIDAD	OBJETIVO ESTRATÉGICO INSTITUCIONAL		VINCULACIÓN CON LA PGG AL 2021	PRIORIDAD	ACCION ESTRATÉGICA INSTITUCIONAL		VINCULACIÓN CON LA PGG AL 2021	U.O. RESPONSABLE
	CÓDIGO	DESCRIPCIÓN			CÓDIGO	DESCRIPCIÓN		
11	OEI.06	Promover la actividad minera y energía eléctrica de la región de Puno	Eje 3 Lineamiento 3.4	2	AEI.06.01	Proceso de formalización oportuna de pequeños mineros y mineros artesanales	Eje 3 Lineamiento 3.4	Dirección Regional de Energía y Minas
				3	AEI.06.03	Energía eléctrica mediante paneles solares y pequeñas centrales hidroeléctricas para la población rural	Eje 3 Lineamiento 3.4	Dirección Regional de Energía y Minas
12	OEI.13	Reducir la vulnerabilidad ante el riesgo de desastres naturales y antrópicos	Eje 3 Lineamiento 3.3	1	AEI.13.01	Capacidad instalada para la preparación y respuesta frente a emergencias y desastres en la región Puno	Eje 3 Lineamiento 3.3	Oficina Regional de Gestión del Riesgo de Desastres y Seguridad
				2	AEI.13.02	Estudios para la estimación del riesgo de desastres de la región Puno	Eje 3 Lineamiento 3.3	Oficina Regional de Gestión del Riesgo de Desastres y Seguridad
				3	AEI.13.03	Gestión del riesgo de desastres y adaptación al cambio climático de la población vulnerable	Eje 3 Lineamiento 3.3	Oficina Regional de Gestión del Riesgo de Desastres y Seguridad
				4	AEI.13.04	Prácticas seguras frente al riesgo de desastres para la resiliencia de la población vulnerable	Eje 3 Lineamiento 3.3	Oficina Regional de Gestión del Riesgo de Desastres y Seguridad
				5	AEI.13.05	Servicios públicos seguros ante emergencias y desastres para la población vulnerable	Eje 3 Lineamiento 3.3	Oficina Regional de Gestión del Riesgo de Desastres y Seguridad
13	OEI.05	Garantizar el derecho de propiedad de predios rústicos de las familias y comunidades de la región Puno.	Eje 2 Lineamiento 2.2	1	AEI.05.01	Entrega de títulos de propiedad de manera oportuna para productores agrarios	Eje 2 Lineamiento 2.2	Dirección Regional Agraria

Fuente: Plan Estratégico Institucional 2021-2025, verificado y validado por CEPLAN

GOBIERNO REGIONAL PUNO V°B° Gerencia Regional de Planeamiento, Presupuesto y A.T.

GOBIERNO REGIONAL PUNO VISADO Sub Gerencia de Planeamiento e Informática

VI. PROGRAMACIÓN MULTIANUAL DE ACTIVIDADES, PROYECTOS Y PRESUPUESTO, 2023-2025 (Reporte del Aplicativo V.01 CEPLAN)

6.1. Programación Multianual de Presupuesto de las Dependencias de la Sede Central, 2023-2025

Se cuenta con 24 dependencias para la programación multianual de presupuesto para los años 2023, 2024 y 2025 de los cuales la Gerencia Regional de Infraestructura, es la que tiene mayor monto de programación, porque esta a cargo de la mayoría de proyectos de inversión publica de la Sede Central del Gobierno Regional Puno.

CUADRO N° 2
PROGRAMACION MULTIANUAL, SEGÚN UNIDADES ORGÁNICAS Y DIRECCIONES REGIONALES DE LA SEDE CENTRAL, 2023-2025
(SOLES)

N°	Dependencias	Año 2023			Año 2024			Año 2025		
		Actividades	Proyectos	Total	Actividades	Proyectos	Total	Actividades	Proyectos	Total
1	Gobernación Regional	962,427		962,427	962,427		962,427	962,427		962,427
2	Consejo Regional	1,128,263		1,128,263	1,128,263		1,128,263	1,128,263		1,128,263
3	Gerencia General Regional	520,340		520,340	520,340		520,340	520,340		520,340
4	Oficina de Control Institucional	326,068		326,068	326,068		326,068	326,068		326,068
5	Procuraduría Pública Regional	154,939		154,939	154,939		154,939	154,939		154,939
6	Oficina Regional de Gestión del Riesgo de Desastres y Seguridad	1,977,858		1,977,858	1,977,858		1,977,858	1,977,858		1,977,858
7	Oficina de Comunicaciones y Relaciones Públicas	500,946		500,946	500,946		500,946	500,946		500,946
8	Oficina Regional de Asesoría Jurídica	346,108		346,108	346,108		346,108	346,108		346,108
9	Gerencia Regional de Planeamiento, Presupuesto y Acondicionamiento Territorial (*)	9,387,865		9,387,865	9,387,865		9,387,865	9,387,865		9,387,865
10	Oficina Regional de Administración (**)	9,673,901		9,673,901	9,383,146		9,383,146	9,383,146		9,383,146
11	Gerencia Regional de Desarrollo Económico	510,370	10,517,188	11,027,558	510,370	11,430,000	11,940,370	510,370	11,593,657	12,104,027
12	Gerencia Regional de Desarrollo Social	597,158	23,657,989	24,255,147	597,158	19,729,584	20,326,742	597,158	15,000,000	15,597,158

GOBIERNO REGIONAL PUNO V°B° Gerencia Regional de Planeamiento, Presupuesto y A.T. PUNO

GOBIERNO REGIONAL PUNO VISADO Sub Gerencia de Planeamiento e Informática

N°	Dependencias	Año 2023			Año 2024			Año 2025		
		Actividades	Proyectos	Total	Actividades	Proyectos	Total	Actividades	Proyectos	Total
13	Aldea Infantil Virgen de la Candelaria Salcedo - Puno	628,311		628,311	628,311		628,311	628,311		628,311
14	Aldea Infantil Niño San Salvador de Capachica - Puno	414,385		414,385	414,385		414,385	414,385		414,385
15	Gerencia Regional de Infraestructura (***)	1,864,609	363,447,027	365,311,636	1,864,609	283,110,150	284,974,759	1,864,609	254,247,465	256,112,074
16	Gerencia Regional de Recursos Naturales y Gestión del Medio Ambiente	628,798	44,151,518	44,780,316	628,798	27,752,321	28,381,119.00	628,798	35,000,000	35,628,798
17	Proyecto Especial - PETT		18,740,295	18,740,295			0			0
18	Proyecto Especial - PECSA		3,716,241	3,716,241			0			0
20	Dirección de Estudios de Pre inversión		1,500,000	1,500,000		1,500,000	1,500,000		1,500,000	1,500,000
21	Dirección Regional de Trabajo y Promoción del Empleo	1,656,777		1,656,777	1,656,777		1,656,777	1,656,777		1,656,777
22	Archivo Regional Puno	935,642		935,642	935,642		935,642	935,642		935,642
23	Dirección Regional de Comercio Exterior y Turismo	899,563		899,563	899,563		899,563	899,563		899,563
24	Dirección Regional de Energia y Minas	703,715		703,715	703,715		703,715	703,715		703,715
	Total	**33,818,043**	**465,730,257**	**499,548,300**	**33,527,288**	**343,522,055**	**377,049,343**	**33,527,288**	**317,341,122**	**350,868,410**
	%	**7.26**	**93.23**	**100.00**	**9.76**	**91.11**	**100.00**	**10.57**	**90.44**	**100.00**

Fuente: Con base al POI 2022 de la Sede Central del GORE PUNO, Programación Multianual de de Inversiones 2023-2025 e información remitida por las dependencias.
En Actividades

(*) Incluye monto de S/. 2,675,669.00, en la fuente de financiamiento recursos ordinarios, para conducción, supervision y evaluacion de los planes y programas, presupuesto y cooperacion técnica.
Incluye el monto de S/. 1,549,923.00, en la fuente de financiamiento recursos ordinarios, para contrato administrativo de servicios CAS, para acciones de planeamiento y presupuesto.
Incluye el monto de S/. 1,714,204.00 en la fuente de financimiento de recursos directamente recaudados, para gastos legales y judiciales.
Incluye el monto de S/. 10,988.00, en la fuente de financiamiento de recursos directamente recaudados, para continuidad del personal CAS contratado en el marco de la unica disposicion complementaria Decreto de Urgencia Nº 083-2021

(**) Incluye monto de S/. 5,666,885.00 para de deuda interna; S/. 2,390,455.00 para pago de obligaciones previsionales.

(***) Incluye monto de S/. 670,438.00 para mantenimiento de infraestructura social.

GOBIERNO REGIONAL PUNO VoBo Gerencia Regional de Planeamiento, Presupuesto y A.T. PUNO

GOBIERNO REGIONAL PUNO VISADO Sub Gerencia de Planeamiento e Informática

6.2. Programación Multianual de Actividades y Proyectos de las Dependencias de la Sede Central, 2023 - 2025

Nota: Es necesario indicar que las actividades operativas programadas por la Oficina Regional de Supervision y Liquidacion de Proyectos, serán financiados con proyectos de inversión publica según corresponda; asimismo, algunas de las actividades operativas de la Sub Gerencia de Programacion Multianual de Inversiones y Cooperación Tecnica Internacional.

Las Oficina de: Dialogo y Concertación, Secretaria General, Autoridad Autonoma INKARI y ZEEDEPUNO, no registran programación multianual; toda vez que, aún no estan implementados.

GOBIERNO REGIONAL PUNO VºBº Gerencia Regional de Planeamiento, Presupuesto y A.T. PUNO

GOBIERNO REGIONAL PUNO - Sub Gerencia de Planeamiento e Informatica - VISADO

Anexo B-4
PLAN OPERATIVO INSTITUCIONAL MULTIANUAL CON PROGRAMACIÓN FÍSICA Y COSTEO (Elaborado)
Año : 2023 - 2025

Periodo POI Multianual	2023 - 2025
Nivel de Gobierno	R - GOBIERNOS REGIONALES
Sector	99 - GOBIERNOS REGIONALES
Pliego	458 - GOBIERNO REGIONAL DEL DEPARTAMENTO DE PUNO
Unidad Ejecutora	000902 - REGION PUNO-SEDE CENTRAL

CENTRO DE COSTO: 01.01 - GOBERNACIÓN REGIONAL

OEI.03 - FORTALECER LA GESTIÓN INSTITUCIONAL

AEI.03.10 - PROCESOS Y ESPACIOS DE PARTICIPACIÓN CIUDADANA FORTALECIDA EN LA GESTIÓN PÚBLICA REGIONAL

CODIGO	ACTIVIDAD OPERATIVA	UBIGEO	U.M.	PRIORIDAD	PERIODO MULTIANUAL	META	PROGRAMACION MENSUAL 01	02	03	04	05	06	07	08	09	10	11	12	TOTAL ANUAL
AOI00090200003	SUSCRIPCIÓN DE CONVENIOS DE COOPERACIÓN INTERINSTITUCIONAL	210101 - PUNO	CONVENIO	Muy Alta	2023	FISICO	1.00	2.00	1.00	0.00	2.00	1.00	3.00	1.00	1.00	1.00	1.00	1.00	15.00
						COSTEO S/	10,476.75	10,476.75	10,476.75	10,476.75	10,476.75	10,476.75	10,476.75	10,476.75	10,476.75	10,476.75	10,476.75	10,476.75	125,721.00
					2024	FISICO	1.00	2.00	1.00	1.00	2.00	1.00	3.00	1.00	1.00	1.00	1.00	1.00	16.00
						COSTEO S/	10,476.75	10,476.75	10,476.75	10,476.75	10,476.75	10,476.75	10,476.75	10,476.75	10,476.75	10,476.75	10,476.75	10,476.75	125,721.00
					2025	FISICO	1.00	2.00	3.00	1.00	2.00	1.00	3.00	1.00	1.00	1.00	1.00	1.00	18.00
						COSTEO S/	10,476.75	10,476.75	10,476.75	10,476.75	10,476.75	10,476.75	10,476.75	10,476.75	10,476.75	10,476.75	10,476.75	10,476.75	125,721.00
AOI00090200449	PRESENTACION DE INFORME DE AUDIENCIA PUBLICA DE RENDICION DE CUENTAS	210101 - PUNO	INFORME TECNICO	Muy Alta	2023	FISICO	0.00	0.00	0.00	0.00	0.00	0.00	0.00	0.00	0.00	0.00	0.00	2.00	2.00
						COSTEO S/	0.00	0.00	0.00	0.00	0.00	0.00	0.00	3,581.30	10,750.30	13,291.55	46,340.30	31,900.55	105,864.00
					2024	FISICO	0.00	0.00	0.00	0.00	0.00	0.00	0.00	0.00	0.00	0.00	0.00	2.00	2.00
						COSTEO S/	0.00	0.00	0.00	0.00	0.00	0.00	0.00	3,581.30	10,750.30	13,291.55	46,340.30	31,900.55	105,864.00
					2025	FISICO	0.00	0.00	0.00	0.00	0.00	0.00	0.00	0.00	0.00	0.00	0.00	2.00	2.00
						COSTEO S/	0.00	0.00	0.00	0.00	0.00	0.00	0.00	3,581.30	10,750.30	13,291.55	46,340.30	31,900.55	105,864.00
AOI00090200450	MONITOREO A PROYECTOS DE INVERSIÓN PUBLICA EN EJECUCIÓN Y EN ELABORACIÓN DE EXPEDIENTE TÉCNICO	210101 - PUNO	MONITOREO	Muy Alta	2023	FISICO	3.00	3.00	4.00	5.00	4.00	4.00	4.00	4.00	5.00	4.00	5.00	5.00	50.00
						COSTEO S/	75,795.30	62,800.85	62,800.85	62,800.85	67,689.30	62,335.35	64,033.20	47,782.35	43,350.30	63,262.50	54,154.80	64,036.35	730,842.00
					2024	FISICO	3.00	4.00	4.00	5.00	4.00	4.00	4.00	4.00	5.00	4.00	5.00	5.00	51.00
						COSTEO S/	75,795.30	62,800.85	62,800.85	62,800.85	67,689.30	62,335.35	64,033.20	47,782.35	43,350.30	63,262.50	54,154.80	64,036.35	730,842.00
					2025	FISICO	4.00	4.00	4.00	5.00	4.00	4.00	4.00	4.00	5.00	4.00	5.00	5.00	52.00
						COSTEO S/	75,795.30	62,800.85	62,800.85	62,800.85	67,689.30	62,335.35	64,033.20	47,782.35	43,350.30	63,262.50	54,154.80	64,036.35	730,842.00

COSTEO TOTAL AÑO 2023 S/	962,427.00
COSTEO TOTAL AÑO 2024 S/	962,427.00
COSTEO TOTAL AÑO 2025 S/	962,427.00

GOBIERNO REGIONAL VºBº Gerencia Regional de Planeamiento, Presupuesto y A.T. PUNO

GOBIERNO REGIONAL PUNO VISADO Sub Gerencia de Planeamiento e Informática

U.M. = Unidad de Medida

Anexo B-4

PLAN OPERATIVO INSTITUCIONAL MULTIANUAL CON PROGRAMACIÓN FÍSICA Y COSTEO (Elaborado)

Año : 2023 - 2025

Periodo POI Multianual	2023 - 2025
Nivel de Gobierno	R - GOBIERNOS REGIONALES
Sector	99 - GOBIERNOS REGIONALES
Pliego	458 - GOBIERNO REGIONAL DEL DEPARTAMENTO DE PUNO
Unidad Ejecutora	000902 - REGION PUNO-SEDE CENTRAL

CENTRO DE COSTO: 01.02 - CONSEJO REGIONAL

OEI.03 - FORTALECER LA GESTIÓN INSTITUCIONAL

AEI.03.10 - PROCESOS Y ESPACIOS DE PARTICIPACIÓN CIUDADANA FORTALECIDA EN LA GESTIÓN PÚBLICA REGIONAL

CODIGO	ACTIVIDAD OPERATIVA	UBIGEO	U.M.	PRIORIDAD	PERIODO MULTIANUAL	META	PROGRAMACION MENSUAL 01	02	03	04	05	06	07	08	09	10	11	12	TOTAL ANUAL
AOI00090200004	APROBACIÓN DE ORDENANZAS Y ACUERDOS REGIONALES	210101 - PUNO	NORMA APROBADA	Muy Alta	2023	FISICO	10.00	12.00	14.00	15.00	13.00	15.00	12.00	10.00	12.00	12.00	12.00	10.00	147.00
						COSTEO S/	83,708.77	83,708.77	83,708.77	83,708.77	88,335.07	79,792.27	87,541.27	83,708.77	83,708.77	83,707.72	83,708.77	87,541.28	1,012,879.00
					2024	FISICO	10.00	12.00	14.00	15.00	13.00	18.00	12.00	12.00	12.00	12.00	12.00	10.00	152.00
						COSTEO S/	83,708.77	83,708.77	83,708.77	83,708.77	88,335.07	79,792.27	87,541.27	83,708.77	83,708.77	83,707.72	83,708.77	87,541.28	1,012,879.00
					2025	FISICO	10.00	12.00	14.00	15.00	14.00	18.00	12.00	12.00	12.00	12.00	12.00	13.00	156.00
						COSTEO S/	83,708.77	83,708.77	83,708.77	83,708.77	88,335.07	79,792.27	87,541.27	83,708.77	83,708.77	83,707.72	83,708.77	87,541.28	1,012,879.00
AOI00090200005	ELABORACIÓN DE DICTÁMENES DE LAS COMISIONES LEGISLATIVAS	210101 - PUNO	DICTAMEN	Muy Alta	2023	FISICO	1.00	3.00	2.00	2.00	2.00	3.00	2.00	2.00	2.00	2.00	3.00	2.00	26.00
						COSTEO S/	1,510.95	5,345.55	7,262.85	8,130.15	598.50	598.50	2,515.80	2,515.80	4,433.10	6,350.40	4,433.10	7,268.10	50,962.80
					2024	FISICO	1.00	3.00	2.00	2.00	2.00	3.00	3.00	2.00	3.00	2.00	3.00	2.00	28.00
						COSTEO S/	1,510.95	5,345.55	7,262.85	8,130.15	598.50	598.50	2,515.80	2,515.80	4,433.10	6,350.40	4,433.10	7,268.10	50,962.80
					2025	FISICO	1.00	3.00	2.00	3.00	2.00	3.00	3.00	2.00	3.00	2.00	3.00	2.00	29.00
						COSTEO S/	1,510.95	5,345.55	7,262.85	8,130.15	598.50	598.50	2,515.80	2,515.80	4,433.10	6,350.40	4,433.10	7,268.10	50,962.80
AOI00090200006	FISCALIZACIÓN INSTITUCIONAL DE LA GESTIÓN PÚBLICA	210101 - PUNO	FISCALIZACION REALIZADA	Muy Alta	2023	FISICO	1.00	2.00	2.00	3.00	2.00	3.00	3.00	4.00	3.00	3.00	3.00	3.00	32.00
						COSTEO S/	1,864.80	4,610.10	7,229.20	7,229.25	5,010.60	9,447.90	5,010.60	1,165.50	3,384.15	9,447.90	5,010.60	5,010.60	64,421.20
					2024	FISICO	1.00	2.00	2.00	3.00	3.00	3.00	3.00	4.00	3.00	3.00	3.00	3.00	33.00
						COSTEO S/	1,864.80	4,610.10	7,229.20	7,229.25	5,010.60	9,447.90	5,010.60	1,165.50	3,384.15	9,447.90	5,010.60	5,010.60	64,421.20
					2025	FISICO	1.00	2.00	2.00	3.00	3.00	3.00	3.00	4.00	4.00	4.00	3.00	3.00	35.00
						COSTEO S/	1,864.80	4,610.10	7,229.20	7,229.25	5,010.60	9,447.90	5,010.60	1,165.50	3,384.15	9,447.90	5,010.60	5,010.60	64,421.20

GOBIERNO REGIONAL PUNO - VºBº - Gerencia Regional de Planeamiento, Presupuesto y A.T. - PUNO

GOBIERNO REGIONAL PUNO - VISADO - Sub Gerencia de Planeamiento e Informática

COSTEO TOTAL AÑO 2023 S/	1,128,263.00
COSTEO TOTAL AÑO 2024 S/	1,128,263.00
COSTEO TOTAL AÑO 2025 S/	1,128,263.00

U.M. = Unidad de Medida

Anexo B-4
PLAN OPERATIVO INSTITUCIONAL MULTIANUAL CON PROGRAMACIÓN FÍSICA Y COSTEO (Elaborado)
Año : 2023 - 2025

Periodo POI Multianual	2023 - 2025
Nivel de Gobierno	R - GOBIERNOS REGIONALES
Sector	99 - GOBIERNOS REGIONALES
Pliego	458 - GOBIERNO REGIONAL DEL DEPARTAMENTO DE PUNO
Unidad Ejecutora	000902 - REGION PUNO-SEDE CENTRAL

CENTRO DE COSTO: 01.06 - GERENCIA GENERAL REGIONAL

OEI.03 - FORTALECER LA GESTIÓN INSTITUCIONAL

AEI.03.04 - INSTRUMENTOS DE GESTIÓN IMPLEMENTADOS EN LAS DEPENDENCIAS DEL GOBIERNO REGIONAL

CODIGO	ACTIVIDAD OPERATIVA	UBIGEO	U.M.	PRIORIDAD	PERIODO MULTIANUAL	META	PROGRAMACION MENSUAL 01	02	03	04	05	06	07	08	09	10	11	12	TOTAL ANUAL
AOI00090200008	MONITOREO Y SEGUIMIENTO AL CUMPLIMIENTO DE CONVENIOS Y/O CONTRATOS DE PROYECTOS EN EJECUCIÓN POR CONTRATA	210101 - PUNO	MONITOREO	Muy Alta	2023	FISICO	0.00	3.00	0.00	3.00	0.00	4.00	0.00	2.00	0.00	4.00	3.00	2.00	21.00
						COSTEO S/	7,446.60	3,433.43	3,433.43	6,353.55	6,983.55	7,613.55	6,983.55	6,353.55	6,353.55	6,353.55	7,613.55	7,460.26	76,382.12
					2024	FISICO	0.00	3.00	0.00	3.00	0.00	4.00	1.00	2.00	0.00	4.00	3.00	2.00	22.00
						COSTEO S/	7,446.60	3,433.43	3,433.43	6,353.55	6,983.55	7,613.55	6,983.55	6,353.55	6,353.55	6,353.55	7,613.55	7,460.26	76,382.12
					2025	FISICO	0.00	3.00	0.00	3.00	1.00	4.00	1.00	2.00	0.00	4.00	3.00	2.00	23.00
						COSTEO S/	7,446.60	3,433.43	3,433.43	6,353.55	6,983.55	7,613.55	6,983.55	6,353.55	6,353.55	6,353.55	7,613.55	7,460.26	76,382.12
AOI00090200009	MONITOREO Y SEGUIMIENTO A LA EJECUCIÓN FÍSICA Y FINANCIERA DE DE ACTIVIDADES Y PROYECTOS DE INVERSIÓN DEL PLIEGO	210101 - PUNO	MONITOREO	Muy Alta	2023	FISICO	0.00	3.00	4.00	5.00	7.00	8.00	8.00	7.00	9.00	8.00	7.00	8.00	74.00
						COSTEO S/	5,992.35	3,072.23	5,992.35	5,992.35	5,992.35	5,992.35	5,992.35	5,992.35	5,992.35	5,992.35	5,992.35	5,992.35	68,988.08
					2024	FISICO	0.00	3.00	4.00	5.00	7.00	8.00	8.00	7.00	9.00	8.00	8.00	8.00	75.00
						COSTEO S/	5,992.35	3,072.23	5,992.35	5,992.35	5,992.35	5,992.35	5,992.35	5,992.35	5,992.35	5,992.35	5,992.35	5,992.35	68,988.08
					2025	FISICO	0.00	3.00	4.00	5.00	7.00	8.00	8.00	7.00	9.00	8.00	9.00	8.00	76.00
						COSTEO S/	5,992.35	3,072.23	5,992.35	5,992.35	5,992.35	5,992.35	5,992.35	5,992.35	5,992.35	5,992.35	5,992.35	5,992.35	68,988.08
AOI00090200010	MONITOREO AL CUMPLIMIENTO DE OBJETIVOS ESTRATÉGICOS DE LOS PLANES INSTITUCIONALES E INSTRUMENTOS DE GESTIÓN	210101 - PUNO	MONITOREO	Muy Alta	2023	FISICO	1.00	1.00	1.00	1.00	1.00	1.00	1.00	1.00	1.00	1.00	1.00	1.00	12.00
						COSTEO S/	2,486.40	2,486.40	2,486.40	2,486.40	2,486.40	2,486.40	2,486.40	2,486.40	2,486.40	2,486.40	2,486.40	2,486.40	29,836.80
					2024	FISICO	1.00	1.00	1.00	1.00	1.00	1.00	1.00	1.00	1.00	1.00	1.00	1.00	12.00
						COSTEO S/	2,486.40	2,486.40	2,486.40	2,486.40	2,486.40	2,486.40	2,486.40	2,486.40	2,486.40	2,486.40	2,486.40	2,486.40	29,836.80
					2025	FISICO	1.00	1.00	1.00	1.00	1.00	1.00	1.00	1.00	1.00	1.00	1.00	1.00	12.00
						COSTEO S/	2,486.40	2,486.40	2,486.40	2,486.40	2,486.40	2,486.40	2,486.40	2,486.40	2,486.40	2,486.40	2,486.40	2,486.40	29,836.80
AOI00090200011	MONITOREO A LA CALIDAD DE LOS SERVICIOS PÚBLICOS Y ADMINISTRATIVOS DE LAS INSTITUCIONES DEL GOBIERNO REGIONAL	210101 - PUNO	MONITOREO	Muy Alta	2023	FISICO	1.00	1.00	1.00	1.00	1.00	1.00	1.00	1.00	1.00	1.00	1.00	1.00	12.00
						COSTEO S/	26,088.05	21,076.12	23,835.17	23,837.18	38,090.30	32,774.11	33,681.31	27,100.08	28,159.49	28,602.00	28,206.86	33,682.33	345,133.00
					2024	FISICO	1.00	1.00	1.00	1.00	1.00	1.00	1.00	1.00	1.00	1.00	1.00	1.00	12.00
						COSTEO S/	26,088.05	21,076.12	23,835.17	23,837.18	38,090.30	32,774.11	33,681.31	27,100.08	28,159.49	28,602.00	28,206.86	33,682.33	345,133.00
					2025	FISICO	1.00	1.00	1.00	1.00	1.00	1.00	1.00	1.00	1.00	1.00	1.00	1.00	12.00
						COSTEO S/	26,088.05	21,076.12	23,835.17	23,837.18	38,090.30	32,774.11	33,681.31	27,100.08	28,159.49	28,602.00	28,206.86	33,682.33	345,133.00

GOBIERNO REGIONAL PUNO Vº Bº Gerencia Regional de Planeamiento, Presupuesto y A.T. PUNO

GOBIERNO REGIONAL PUNO - Sub Gerencia de Estadística e Informática - VISADO

COSTEO TOTAL AÑO 2023 S/	520,340.00
COSTEO TOTAL AÑO 2024 S/	520,340.00
COSTEO TOTAL AÑO 2025 S/	520,340.00

U.M. = Unidad de Medida

FIRMA

GOBIERNO REGIONAL PUNO
VºBº
Gerencia Regional de Planeamiento, Presupuesto y A.T.

GOBIERNO REGIONAL PUNO
VISADO
Sub Gerencia de Planeamiento e Informática

Anexo B-4
PLAN OPERATIVO INSTITUCIONAL MULTIANUAL CON PROGRAMACIÓN FÍSICA Y COSTEO (Elaborado)
Año : 2023 - 2025

Periodo POI Multianual	2023 - 2025
Nivel de Gobierno	R - GOBIERNOS REGIONALES
Sector	99 - GOBIERNOS REGIONALES
Pliego	458 - GOBIERNO REGIONAL DEL DEPARTAMENTO DE PUNO
Unidad Ejecutora	000902 - REGION PUNO-SEDE CENTRAL

CENTRO DE COSTO: 01.03 - ÓRGANO DE CONTROL INSTITUCIONAL

OEI.03 - FORTALECER LA GESTIÓN INSTITUCIONAL

AEI.03.11 - RECURSOS Y BIENES GESTIONADOS EN FORMA OPORTUNA DE GOREPUNO

CODIGO	ACTIVIDAD OPERATIVA	UBIGEO	U.M.	PRIORIDAD	PERIODO MULTIANUAL	PROGRAMACION MENSUAL												TOTAL ANUAL
						META	01	02	03	04	05	06	07	08	09	10	11	12	
AOI00090200419	IMPLEMENTACIÓN DE SERVICIOS DE CONTROL	210101 - PUNO	ACCION DE CONTROL	Muy Alta	2023	FISICO	3.00	2.00	2.00	3.00	1.00	1.00	2.00	3.00	2.00	2.00	3.00	3.00	27.00
						COSTEO S/	7,144.10	7,290.73	5,024.41	10,694.20	8,715.16	9,227.87	9,227.87	3,054.35	8,715.16	9,227.87	8,711.17	13,899.11	100,932.00
					2024	FISICO	4.00	2.00	2.00	3.00	1.00	1.00	2.00	3.00	2.00	2.00	3.00	3.00	28.00
						COSTEO S/	7,144.10	7,290.73	5,024.41	10,694.20	8,715.16	9,227.87	9,227.87	3,054.35	8,715.16	9,227.87	8,711.17	13,899.11	100,932.00
					2025	FISICO	4.00	2.00	2.00	3.00	1.00	1.00	3.00	3.00	2.00	2.00	3.00	3.00	29.00
						COSTEO S/	7,144.10	7,290.73	5,024.41	10,694.20	8,715.16	9,227.87	9,227.87	3,054.35	8,715.16	9,227.87	8,711.17	13,899.11	100,932.00
AOI00090200420	IMPLEMENTACIÓN DE SERVICIOS RELACIONADOS	210101 - PUNO	ACCION DE CONTROL	Muy Alta	2023	FISICO	2.00	3.00	2.00	3.00	1.00	1.00	3.00	2.00	1.00	1.00	3.00	3.00	25.00
						COSTEO S/	21,256.73	16,599.40	16,599.40	15,802.40	19,111.10	17,607.87	19,002.38	17,597.90	17,597.90	17,597.90	26,797.84	19,565.18	225,136.00
					2024	FISICO	3.00	3.00	2.00	3.00	1.00	1.00	3.00	2.00	1.00	1.00	3.00	3.00	26.00
						COSTEO S/	21,256.73	16,599.40	16,599.40	15,802.40	19,111.10	17,607.87	19,002.38	17,597.90	17,597.90	17,597.90	26,797.84	19,565.18	225,136.00
					2025	FISICO	3.00	3.00	2.00	3.00	1.00	1.00	3.00	3.00	1.00	1.00	3.00	3.00	27.00
						COSTEO S/	21,256.73	16,599.40	16,599.40	15,802.40	19,111.10	17,607.87	19,002.38	17,597.90	17,597.90	17,597.90	26,797.84	19,565.18	225,136.00

COSTEO TOTAL AÑO 2023 S/	326,068.00
COSTEO TOTAL AÑO 2024 S/	326,068.00
COSTEO TOTAL AÑO 2025 S/	326,068.00

U.M. = Unidad de Medida

FIRMA

GOBIERNO REGIONAL PUNO Gerencia Regional de Planeamiento, Presupuesto y A.T. VoBo

GOBIERNO REGIONAL PUNO - Sub Gerencia de Planeamiento e Informática - VISADO

Anexo B-4
PLAN OPERATIVO INSTITUCIONAL MULTIANUAL CON PROGRAMACIÓN FÍSICA Y COSTEO (Elaborado)
Año : 2023 - 2025

Periodo POI Multianual	2023 - 2025
Nivel de Gobierno	R - GOBIERNOS REGIONALES
Sector	99 - GOBIERNOS REGIONALES
Pliego	458 - GOBIERNO REGIONAL DEL DEPARTAMENTO DE PUNO
Unidad Ejecutora	000902 - REGION PUNO-SEDE CENTRAL

CENTRO DE COSTO: 01.04 - PROCURADURÍA PÚBLICA REGIONAL

OEI.03 - FORTALECER LA GESTIÓN INSTITUCIONAL

AEI.03.11 - RECURSOS Y BIENES GESTIONADOS EN FORMA OPORTUNA DE GOREPUNO

CODIGO	ACTIVIDAD OPERATIVA	UBIGEO	U.M.	PRIORIDAD	PERIODO MULTIANUAL	META	PROGRAMACION MENSUAL 01	02	03	04	05	06	07	08	09	10	11	12	TOTAL ANUAL
AOI00090200012	CONDUCCIÓN DE PROCESOS DE DEFENSA JUDICIAL DEL ESTADO EN MATERIA CIVIL	210101 - PUNO	PROCESO	Muy Alta	2023	FISICO	1.00	1.00	3.00	3.00	2.00	5.00	7.00	12.00	12.00	11.00	16.00	15.00	88.00
						COSTEO S/	789.00	890.00	780.00	956.00	890.00	850.00	950.00	950.00	896.00	890.00	860.00	985.00	10,686.00
					2024	FISICO	1.00	1.00	3.00	3.00	5.00	5.00	7.00	12.00	12.00	11.00	16.00	15.00	91.00
						COSTEO S/	789.00	890.00	780.00	956.00	890.00	850.00	950.00	950.00	896.00	890.00	860.00	985.00	10,686.00
					2025	FISICO	1.00	1.00	3.00	3.00	5.00	8.00	7.00	12.00	12.00	11.00	16.00	15.00	94.00
						COSTEO S/	789.00	890.00	780.00	956.00	890.00	850.00	950.00	950.00	896.00	890.00	860.00	985.00	10,686.00
AOI00090200013	CONDUCCIÓN DE PROCESOS DE DEFENSA JUDICIAL DEL ESTADO EN MATERIA CONSTITUCIONAL	210101 - PUNO	PROCESO	Muy Alta	2023	FISICO	10.00	10.00	12.00	11.00	12.00	14.00	13.00	12.00	14.00	15.00	16.00	15.00	154.00
						COSTEO S/	890.00	950.00	870.00	950.00	990.00	990.00	769.00	840.00	880.00	950.00	805.00	678.00	10,562.00
					2024	FISICO	10.00	10.00	12.00	11.00	12.00	14.00	13.00	14.00	14.00	15.00	16.00	15.00	156.00
						COSTEO S/	890.00	950.00	870.00	950.00	990.00	990.00	769.00	840.00	880.00	950.00	805.00	678.00	10,562.00
					2025	FISICO	10.00	10.00	12.00	11.00	12.00	14.00	13.00	15.00	15.00	15.00	16.00	15.00	158.00
						COSTEO S/	890.00	950.00	870.00	950.00	990.00	990.00	769.00	840.00	880.00	950.00	805.00	678.00	10,562.00
AOI00090200014	CONDUCCIÓN DE PROCESOS DE DEFENSA JUDICIAL DEL ESTADO EN CONTENCIOSO ADMINISTRATIVO	210101 - PUNO	PROCESO	Muy Alta	2023	FISICO	10.00	20.00	20.00	20.00	30.00	20.00	20.00	10.00	10.00	30.00	30.00	30.00	250.00
						COSTEO S/	960.00	780.00	960.00	780.00	690.00	790.00	965.00	780.00	890.00	890.00	960.00	890.00	10,335.00
					2024	FISICO	10.00	20.00	20.00	20.00	30.00	20.00	20.00	10.00	15.00	30.00	30.00	30.00	255.00
						COSTEO S/	960.00	780.00	960.00	780.00	690.00	790.00	965.00	780.00	890.00	890.00	960.00	890.00	10,335.00
					2025	FISICO	10.00	20.00	20.00	20.00	30.00	20.00	20.00	10.00	18.00	30.00	30.00	30.00	258.00
						COSTEO S/	960.00	780.00	960.00	780.00	690.00	790.00	965.00	780.00	890.00	890.00	960.00	890.00	10,335.00
AOI00090200015	CONDUCCIÓN DE PROCESOS DE DEFENSA JUDICIAL DEL ESTADO EN MATERIA PENAL	210101 - PUNO	PROCESO	Muy Alta	2023	FISICO	10.00	10.00	30.00	20.00	20.00	20.00	20.00	30.00	30.00	30.00	20.00	20.00	260.00
						COSTEO S/	950.00	850.00	963.00	780.00	790.00	780.00	790.00	760.00	990.00	980.00	780.00	950.00	10,363.00
					2024	FISICO	10.00	10.00	30.00	20.00	20.00	20.00	25.00	30.00	30.00	30.00	20.00	20.00	265.00
						COSTEO S/	950.00	850.00	963.00	780.00	790.00	780.00	790.00	760.00	990.00	980.00	780.00	950.00	10,363.00
					2025	FISICO	10.00	10.00	30.00	20.00	20.00	20.00	28.00	30.00	30.00	30.00	20.00	20.00	268.00
						COSTEO S/	950.00	850.00	963.00	780.00	790.00	780.00	790.00	760.00	990.00	980.00	780.00	950.00	10,363.00
AOI00090200016	CONDUCCIÓN DE PROCESOS DE DEFENSA JUDICIAL DEL ESTADO EN ARBITRAJE	210101 - PUNO	PROCESO	Muy Alta	2023	FISICO	3.00	2.00	2.00	1.00	1.00	1.00	0.00	1.00	2.00	1.00	1.00	1.00	16.00
						COSTEO S/	9,221.89	8,426.88	8,426.88	8,426.88	8,927.63	8,256.31	8,852.81	8,256.31	8,256.31	8,340.10	8,256.31	9,109.69	102,758.00
					2024	FISICO	3.00	2.00	2.00	1.00	1.00	1.00	1.00	1.00	2.00	1.00	1.00	1.00	17.00
						COSTEO S/	9,221.89	8,426.88	8,426.88	8,426.88	8,927.63	8,256.31	8,852.81	8,256.31	8,256.31	8,340.10	8,256.31	9,109.69	102,758.00
					2025	FISICO	3.00	2.00	2.00	1.00	1.00	2.00	1.00	1.00	2.00	1.00	1.00	1.00	18.00
						COSTEO S/	9,221.89	8,426.88	8,426.88	8,426.88	8,927.63	8,256.31	8,852.81	8,256.31	8,256.31	8,340.10	8,256.31	9,109.69	102,758.00

GOBIERNO REGIONAL PUNO - Gerencia Regional de Planeamiento, Presupuesto y A.T. - VºBº

GOBIERNO REGIONAL PUNO - Sub Gerencia de Planeamiento e Informática - VISADO

AOI00090200655	CONDUCCIÓN DE PROCESOS DE DEFENSA JUDICIAL DEL ESTADO EN MATERIA LABORAL	210101 - PUNO	PROCESO	Muy Alta	2023	FISICO	10.00	10.00	10.00	20.00	30.00	30.00	30.00	20.00	20.00	30.00	30.00	30.00	270.00
						COSTEO S/	860.00	936.00	865.00	789.00	689.00	926.00	890.00	635.00	789.00	892.00	975.00	989.00	10,235.00
					2024	FISICO	10.00	10.00	10.00	20.00	30.00	30.00	30.00	20.00	22.00	30.00	30.00	30.00	272.00
						COSTEO S/	860.00	936.00	865.00	789.00	689.00	926.00	890.00	635.00	789.00	892.00	975.00	989.00	10,235.00
					2025	FISICO	10.00	10.00	10.00	20.00	30.00	30.00	30.00	20.00	25.00	30.00	30.00	30.00	275.00
						COSTEO S/	860.00	936.00	865.00	789.00	689.00	926.00	890.00	635.00	789.00	892.00	975.00	989.00	10,235.00

COSTEO TOTAL AÑO 2023 S/	154,939.00
COSTEO TOTAL AÑO 2024 S/	154,939.00
COSTEO TOTAL AÑO 2025 S/	154,939.00

U.M. = Unidad de Medida

FIRMA

GOBIERNO REGIONAL PUNO - Gerencia Regional de Planeamiento, Presupuesto y A.T. - VºBº

GOBIERNO REGIONAL PUNO - Sub Gerencia de Estadística e Informática - VISADO

Anexo B-4
PLAN OPERATIVO INSTITUCIONAL MULTIANUAL CON PROGRAMACIÓN FÍSICA Y COSTEO (Elaborado)
Año : 2023 - 2025

Periodo POI Multianual	2023 - 2025
Nivel de Gobierno	R - GOBIERNOS REGIONALES
Sector	99 - GOBIERNOS REGIONALES
Pliego	458 - GOBIERNO REGIONAL DEL DEPARTAMENTO DE PUNO
Unidad Ejecutora	000902 - REGION PUNO-SEDE CENTRAL

CENTRO DE COSTO: 01.14.03 - OFICINA REGIONAL DE GESTIÓN DEL RIESGO DE DESASTRES Y SEGURIDAD

OEI.13 - REDUCIR LA VULNERABILIDAD ANTE EL RIESGO DE DESASTRES NATURALES Y ANTRÓPICOS

AEI.13.01 - CAPACIDAD INSTALADA PARA LA PREPARACIÓN Y RESPUESTA FRENTE A EMERGENCIAS Y DESASTRES EN LA REGIÓN PUNO

CODIGO	ACTIVIDAD OPERATIVA	UBIGEO	U.M.	PRIORIDAD	PERIODO MULTIANUAL	META	PROGRAMACION MENSUAL 01	02	03	04	05	06	07	08	09	10	11	12	TOTAL ANUAL
AOI00090200556	ADMINISTRACION Y ALMACENAMIENTO DE KITS PARA LA ASISTENCIA FRENTE A EMERGENCIAS Y DESASTRES	210101 - PUNO	KIT	Muy Alta	2023	FISICO	0.00	0.00	0.00	150.00	0.00	200.00	0.00	110.00	0.00	0.00	0.00	0.00	460.00
						COSTEO S/	4,500.00	4,500.00	5,000.00	360,813.33	8,861.00	360,813.33	8,861.00	360,813.34	8,861.00	8,861.00	8,861.00	8,861.00	1,149,606.00
					2024	FISICO	0.00	0.00	0.00	150.00	0.00	200.00	0.00	110.00	0.00	0.00	0.00	0.00	460.00
						COSTEO S/	4,500.00	4,500.00	5,000.00	360,813.33	8,861.00	360,813.33	8,861.00	360,813.34	8,861.00	8,861.00	8,861.00	8,861.00	1,149,606.00
					2025	FISICO	0.00	0.00	0.00	150.00	0.00	200.00	0.00	110.00	0.00	0.00	0.00	0.00	460.00
						COSTEO S/	4,500.00	4,500.00	5,000.00	360,813.33	8,861.00	360,813.33	8,861.00	360,813.34	8,861.00	8,861.00	8,861.00	8,861.00	1,149,606.00
AOI00090200557	DESARROLLO DE LOS CENTROS Y ESPACIOS DE MONITOREO DE EMERGENCIAS Y DESASTRES	210100 -	REPORTE	Muy Alta	2023	FISICO	1.00	1.00	1.00	1.00	1.00	1.00	1.00	1.00	1.00	1.00	1.00	1.00	12.00
						COSTEO S/	59,526.00	59,526.00	59,526.00	59,526.00	59,526.00	59,526.00	59,526.00	59,526.00	59,526.00	59,526.00	59,526.00	59,526.00	714,312.00
					2024	FISICO	1.00	1.00	1.00	1.00	1.00	1.00	1.00	1.00	1.00	1.00	1.00	1.00	12.00
						COSTEO S/	59,526.00	59,526.00	59,526.00	59,526.00	59,526.00	59,526.00	59,526.00	59,526.00	59,526.00	59,526.00	59,526.00	59,526.00	714,312.00
					2025	FISICO	1.00	1.00	1.00	1.00	1.00	1.00	1.00	1.00	1.00	1.00	1.00	1.00	12.00
						COSTEO S/	59,526.00	59,526.00	59,526.00	59,526.00	59,526.00	59,526.00	59,526.00	59,526.00	59,526.00	59,526.00	59,526.00	59,526.00	714,312.00

AEI.13.03 - GESTIÓN DEL RIESGO DE DESASTRES Y ADAPTACIÓN AL CAMBIO CLIMÁTICO DE LA POBLACIÓN VULNERABLE

CODIGO	ACTIVIDAD OPERATIVA	UBIGEO	U.M.	PRIORIDAD	PERIODO MULTIANUAL	META	PROGRAMACION MENSUAL 01	02	03	04	05	06	07	08	09	10	11	12	TOTAL ANUAL
AOI00090200560	DESARROLLO DE SIMULACROS EN GESTIÓN REACTIVA	210101 - PUNO	REPORTE	Muy Alta	2023	FISICO	0.00	0.00	0.00	1.00	0.00	1.00	0.00	1.00	0.00	0.00	1.00	0.00	4.00
						COSTEO S/	0.00	0.00	0.00	6,250.00	0.00	6,250.00	0.00	6,250.00	0.00	0.00	6,250.00	0.00	25,000.00
					2024	FISICO	0.00	0.00	0.00	1.00	0.00	1.00	0.00	1.00	0.00	0.00	1.00	0.00	4.00
						COSTEO S/	0.00	0.00	0.00	6,250.00	0.00	6,250.00	0.00	6,250.00	0.00	0.00	6,250.00	0.00	25,000.00
					2025	FISICO	0.00	0.00	0.00	1.00	0.00	1.00	0.00	1.00	0.00	0.00	1.00	0.00	4.00
						COSTEO S/	0.00	0.00	0.00	6,250.00	0.00	6,250.00	0.00	6,250.00	0.00	0.00	6,250.00	0.00	25,000.00
AOI00090200561	IMPLEMENTACIÓN DE BRIGADAS PARA LA ATENCION FRENTE A EMERGENCIAS Y DESASTRES	210100 -	BRIGADA	Muy Alta	2023	FISICO	0.00	0.00	0.00	0.00	1.00	0.00	0.00	0.00	0.00	0.00	0.00	0.00	1.00
						COSTEO S/	0.00	0.00	0.00	0.00	12,500.00	0.00	0.00	12,500.00	0.00	0.00	0.00	0.00	25,000.00
					2024	FISICO	0.00	0.00	0.00	0.00	1.00	0.00	0.00	0.00	0.00	0.00	0.00	0.00	1.00
						COSTEO	0.00	0.00	0.00	0.00	12,500.00	0.00	0.00	12,500.00	0.00	0.00	0.00	0.00	25,000.00

VºBº Gerencia Regional de Planeamiento, Presupuesto y A.T.

VISADO - Sub Gerencia de Planeamiento e Informática

						2025	S/												
							FISICO	0.00	0.00	0.00	0.00	1.00	0.00	0.00	0.00	0.00	0.00	0.00	0.00	1.00
							COSTEO S/	0.00	0.00	0.00	0.00	12,500.00	0.00	0.00	12,500.00	0.00	0.00	0.00	0.00	25,000.00

AEI.13.04 - PRÁCTICAS SEGURAS FRENTE AL RIESGO DE DESASTRES PARA LA RESILIENCIA DE LA POBLACIÓN VULNERABLE

CODIGO	ACTIVIDAD OPERATIVA	UBIGEO	U.M.	PRIORIDAD	PERIODO MULTIANUAL	PROGRAMACION MENSUAL META	01	02	03	04	05	06	07	08	09	10	11	12	TOTAL ANUAL
AOI00090200563	ACCESO A LA INFORMACIÓN Y LA OPERATIVIDAD DEL SISTEMA DE INFORMACIÓN EN GESTION EN RIESGO DE DESASTRES	210101 - PUNO	PERSONA	Muy Alta	2023	FISICO	0.00	0.00	0.00	1.00	0.00	1.00	0.00	2.00	0.00	0.00	0.00	0.00	4.00
						COSTEO S/	0.00	0.00	670.00	670.00	670.00	670.00	670.00	670.00	670.00	670.00	670.00	670.00	6,700.00
					2024	FISICO	0.00	0.00	0.00	1.00	0.00	1.00	0.00	2.00	0.00	0.00	0.00	0.00	4.00
						COSTEO S/	0.00	0.00	670.00	670.00	670.00	670.00	670.00	670.00	670.00	670.00	670.00	670.00	6,700.00
					2025	FISICO	0.00	0.00	0.00	1.00	0.00	1.00	0.00	2.00	0.00	0.00	0.00	0.00	4.00
						COSTEO S/	0.00	0.00	670.00	670.00	670.00	670.00	670.00	670.00	670.00	670.00	670.00	670.00	6,700.00
AOI00090200564	FORMACIÓN Y CAPACITACIÓN EN MATERIA DE GESTIÓN DE RIESGO DE DESASTRES	210100 -	PERSONA	Muy Alta	2023	FISICO	0.00	0.00	0.00	20.00	0.00	20.00	0.00	0.00	10.00	0.00	0.00	0.00	50.00
						COSTEO S/	0.00	0.00	2,250.00	2,250.00	2,250.00	2,250.00	2,250.00	2,250.00	2,250.00	2,250.00	2,250.00	2,250.00	22,500.00
					2024	FISICO	0.00	0.00	0.00	20.00	0.00	20.00	0.00	0.00	10.00	0.00	0.00	0.00	50.00
						COSTEO S/	0.00	0.00	2,250.00	2,250.00	2,250.00	2,250.00	2,250.00	2,250.00	2,250.00	2,250.00	2,250.00	2,250.00	22,500.00
					2025	FISICO	0.00	0.00	0.00	20.00	0.00	20.00	0.00	0.00	10.00	0.00	0.00	0.00	50.00
						COSTEO S/	0.00	0.00	2,250.00	2,250.00	2,250.00	2,250.00	2,250.00	2,250.00	2,250.00	2,250.00	2,250.00	2,250.00	22,500.00
AOI00090200565	DESARROLLO DE CAMPAÑAS COMUNICACIONALES PARA LA GESTIÓN DEL RIESGO DE DESASTRES	210100 -	CAMPAÑA	Muy Alta	2023	FISICO	0.00	0.00	2.00	0.00	0.00	1.00	0.00	1.00	0.00	0.00	0.00	0.00	4.00
						COSTEO S/	0.00	0.00	2,200.00	2,200.00	2,200.00	2,200.00	2,200.00	2,200.00	2,200.00	2,200.00	2,200.00	2,200.00	22,000.00
					2024	FISICO	0.00	0.00	2.00	0.00	0.00	1.00	0.00	1.00	0.00	0.00	0.00	0.00	4.00
						COSTEO S/	0.00	0.00	2,200.00	2,200.00	2,200.00	2,200.00	2,200.00	2,200.00	2,200.00	2,200.00	2,200.00	2,200.00	22,000.00
					2025	FISICO	0.00	0.00	2.00	0.00	0.00	1.00	0.00	1.00	0.00	0.00	0.00	0.00	4.00
						COSTEO S/	0.00	0.00	2,200.00	2,200.00	2,200.00	2,200.00	2,200.00	2,200.00	2,200.00	2,200.00	2,200.00	2,200.00	22,000.00
AOI00090200566	DESARROLLO DE INSTRUMENTOS ESTRATÉGICOS PARA LA GESTIÓN DEL RIESGO DE DESASTRES	210101 - PUNO	INFORME TECNICO	Muy Alta	2023	FISICO	0.00	0.00	0.00	1.00	0.00	0.00	0.00	0.00	1.00	0.00	0.00	0.00	2.00
						COSTEO S/	0.00	0.00	0.00	6,370.00	0.00	0.00	0.00	0.00	6,370.00	0.00	0.00	0.00	12,740.00
					2024	FISICO	0.00	0.00	0.00	1.00	0.00	0.00	0.00	0.00	1.00	0.00	0.00	0.00	2.00
						COSTEO S/	0.00	0.00	0.00	6,370.00	0.00	0.00	0.00	0.00	6,370.00	0.00	0.00	0.00	12,740.00
					2025	FISICO	0.00	0.00	0.00	1.00	0.00	0.00	0.00	0.00	1.00	0.00	0.00	0.00	2.00
						COSTEO S/	0.00	0.00	0.00	6,370.00	0.00	0.00	0.00	0.00	6,370.00	0.00	0.00	0.00	12,740.00

COSTEO TOTAL AÑO 2023 S/	1,977,858.00
COSTEO TOTAL AÑO 2024 S/	1,977,858.00
COSTEO TOTAL AÑO 2025 S/	1,977,858.00

U.M. = Unidad de Medida

GOBIERNO REGIONAL PUNO Vo.Bo. Gerencia Regional de Planeamiento, Presupuesto y A.T. PUNO

GOBIERNO REGIONAL PUNO - Sub Gerencia de Planeamiento e Informática - VISADO

Anexo B-4
PLAN OPERATIVO INSTITUCIONAL MULTIANUAL CON PROGRAMACIÓN FÍSICA Y COSTEO (Elaborado)
Año : 2023 - 2025

Periodo POI Multianual	2023 - 2025
Nivel de Gobierno	R - GOBIERNOS REGIONALES
Sector	99 - GOBIERNOS REGIONALES
Pliego	458 - GOBIERNO REGIONAL DEL DEPARTAMENTO DE PUNO
Unidad Ejecutora	000902 - REGION PUNO-SEDE CENTRAL

CENTRO DE COSTO: 01.05 - OFICINA DE COMUNICACIONES Y RELACIONES PUBLICAS

OEI.03 - FORTALECER LA GESTIÓN INSTITUCIONAL

AEI.03.02 - CONECTIVIDAD INSTITUCIONAL FORTALECIDA EN LAS ENTIDADES PÚBLICAS

CODIGO	ACTIVIDAD OPERATIVA	UBIGEO	U.M.	PRIORIDAD	PERIODO MULTIANUAL	PROGRAMACION MENSUAL												TOTAL ANUAL
						META	01	02	03	04	05	06	07	08	09	10	11	12	
AOI00090200017	ELABORACIÓN DE INFORMACIÓN ACTUALIZADA Y DIFUSIÓN INSTITUCIONAL	210101 - PUNO	INFORME TECNICO	Muy Alta	2023	FISICO	1.00	1.00	1.00	1.00	1.00	1.00	1.00	1.00	1.00	1.00	1.00	1.00	12.00
						COSTEO S/	27,305.06	33,584.06	26,775.86	26,754.86	34,365.26	28,635.41	33,387.71	30,050.81	30,507.54	31,501.91	41,281.61	33,391.91	377,542.00
					2024	FISICO	1.00	1.00	1.00	1.00	1.00	1.00	1.00	1.00	1.00	1.00	1.00	1.00	12.00
						COSTEO S/	27,305.06	33,584.06	26,775.86	26,754.86	34,365.26	28,635.41	33,387.71	30,050.81	30,507.54	31,501.91	41,281.61	33,391.91	377,542.00
					2025	FISICO	1.00	1.00	1.00	1.00	1.00	1.00	1.00	1.00	1.00	1.00	1.00	1.00	12.00
						COSTEO S/	27,305.06	33,584.06	26,775.86	26,754.86	34,365.26	28,635.41	33,387.71	30,050.81	30,507.54	31,501.91	41,281.61	33,391.91	377,542.00
AOI00090200019	EDICIÓN DE PROGRAMAS DE RADIO Y TV INSTITUCIONAL	210101 - PUNO	EDICION REALIZADA	Muy Alta	2023	FISICO	6.00	6.00	7.00	7.00	8.00	8.00	7.00	7.00	7.00	7.00	5.00	5.00	80.00
						COSTEO S/	2,835.00	2,751.00	13,681.50	2,299.50	3,097.50	13,689.90	2,436.00	2,394.00	13,660.50	3,139.50	2,473.80	13,639.50	76,097.70
					2024	FISICO	6.00	6.00	7.00	7.00	8.00	8.00	7.00	7.00	8.00	7.00	5.00	6.00	82.00
						COSTEO S/	2,835.00	2,751.00	13,681.50	2,299.50	3,097.50	13,689.90	2,436.00	2,394.00	13,660.50	3,139.50	2,473.80	13,639.50	76,097.70
					2025	FISICO	6.00	6.00	7.00	7.00	8.00	8.00	7.00	7.00	8.00	7.00	5.00	6.00	82.00
						COSTEO S/	2,835.00	2,751.00	13,681.50	2,299.50	3,097.50	13,689.90	2,436.00	2,394.00	13,660.50	3,139.50	2,473.80	13,639.50	76,097.70
AOI00090200020	SISTEMATIZACIÓN DE LA GESTIÓN DOCUMENTARIA INSTITUCIONAL	210101 - PUNO	INFORME TECNICO	Muy Alta	2023	FISICO	1.00	1.00	1.00	1.00	1.00	1.00	1.00	1.00	1.00	1.00	1.00	1.00	12.00
						COSTEO S/	1,107.91	1,016.28	1,685.41	1,758.91	887.41	1,307.41	1,023.91	1,832.41	1,055.41	1,076.41	1,244.41	1,926.91	15,922.79
					2024	FISICO	1.00	1.00	1.00	1.00	1.00	1.00	1.00	1.00	1.00	1.00	1.00	1.00	12.00
						COSTEO S/	1,107.91	1,016.28	1,685.41	1,758.91	887.41	1,307.41	1,023.91	1,832.41	1,055.41	1,076.41	1,244.41	1,926.91	15,922.79
					2025	FISICO	1.00	1.00	1.00	1.00	1.00	1.00	1.00	1.00	1.00	1.00	1.00	1.00	12.00
						COSTEO S/	1,107.91	1,016.28	1,685.41	1,758.91	887.41	1,307.41	1,023.91	1,832.41	1,055.41	1,076.41	1,244.41	1,926.91	15,922.79
AOI00090200021	SISTEMATIZACIÓN BIBLIOGRÁFICA INSTITUCIONAL	210101 - PUNO	INFORME TECNICO	Muy Alta	2023	FISICO	1.00	1.00	1.00	1.00	1.00	1.00	1.00	1.00	1.00	1.00	1.00	1.00	12.00
						COSTEO S/	393.91	309.91	530.41	372.91	89.41	887.41	708.91	76.00	656.41	47.41	803.41	89.41	4,965.51
					2024	FISICO	1.00	1.00	1.00	1.00	1.00	1.00	1.00	1.00	1.00	1.00	1.00	1.00	12.00
						COSTEO S/	393.91	309.91	530.41	372.91	89.41	887.41	708.91	76.00	656.41	47.41	803.41	89.41	4,965.51
					2025	FISICO	1.00	1.00	1.00	1.00	1.00	1.00	1.00	1.00	1.00	1.00	1.00	1.00	12.00
						COSTEO S/	393.91	309.91	530.41	372.91	89.41	887.41	708.91	76.00	656.41	47.41	803.41	89.41	4,965.51
AOI00090200022	ACTUALIZACIÓN DEL PORTAL DE TRANSPARENCIA ESTÁNDAR	210101 - PUNO	INFORME TECNICO	Muy Alta	2023	FISICO	1.00	1.00	1.00	1.00	1.00	1.00	1.00	1.00	1.00	1.00	1.00	1.00	12.00
						COSTEO S/	1,260.00	1,249.50	2,089.50	2,079.00	2,247.00	3,013.50	2,614.50	3,118.50	2,047.50	2,226.00	2,152.50	2,320.50	26,418.00
					2024	FISICO	1.00	1.00	1.00	1.00	1.00	1.00	1.00	1.00	1.00	1.00	1.00	1.00	12.00
						COSTEO S/	1,260.00	1,249.50	2,089.50	2,079.00	2,247.00	3,013.50	2,614.50	3,118.50	2,047.50	2,226.00	2,152.50	2,320.50	26,418.00
					2025	FISICO	1.00	1.00	1.00	1.00	1.00	1.00	1.00	1.00	1.00	1.00	1.00	1.00	12.00
						COSTEO S/	1,260.00	1,249.50	2,089.50	2,079.00	2,247.00	3,013.50	2,614.50	3,118.50	2,047.50	2,226.00	2,152.50	2,320.50	26,418.00

GOBIERNO REGIONAL PUNO - Gerencia Regional de Planeamiento, Presupuesto y A.T. - V°B°

GOBIERNO REGIONAL PUNO - Sub Gerencia de Planeamiento e Informática - VISADO

COSTEO TOTAL AÑO 2023 S/	500,946.00
COSTEO TOTAL AÑO 2024 S/	500,946.00
COSTEO TOTAL AÑO 2025 S/	500,946.00

U.M. = Unidad de Medida

FIRMA

GOBIERNO REGIONAL V°B° Gerencia Regional de Planeamiento, Presupuesto y A.T.

GOBIERNO REGIONAL PUNO - VISADO - Sub Gerencia de Planeamiento e Informática

Anexo B-4
PLAN OPERATIVO INSTITUCIONAL MULTIANUAL CON PROGRAMACIÓN FÍSICA Y COSTEO (Elaborado)
Año : 2023 - 2025

Periodo POI Multianual	2023 - 2025
Nivel de Gobierno	R - GOBIERNOS REGIONALES
Sector	99 - GOBIERNOS REGIONALES
Pliego	458 - GOBIERNO REGIONAL DEL DEPARTAMENTO DE PUNO
Unidad Ejecutora	000902 - REGION PUNO-SEDE CENTRAL

CENTRO DE COSTO: 01.07 - OFICINA REGIONAL DE ASESORÍA JURÍDICA

OEI.03 - FORTALECER LA GESTIÓN INSTITUCIONAL

AEI.03.11 - RECURSOS Y BIENES GESTIONADOS EN FORMA OPORTUNA DE GOREPUNO

CODIGO	ACTIVIDAD OPERATIVA	UBIGEO	U.M.	PRIORIDAD	PERIODO MULTIANUAL	META	PROGRAMACION MENSUAL 01	02	03	04	05	06	07	08	09	10	11	12	TOTAL ANUAL
AOI00090200023	ELABORACIÓN DE RESOLUCIONES INSTITUCIONALES	210101 - PUNO	RESOLUCION	Muy Alta	2023	FISICO	83.00	83.00	83.00	83.00	83.00	83.00	83.00	83.00	83.00	83.00	83.00	87.00	1,000.00
						COSTEO S/	21,607.08	21,607.08	21,607.08	21,607.08	21,607.08	21,607.08	21,607.08	21,607.08	21,607.08	21,607.08	21,607.08	21,607.12	259,285.00
					2024	FISICO	83.00	83.00	83.00	83.00	83.00	83.00	83.00	83.00	83.00	83.00	83.00	87.00	1,000.00
						COSTEO S/	21,607.08	21,607.08	21,607.08	21,607.08	21,607.08	21,607.08	21,607.08	21,607.08	21,607.08	21,607.08	21,607.08	21,607.12	259,285.00
					2025	FISICO	83.00	83.00	83.00	83.00	83.00	83.00	83.00	83.00	83.00	83.00	83.00	87.00	1,000.00
						COSTEO S/	21,607.08	21,607.08	21,607.08	21,607.08	21,607.08	21,607.08	21,607.08	21,607.08	21,607.08	21,607.08	21,607.08	21,607.12	259,285.00
AOI00090200523	ELABORACIÓN DE INFORMES Y OPINIONES LEGALES	210101 - PUNO	INFORME TECNICO	Muy Alta	2023	FISICO	83.00	83.00	83.00	83.00	83.00	83.00	83.00	83.00	83.00	83.00	83.00	87.00	1,000.00
						COSTEO S/	7,235.25	7,235.25	7,235.25	7,235.25	7,235.25	7,235.25	7,235.25	7,235.25	7,235.25	7,235.25	7,235.25	7,235.25	86,823.00
					2024	FISICO	83.00	83.00	83.00	83.00	83.00	83.00	83.00	83.00	83.00	83.00	83.00	87.00	1,000.00
						COSTEO S/	7,235.25	7,235.25	7,235.25	7,235.25	7,235.25	7,235.25	7,235.25	7,235.25	7,235.25	7,235.25	7,235.25	7,235.25	86,823.00
					2025	FISICO	83.00	83.00	83.00	83.00	83.00	83.00	83.00	83.00	83.00	83.00	83.00	87.00	1,000.00
						COSTEO S/	7,235.25	7,235.25	7,235.25	7,235.25	7,235.25	7,235.25	7,235.25	7,235.25	7,235.25	7,235.25	7,235.25	7,235.25	86,823.00

COSTEO TOTAL AÑO 2023 S/	346,108.00
COSTEO TOTAL AÑO 2024 S/	346,108.00
COSTEO TOTAL AÑO 2025 S/	346,108.00

U.M. = Unidad de Medida

FIRMA

GOBIERNO REGIONAL PUNO Vº Bº Gerencia Regional de Planeamiento, Presupuesto y A.T. PUNO

GOBIERNO REGIONAL PUNO VISADO Sub Gerencia de Planeamiento e Informática

Anexo B-4
PLAN OPERATIVO INSTITUCIONAL MULTIANUAL CON PROGRAMACIÓN FÍSICA Y COSTEO (Elaborado)
Año : 2023 - 2025

Periodo POI Multianual	2023 - 2025
Nivel de Gobierno	R - GOBIERNOS REGIONALES
Sector	99 - GOBIERNOS REGIONALES
Pliego	458 - GOBIERNO REGIONAL DEL DEPARTAMENTO DE PUNO
Unidad Ejecutora	000902 - REGION PUNO-SEDE CENTRAL

CENTRO DE COSTO: 01.08.01 - GERENCIA REGIONAL DE PLANEAMIENTO, PRESUPUESTO Y ACONDICIONAMIENTO TERRITORIAL

OEI.03 - FORTALECER LA GESTIÓN INSTITUCIONAL

AEI.03.04 - INSTRUMENTOS DE GESTIÓN IMPLEMENTADOS EN LAS DEPENDENCIAS DEL GOBIERNO REGIONAL

CODIGO	ACTIVIDAD OPERATIVA	UBIGEO	U.M.	PRIORIDAD	PERIODO MULTIANUAL	PROGRAMACION MENSUAL													TOTAL ANUAL
						META	01	02	03	04	05	06	07	08	09	10	11	12	
AOI00090200024	MONITOREO EN EL PROCESO DE PLANEAMIENTO ESTRATÉGICO Y OPERATIVO, PROGRAMACIÓN DE INVERSIONES, PRESUPUESTO, MODERNIZACIÓN Y DESARROLLO INSTITUCIONAL, DEMARCACIÓN Y ORDENAMIENTO TERRITORIAL	210101 - PUNO	MONITOREO	Muy Alta	2023	FISICO	1.00	1.00	1.00	1.00	1.00	1.00	1.00	1.00	1.00	1.00	1.00	1.00	12.00
						COSTEO S/	33,583.85	33,583.85	33,583.85	33,583.85	33,583.85	33,583.85	33,583.85	33,583.85	33,583.85	33,583.85	33,583.85	33,583.86	403,006.21
					2024	FISICO	1.00	1.00	1.00	1.00	1.00	1.00	1.00	1.00	1.00	1.00	1.00	1.00	12.00
						COSTEO S/	33,583.85	33,583.85	33,583.85	33,583.85	33,583.85	33,583.85	33,583.85	33,583.85	33,583.85	33,583.85	33,583.85	33,583.86	403,006.21
					2025	FISICO	1.00	1.00	1.00	1.00	1.00	1.00	1.00	1.00	1.00	1.00	1.00	1.00	12.00
						COSTEO S/	33,583.85	33,583.85	33,583.85	33,583.85	33,583.85	33,583.85	33,583.85	33,583.85	33,583.85	33,583.85	33,583.85	33,583.86	403,006.21
AOI00090200535	ATENCIÓN CON RECURSOS FINANCIEROS Y LOGÍSTICOS EN APOYO A LAS DIFERENTES OFICINAS EN EL CUMPLIMIENTO DE SUS FUNCIONES	210101 - PUNO	ATENCION	Muy Alta	2023	FISICO	1.00	1.00	1.00	1.00	1.00	1.00	1.00	1.00	1.00	1.00	1.00	1.00	12.00
						COSTEO S/	452,892.58	452,892.58	452,892.58	452,892.58	452,892.58	452,892.58	452,892.58	452,892.58	452,892.58	452,892.58	452,892.58	452,892.62	5,434,711.00
					2024	FISICO	1.00	1.00	1.00	1.00	1.00	1.00	1.00	1.00	1.00	1.00	1.00	1.00	12.00
						COSTEO S/	452,892.58	452,892.58	452,892.58	452,892.58	452,892.58	452,892.58	452,892.58	452,892.58	452,892.58	452,892.58	452,892.58	452,892.62	5,434,711.00
					2025	FISICO	1.00	1.00	1.00	1.00	1.00	1.00	1.00	1.00	1.00	1.00	1.00	1.00	12.00
						COSTEO S/	452,892.58	452,892.58	452,892.58	452,892.58	452,892.58	452,892.58	452,892.58	452,892.58	452,892.58	452,892.58	452,892.58	452,892.62	5,434,711.00
AOI00090200797	ACCIÓN DE RESERVA DE CONTINGENCIA INSTITUCIONAL	210101 - PUNO	ACCION	Muy Alta	2023	FISICO	1.00	0.00	0.00	1.00	0.00	0.00	0.00	0.00	0.00	0.00	0.00	0.00	2.00
						COSTEO S/	222,972.38	222,972.42	222,972.42	222,972.42	222,972.42	222,972.42	222,972.42	222,972.42	222,972.42	222,972.42	222,972.42	222,972.42	2,675,669.00
					2024	FISICO	1.00	0.00	0.00	1.00	0.00	0.00	0.00	0.00	0.00	0.00	0.00	0.00	2.00
						COSTEO S/	222,972.38	222,972.42	222,972.42	222,972.42	222,972.42	222,972.42	222,972.42	222,972.42	222,972.42	222,972.42	222,972.42	222,972.42	2,675,669.00
					2025	FISICO	1.00	0.00	0.00	1.00	0.00	0.00	0.00	0.00	0.00	0.00	0.00	0.00	2.00
						COSTEO S/	222,972.38	222,972.42	222,972.42	222,972.42	222,972.42	222,972.42	222,972.42	222,972.42	222,972.42	222,972.42	222,972.42	222,972.42	2,675,669.00

GOBIERNO REGIONAL PUNO - Gerencia Regional de Planeamiento, Presupuesto y A.T. - PUNO

GOBIERNO REGIONAL PUNO - VISADO - Sub Gerencia de Planeamiento e Informática

COSTEO TOTAL AÑO 2023 S/	8,513,386.21
COSTEO TOTAL AÑO 2024 S/	8,513,386.21
COSTEO TOTAL AÑO 2025 S/	8,513,386.21

Anexo B-4
PLAN OPERATIVO INSTITUCIONAL MULTIANUAL CON PROGRAMACIÓN FÍSICA Y COSTEO (Elaborado)
Año : 2023 - 2025

Periodo POI Multianual	2023 - 2025
Nivel de Gobierno	R - GOBIERNOS REGIONALES
Sector	99 - GOBIERNOS REGIONALES
Pliego	458 - GOBIERNO REGIONAL DEL DEPARTAMENTO DE PUNO
Unidad Ejecutora	000902 - REGION PUNO-SEDE CENTRAL

CENTRO DE COSTO: 01.08.02 - SUB GERENCIA DE PLANEAMIENTO

OEI.03 - FORTALECER LA GESTIÓN INSTITUCIONAL

AEI.03.04 - INSTRUMENTOS DE GESTIÓN IMPLEMENTADOS EN LAS DEPENDENCIAS DEL GOBIERNO REGIONAL

CODIGO	ACTIVIDAD OPERATIVA	UBIGEO	U.M.	PRIORIDAD	PERIODO MULTIANUAL	PROGRAMACION MENSUAL META	01	02	03	04	05	06	07	08	09	10	11	12	TOTAL ANUAL
AOI00090200528	ELABORACIÓN DEL PLAN ANUAL Y PRESUPUESTO PARTICIPATIVO	210101 - PUNO	PLAN	Muy Alta	2023	FISICO	0.00	0.00	0.00	0.00	0.00	0.00	0.10	0.20	0.30	0.50	0.70	1.00	1.00
						COSTEO S/	4.00	3,751.46	3,751.46	3,751.46	3,751.46	3,751.46	4,051.46	3,751.46	3,751.46	3,751.46	3,751.46	4,051.46	41,870.06
					2024	FISICO	0.00	0.00	0.00	0.00	0.00	0.00	0.10	0.20	0.30	0.50	0.70	1.00	1.00
						COSTEO S/	4.00	3,751.46	3,751.46	3,751.46	3,751.46	3,751.46	4,051.46	3,751.46	3,751.46	3,751.46	3,751.46	4,051.46	41,870.06
					2025	FISICO	0.00	0.00	0.00	0.00	0.00	0.00	0.10	0.20	0.30	0.50	0.70	1.00	1.00
						COSTEO S/	4.00	3,751.46	3,751.46	3,751.46	3,751.46	3,751.46	4,051.46	3,751.46	3,751.46	3,751.46	3,751.46	4,051.46	41,870.06
AOI00090200529	ELABORACIÓN DEL PLAN OPERATIVO INSTITUCIONAL DE LA SEDE CENTRAL	210101 - PUNO	PLAN	Muy Alta	2023	FISICO	0.00	0.00	0.00	0.00	0.00	0.00	0.00	0.00	0.10	0.30	0.50	1.00	1.90
						COSTEO S/	0.00	0.00	0.00	0.00	0.00	0.00	0.00	0.00	2,574.85	2,574.85	2,574.85	2,814.85	10,539.40
					2024	FISICO	0.00	0.00	0.00	0.00	0.00	0.00	0.00	0.00	0.10	0.30	0.50	1.00	1.90
						COSTEO S/	0.00	0.00	0.00	0.00	0.00	0.00	0.00	0.00	2,574.85	2,574.85	2,574.85	2,814.85	10,539.40
					2025	FISICO	0.00	0.00	0.00	0.00	0.00	0.00	0.00	0.00	0.10	0.30	0.50	1.00	1.90
						COSTEO S/	0.00	0.00	0.00	0.00	0.00	0.00	0.00	0.00	2,574.85	2,574.85	2,574.85	2,814.85	10,539.40
AOI00090200530	PARTICIPACIÓN EN EL INFORME DE AUDIENCIA PÚBLICA	210101 - PUNO	INFORME	Muy Alta	2023	FISICO	0.00	0.00	0.00	0.00	0.00	0.00	0.00	0.00	0.00	0.00	0.00	2.00	2.00
						COSTEO S/	0.00	0.00	0.00	0.00	0.00	0.00	4,407.90	3,649.08	3,649.08	3,649.08	3,649.08	4,407.90	23,412.12
					2024	FISICO	0.00	0.00	0.00	0.00	0.00	0.00	0.00	0.00	0.00	0.00	0.00	2.00	2.00
						COSTEO S/	0.00	0.00	0.00	0.00	0.00	0.00	4,407.90	3,649.08	3,649.08	3,649.08	3,649.08	4,407.90	23,412.12
					2025	FISICO	0.00	0.00	0.00	0.00	0.00	0.00	0.00	0.00	0.00	0.00	0.00	2.00	2.00
						COSTEO S/	0.00	0.00	0.00	0.00	0.00	0.00	4,407.90	3,649.08	3,649.08	3,649.08	3,649.08	4,407.90	23,412.12
AOI00090200531	SEGUIMIENTO MENSUAL Y REPORTE ANUAL - SEMESTRAL DEL PLAN OPERATIVO INSTITUCIONAL DE LA SEDE CENTRAL	210101 - PUNO	MONITOREO	Muy Alta	2023	FISICO	1.00	1.00	2.00	1.00	1.00	1.00	2.00	1.00	1.00	1.00	1.00	1.00	14.00
						COSTEO S/	723.71	643.71	643.71	643.71	643.71	643.71	703.71	643.71	643.71	643.71	643.71	703.71	7,924.52
					2024	FISICO	1.00	1.00	1.00	1.00	1.00	1.00	2.00	1.00	1.00	1.00	1.00	1.00	13.00
						COSTEO S/	723.71	643.71	643.71	643.71	643.71	643.71	703.71	643.71	643.71	643.71	643.71	703.71	7,924.52
					2025	FISICO	1.00	1.00	1.00	1.00	1.00	1.00	2.00	1.00	1.00	1.00	1.00	1.00	13.00
						COSTEO S/	723.71	643.71	643.71	643.71	643.71	643.71	703.71	643.71	643.71	643.71	643.71	703.71	7,924.52
AOI00090200532	REALIZACIÓN DE TALLERES DEL PROCESO DE PRESUPUESTO PARTICIPATIVO MULTIANUAL	210101 - PUNO	TALLER	Muy Alta	2023	FISICO	0.00	3.00	0.00	0.00	0.00	0.00	0.00	0.00	0.00	0.00	0.00	0.00	3.00
						COSTEO S/	4,049.08	3,649.08	3,649.08	3,649.08	3,649.08	3,649.08	0.00	0.00	0.00	0.00	0.00	0.00	22,294.48
					2024	FISICO	0.00	3.00	0.00	0.00	0.00	0.00	0.00	0.00	0.00	0.00	0.00	0.00	3.00
						COSTEO S/	4,049.08	3,649.08	3,649.08	3,649.08	3,649.08	3,649.08	0.00	0.00	0.00	0.00	0.00	0.00	22,294.48
					2025	FISICO	0.00	3.00	0.00	0.00	0.00	0.00	0.00	0.00	0.00	0.00	0.00	0.00	3.00
						COSTEO S/	4,049.08	3,649.08	3,649.08	3,649.08	3,649.08	3,649.08	0.00	0.00	0.00	0.00	0.00	0.00	22,294.48

GOBIERNO REGIONAL PUNO - Gerencia Regional de Planeamiento, Presupuesto y A.T. VºBº

GOBIERNO REGIONAL PUNO - Sub Gerencia de Planeamiento e Informática VISADO

AOI00090200533	ELABORACIÓN DEL PLAN OPERATIVO MULTIANUAL DE LA SEDE CENTRAL	210101 - PUNO	PLAN	Muy Alta	2023	FISICO	0.00	0.00	0.30	1.00	0.00	0.00	0.00	0.00	0.00	0.00	0.00	0.00	1.00
						COSTEO S/	0.00	0.00	1,544.91	1,544.91	0.00	0.00	0.00	0.00	0.00	0.00	0.00	0.00	3,089.82
					2024	FISICO	0.00	0.00	0.30	1.00	0.00	0.00	0.00	0.00	0.00	0.00	0.00	0.00	1.00
						COSTEO S/	0.00	0.00	1,544.91	1,544.91	0.00	0.00	0.00	0.00	0.00	0.00	0.00	0.00	3,089.82
					2025	FISICO	0.00	0.00	0.30	1.00	0.00	0.00	0.00	0.00	0.00	0.00	0.00	0.00	1.00
						COSTEO S/	0.00	0.00	1,544.91	1,544.91	0.00	0.00	0.00	0.00	0.00	0.00	0.00	0.00	3,089.82
AOI00090200643	EVALUACIÓN SEMESTRAL DEL PLAN OPERATIVO INSTITUCIONAL DE LA SEDE CENTRAL	210101 - PUNO	EVALUACION	Muy Alta	2023	FISICO	0.00	0.00	0.00	0.00	0.05	0.10	0.60	1.00	0.00	0.00	0.00	0.00	1.00
						COSTEO S/	0.00	0.00	0.00	0.00	1,287.43	1,287.43	1,407.42	1,287.43	0.00	0.00	0.00	0.00	5,269.71
					2024	FISICO	0.00	0.00	0.00	0.00	0.05	0.10	0.60	1.00	0.00	0.00	0.00	0.00	1.00
						COSTEO S/	0.00	0.00	0.00	0.00	1,287.43	1,287.43	1,407.42	1,287.43	0.00	0.00	0.00	0.00	5,269.71
					2025	FISICO	0.00	0.00	0.00	0.00	0.05	0.10	0.60	1.00	0.00	0.00	0.00	0.00	1.00
						COSTEO S/	0.00	0.00	0.00	0.00	1,287.43	1,287.43	1,407.42	1,287.43	0.00	0.00	0.00	0.00	5,269.71
AOI00090200644	EVALUACIÓN DEL PLAN DE DESARROLLO REGIONAL CONCERTADO PUNO AL 2030	210101 - PUNO	EVALUACION	Muy Alta	2023	FISICO	0.00	0.00	0.00	0.00	0.00	0.40	0.60	0.80	0.90	1.00	0.00	0.00	1.00
						COSTEO S/	0.00	0.00	0.00	0.00	0.00	8,513.16	7,713.16	7,713.16	7,713.16	7,713.16	0.00	0.00	39,365.80
					2024	FISICO	0.00	0.00	0.00	0.00	0.00	0.40	0.60	0.80	0.90	1.00	0.00	0.00	1.00
						COSTEO S/	0.00	0.00	0.00	0.00	0.00	8,513.16	7,713.16	7,713.16	7,713.16	7,713.16	0.00	0.00	39,365.80
					2025	FISICO	0.00	0.00	0.00	0.00	0.00	0.40	0.60	0.80	0.90	1.00	0.00	0.00	1.00
						COSTEO S/	0.00	0.00	0.00	0.00	0.00	8,513.16	7,713.16	7,713.16	7,713.16	7,713.16	0.00	0.00	39,365.80
AOI00090200658	EVALUACIÓN ANUAL DEL PLAN OPERATIVO INSTITUCIONAL DE LA SEDE CENTRAL	210101 - PUNO	EVALUACION	Muy Alta	2023	FISICO	0.00	0.00	0.50	1.00	0.00	0.00	0.00	0.00	0.00	0.00	0.00	0.00	1.00
						COSTEO S/	0.00	0.00	514.97	514.97	0.00	0.00	0.00	0.00	0.00	0.00	0.00	0.00	1,029.94
					2024	FISICO	0.00	0.00	0.50	1.00	0.00	0.00	0.00	0.00	0.00	0.00	0.00	0.00	1.00
						COSTEO S/	0.00	0.00	514.97	514.97	0.00	0.00	0.00	0.00	0.00	0.00	0.00	0.00	1,029.94
					2025	FISICO	0.00	0.00	0.50	1.00	0.00	0.00	0.00	0.00	0.00	0.00	0.00	0.00	1.00
						COSTEO S/	0.00	0.00	514.97	514.97	0.00	0.00	0.00	0.00	0.00	0.00	0.00	0.00	1,029.94
AOI00090200659	EVALUACIÓN ANUAL DE RESULTADOS DEL PLAN ESTRATÉGICO INSTITUCIONAL PEI 2021-2025	210101 - PUNO	EVALUACION	Muy Alta	2023	FISICO	0.00	0.00	0.30	1.00	0.00	0.00	0.00	0.00	0.00	0.00	0.00	0.00	1.00
						COSTEO S/	0.00	0.00	2,894.85	2,574.85	0.00	0.00	0.00	0.00	0.00	0.00	0.00	0.00	5,469.70
					2024	FISICO	0.30	1.00	0.00	0.00	0.00	0.00	0.00	0.00	0.00	0.00	0.00	0.00	1.00
						COSTEO S/	2,894.85	2,574.85	0.00	0.00	0.00	0.00	0.00	0.00	0.00	0.00	0.00	0.00	5,469.70
					2025	FISICO	0.30	1.00	0.00	0.00	0.00	0.00	0.00	0.00	0.00	0.00	0.00	0.00	1.00
						COSTEO S/	2,894.85	2,574.85	0.00	0.00	0.00	0.00	0.00	0.00	0.00	0.00	0.00	0.00	5,469.70
AOI00090200692	EVALUACIÓN SEMESTRAL DEL PLAN OPERATIVO INSTITUCIONAL DEL PLIEGO	210101 - PUNO	EVALUACION	Muy Alta	2023	FISICO	0.00	0.00	0.00	0.00	0.05	0.10	0.60	1.00	0.00	0.00	0.00	0.00	1.00
						COSTEO S/	0.00	0.00	0.00	0.00	1,287.43	1,287.43	1,407.42	1,287.43	0.00	0.00	0.00	0.00	5,269.71
					2024	FISICO	0.00	0.00	0.00	0.00	0.05	0.10	0.60	1.00	0.00	0.00	0.00	0.00	1.00
						COSTEO S/	0.00	0.00	0.00	0.00	1,287.43	1,287.43	1,407.42	1,287.43	0.00	0.00	0.00	0.00	5,269.71
					2025	FISICO	0.00	0.00	0.00	0.00	0.05	0.10	0.60	1.00	0.00	0.00	0.00	0.00	1.00
						COSTEO S/	0.00	0.00	0.00	0.00	1,287.43	1,287.43	1,407.42	1,287.43	0.00	0.00	0.00	0.00	5,269.71
AOI00090200803	EVALUACIÓN ANUAL DEL PLAN OPERATIVO INSTITUCIONAL DEL PLIEGO	210101 - PUNO	EVALUACION	Muy Alta	2023	FISICO	0.00	0.00	0.40	1.00	0.00	0.00	0.00	0.00	0.00	0.00	0.00	0.00	1.00
						COSTEO S/	0.00	0.00	514.97	514.97	0.00	0.00	0.00	0.00	0.00	0.00	0.00	0.00	1,029.94
					2024	FISICO	0.00	0.00	0.40	1.00	0.00	0.00	0.00	0.00	0.00	0.00	0.00	0.00	1.00
						COSTEO S/	0.00	0.00	514.97	514.97	0.00	0.00	0.00	0.00	0.00	0.00	0.00	0.00	1,029.94
					2025	FISICO	0.00	0.00	0.40	1.00	0.00	0.00	0.00	0.00	0.00	0.00	0.00	0.00	1.00
						COSTEO S/	0.00	0.00	514.97	514.97	0.00	0.00	0.00	0.00	0.00	0.00	0.00	0.00	1,029.94

CENTRO DE COSTO: 01.08.02.02 - OFICINA DE TECNOLOGÍAS DE INFORMACIÓN Y COMUNICACIÓN

OEI.03 - FORTALECER LA GESTIÓN INSTITUCIONAL

AEI.03.02 - CONECTIVIDAD INSTITUCIONAL FORTALECIDA EN LAS ENTIDADES PÚBLICAS

CODIGO	ACTIVIDAD OPERATIVA	UBIGEO	U.M.	PRIORIDAD	PERIODO MULTIANUAL	PROGRAMACION MENSUAL												TOTAL ANUAL
						META	01	02	03	04	05	06	07	08	09	10	11	12	
AOI00090200639	SOPORTE Y MANTENIMIENTO PREVENTIVO Y CORRECTIVO DE LOS SISTEMAS INTEGRADOS SIAF, SIGA, SIAL Y PLATAFORMA INFORMÁTICA	210101 - PUNO	ASISTENCIA TECNICA	Muy Alta	2023	FISICO	10.00	20.00	30.00	38.00	35.00	38.00	35.00	38.00	38.00	39.00	39.00	40.00	400.00
						COSTEO S/	3,619.00	3,219.00	3,219.00	3,219.00	3,219.00	3,219.00	3,519.00	3,219.00	3,219.00	3,219.00	3,219.00	3,519.00	39,628.00
					2024	FISICO	10.00	20.00	30.00	38.00	35.00	38.00	35.00	38.00	38.00	39.00	39.00	40.00	400.00
						COSTEO S/	3,619.00	3,219.00	3,219.00	3,219.00	3,219.00	3,219.00	3,519.00	3,219.00	3,219.00	3,219.00	3,219.00	3,519.00	39,628.00
					2025	FISICO	10.00	20.00	30.00	38.00	35.00	38.00	35.00	38.00	38.00	39.00	39.00	40.00	400.00
						COSTEO S/	3,619.00	3,219.00	3,219.00	3,219.00	3,219.00	3,219.00	3,519.00	3,219.00	3,219.00	3,219.00	3,219.00	3,519.00	39,628.00
AOI00090200640	VERIFICACIÓN Y CONFORMIDAD TÉCNICA DE EQUIPOS INFORMÁTICOS NUEVOS	210101 - PUNO	INFORME TECNICO	Muy Alta	2023	FISICO	2.00	3.00	2.00	3.00	2.00	3.00	3.00	3.00	4.00	4.00	4.00	5.00	38.00
						COSTEO S/	3,619.00	3,219.00	3,219.00	3,219.00	3,219.00	3,219.00	3,519.00	3,219.00	3,219.00	3,219.00	3,219.00	3,519.00	39,628.00
					2024	FISICO	2.00	3.00	2.00	3.00	2.00	3.00	3.00	3.00	4.00	4.00	4.00	5.00	38.00
						COSTEO S/	3,619.00	3,219.00	3,219.00	3,219.00	3,219.00	3,219.00	3,519.00	3,219.00	3,219.00	3,219.00	3,219.00	3,519.00	39,628.00
					2025	FISICO	2.00	3.00	2.00	3.00	2.00	3.00	3.00	3.00	4.00	4.00	4.00	5.00	38.00
						COSTEO S/	3,619.00	3,219.00	3,219.00	3,219.00	3,219.00	3,219.00	3,519.00	3,219.00	3,219.00	3,219.00	3,219.00	3,519.00	39,628.00

COSTEO TOTAL AÑO 2023 S/	245,821.20
COSTEO TOTAL AÑO 2024 S/	245,821.20
COSTEO TOTAL AÑO 2025 S/	245,821.20

U.M. = Unidad de Medida

FIRMA

GOBIERNO REGIONAL PUNO - VoBº Gerencia Regional de Planeamiento, Presupuesto y A.T. - PUNO

GOBIERNO REGIONAL PUNO - VISADO - Sub Gerencia de Gestión

Anexo B-4
PLAN OPERATIVO INSTITUCIONAL MULTIANUAL CON PROGRAMACIÓN FÍSICA Y COSTEO (Elaborado)
Año : 2023 - 2025

Periodo POI Multianual	2023 - 2025
Nivel de Gobierno	R - GOBIERNOS REGIONALES
Sector	99 - GOBIERNOS REGIONALES
Pliego	458 - GOBIERNO REGIONAL DEL DEPARTAMENTO DE PUNO
Unidad Ejecutora	000902 - REGION PUNO-SEDE CENTRAL

CENTRO DE COSTO: 01.08.03 - SUB GERENCIA DE PRESUPUESTO

OEI.03 - FORTALECER LA GESTIÓN INSTITUCIONAL

AEI.03.13 - PROCESOS TÉCNICOS DE SISTEMAS ADMINISTRATIVOS IMPLEMENTADOS OPORTUNAMENTE EN GOREPUNO

CODIGO	ACTIVIDAD OPERATIVA	UBIGEO	U.M.	PRIORIDAD	PERIODO MULTIANUAL	PROGRAMACION MENSUAL META	01	02	03	04	05	06	07	08	09	10	11	12	TOTAL ANUAL
AOI00090200031	ELABORACIÓN DEL INFORME DE EJECUCIÓN PRESUPUESTARIA CONTROLADA Y MONITOREADA	210101 - PUNO	INFORME TECNICO	Muy Alta	2023	FISICO	50.00	80.00	80.00	80.00	80.00	80.00	80.00	90.00	90.00	100.00	100.00	120.00	1,030.00
						COSTEO S/	4,200.00	4,200.00	4,200.00	4,200.00	4,200.00	4,200.00	4,200.00	4,200.00	4,400.00	4,500.00	4,500.00	4,500.00	51,500.00
					2024	FISICO	50.00	80.00	80.00	80.00	80.00	80.00	80.00	90.00	90.00	100.00	100.00	120.00	1,030.00
						COSTEO S/	4,200.00	4,200.00	4,200.00	4,200.00	4,200.00	4,200.00	4,200.00	4,200.00	4,400.00	4,500.00	4,500.00	4,500.00	51,500.00
					2025	FISICO	50.00	80.00	80.00	80.00	80.00	80.00	80.00	90.00	90.00	100.00	100.00	120.00	1,030.00
						COSTEO S/	4,200.00	4,200.00	4,200.00	4,200.00	4,200.00	4,200.00	4,200.00	4,200.00	4,400.00	4,500.00	4,500.00	4,500.00	51,500.00
AOI00090200032	ELABORACIÓN DE INFORME DE CONCILIACIÓN DEL MARCO LEGAL Y EJECUCIÓN ANUAL DEL PLIEGO EJERCICIO FISCAL 2021	210101 - PUNO	INFORME TECNICO	Muy Alta	2023	FISICO	0.00	1.00	0.00	0.00	0.00	0.00	0.00	0.00	0.00	0.00	0.00	0.00	1.00
						COSTEO S/	3,600.00	3,600.00	0.00	0.00	0.00	0.00	0.00	0.00	0.00	0.00	0.00	0.00	7,200.00
					2024	FISICO	0.00	1.00	0.00	0.00	0.00	0.00	0.00	0.00	0.00	0.00	0.00	0.00	1.00
						COSTEO S/	3,600.00	3,600.00	0.00	0.00	0.00	0.00	0.00	0.00	0.00	0.00	0.00	0.00	7,200.00
					2025	FISICO	0.00	1.00	0.00	0.00	0.00	0.00	0.00	0.00	0.00	0.00	0.00	0.00	1.00
						COSTEO S/	3,600.00	3,600.00	0.00	0.00	0.00	0.00	0.00	0.00	0.00	0.00	0.00	0.00	7,200.00
AOI00090200033	ELABORACIÓN DE INFORME DE CONCILIACIÓN DEL MARCO LEGAL Y EJECUCIÓN SEMESTRAL DEL PLIEGO EJERCICIO FISCAL 2022	210101 - PUNO	INFORME TECNICO	Muy Alta	2023	FISICO	0.00	0.00	0.00	1.00	0.00	0.00	1.00	0.00	0.00	1.00	0.00	0.00	3.00
						COSTEO S/	3,600.00	3,600.00	3,600.00	3,600.00	3,600.00	3,600.00	3,600.00	3,600.00	3,600.00	3,600.00	0.00	0.00	36,000.00
					2024	FISICO	0.00	0.00	0.00	1.00	0.00	0.00	1.00	0.00	0.00	1.00	0.00	0.00	3.00
						COSTEO S/	3,600.00	3,600.00	3,600.00	3,600.00	3,600.00	3,600.00	3,600.00	3,600.00	3,600.00	3,600.00	0.00	0.00	36,000.00
					2025	FISICO	0.00	0.00	0.00	1.00	0.00	0.00	1.00	0.00	0.00	1.00	0.00	0.00	3.00
						COSTEO S/	3,600.00	3,600.00	3,600.00	3,600.00	3,600.00	3,600.00	3,600.00	3,600.00	3,600.00	3,600.00	0.00	0.00	36,000.00
AOI00090200034	EVALUACIÓN PRESUPUESTAL INSTITUCIONAL ANUAL EJERCICIO FISCAL 2021	210101 - PUNO	INFORME TECNICO	Muy Alta	2023	FISICO	0.00	0.00	0.00	1.00	0.00	0.00	0.00	0.00	0.00	0.00	0.00	0.00	1.00
						COSTEO S/	4,200.00	4,200.00	4,200.00	4,200.00	0.00	0.00	0.00	0.00	0.00	0.00	0.00	0.00	16,800.00
					2024	FISICO	0.00	0.00	0.00	1.00	0.00	0.00	0.00	0.00	0.00	0.00	0.00	0.00	1.00
						COSTEO S/	4,200.00	4,200.00	4,200.00	4,200.00	0.00	0.00	0.00	0.00	0.00	0.00	0.00	0.00	16,800.00
					2025	FISICO	0.00	0.00	0.00	1.00	0.00	0.00	0.00	0.00	0.00	0.00	0.00	0.00	1.00
						COSTEO S/	4,200.00	4,200.00	4,200.00	4,200.00	0.00	0.00	0.00	0.00	0.00	0.00	0.00	0.00	16,800.00
AOI00090200035	SEGUIMIENTO Y ADMINISTRACIÓN POR CATEGORÍAS PRESUPUESTALES	210101 - PUNO	INFORME TECNICO	Muy Alta	2023	FISICO	1.00	1.00	1.00	1.00	1.00	1.00	1.00	1.00	1.00	1.00	1.00	1.00	12.00
						COSTEO S/	3,600.00	3,600.00	3,600.00	3,600.00	3,600.00	3,600.00	3,600.00	3,600.00	3,600.00	3,800.00	3,800.00	3,800.00	43,800.00
					2024	FISICO	1.00	1.00	1.00	1.00	1.00	1.00	1.00	1.00	1.00	1.00	1.00	1.00	12.00
						COSTEO S/	3,600.00	3,600.00	3,600.00	3,600.00	3,600.00	3,600.00	3,600.00	3,600.00	3,600.00	3,800.00	3,800.00	3,800.00	43,800.00
					2025	FISICO	1.00	1.00	1.00	1.00	1.00	1.00	1.00	1.00	1.00	1.00	1.00	1.00	12.00
						COSTEO S/	3,600.00	3,600.00	3,600.00	3,600.00	3,600.00	3,600.00	3,600.00	3,600.00	3,600.00	3,800.00	3,800.00	3,800.00	43,800.00

GOBIERNO REGIONAL PUNO
Gerencia Regional de Planeamiento, Presupuesto y A.T.
VoBo
GOBIERNO REGIONAL PUNO - Sub Gerencia de Planeamiento e Informática
VISADO

AOI00090200036	PROGRAMACIÓN DEL PRESUPUESTO MULTIANUAL DEL GASTO 2023 - 2024 - 2025	210101 - PUNO	DOCUMENTO TECNICO	Muy Alta	2023	FISICO	0.00	0.00	0.00	0.00	0.00	0.00	1.00	0.00	0.00	0.00	0.00	0.00	1.00
						COSTEO S/	3,400.00	3,400.00	3,400.00	3,400.00	3,400.00	3,500.00	3,500.00	0.00	0.00	0.00	0.00	0.00	24,000.00
					2024	FISICO	0.00	0.00	0.00	0.00	0.00	0.00	1.00	0.00	0.00	0.00	0.00	0.00	1.00
						COSTEO S/	3,400.00	3,400.00	3,400.00	3,400.00	3,400.00	3,500.00	3,500.00	0.00	0.00	0.00	0.00	0.00	24,000.00
					2025	FISICO	0.00	0.00	0.00	0.00	0.00	0.00	1.00	0.00	0.00	0.00	0.00	0.00	1.00
						COSTEO S/	3,400.00	3,400.00	3,400.00	3,400.00	3,400.00	3,500.00	3,500.00	0.00	0.00	0.00	0.00	0.00	24,000.00
AOI00090200534	FORMULACIÓN Y APROBACIÓN DEL PRESUPUESTO PÚBLICO EJERCICIO FISCAL 2023	210101 - PUNO	DOCUMENTO TECNICO	Muy Alta	2023	FISICO	0.00	0.00	0.00	0.00	0.00	0.00	0.00	0.00	0.00	0.00	0.00	1.00	1.00
						COSTEO S/	3,000.00	3,000.00	3,000.00	3,000.00	3,000.00	3,000.00	3,200.00	3,200.00	3,200.00	3,200.00	3,200.00	3,200.00	37,200.00
					2024	FISICO	0.00	0.00	0.00	0.00	0.00	0.00	0.00	0.00	0.00	0.00	0.00	1.00	1.00
						COSTEO S/	3,000.00	3,000.00	3,000.00	3,000.00	3,000.00	3,000.00	3,200.00	3,200.00	3,200.00	3,200.00	3,200.00	3,200.00	37,200.00
					2025	FISICO	0.00	0.00	0.00	0.00	0.00	0.00	0.00	0.00	0.00	0.00	0.00	1.00	1.00
						COSTEO S/	3,000.00	3,000.00	3,000.00	3,000.00	3,000.00	3,000.00	3,200.00	3,200.00	3,200.00	3,200.00	3,200.00	3,200.00	37,200.00
AOI00090200798	ELABORACIÓN DE INFORME DE SUSTENTACIÓN PROYECTO PRESUPUESTO GORE - PUNO PARA EL CONGRESO DE LA REPÚBLICA AÑO FISCAL 2023	210101 - PUNO	DOCUMENTO TECNICO	Muy Alta	2023	FISICO	0.00	0.00	0.00	0.00	0.00	0.00	0.00	0.00	0.30	0.70	0.00	0.00	1.00
						COSTEO S/	0.00	0.00	0.00	0.00	0.00	0.00	0.00	0.00	3,200.00	3,200.00	0.00	0.00	6,400.00
					2024	FISICO	0.00	0.00	0.00	0.00	0.00	0.00	0.00	0.00	0.30	0.70	0.00	0.00	1.00
						COSTEO S/	0.00	0.00	0.00	0.00	0.00	0.00	0.00	0.00	3,200.00	3,200.00	0.00	0.00	6,400.00
					2025	FISICO	0.00	0.00	0.00	0.00	0.00	0.00	0.00	0.00	0.30	0.70	0.00	0.00	1.00
						COSTEO S/	0.00	0.00	0.00	0.00	0.00	0.00	0.00	0.00	3,200.00	3,200.00	0.00	0.00	6,400.00
AOI00090200799	ELABORACIÓN DE INFORME DE CRÉDITOS PRESUPUESTARIOS ENTRE PLIEGOS TRANSFERENCIAS DE PARTIDAS (TIPO - 1)	210101 - PUNO	DOCUMENTO TECNICO	Muy Alta	2023	FISICO	0.00	0.00	10.00	0.00	0.00	15.00	0.00	0.00	15.00	0.00	0.00	15.00	55.00
						COSTEO S/	2,400.00	2,400.00	2,400.00	2,400.00	2,400.00	2,400.00	2,600.00	2,600.00	2,600.00	2,600.00	2,600.00	2,600.00	30,000.00
					2024	FISICO	0.00	0.00	10.00	0.00	0.00	15.00	0.00	0.00	15.00	0.00	0.00	18.00	58.00
						COSTEO S/	2,400.00	2,400.00	2,400.00	2,400.00	2,400.00	2,400.00	2,600.00	2,600.00	2,600.00	2,600.00	2,600.00	2,600.00	30,000.00
					2025	FISICO	0.00	0.00	10.00	0.00	0.00	15.00	0.00	0.00	15.00	0.00	0.00	18.00	58.00
						COSTEO S/	2,400.00	2,400.00	2,400.00	2,400.00	2,400.00	2,400.00	2,600.00	2,600.00	2,600.00	2,600.00	2,600.00	2,600.00	30,000.00
AOI00090200800	ELABORACIÓN DE INFORME DE INCORPORACIÓN DE MAYORES RECURSOS PÚBLICOS AL PRESUPUESTO INSTITUCIONAL VÍA CRÉDITO SUPLEMENTARIO (TIPO - 2)	210101 - PUNO	DOCUMENTO TECNICO	Muy Alta	2023	FISICO	0.00	0.00	16.00	0.00	0.00	18.00	0.00	0.00	18.00	0.00	0.00	18.00	70.00
						COSTEO S/	2,400.00	2,400.00	2,400.00	2,400.00	2,400.00	2,400.00	2,600.00	2,600.00	2,600.00	2,600.00	2,600.00	2,600.00	30,000.00
					2024	FISICO	0.00	0.00	16.00	0.00	0.00	18.00	0.00	0.00	18.00	0.00	0.00	18.00	70.00
						COSTEO S/	2,400.00	2,400.00	2,400.00	2,400.00	2,400.00	2,400.00	2,600.00	2,600.00	2,600.00	2,600.00	2,600.00	2,600.00	30,000.00
					2025	FISICO	0.00	0.00	16.00	0.00	0.00	18.00	0.00	0.00	18.00	0.00	0.00	18.00	70.00
						COSTEO S/	2,400.00	2,400.00	2,400.00	2,400.00	2,400.00	2,400.00	2,600.00	2,600.00	2,600.00	2,600.00	2,600.00	2,600.00	30,000.00
AOI00090200810	ELABORACIÓN EN EL MARCO LEGAL INFORMES DE MODIFICACIONES POR CATEGORÍAS PRESUPUESTALES DE GASTO - SEDE PUNO.	210101 - PUNO	DOCUMENTO TECNICO	Muy Alta	2023	FISICO	30.00	40.00	40.00	40.00	40.00	40.00	40.00	40.00	50.00	50.00	55.00	60.00	525.00
						COSTEO S/	3,000.00	3,000.00	3,000.00	3,000.00	3,000.00	3,000.00	3,000.00	3,000.00	3,000.00	3,000.00	3,000.00	3,000.00	36,000.00
					2024	FISICO	30.00	40.00	40.00	40.00	40.00	40.00	40.00	40.00	50.00	50.00	55.00	60.00	525.00
						COSTEO S/	3,000.00	3,000.00	3,000.00	3,000.00	3,000.00	3,000.00	3,000.00	3,000.00	3,000.00	3,000.00	3,000.00	3,000.00	36,000.00
					2025	FISICO	30.00	40.00	40.00	40.00	40.00	40.00	40.00	40.00	50.00	50.00	55.00	60.00	525.00
						COSTEO S/	3,000.00	3,000.00	3,000.00	3,000.00	3,000.00	3,000.00	3,000.00	3,000.00	3,000.00	3,000.00	3,000.00	3,000.00	36,000.00

COSTEO TOTAL AÑO 2023 S/	318,900.00
COSTEO TOTAL AÑO 2024 S/	318,900.00
COSTEO TOTAL AÑO 2025 S/	318,900.00

U.M. = Unidad de Medida

GOBIERNO REGIONAL PUNO — VºBº — Gerencia Regional de Planeamiento, Presupuesto y A.T. — PUNO

GOBIERNO REGIONAL PUNO — VISADO — Sub Gerencia de Estadística e Informática

Anexo B-4
PLAN OPERATIVO INSTITUCIONAL MULTIANUAL CON PROGRAMACIÓN FÍSICA Y COSTEO (Elaborado)
Año : 2023 - 2025

Periodo POI Multianual	2023 - 2025
Nivel de Gobierno	R - GOBIERNOS REGIONALES
Sector	99 - GOBIERNOS REGIONALES
Pliego	458 - GOBIERNO REGIONAL DEL DEPARTAMENTO DE PUNO
Unidad Ejecutora	000902 - REGION PUNO-SEDE CENTRAL

CENTRO DE COSTO: 01.08.04 - SUB GERENCIA DE PROGRAMACION DE INVERSIONES Y COOPERACIÓN TECNICA INTERNACIONAL

OEI.03 - FORTALECER LA GESTIÓN INSTITUCIONAL

AEI.03.04 - INSTRUMENTOS DE GESTIÓN IMPLEMENTADOS EN LAS DEPENDENCIAS DEL GOBIERNO REGIONAL

CODIGO	ACTIVIDAD OPERATIVA	UBIGEO	U.M.	PRIORIDAD	PERIODO MULTIANUAL	META	PROGRAMACION MENSUAL 01	02	03	04	05	06	07	08	09	10	11	12	TOTAL ANUAL
AOI00090200037	ELABORACIÓN / ACTUALIZACIÓN DE LA PROGRAMACIÓN MULTIANUAL DE INVERSIONES - PMI 2023-2025	210101 - PUNO	DOCUMENTO TECNICO	Muy Alta	2023	FISICO	0.00	1.00	0.00	0.00	0.00	0.00	0.00	0.00	1.00	0.00	0.00	1.00	3.00
						COSTEO S/	0.00	1,250.00	0.00	0.00	0.00	0.00	0.00	0.00	1,250.00	0.00	0.00	1,250.00	3,750.00
					2024	FISICO	0.00	1.00	0.00	0.00	0.00	0.00	0.00	0.00	1.00	0.00	0.00	1.00	3.00
						COSTEO S/	0.00	1,250.00	0.00	0.00	0.00	0.00	0.00	0.00	1,250.00	0.00	0.00	1,250.00	3,750.00
					2025	FISICO	0.00	1.00	0.00	0.00	0.00	0.00	0.00	0.00	1.00	0.00	0.00	1.00	3.00
						COSTEO S/	0.00	1,250.00	0.00	0.00	0.00	0.00	0.00	0.00	1,250.00	0.00	0.00	1,250.00	3,750.00
AOI00090200038	COMITE DE SEGUIMIENTO DE INVERSIONES	210101 - PUNO	ACTA	Muy Alta	2023	FISICO	1.00	1.00	1.00	1.00	1.00	1.00	1.00	1.00	1.00	1.00	1.00	1.00	12.00
						COSTEO S/	0.00	600.00	200.00	200.00	200.00	200.00	200.00	200.00	200.00	200.00	200.00	200.00	2,600.00
					2024	FISICO	1.00	1.00	1.00	1.00	1.00	1.00	1.00	1.00	1.00	1.00	1.00	1.00	12.00
						COSTEO S/	0.00	600.00	200.00	200.00	200.00	200.00	200.00	200.00	200.00	200.00	200.00	200.00	2,600.00
					2025	FISICO	1.00	1.00	1.00	1.00	1.00	1.00	1.00	1.00	1.00	1.00	1.00	1.00	12.00
						COSTEO S/	0.00	600.00	200.00	200.00	200.00	200.00	200.00	200.00	200.00	200.00	200.00	200.00	2,600.00
AOI00090200039	SEGUIMIENTO Y MONITOREO DE PROYECTOS EN EJECUCIÓN	210101 - PUNO	INFORME TECNICO	Muy Alta	2023	FISICO	8.00	8.00	8.00	9.00	10.00	10.00	10.00	14.00	15.00	14.00	8.00	6.00	120.00
						COSTEO S/	0.00	0.00	0.00	0.00	0.00	0.00	0.00	0.00	0.00	0.00	0.00	0.00	0.00
					2024	FISICO	8.00	8.00	9.00	10.00	10.00	10.00	10.00	14.00	15.00	14.00	8.00	6.00	122.00
						COSTEO S/	0.00	0.00	0.00	0.00	0.00	0.00	0.00	0.00	0.00	0.00	0.00	0.00	0.00
					2025	FISICO	8.00	8.00	9.00	10.00	10.00	10.00	11.00	14.00	15.00	14.00	8.00	6.00	123.00
						COSTEO S/	0.00	0.00	0.00	0.00	0.00	0.00	0.00	0.00	0.00	0.00	0.00	0.00	0.00
AOI00090200040	OPINIÓN DE MODIFICACIÓN PRESUPUESTARIA ENTRE PROYECTOS DE INVERSIÓN	210101 - PUNO	OPINIONES	Muy Alta	2023	FISICO	3.00	4.00	4.00	10.00	12.00	7.00	9.00	9.00	10.00	8.00	4.00	3.00	83.00
						COSTEO S/	0.00	0.00	0.00	0.00	0.00	0.00	0.00	0.00	0.00	0.00	0.00	0.00	0.00
					2024	FISICO	3.00	4.00	5.00	10.00	12.00	7.00	9.00	9.00	10.00	8.00	4.00	3.00	84.00
						COSTEO S/	0.00	0.00	0.00	0.00	0.00	0.00	0.00	0.00	0.00	0.00	0.00	0.00	0.00
					2025	FISICO	4.00	5.00	6.00	10.00	12.00	6.00	8.00	9.00	10.00	8.00	4.00	3.00	85.00
						COSTEO S/	0.00	0.00	0.00	0.00	0.00	0.00	0.00	0.00	0.00	0.00	0.00	0.00	0.00
AOI00090200041	REASIGNACIÓN DE PROYECTOS DE INVERSIÓN PÚBLICA	210101 - PUNO	INFORME TECNICO	Muy Alta	2023	FISICO	3.00	1.00	4.00	4.00	2.00	2.00	3.00	2.00	3.00	1.00	2.00	0.00	27.00
						COSTEO S/	1,400.00	400.00	1,400.00	1,400.00	1,400.00	1,400.00	1,400.00	1,400.00	1,400.00	1,400.00	1,400.00	0.00	14,400.00
					2024	FISICO	3.00	2.00	3.00	4.00	2.00	3.00	3.00	2.00	3.00	1.00	2.00	0.00	28.00
						COSTEO S/	1,400.00	400.00	1,400.00	1,400.00	1,400.00	1,400.00	1,400.00	1,400.00	1,400.00	1,400.00	1,400.00	0.00	14,400.00
					2025	FISICO	3.00	2.00	3.00	4.00	3.00	3.00	3.00	2.00	3.00	1.00	2.00	0.00	29.00
						COSTEO S/	1,400.00	400.00	1,400.00	1,400.00	1,400.00	1,400.00	1,400.00	1,400.00	1,400.00	1,400.00	1,400.00	0.00	14,400.00

Gerencia Regional de Planeamiento, Presupuesto y A.T. PUNO

GOBIERNO REGIONAL PUNO - Sub Gerencia de Programación e Informática VISADO

AOI00090200042	OPINIONES SOBRE INSCRIPCIÓN O RENOVACIÓN DE ONGS	210101 - PUNO	OPINIONES	Muy Alta	2023	FISICO	1.00	1.00	2.00	1.00	1.00	1.00	0.00	0.00	1.00	0.00	1.00	0.00	9.00
						COSTEO S/	400.00	400.00	400.00	400.00	400.00	400.00	0.00	0.00	400.00	0.00	400.00	0.00	3,200.00
					2024	FISICO	1.00	1.00	2.00	1.00	2.00	1.00	0.00	0.00	1.00	0.00	1.00	0.00	10.00
						COSTEO S/	400.00	400.00	400.00	400.00	400.00	400.00	0.00	0.00	400.00	0.00	400.00	0.00	3,200.00
					2025	FISICO	1.00	1.00	2.00	2.00	2.00	2.00	0.00	0.00	1.00	0.00	1.00	0.00	12.00
						COSTEO S/	400.00	400.00	400.00	400.00	400.00	400.00	0.00	0.00	400.00	0.00	400.00	0.00	3,200.00
AOI00090200654	INCORPORACIÓN DE INVERSIONES NO PREVISTAS	210101 - PUNO	INFORME TECNICO	Muy Alta	2023	FISICO	6.00	8.00	8.00	8.00	8.00	6.00	6.00	4.00	3.00	4.00	2.00	1.00	64.00
						COSTEO S/	800.00	800.00	800.00	800.00	800.00	800.00	800.00	800.00	800.00	800.00	800.00	800.00	9,600.00
					2024	FISICO	6.00	8.00	8.00	8.00	8.00	7.00	7.00	4.00	2.00	4.00	2.00	1.00	65.00
						COSTEO S/	800.00	800.00	800.00	800.00	800.00	800.00	800.00	800.00	800.00	800.00	800.00	800.00	9,600.00
					2025	FISICO	6.00	8.00	8.00	10.00	10.00	6.00	6.00	3.00	2.00	4.00	2.00	1.00	66.00
						COSTEO S/	800.00	800.00	800.00	800.00	800.00	800.00	800.00	800.00	800.00	800.00	800.00	800.00	9,600.00

COSTEO TOTAL AÑO 2023 S/	33,550.00
COSTEO TOTAL AÑO 2024 S/	33,550.00
COSTEO TOTAL AÑO 2025 S/	33,550.00

U.M. = Unidad de Medida

FIRMA

GOBIERNO REGIONAL PUNO - Gerencia Regional de Planeamiento, Presupuesto y A.T. - V°B° - PUNO

GOBIERNO REGIONAL PUNO - VISADO - Sub Gerencia de Informática

Anexo B-4
PLAN OPERATIVO INSTITUCIONAL MULTIANUAL CON PROGRAMACIÓN FÍSICA Y COSTEO (Elaborado)
Año : 2023 - 2025

Periodo POI Multianual	2023 - 2025
Nivel de Gobierno	R - GOBIERNOS REGIONALES
Sector	99 - GOBIERNOS REGIONALES
Pliego	458 - GOBIERNO REGIONAL DEL DEPARTAMENTO DE PUNO
Unidad Ejecutora	000902 - REGION PUNO-SEDE CENTRAL

CENTRO DE COSTO: 01.08.05 - SUB GERENCIA DE MODERNIZACIÓN Y DESARROLLO INSTITUCIONAL

OEI.03 - FORTALECER LA GESTIÓN INSTITUCIONAL

AEI.03.04 - INSTRUMENTOS DE GESTIÓN IMPLEMENTADOS EN LAS DEPENDENCIAS DEL GOBIERNO REGIONAL

CODIGO	ACTIVIDAD OPERATIVA	UBIGEO	U.M.	PRIORIDAD	PERIODO MULTIANUAL	META	PROGRAMACION MENSUAL 01	02	03	04	05	06	07	08	09	10	11	12	TOTAL ANUAL
AOI00090200044	ACTUALIZACIÓN DEL TUPA CON LOS PROCEDIMIENTOS ADMINISTRATIVOS ESTANDARIZADOS DEL GOBIERNO REGIONAL PUNO EN EL APLICATIVO SUT (DE LA DIRECCIÓN REGIONAL AGRARIA)	210101 - PUNO	DOCUMENTO	Muy Alta	2023	FISICO	0.25	0.25	0.25	0.25	0.00	0.00	0.00	0.00	0.00	0.00	0.00	0.00	1.00
						COSTEO S/	3,678.00	4,078.00	3,678.00	3,678.00	0.00	0.00	0.00	0.00	0.00	0.00	0.00	0.00	15,112.00
					2024	FISICO	0.25	0.25	0.25	0.25	0.00	0.00	0.00	0.00	0.00	0.00	0.00	0.00	1.00
						COSTEO S/	3,678.00	4,078.00	3,678.00	3,678.00	0.00	0.00	0.00	0.00	0.00	0.00	0.00	0.00	15,112.00
					2025	FISICO	0.25	0.25	0.25	0.25	0.00	0.00	0.00	0.00	0.00	0.00	0.00	0.00	1.00
						COSTEO S/	3,678.00	4,078.00	3,678.00	3,678.00	0.00	0.00	0.00	0.00	0.00	0.00	0.00	0.00	15,112.00
AOI00090200045	SEGUIMIENTO Y MONITORIO A LA ELABORACIÓN DEL MANUAL DE OPERACIONES DE LAS DIRECCIONES REGIONALES	210101 - PUNO	INFORME TECNICO	Muy Alta	2023	FISICO	1.00	1.00	0.00	0.00	0.00	1.00	1.00	1.00	1.00	1.00	1.00	1.00	9.00
						COSTEO S/	3,000.00	3,400.00	0.00	0.00	0.00	3,000.00	3,300.00	3,000.00	3,000.00	3,000.00	3,000.00	3,300.00	28,000.00
					2024	FISICO	1.00	1.00	0.00	0.00	0.00	1.00	1.00	1.00	1.00	1.00	1.00	1.00	9.00
						COSTEO S/	3,000.00	3,400.00	0.00	0.00	0.00	3,000.00	3,300.00	3,000.00	3,000.00	3,000.00	3,000.00	3,300.00	28,000.00
					2025	FISICO	1.00	1.00	0.00	0.00	0.00	1.00	1.00	1.00	1.00	1.00	1.00	1.00	9.00
						COSTEO S/	3,000.00	3,400.00	0.00	0.00	0.00	3,000.00	3,300.00	3,000.00	3,000.00	3,000.00	3,000.00	3,300.00	28,000.00
AOI00090200047	PARTICIPACIÓN EN EL PROCESO DE ACTUALIZACIÓN DEL CUADRO PARA ASIGNACIÓN DE PERSONAL PROVISIONAL Y PRESUPUESTO ANALÍTICO DE PERSONAL DE LA SEDE CENTRAL Y DIRECCIONES REGIONALES	210101 - PUNO	INFORME TECNICO	Muy Alta	2023	FISICO	1.00	1.00	1.00	1.00	1.00	1.00	1.00	1.00	1.00	1.00	1.00	1.00	12.00
						COSTEO S/	4,590.00	4,990.00	4,590.00	4,590.00	4,590.00	4,896.00	4,590.00	4,590.00	4,590.00	4,590.00	4,590.00	4,890.00	56,086.00
					2024	FISICO	1.00	1.00	1.00	1.00	1.00	1.00	1.00	1.00	1.00	1.00	1.00	1.00	12.00
						COSTEO S/	4,590.00	4,990.00	4,590.00	4,590.00	4,590.00	4,896.00	4,590.00	4,590.00	4,590.00	4,590.00	4,590.00	4,890.00	56,086.00
					2025	FISICO	1.00	1.00	1.00	1.00	1.00	1.00	1.00	1.00	1.00	1.00	1.00	1.00	12.00
						COSTEO S/	4,590.00	4,990.00	4,590.00	4,590.00	4,590.00	4,896.00	4,590.00	4,590.00	4,590.00	4,590.00	4,590.00	4,890.00	56,086.00
AOI00090200048	PARTICIPACIÓN EN LA ELABORACIÓN DEL MANUAL DE PERFIL DE PUESTOS (MPP) DEL GOBIERNO REGIONAL PUNO Y EMISIÓN DEL INFORME TÉCNICO	210101 - PUNO	INFORME TECNICO	Muy Alta	2023	FISICO	0.00	0.00	0.00	0.00	1.00	1.00	1.00	0.00	0.00	0.00	0.00	0.00	3.00
						COSTEO S/	0.00	0.00	0.00	0.00	3,678.00	3,678.00	3,978.00	0.00	0.00	0.00	0.00	0.00	11,334.00
					2024	FISICO	0.00	0.00	0.00	0.00	1.00	1.00	1.00	0.00	0.00	0.00	0.00	0.00	3.00
						COSTEO S/	0.00	0.00	0.00	0.00	3,678.00	3,678.00	3,978.00	0.00	0.00	0.00	0.00	0.00	11,334.00
					2025	FISICO	0.00	0.00	0.00	0.00	1.00	1.00	1.00	0.00	0.00	0.00	0.00	0.00	3.00
						COSTEO S/	0.00	0.00	0.00	0.00	3,678.00	3,678.00	3,978.00	0.00	0.00	0.00	0.00	0.00	11,334.00
AOI00090200049	ELABORACIÓN DEL MANUAL DE GESTIÓN POR PROCESOS: 2022 PARTE II, 2023 PARTE III Y 2024 PARTE IV (FASE I:	210101 - PUNO	MANUAL	Muy Alta	2023	FISICO	0.15	0.15	0.02	0.03	0.06	0.09	0.09	0.09	0.09	0.10	0.09	0.04	1.00
						COSTEO S/	3,000.00	3,400.00	3,000.00	3,000.00	3,000.00	3,000.00	3,300.00	3,000.00	3,000.00	3,000.00	3,000.00	3,300.00	37,000.00
					2024	FISICO	0.15	0.15	0.02	0.03	0.06	0.09	0.09	0.09	0.09	0.10	0.09	0.04	1.00
						COSTEO S/	3,000.00	3,400.00	3,000.00	3,000.00	3,000.00	3,000.00	3,300.00	3,000.00	3,000.00	3,000.00	3,000.00	3,300.00	37,000.00

Gerencia Regional de Planeamiento, Presupuesto y A.T.

GOBIERNO REGIONAL PUNO - Sub Gerencia de Modernización e Informática

VISADO

	CONSISTENCIA, APROBACIÓN E IMPLEMENTACIÓN)				2025	FISICO	0.15	0.15	0.02	0.03	0.06	0.09	0.09	0.09	0.09	0.10	0.09	0.04	1.00
						COSTEO S/	3,000.00	3,400.00	3,000.00	3,000.00	3,000.00	3,000.00	3,300.00	3,000.00	3,000.00	3,000.00	3,000.00	3,300.00	37,000.00
AOI00090200050	ELABORACIÓN DE LA MEMORIA ANUAL 2021	210101 - PUNO	DOCUMENTO	Muy Alta	2023	FISICO	0.00	0.00	0.25	0.25	0.45	0.00	0.05	0.00	0.00	0.00	0.00	0.00	1.00
						COSTEO S/	0.00	0.00	3,000.00	3,000.00	3,000.00	0.00	0.00	0.00	0.00	0.00	0.00	0.00	9,000.00
					2024	FISICO	0.00	0.00	0.25	0.25	0.45	0.00	0.05	0.00	0.00	0.00	0.00	0.00	1.00
						COSTEO S/	0.00	0.00	3,000.00	3,000.00	3,000.00	0.00	0.00	0.00	0.00	0.00	0.00	0.00	9,000.00
					2025	FISICO	0.00	0.00	0.25	0.25	0.45	0.00	0.05	0.00	0.00	0.00	0.00	0.00	1.00
						COSTEO S/	0.00	0.00	3,000.00	3,000.00	3,000.00	0.00	0.00	0.00	0.00	0.00	0.00	0.00	9,000.00
AOI00090200052	ELABORACIÓN DE INFORMES DE APLICACIÓN DE NORMAS ADMINISTRATIVAS, FUNCIONES, ESTRUCTURAS, CARGOS Y PROCEDIMIENTOS	210101 - PUNO	INFORME	Muy Alta	2023	FISICO	5.00	5.00	10.00	10.00	8.00	10.00	10.00	10.00	10.00	10.00	10.00	12.00	110.00
						COSTEO S/	0.00	0.00	300.00	0.00	0.00	0.00	0.00	0.00	0.00	0.00	0.00	0.00	300.00
					2024	FISICO	5.00	5.00	10.00	10.00	8.00	10.00	10.00	10.00	10.00	10.00	10.00	12.00	110.00
						COSTEO S/	0.00	0.00	300.00	0.00	0.00	0.00	0.00	0.00	0.00	0.00	0.00	0.00	300.00
					2025	FISICO	5.00	5.00	10.00	10.00	8.00	10.00	10.00	10.00	10.00	10.00	10.00	12.00	110.00
						COSTEO S/	0.00	0.00	300.00	0.00	0.00	0.00	0.00	0.00	0.00	0.00	0.00	0.00	300.00
AOI00090200495	ELABORACION Y/O ACTUALIZACION DE DIRECTIVAS, INSTRUCTIVOS, LINEAMIENTOS, REGLAMENTOS Y NORMAS INTERNAS	210101 - PUNO	DOCUMENTO TECNICO	Muy Alta	2023	FISICO	1.00	1.00	0.00	1.00	0.00	1.00	0.00	1.00	0.00	1.00	0.00	0.00	6.00
						COSTEO S/	1,800.00	2,200.00	1,800.00	1,800.00	1,800.00	1,800.00	2,100.00	1,800.00	1,800.00	1,800.00	1,800.00	2,100.00	22,600.00
					2024	FISICO	1.00	1.00	0.00	1.00	0.00	1.00	0.00	1.00	0.00	1.00	0.00	0.00	6.00
						COSTEO S/	1,800.00	2,200.00	1,800.00	1,800.00	1,800.00	1,800.00	2,100.00	1,800.00	1,800.00	1,800.00	1,800.00	2,100.00	22,600.00
					2025	FISICO	1.00	1.00	0.00	1.00	0.00	1.00	0.00	1.00	0.00	1.00	0.00	0.00	6.00
						COSTEO S/	1,800.00	2,200.00	1,800.00	1,800.00	1,800.00	1,800.00	2,100.00	1,800.00	1,800.00	1,800.00	1,800.00	2,100.00	22,600.00
AOI00090200524	ACOMPAÑAMIENTO TÉCNICO A LA ELABORACIÓN DEL TUSNE DE LAS DIRECCIONES REGIONALES Y OTROS (DEL ARCHIVO REGIONAL)	210101 - PUNO	DOCUMENTO TECNICO	Muy Alta	2023	FISICO	0.00	0.00	0.00	0.00	0.00	0.00	0.00	0.20	0.25	0.40	0.15	0.00	1.00
						COSTEO S/	0.00	0.00	0.00	0.00	0.00	0.00	0.00	3,978.00	3,978.00	3,978.00	3,978.00	3,978.00	19,890.00
					2024	FISICO	0.00	0.00	0.00	0.00	0.00	0.00	0.00	0.20	0.25	0.40	0.15	0.00	1.00
						COSTEO S/	0.00	0.00	0.00	0.00	0.00	0.00	0.00	3,978.00	3,978.00	3,978.00	3,978.00	3,978.00	19,890.00
					2025	FISICO	0.00	0.00	0.00	0.00	0.00	0.00	0.00	0.20	0.25	0.40	0.15	0.00	1.00
						COSTEO S/	0.00	0.00	0.00	0.00	0.00	0.00	0.00	3,978.00	3,978.00	3,978.00	3,978.00	3,978.00	19,890.00

COSTEO TOTAL AÑO 2023 S/	199,322.00
COSTEO TOTAL AÑO 2024 S/	199,322.00
COSTEO TOTAL AÑO 2025 S/	199,322.00

U.M. = Unidad de Medida

FIRMA

GOBIERNO REGIONAL PUNO - Gerencia Regional de Planeamiento, Presupuesto y A.T.

GOBIERNO REGIONAL PUNO - VISADO - Sub Gerencia de Estadística e Informática

Anexo B-4
PLAN OPERATIVO INSTITUCIONAL MULTIANUAL CON PROGRAMACIÓN FÍSICA Y COSTEO (Elaborado)
Año : 2023 - 2025

Periodo POI Multianual	2023 - 2025
Nivel de Gobierno	R - GOBIERNOS REGIONALES
Sector	99 - GOBIERNOS REGIONALES
Pliego	458 - GOBIERNO REGIONAL DEL DEPARTAMENTO DE PUNO
Unidad Ejecutora	000902 - REGION PUNO-SEDE CENTRAL

CENTRO DE COSTO: 01.08.06 - SUB GERENCIA DE ACONDICIONAMIENTO TERRITORIAL

OEI.03 - FORTALECER LA GESTIÓN INSTITUCIONAL

AEI.03.07 - PROGRAMAS DE DESARROLLO INTEGRAL EN ZONAS DE FRONTERA Y LIMÍTROFES

CODIGO	ACTIVIDAD OPERATIVA	UBIGEO	U.M.	PRIORIDAD	PERIODO MULTIANUAL	META	PROGRAMACION MENSUAL 01	02	03	04	05	06	07	08	09	10	11	12	TOTAL ANUAL
AOI00090200053	LEVANTAMIENTO DE OBSERVACIONES AL ESTUDIO DE DIAGNÓSTICO Y ZONIFICACIÓN DE LA PROVINCIA DE SANDIA	211201 - SANDIA	DOCUMENTO TECNICO	Muy Alta	2023	FISICO	0.00	0.00	0.00	1.00	0.00	0.00	0.00	0.00	0.00	0.00	0.00	0.00	1.00
						COSTEO S/	0.00	0.00	0.00	2,632.50	2,632.50	2,632.50	2,632.50	2,632.50	0.00	0.00	0.00	0.00	13,162.50
					2024	FISICO	0.00	0.00	0.00	1.00	0.00	0.00	0.00	0.00	0.00	0.00	0.00	0.00	1.00
						COSTEO S/	0.00	0.00	0.00	2,632.50	2,632.50	2,632.50	2,632.50	2,632.50	0.00	0.00	0.00	0.00	13,162.50
					2025	FISICO	0.00	0.00	0.00	1.00	0.00	0.00	0.00	0.00	0.00	0.00	0.00	0.00	1.00
						COSTEO S/	0.00	0.00	0.00	2,632.50	2,632.50	2,632.50	2,632.50	2,632.50	0.00	0.00	0.00	0.00	13,162.50
AOI00090200054	LEVANTAMIENTO DE OBSERVACIONES AL EXPEDIENTE DE SANEAMIENTO Y ORGANIZACIÓN TERRITORIAL PROVINCIA DE CHUCUITO	210401 - JULI	EXPEDIENTE	Muy Alta	2023	FISICO	0.00	0.00	0.00	0.00	0.00	0.00	0.00	0.00	1.00	0.00	0.00	0.00	1.00
						COSTEO S/	0.00	0.00	4,359.29	0.00	0.00	4,556.63	0.00	0.00	4,612.86	0.00	0.00	0.00	13,528.78
					2024	FISICO	0.00	0.00	0.00	0.00	0.00	0.00	0.00	0.00	1.00	0.00	0.00	0.00	1.00
						COSTEO S/	0.00	0.00	4,359.29	0.00	0.00	4,556.63	0.00	0.00	4,612.86	0.00	0.00	0.00	13,528.78
					2025	FISICO	0.00	0.00	0.00	0.00	0.00	0.00	0.00	0.00	1.00	0.00	0.00	0.00	1.00
						COSTEO S/	0.00	0.00	4,359.29	0.00	0.00	4,556.63	0.00	0.00	4,612.86	0.00	0.00	0.00	13,528.78
AOI00090200055	SANEAMIENTO Y ORGANIZACIÓN TERRITORIAL DE LA PROVINCIA DE LAMPA	210701 - LAMPA	ACTA	Muy Alta	2023	FISICO	0.00	0.00	0.00	2.00	0.00	0.00	0.00	2.00	0.00	0.00	0.00	2.00	6.00
						COSTEO S/	0.00	0.00	0.00	4,336.14	0.00	0.00	0.00	4,693.34	0.00	0.00	0.00	4,683.42	13,712.90
					2024	FISICO	0.00	0.00	0.00	2.00	0.00	0.00	0.00	2.00	0.00	0.00	0.00	2.00	6.00
						COSTEO S/	0.00	0.00	0.00	4,336.14	0.00	0.00	0.00	4,693.34	0.00	0.00	0.00	4,683.42	13,712.90
					2025	FISICO	0.00	0.00	0.00	2.00	0.00	0.00	0.00	2.00	0.00	0.00	0.00	2.00	6.00
						COSTEO S/	0.00	0.00	0.00	4,336.14	0.00	0.00	0.00	4,693.34	0.00	0.00	0.00	4,683.42	13,712.90
AOI00090200056	SANEAMIENTO Y ORGANIZACIÓN TERRITORIAL INTER DEPARTAMENTAL PUNO - CUSCO	210801 - AYAVIRI	ACTA	Muy Alta	2023	FISICO	0.00	0.00	1.00	0.00	0.00	1.00	0.00	0.00	1.00	0.00	0.00	1.00	4.00
						COSTEO S/	0.00	0.00	4,359.29	0.00	0.00	4,556.63	0.00	0.00	4,612.86	0.00	0.00	4,755.08	18,283.86
					2024	FISICO	0.00	0.00	1.00	0.00	0.00	1.00	0.00	0.00	1.00	0.00	0.00	1.00	4.00
						COSTEO S/	0.00	0.00	4,359.29	0.00	0.00	4,556.63	0.00	0.00	4,612.86	0.00	0.00	4,755.08	18,283.86
					2025	FISICO	0.00	0.00	1.00	0.00	0.00	1.00	0.00	0.00	1.00	0.00	0.00	1.00	4.00
						COSTEO S/	0.00	0.00	4,359.29	0.00	0.00	4,556.63	0.00	0.00	4,612.86	0.00	0.00	4,755.08	18,283.86
AOI00090200479	SANEAMIENTO Y ORGANIZACIÓN TERRITORIAL INTERDEPARTAMENTAL PUNO - AREQUIPA	210701 - LAMPA	ACTA	Muy Alta	2023	FISICO	0.00	0.00	1.00	0.00	0.00	1.00	0.00	0.00	1.00	0.00	0.00	1.00	4.00
						COSTEO S/	0.00	0.00	2,995.61	0.00	0.00	2,995.61	0.00	0.00	2,995.61	0.00	0.00	2,995.61	11,982.44
					2024	FISICO	0.00	0.00	1.00	0.00	0.00	1.00	0.00	0.00	1.00	0.00	0.00	1.00	4.00
						COSTEO S/	0.00	0.00	2,995.61	0.00	0.00	2,995.61	0.00	0.00	2,995.61	0.00	0.00	2,995.61	11,982.44
					2025	FISICO	0.00	0.00	1.00	0.00	0.00	1.00	0.00	0.00	1.00	0.00	0.00	1.00	4.00
						COSTEO S/	0.00	0.00	2,995.61	0.00	0.00	2,995.61	0.00	0.00	2,995.61	0.00	0.00	2,995.61	11,982.44

GOBIERNO REGIONAL PUNO - Gerencia Regional de Planeamiento, Presupuesto y A.T. - VoBº

GOBIERNO REGIONAL PUNO - Sub Gerencia de Planeamiento e Informática - VISADO

AOI00090200480	LEVANTAMIENTO DE OBSERVACIONES AL ESTUDIO DE DIAGNÓSTICO Y ZONIFICACIÓN DE LA PROVINCIA DE PUNO	210101 - PUNO	DOCUMENTO TECNICO	Muy Alta	2023	FISICO	0.00	0.00	0.00	0.00	0.00	0.00	0.00	0.00	0.00	0.00	0.00	1.00	1.00
						COSTEO S/	0.00	0.00	0.00	0.00	0.00	0.00	2,551.64	2,551.64	2,551.64	2,551.64	2,551.64	2,551.64	15,309.84
					2024	FISICO	0.00	0.00	0.00	0.00	0.00	0.00	0.00	0.00	0.00	0.00	0.00	1.00	1.00
						COSTEO S/	0.00	0.00	0.00	0.00	0.00	0.00	2,551.64	2,551.64	2,551.64	2,551.64	2,551.64	2,551.64	15,309.84
					2025	FISICO	0.00	0.00	0.00	0.00	0.00	0.00	0.00	0.00	0.00	0.00	0.00	1.00	1.00
						COSTEO S/	0.00	0.00	0.00	0.00	0.00	0.00	2,551.64	2,551.64	2,551.64	2,551.64	2,551.64	2,551.64	15,309.84
AOI00090200482	SANEAMIENTO Y ORGANIZACIÓN TERRITORIAL PROVINCIA DE SANDIA	211201 - SANDIA	ACTA	Muy Alta	2023	FISICO	0.00	0.00	1.00	0.00	0.00	1.00	0.00	0.00	1.00	0.00	0.00	1.00	4.00
						COSTEO S/	0.00	0.00	4,359.29	0.00	0.00	4,556.63	0.00	0.00	4,612.86	0.00	0.00	4,755.08	18,283.86
					2024	FISICO	0.00	0.00	1.00	0.00	0.00	1.00	0.00	0.00	1.00	0.00	0.00	1.00	4.00
						COSTEO S/	0.00	0.00	4,359.29	0.00	0.00	4,556.63	0.00	0.00	4,612.86	0.00	0.00	4,755.08	18,283.86
					2025	FISICO	0.00	0.00	1.00	0.00	0.00	1.00	0.00	0.00	1.00	0.00	0.00	1.00	4.00
						COSTEO S/	0.00	0.00	4,359.29	0.00	0.00	4,556.63	0.00	0.00	4,612.86	0.00	0.00	4,755.08	18,283.86
AOI00090200484	SANEAMIENTO Y ORGANIZACIÓN TERRITORIAL INTER DEPARTAMENTAL PUNO - MOQUEGUA	210101 - PUNO	ACTA	Muy Alta	2023	FISICO	0.00	0.00	1.00	0.00	0.00	1.00	0.00	0.00	1.00	0.00	0.00	1.00	4.00
						COSTEO S/	0.00	0.00	4,359.29	0.00	0.00	4,556.63	0.00	0.00	4,612.86	0.00	0.00	4,755.08	18,283.86
					2024	FISICO	0.00	0.00	1.00	0.00	0.00	1.00	0.00	0.00	1.00	0.00	0.00	1.00	4.00
						COSTEO S/	0.00	0.00	4,359.29	0.00	0.00	4,556.63	0.00	0.00	4,612.86	0.00	0.00	4,755.08	18,283.86
					2025	FISICO	0.00	0.00	1.00	0.00	0.00	1.00	0.00	0.00	1.00	0.00	0.00	1.00	4.00
						COSTEO S/	0.00	0.00	4,359.29	0.00	0.00	4,556.63	0.00	0.00	4,612.86	0.00	0.00	4,755.08	18,283.86
AOI00090200656	LEVANTAMIENTO DE OBSERVACIONES AL ESTUDIO DE DIAGNÓSTICO Y ZONIFICACIÓN DE LA PROVINCIA DE SAN ROMÁN	211101 - JULIACA	DOCUMENTO TECNICO	Muy Alta	2023	FISICO	0.00	0.00	0.00	0.00	0.00	0.00	0.00	0.00	1.00	0.00	0.00	0.00	1.00
						COSTEO S/	0.00	0.00	0.00	2,551.64	2,551.64	2,551.64	2,551.64	2,551.64	2,551.64	0.00	0.00	0.00	15,309.84
					2024	FISICO	0.00	0.00	0.00	0.00	0.00	0.00	0.00	0.00	1.00	0.00	0.00	0.00	1.00
						COSTEO S/	0.00	0.00	0.00	2,551.64	2,551.64	2,551.64	2,551.64	2,551.64	2,551.64	0.00	0.00	0.00	15,309.84
					2025	FISICO	0.00	0.00	0.00	0.00	0.00	0.00	0.00	0.00	1.00	0.00	0.00	0.00	1.00
						COSTEO S/	0.00	0.00	0.00	2,551.64	2,551.64	2,551.64	2,551.64	2,551.64	2,551.64	0.00	0.00	0.00	15,309.84
AOI00090200666	ACTUALIZACIÓN DEL ESTUDIO DE DIAGNÓSTICO Y ZONIFICACIÓN DE LA PROVINCIA DE CHUCUITO	210401 - JULI	DOCUMENTO TECNICO	Muy Alta	2023	FISICO	0.00	0.00	0.00	0.00	0.00	0.00	0.00	0.00	0.00	1.00	0.00	0.00	1.00
						COSTEO S/	0.00	0.00	0.00	0.00	3,047.26	3,047.26	3,047.26	3,047.26	3,047.26	3,047.26	0.00	0.00	18,283.56
					2024	FISICO	0.00	0.00	0.00	0.00	0.00	0.00	0.00	0.00	0.00	1.00	0.00	0.00	1.00
						COSTEO S/	0.00	0.00	0.00	0.00	3,047.26	3,047.26	3,047.26	3,047.26	3,047.26	3,047.26	0.00	0.00	18,283.56
					2025	FISICO	0.00	0.00	0.00	0.00	0.00	0.00	0.00	0.00	0.00	1.00	0.00	0.00	1.00
						COSTEO S/	0.00	0.00	0.00	0.00	3,047.26	3,047.26	3,047.26	3,047.26	3,047.26	3,047.26	0.00	0.00	18,283.56

COSTEO TOTAL AÑO 2023 S/	156,141.44
COSTEO TOTAL AÑO 2024 S/	156,141.44
COSTEO TOTAL AÑO 2025 S/	156,141.44

U.M. = Unidad de Medida

FIRMA

GOBIERNO REGIONAL VºBº Gerencia Regional de Planeamiento, Presupuesto y A.T. PUNO

GOBIERNO REGIONAL PUNO - Sub Gerencia de Estadística e Informática VISADO

Anexo B-4
PLAN OPERATIVO INSTITUCIONAL MULTIANUAL CON PROGRAMACIÓN FÍSICA Y COSTEO (Elaborado)
Año : 2023 - 2025

Periodo POI Multianual	2023 - 2025
Nivel de Gobierno	R - GOBIERNOS REGIONALES
Sector	99 - GOBIERNOS REGIONALES
Pliego	458 - GOBIERNO REGIONAL DEL DEPARTAMENTO DE PUNO
Unidad Ejecutora	000902 - REGION PUNO-SEDE CENTRAL

CENTRO DE COSTO: 01.09.01 - OFICINA DE ADMINISTRACIÓN

OEI.03 - FORTALECER LA GESTIÓN INSTITUCIONAL

AEI.03.11 - RECURSOS Y BIENES GESTIONADOS EN FORMA OPORTUNA DE GOREPUNO

CODIGO	ACTIVIDAD OPERATIVA	UBIGEO	U.M.	PRIORIDAD	PERIODO MULTIANUAL	META	PROGRAMACION MENSUAL 01	02	03	04	05	06	07	08	09	10	11	12	TOTAL ANUAL
AOI00090200540	PAGO DE DEUDA INTERNA	210101 - PUNO	PLANILLA	Muy Alta	2023	FISICO	0.00	0.00	0.00	0.00	0.00	0.00	1.00	0.00	0.00	0.00	0.00	0.00	1.00
						COSTEO S/	0.00	0.00	0.00	0.00	0.00	0.00	5,666,885.00	0.00	0.00	0.00	0.00	0.00	5,666,885.00
					2024	FISICO	0.00	0.00	0.00	0.00	0.00	0.00	1.00	0.00	0.00	0.00	0.00	0.00	1.00
						COSTEO S/	0.00	0.00	0.00	0.00	0.00	0.00	5,666,885.00	0.00	0.00	0.00	0.00	0.00	5,666,885.00
					2025	FISICO	0.00	0.00	0.00	0.00	0.00	0.00	1.00	0.00	0.00	0.00	0.00	0.00	1.00
						COSTEO S/	0.00	0.00	0.00	0.00	0.00	0.00	5,666,885.00	0.00	0.00	0.00	0.00	0.00	5,666,885.00

AEI.03.13 - PROCESOS TÉCNICOS DE SISTEMAS ADMINISTRATIVOS IMPLEMENTADOS OPORTUNAMENTE EN GOREPUNO

CODIGO	ACTIVIDAD OPERATIVA	UBIGEO	U.M.	PRIORIDAD	PERIODO MULTIANUAL	META	PROGRAMACION MENSUAL 01	02	03	04	05	06	07	08	09	10	11	12	TOTAL ANUAL
AOI00090200057	MONITOREO A LA APLICACIÓN DE LA NORMATIVIDAD TÉCNICO ADMINISTRATIVA	210101 - PUNO	MONITOREO	Muy Alta	2023	FISICO	1.00	1.00	1.00	1.00	1.00	1.00	1.00	1.00	1.00	1.00	1.00	1.00	12.00
						COSTEO S/	2,952.17	2,952.17	2,952.17	2,952.17	2,952.17	2,952.17	2,952.17	2,952.17	2,952.17	2,952.17	2,952.17	2,952.38	35,426.25
					2024	FISICO	1.00	1.00	1.00	1.00	1.00	1.00	1.00	1.00	1.00	1.00	1.00	1.00	12.00
						COSTEO S/	2,952.17	2,952.17	2,952.17	2,952.17	2,952.17	2,952.17	2,952.17	2,952.17	2,952.17	2,952.17	2,952.17	2,952.38	35,426.25
					2025	FISICO	1.00	1.00	1.00	1.00	1.00	1.00	1.00	1.00	1.00	1.00	1.00	1.00	12.00
						COSTEO S/	2,952.17	2,952.17	2,952.17	2,952.17	2,952.17	2,952.17	2,952.17	2,952.17	2,952.17	2,952.17	2,952.17	2,952.38	35,426.25
AOI00090200058	ATENCIÓN CON RECURSOS FINANCIEROS Y LOGÍSTICOS EN APOYO A LAS DIFERENTES OFICINAS EN EL CUMPLIMIENTO DE SUS FUNCIONES	210101 - PUNO	ATENCION	Muy Alta	2023	FISICO	1.00	1.00	1.00	1.00	1.00	1.00	1.00	1.00	1.00	1.00	1.00	1.00	12.00
						COSTEO S/	47,195.16	47,195.16	47,195.16	47,195.16	47,195.16	47,195.16	47,195.16	47,195.16	47,195.16	47,195.16	47,195.16	47,195.24	566,342.00
					2024	FISICO	1.00	1.00	1.00	1.00	1.00	1.00	1.00	1.00	1.00	1.00	1.00	1.00	12.00
						COSTEO S/	47,195.16	47,195.16	47,195.16	47,195.16	47,195.16	47,195.16	47,195.16	47,195.16	47,195.16	47,195.16	47,195.16	47,195.24	566,342.00
					2025	FISICO	1.00	1.00	1.00	1.00	1.00	1.00	1.00	1.00	1.00	1.00	1.00	1.00	12.00
						COSTEO S/	47,195.16	47,195.16	47,195.16	47,195.16	47,195.16	47,195.16	47,195.16	47,195.16	47,195.16	47,195.16	47,195.16	47,195.24	566,342.00
AOI00090200059	PRESENTACIÓN DE INFORMACIÓN OPORTUNA DE LAS ÁREAS FUNCIONALES CON SUSTENTACIÓN TÉCNICA EN LOS	210101 - PUNO	ATENCION	Muy Alta	2023	FISICO	1.00	1.00	1.00	1.00	1.00	1.00	1.00	1.00	1.00	1.00	1.00	1.00	12.00
						COSTEO S/	581.58	581.58	581.58	581.58	581.58	581.58	581.58	581.58	581.58	581.58	581.58	581.62	6,979.00
					2024	FISICO	1.00	1.00	1.00	1.00	1.00	1.00	1.00	1.00	1.00	1.00	1.00	1.00	12.00
						COSTEO	581.58	581.58	581.58	581.58	581.58	581.58	581.58	581.58	581.58	581.58	581.58	581.62	6,979.00

VoBo Gerencia Regional de Planeamiento, Presupuesto y A.T.

GOBIERNO REGIONAL PUNO - Sub Gerencia de Estadística e Informática - VISADO

PLAZOS ESTABLECIDOS		2025	S/ FISICO	1.00	1.00	1.00	1.00	1.00	1.00	1.00	1.00	1.00	1.00	1.00	1.00	12.00
			COSTEO S/	581.58	581.58	581.58	581.58	581.58	581.58	581.58	581.58	581.58	581.58	581.58	581.62	6,979.00

COSTEO TOTAL AÑO 2023 S/	6,275,632.25
COSTEO TOTAL AÑO 2024 S/	6,275,632.25
COSTEO TOTAL AÑO 2025 S/	6,275,632.25

U.M. = Unidad de Medida

FIRMA

GOBIERNO REGIONAL PUNO - Sub Gerencia de Planeamiento e Informática - VISADO

GOBIERNO REGIONAL VºBº Gerencia Regional de Planeamiento, Presupuesto y PI

Anexo B-4
PLAN OPERATIVO INSTITUCIONAL MULTIANUAL CON PROGRAMACIÓN FÍSICA Y COSTEO (Elaborado)
Año : 2023 - 2025

Periodo POI Multianual	2023 - 2025
Nivel de Gobierno	R - GOBIERNOS REGIONALES
Sector	99 - GOBIERNOS REGIONALES
Pliego	458 - GOBIERNO REGIONAL DEL DEPARTAMENTO DE PUNO
Unidad Ejecutora	000902 - REGION PUNO-SEDE CENTRAL

CENTRO DE COSTO: 01.09.02 - OFICINA DE CONTABILIDAD

OEI.03 - FORTALECER LA GESTIÓN INSTITUCIONAL

AEI.03.13 - PROCESOS TÉCNICOS DE SISTEMAS ADMINISTRATIVOS IMPLEMENTADOS OPORTUNAMENTE EN GOREPUNO

CODIGO	ACTIVIDAD OPERATIVA	UBIGEO	U.M.	PRIORIDAD	PERIODO MULTIANUAL	PROGRAMACION MENSUAL												TOTAL ANUAL
						META	01	02	03	04	05	06	07	08	09	10	11	12	
AOI00090200061	PRESENTACIÓN DE INFORMACIÓN FINANCIERA Y PRESUPUESTARIA DE LA UNIDAD EJECUTORA SEDE CENTRAL	210101 - PUNO	EXPEDIENTE	Muy Alta	2023	FISICO	2.00	2.00	4.00	2.00	2.00	2.00	2.00	2.00	2.00	2.00	2.00	2.00	26.00
						COSTEO S/	28,515.00	25,715.00	25,715.00	25,715.00	25,715.00	25,715.00	27,815.00	25,715.00	25,715.00	25,715.00	25,715.00	27,815.00	315,580.00
					2024	FISICO	2.00	2.00	4.00	2.00	2.00	2.00	2.00	2.00	2.00	2.00	2.00	2.00	26.00
						COSTEO S/	28,515.00	25,715.00	25,715.00	25,715.00	25,715.00	25,715.00	27,815.00	25,715.00	25,715.00	25,715.00	25,715.00	27,815.00	315,580.00
					2025	FISICO	2.00	2.00	4.00	2.00	2.00	2.00	2.00	2.00	2.00	2.00	2.00	2.00	26.00
						COSTEO S/	28,515.00	25,715.00	25,715.00	25,715.00	25,715.00	25,715.00	27,815.00	25,715.00	25,715.00	25,715.00	25,715.00	27,815.00	315,580.00
AOI00090200062	PRESENTACIÓN DE INFORMACIÓN FINANCIERA Y PRESUPUESTARIA DEL PLIEGO PARA LA CUENTA GENERAL DE LA REPÚBLICA	210101 - PUNO	EXPEDIENTE	Muy Alta	2023	FISICO	2.00	2.00	4.00	2.00	2.00	2.00	2.00	2.00	2.00	2.00	2.00	2.00	26.00
						COSTEO S/	10,061.00	9,261.00	9,261.00	9,261.00	9,261.00	9,261.00	9,861.00	9,261.00	9,261.00	9,261.00	9,261.00	9,861.00	113,132.00
					2024	FISICO	2.00	2.00	4.00	2.00	2.00	2.00	2.00	2.00	2.00	2.00	2.00	2.00	26.00
						COSTEO S/	10,061.00	9,261.00	9,261.00	9,261.00	9,261.00	9,261.00	9,861.00	9,261.00	9,261.00	9,261.00	9,261.00	9,861.00	113,132.00
					2025	FISICO	2.00	2.00	4.00	2.00	2.00	2.00	2.00	2.00	2.00	2.00	2.00	2.00	26.00
						COSTEO S/	10,061.00	9,261.00	9,261.00	9,261.00	9,261.00	9,261.00	9,861.00	9,261.00	9,261.00	9,261.00	9,261.00	9,861.00	113,132.00

COSTEO TOTAL AÑO 2023 S/	428,712.00
COSTEO TOTAL AÑO 2024 S/	428,712.00
COSTEO TOTAL AÑO 2025 S/	428,712.00

U.M. = Unidad de Medida

FIRMA

GOBIERNO REGIONAL PUNO - Gerencia Regional de Planeamiento, Presupuesto y A.T. - VoBo

GOBIERNO REGIONAL PUNO - Sub Gerencia de Planeamiento - VISADO

Anexo B-4
PLAN OPERATIVO INSTITUCIONAL MULTIANUAL CON PROGRAMACIÓN FÍSICA Y COSTEO (Elaborado)
Año : 2023 - 2025

Periodo POI Multianual	2023 - 2025
Nivel de Gobierno	R - GOBIERNOS REGIONALES
Sector	99 - GOBIERNOS REGIONALES
Pliego	458 - GOBIERNO REGIONAL DEL DEPARTAMENTO DE PUNO
Unidad Ejecutora	000902 - REGION PUNO-SEDE CENTRAL

CENTRO DE COSTO: 01.09.03 - OFICINA DE TESORERÍA

OEI.03 - FORTALECER LA GESTIÓN INSTITUCIONAL

AEI.03.13 - PROCESOS TÉCNICOS DE SISTEMAS ADMINISTRATIVOS IMPLEMENTADOS OPORTUNAMENTE EN GOREPUNO

CODIGO	ACTIVIDAD OPERATIVA	UBIGEO	U.M.	PRIORIDAD	PERIODO MULTIANUAL	META	PROGRAMACION MENSUAL 01	02	03	04	05	06	07	08	09	10	11	12	TOTAL ANUAL
AOI00090200063	ELABORACIÓN DE INFORMACIÓN DEL MOVIMIENTO DE FONDOS	210101 - PUNO	EXPEDIENTE	Muy Alta	2023	FISICO	1.00	1.00	1.00	1.00	1.00	1.00	1.00	1.00	1.00	1.00	1.00	1.00	12.00
						COSTEO S/	7,298.53	7,298.53	7,298.53	7,298.53	7,298.53	7,298.53	7,298.53	7,298.53	7,298.53	7,298.53	7,298.53	7,298.54	87,582.37
					2024	FISICO	1.00	1.00	1.00	1.00	1.00	1.00	1.00	1.00	1.00	1.00	1.00	1.00	12.00
						COSTEO S/	7,298.53	7,298.53	7,298.53	7,298.53	7,298.53	7,298.53	7,298.53	7,298.53	7,298.53	7,298.53	7,298.53	7,298.54	87,582.37
					2025	FISICO	1.00	1.00	1.00	1.00	1.00	1.00	1.00	1.00	1.00	1.00	1.00	1.00	12.00
						COSTEO S/	7,298.53	7,298.53	7,298.53	7,298.53	7,298.53	7,298.53	7,298.53	7,298.53	7,298.53	7,298.53	7,298.53	7,298.54	87,582.37
AOI00090200064	ELABORACIÓN DE CUENTAS DE ENLACE	210101 - PUNO	EXPEDIENTE	Muy Alta	2023	FISICO	0.00	0.00	1.00	0.00	0.00	0.00	0.00	1.00	0.00	0.00	1.00	0.00	3.00
						COSTEO S/	1,069.50	1,069.50	1,069.50	1,069.50	1,069.50	1,069.50	1,069.50	1,069.50	1,069.50	1,069.50	1,069.50	1,069.53	12,834.03
					2024	FISICO	0.00	0.00	1.00	0.00	0.00	0.00	0.00	1.00	0.00	0.00	1.00	0.00	3.00
						COSTEO S/	1,069.50	1,069.50	1,069.50	1,069.50	1,069.50	1,069.50	1,069.50	1,069.50	1,069.50	1,069.50	1,069.50	1,069.53	12,834.03
					2025	FISICO	0.00	0.00	1.00	0.00	0.00	0.00	0.00	1.00	0.00	0.00	1.00	0.00	3.00
						COSTEO S/	1,069.50	1,069.50	1,069.50	1,069.50	1,069.50	1,069.50	1,069.50	1,069.50	1,069.50	1,069.50	1,069.50	1,069.53	12,834.03
AOI00090200790	PAGO DE CUOTAS DEL REPRO - AFP	210101 - PUNO	CUOTA	Muy Alta	2023	FISICO	1.00	1.00	1.00	1.00	1.00	1.00	1.00	1.00	1.00	1.00	1.00	1.00	12.00
						COSTEO S/	11,006.75	11,006.75	11,006.75	11,006.75	11,006.75	11,006.75	11,006.75	11,006.75	11,006.75	11,006.75	11,006.75	11,006.75	132,081.00
					2024	FISICO	1.00	1.00	1.00	1.00	1.00	1.00	1.00	1.00	1.00	1.00	1.00	1.00	12.00
						COSTEO S/	11,006.75	11,006.75	11,006.75	11,006.75	11,006.75	11,006.75	11,006.75	11,006.75	11,006.75	11,006.75	11,006.75	11,006.75	132,081.00
					2025	FISICO	1.00	1.00	1.00	1.00	1.00	1.00	1.00	1.00	1.00	1.00	1.00	1.00	12.00
						COSTEO S/	11,006.75	11,006.75	11,006.75	11,006.75	11,006.75	11,006.75	11,006.75	11,006.75	11,006.75	11,006.75	11,006.75	11,006.75	132,081.00

COSTEO TOTAL AÑO 2023 S/	232,497.40
COSTEO TOTAL AÑO 2024 S/	232,497.40
COSTEO TOTAL AÑO 2025 S/	232,497.40

U.M. = Unidad de Medida

FIRMA

GOBIERNO REGIONAL PUNO - Sub Gerencia de Estadística e Informática - VISADO

Anexo B-4
PLAN OPERATIVO INSTITUCIONAL MULTIANUAL CON PROGRAMACIÓN FÍSICA Y COSTEO (Elaborado)
Año : 2023 - 2025

Periodo POI Multianual	2023 - 2025
Nivel de Gobierno	R - GOBIERNOS REGIONALES
Sector	99 - GOBIERNOS REGIONALES
Pliego	458 - GOBIERNO REGIONAL DEL DEPARTAMENTO DE PUNO
Unidad Ejecutora	000902 - REGION PUNO-SEDE CENTRAL

CENTRO DE COSTO: 01.09.06 - OFICINA DE ABASTECIMIENTOS Y SERVICIOS AUXILIARES

OEI.03 - FORTALECER LA GESTIÓN INSTITUCIONAL

AEI.03.13 - PROCESOS TÉCNICOS DE SISTEMAS ADMINISTRATIVOS IMPLEMENTADOS OPORTUNAMENTE EN GOREPUNO

CODIGO	ACTIVIDAD OPERATIVA	UBIGEO	U.M.	PRIORIDAD	PERIODO MULTIANUAL	META	PROGRAMACION MENSUAL 01	02	03	04	05	06	07	08	09	10	11	12	TOTAL ANUAL
AOI00090200065	ELABORACIÓN DEL PLAN ANUAL DE ADQUISICIONES Y CONTRATACIONES	210101 - PUNO	PLAN	Muy Alta	2023	FISICO	1.00	2.00	1.00	0.00	1.00	1.00	0.00	2.00	2.00	1.00	2.00	2.00	15.00
						COSTEO S/	1,631.50	1,631.50	1,631.50	1,631.50	1,631.50	1,631.50	1,631.50	1,631.50	1,631.50	1,631.50	1,631.50	1,631.53	19,578.03
					2024	FISICO	1.00	2.00	1.00	0.00	1.00	1.00	0.00	2.00	2.00	1.00	2.00	2.00	15.00
						COSTEO S/	1,631.50	1,631.50	1,631.50	1,631.50	1,631.50	1,631.50	1,631.50	1,631.50	1,631.50	1,631.50	1,631.50	1,631.53	19,578.03
					2025	FISICO	1.00	2.00	1.00	0.00	1.00	1.00	0.00	2.00	2.00	1.00	2.00	2.00	15.00
						COSTEO S/	1,631.50	1,631.50	1,631.50	1,631.50	1,631.50	1,631.50	1,631.50	1,631.50	1,631.50	1,631.50	1,631.50	1,631.53	19,578.03
AOI00090200066	PREPARACIÓN DE EXPEDIENTE PARA CONVOCATORIA DE LOS PROCESOS DE SELECCIÓN	210101 - PUNO	EXPEDIENTE	Muy Alta	2023	FISICO	0.00	10.00	12.00	10.00	12.00	18.00	19.00	26.00	27.00	25.00	32.00	22.00	213.00
						COSTEO S/	1,223.63	1,223.63	1,223.63	1,223.63	1,223.63	1,223.63	1,223.63	1,223.63	1,223.63	1,223.63	1,223.63	1,223.59	14,683.52
					2024	FISICO	0.00	10.00	12.00	10.00	12.00	18.00	19.00	26.00	27.00	25.00	32.00	22.00	213.00
						COSTEO S/	1,223.63	1,223.63	1,223.63	1,223.63	1,223.63	1,223.63	1,223.63	1,223.63	1,223.63	1,223.63	1,223.63	1,223.59	14,683.52
					2025	FISICO	0.00	10.00	12.00	10.00	12.00	18.00	19.00	26.00	27.00	25.00	32.00	22.00	213.00
						COSTEO S/	1,223.63	1,223.63	1,223.63	1,223.63	1,223.63	1,223.63	1,223.63	1,223.63	1,223.63	1,223.63	1,223.63	1,223.59	14,683.52
AOI00090200067	ATENCIÓN CON ORDEN DE SERVICIO Y COMPRA PARA ADQUISICIÓN DE BIENES, SERVICIOS, OBRAS, CONSULTORÍAS	210101 - PUNO	CONTRATOS	Muy Alta	2023	FISICO	140.00	390.00	227.00	37.00	650.00	123.00	150.00	334.00	543.00	470.00	626.00	349.00	4,039.00
						COSTEO S/	2,855.13	2,855.13	2,855.13	2,855.13	2,855.13	2,855.13	2,855.13	2,855.13	2,855.13	2,855.13	2,855.13	2,855.11	34,261.54
					2024	FISICO	140.00	390.00	227.00	37.00	650.00	123.00	150.00	334.00	543.00	470.00	626.00	349.00	4,039.00
						COSTEO S/	2,855.13	2,855.13	2,855.13	2,855.13	2,855.13	2,855.13	2,855.13	2,855.13	2,855.13	2,855.13	2,855.13	2,855.11	34,261.54
					2025	FISICO	140.00	390.00	227.00	37.00	650.00	123.00	150.00	334.00	543.00	470.00	626.00	349.00	4,039.00
						COSTEO S/	2,855.13	2,855.13	2,855.13	2,855.13	2,855.13	2,855.13	2,855.13	2,855.13	2,855.13	2,855.13	2,855.13	2,855.11	34,261.54
AOI00090200068	ATENCIÓN CON PECOSAS PARA EL OPORTUNO ALMACENAMIENTO Y ENTREGA DE BIENES	210101 - PUNO	NUMERO	Muy Alta	2023	FISICO	46.00	120.00	82.00	66.00	29.00	109.00	89.00	168.00	1,220.00	633.00	448.00	756.00	3,766.00
						COSTEO S/	2,447.25	2,447.25	2,447.25	2,447.25	2,447.25	2,447.25	2,447.25	2,447.25	2,447.25	2,447.25	2,447.25	2,447.29	29,367.04
					2024	FISICO	46.00	120.00	82.00	66.00	29.00	109.00	89.00	168.00	1,220.00	633.00	448.00	756.00	3,766.00
						COSTEO S/	2,447.25	2,447.25	2,447.25	2,447.25	2,447.25	2,447.25	2,447.25	2,447.25	2,447.25	2,447.25	2,447.25	2,447.29	29,367.04
					2025	FISICO	46.00	120.00	82.00	66.00	29.00	109.00	89.00	168.00	1,220.00	633.00	448.00	756.00	3,766.00
						COSTEO S/	2,447.25	2,447.25	2,447.25	2,447.25	2,447.25	2,447.25	2,447.25	2,447.25	2,447.25	2,447.25	2,447.25	2,447.29	29,367.04

COSTEO TOTAL AÑO 2023 S/	97,890.13
COSTEO TOTAL AÑO 2024 S/	97,890.13
COSTEO TOTAL AÑO 2025 S/	97,890.13

Visto
Gerencia Regional de Planeamiento, Presupuesto y A.T.

GOBIERNO REGIONAL PUNO - Sub Gerencia de Planeamiento e Informática - VISADO

Anexo B-4
PLAN OPERATIVO INSTITUCIONAL MULTIANUAL CON PROGRAMACIÓN FÍSICA Y COSTEO (Elaborado)
Año : 2023 - 2025

Periodo POI Multianual	2023 - 2025
Nivel de Gobierno	R - GOBIERNOS REGIONALES
Sector	99 - GOBIERNOS REGIONALES
Pliego	458 - GOBIERNO REGIONAL DEL DEPARTAMENTO DE PUNO
Unidad Ejecutora	000902 - REGION PUNO-SEDE CENTRAL

CENTRO DE COSTO: 01.09.05 - OFICINA DE RECURSOS HUMANOS

OEI.03 - FORTALECER LA GESTIÓN INSTITUCIONAL

AEI.03.03 - CAPACIDADES FORTALECIDAS DE MANERA PERMANENTE A LOS SERVIDORES PÚBLICOS

CODIGO	ACTIVIDAD OPERATIVA	UBIGEO	U.M.	PRIORIDAD	PERIODO MULTIANUAL	META	PROGRAMACION MENSUAL 01	02	03	04	05	06	07	08	09	10	11	12	TOTAL ANUAL
AOI00090200069	ELABORACIÓN DE INFORME DE MONITOREO, CONTROL Y PERMANENCIA DEL PERSONAL	210101 - PUNO	INFORME TECNICO	Muy Alta	2023	FISICO	2.00	2.00	2.00	2.00	2.00	2.00	2.00	2.00	2.00	2.00	2.00	2.00	24.00
						COSTEO S/	4,276.38	4,276.38	4,276.38	4,276.38	4,276.38	4,276.38	4,276.38	4,276.38	4,276.38	4,276.38	4,276.38	4,276.41	51,316.59
					2024	FISICO	2.00	2.00	2.00	2.00	2.00	2.00	2.00	2.00	2.00	2.00	2.00	2.00	24.00
						COSTEO S/	4,276.38	4,276.38	4,276.38	4,276.38	4,276.38	4,276.38	4,276.38	4,276.38	4,276.38	4,276.38	4,276.38	4,276.41	51,316.59
					2025	FISICO	2.00	2.00	2.00	2.00	2.00	2.00	2.00	2.00	2.00	2.00	2.00	2.00	24.00
						COSTEO S/	4,276.38	4,276.38	4,276.38	4,276.38	4,276.38	4,276.38	4,276.38	4,276.38	4,276.38	4,276.38	4,276.38	4,276.41	51,316.59
AOI00090200070	ELABORACIÓN DE PLANILLA DE CALENDARIO DE PAGOS	210101 - PUNO	PLANILLA	Muy Alta	2023	FISICO	6.00	6.00	6.00	6.00	6.00	6.00	6.00	6.00	6.00	6.00	6.00	6.00	72.00
						COSTEO S/	2,859.54	2,859.54	2,859.54	2,859.54	2,859.54	2,859.54	2,859.54	2,859.54	2,859.54	2,859.54	2,859.54	2,859.55	34,314.49
					2024	FISICO	6.00	6.00	6.00	6.00	6.00	6.00	6.00	6.00	6.00	6.00	6.00	6.00	72.00
						COSTEO S/	2,859.54	2,859.54	2,859.54	2,859.54	2,859.54	2,859.54	2,859.54	2,859.54	2,859.54	2,859.54	2,859.54	2,859.55	34,314.49
					2025	FISICO	6.00	6.00	6.00	6.00	6.00	6.00	6.00	6.00	6.00	6.00	6.00	6.00	72.00
						COSTEO S/	2,859.54	2,859.54	2,859.54	2,859.54	2,859.54	2,859.54	2,859.54	2,859.54	2,859.54	2,859.54	2,859.54	2,859.55	34,314.49
AOI00090200071	CAPACITACIÓN AL PERSONAL DE LA SEDE CENTRAL	210101 - PUNO	CAPACITACION	Muy Alta	2023	FISICO	0.00	0.00	1.00	0.00	0.00	2.00	1.00	0.00	2.00	0.00	1.00	0.00	7.00
						COSTEO S/	1,293.79	1,293.79	1,293.79	1,293.79	1,293.79	1,293.79	1,293.79	1,293.79	1,293.79	1,293.79	1,293.79	1,293.76	15,525.45
					2024	FISICO	0.00	0.00	1.00	0.00	0.00	2.00	1.00	0.00	2.00	0.00	1.00	0.00	7.00
						COSTEO S/	1,293.79	1,293.79	1,293.79	1,293.79	1,293.79	1,293.79	1,293.79	1,293.79	1,293.79	1,293.79	1,293.79	1,293.76	15,525.45
					2025	FISICO	0.00	0.00	1.00	0.00	0.00	2.00	1.00	0.00	2.00	0.00	1.00	0.00	7.00
						COSTEO S/	1,293.79	1,293.79	1,293.79	1,293.79	1,293.79	1,293.79	1,293.79	1,293.79	1,293.79	1,293.79	1,293.79	1,293.76	15,525.45
AOI00090200072	ELABORACIÓN DE INFORME DE ACTUALIZACIÓN DEL ESCALAFÓN DEL PERSONAL	210101 - PUNO	INFORME TECNICO	Muy Alta	2023	FISICO	1.00	1.00	1.00	1.00	1.00	1.00	1.00	1.00	1.00	1.00	1.00	1.00	12.00
						COSTEO S/	1,528.67	1,528.67	1,528.67	1,528.67	1,528.67	1,528.67	1,528.67	1,528.67	1,528.67	1,528.67	1,528.67	1,528.66	18,344.03
					2024	FISICO	1.00	1.00	1.00	1.00	1.00	1.00	1.00	1.00	1.00	1.00	1.00	1.00	12.00
						COSTEO S/	1,528.67	1,528.67	1,528.67	1,528.67	1,528.67	1,528.67	1,528.67	1,528.67	1,528.67	1,528.67	1,528.67	1,528.66	18,344.03
					2025	FISICO	1.00	1.00	1.00	1.00	1.00	1.00	1.00	1.00	1.00	1.00	1.00	1.00	12.00
						COSTEO S/	1,528.67	1,528.67	1,528.67	1,528.67	1,528.67	1,528.67	1,528.67	1,528.67	1,528.67	1,528.67	1,528.67	1,528.66	18,344.03

GOBIERNO REGIONAL PUNO - VoBo - Gerencia Regional de Planeamiento, Presupuesto y A.T. - PUNO

GOBIERNO REGIONAL PUNO - Sub Gerencia de Planeamiento e Informática - VISADO

AOI00090200536	ELABORACIÓN DE INFORMES TÉCNICOS DE PROCESOS ADMINISTRATIVOS DISCIPLINARIOS	210101 - PUNO	INFORME TECNICO	Muy Alta	2023	FISICO	3.00	3.00	3.00	3.00	3.00	3.00	3.00	3.00	3.00	3.00	3.00	3.00	36.00
						COSTEO S/	2,227.35	2,227.35	2,227.35	2,227.35	2,227.35	2,227.35	2,227.35	2,227.35	2,227.35	2,227.35	2,227.35	2,227.30	26,728.15
					2024	FISICO	3.00	3.00	3.00	3.00	3.00	3.00	3.00	3.00	3.00	3.00	3.00	3.00	36.00
						COSTEO S/	2,227.35	2,227.35	2,227.35	2,227.35	2,227.35	2,227.35	2,227.35	2,227.35	2,227.35	2,227.35	2,227.35	2,227.30	26,728.15
					2025	FISICO	3.00	3.00	3.00	3.00	3.00	3.00	3.00	3.00	3.00	3.00	3.00	3.00	36.00
						COSTEO S/	2,227.35	2,227.35	2,227.35	2,227.35	2,227.35	2,227.35	2,227.35	2,227.35	2,227.35	2,227.35	2,227.35	2,227.30	26,728.15

AEI.03.13 - PROCESOS TÉCNICOS DE SISTEMAS ADMINISTRATIVOS IMPLEMENTADOS OPORTUNAMENTE EN GOREPUNO

CODIGO	ACTIVIDAD OPERATIVA	UBIGEO	U.M.	PRIORIDAD	PERIODO MULTIANUAL	PROGRAMACION MENSUAL												TOTAL ANUAL
						META	01	02	03	04	05	06	07	08	09	10	11	12	
AOI00090200539	PAGO DE OBLIGACIONES PREVISIONALES	210101 - PUNO	PLANILLA	Muy Alta	2023	FISICO	1.00	1.00	1.00	1.00	1.00	1.00	1.00	1.00	1.00	1.00	1.00	1.00	12.00
						COSTEO S/	199,204.58	199,204.58	199,204.58	199,204.58	199,204.58	199,204.58	199,204.58	199,204.58	199,204.58	199,204.58	199,204.58	199,204.62	2,390,455.00
					2024	FISICO	1.00	1.00	1.00	1.00	1.00	1.00	1.00	1.00	1.00	1.00	1.00	1.00	12.00
						COSTEO S/	199,204.58	199,204.58	199,204.58	199,204.58	199,204.58	199,204.58	199,204.58	199,204.58	199,204.58	199,204.58	199,204.58	199,204.62	2,390,455.00
					2025	FISICO	1.00	1.00	1.00	1.00	1.00	1.00	1.00	1.00	1.00	1.00	1.00	1.00	12.00
						COSTEO S/	199,204.58	199,204.58	199,204.58	199,204.58	199,204.58	199,204.58	199,204.58	199,204.58	199,204.58	199,204.58	199,204.58	199,204.62	2,390,455.00
AOI00090200801	ELABORACIÓN DEL CUADRO PARA ASIGNACIÓN DE PERSONAL PROVISIONAL Y PRESUPUESTO ANALÍTICO DE PERSONAL DE LA SEDE CENTRAL	210101 - PUNO	DOCUMENTO TECNICO	Muy Alta	2023	FISICO	1.00	1.00	0.00	0.00	0.00	0.00	0.00	0.00	0.00	0.00	0.00	1.00	3.00
						COSTEO S/	2,339.62	2,339.62	2,339.62	2,339.62	2,339.62	2,339.62	2,339.62	2,339.62	2,339.62	2,339.62	2,339.62	2,339.68	28,075.50
					2024	FISICO	1.00	1.00	0.00	0.00	0.00	0.00	0.00	0.00	0.00	0.00	0.00	1.00	3.00
						COSTEO S/	2,339.62	2,339.62	2,339.62	2,339.62	2,339.62	2,339.62	2,339.62	2,339.62	2,339.62	2,339.62	2,339.62	2,339.68	28,075.50
					2025	FISICO	1.00	1.00	0.00	0.00	0.00	0.00	0.00	0.00	0.00	0.00	0.00	1.00	3.00
						COSTEO S/	2,339.62	2,339.62	2,339.62	2,339.62	2,339.62	2,339.62	2,339.62	2,339.62	2,339.62	2,339.62	2,339.62	2,339.68	28,075.50

COSTEO TOTAL AÑO 2023 S/	2,564,759.21
COSTEO TOTAL AÑO 2024 S/	2,564,759.21
COSTEO TOTAL AÑO 2025 S/	2,564,759.21

U.M. = Unidad de Medida

FIRMA

GOBIERNO REGIONAL PUNO - Gerencia Regional de Planeamiento, Presupuesto y A.T. - V°B°

GOBIERNO REGIONAL PUNO - Sub Gerencia de Informática - VISADO

Anexo B-4
PLAN OPERATIVO INSTITUCIONAL MULTIANUAL CON PROGRAMACIÓN FÍSICA Y COSTEO (Elaborado)
Año : 2023 - 2025

Periodo POI Multianual	2023 - 2025
Nivel de Gobierno	R - GOBIERNOS REGIONALES
Sector	99 - GOBIERNOS REGIONALES
Pliego	458 - GOBIERNO REGIONAL DEL DEPARTAMENTO DE PUNO
Unidad Ejecutora	000902 - REGION PUNO-SEDE CENTRAL

CENTRO DE COSTO: 01.09.04 - OFICINA DE BIENES REGIONALES

OEI.03 - FORTALECER LA GESTIÓN INSTITUCIONAL

AEI.03.09 - REGISTROS SISTEMATIZADOS DE BIENES DEL GOBIERNO REGIONAL PUNO

CODIGO	ACTIVIDAD OPERATIVA	UBIGEO	U.M.	PRIORIDAD	PERIODO MULTIANUAL	PROGRAMACION MENSUAL												TOTAL ANUAL
						META	01	02	03	04	05	06	07	08	09	10	11	12	
AOI00090200073	SISTEMATIZACIÓN, REGISTRO, CODIFICACIÓN, DEPRECIACIÓN Y CONCILIACIÓN DE ACTIVOS FIJOS DE LA PPE EN LOS APLICATIVOS SIGA-MÓDULO PATRIMONIO Y MÓDULO SINABIP	210101 - PUNO	DOCUMENTO TECNICO	Muy Alta	2023	FISICO	2.00	2.00	2.00	2.00	2.00	2.00	2.00	2.00	2.00	2.00	2.00	2.00	24.00
						COSTEO S/	1,751.29	1,751.29	1,751.29	1,751.29	1,751.29	1,751.29	1,751.29	1,751.29	1,751.29	1,751.29	1,751.29	1,751.28	21,015.47
					2024	FISICO	2.00	2.00	2.00	2.00	2.00	2.00	2.00	2.00	2.00	2.00	2.00	2.00	24.00
						COSTEO S/	1,751.29	1,751.29	1,751.29	1,751.29	1,751.29	1,751.29	1,751.29	1,751.29	1,751.29	1,751.29	1,751.29	1,751.28	21,015.47
					2025	FISICO	2.00	2.00	2.00	2.00	2.00	2.00	2.00	2.00	2.00	2.00	2.00	2.00	24.00
						COSTEO S/	1,751.29	1,751.29	1,751.29	1,751.29	1,751.29	1,751.29	1,751.29	1,751.29	1,751.29	1,751.29	1,751.29	1,751.28	21,015.47
AOI00090200074	ADMINISTRACIÓN DE LOS BIENES MUEBLES E INMUEBLES-PREDIOS	210101 - PUNO	RESOLUCION	Muy Alta	2023	FISICO	0.00	0.00	0.00	0.00	1.00	1.00	1.00	1.00	1.00	1.00	1.00	1.00	8.00
						COSTEO S/	1,000.74	1,000.74	1,000.74	1,000.74	1,000.74	1,000.74	1,000.74	1,000.74	1,000.74	1,000.74	1,000.74	1,000.70	12,008.84
					2024	FISICO	0.00	0.00	0.00	0.00	1.00	1.00	1.00	1.00	1.00	1.00	1.00	1.00	8.00
						COSTEO S/	1,000.74	1,000.74	1,000.74	1,000.74	1,000.74	1,000.74	1,000.74	1,000.74	1,000.74	1,000.74	1,000.74	1,000.70	12,008.84
					2025	FISICO	0.00	0.00	0.00	0.00	1.00	1.00	1.00	1.00	1.00	1.00	1.00	1.00	8.00
						COSTEO S/	1,000.74	1,000.74	1,000.74	1,000.74	1,000.74	1,000.74	1,000.74	1,000.74	1,000.74	1,000.74	1,000.74	1,000.70	12,008.84
AOI00090200075	DISPOSICIÓN POR TRANSFERENCIA, DONACIÓN, PERMUTA, SUBASTA PÚBLICA Y EN FORMA DIRECTA DE LOS BIENES MUEBLES E INMUEBLES-PREDIOS	210101 - PUNO	RESOLUCION	Muy Alta	2023	FISICO	0.00	0.00	0.00	0.00	0.00	1.00	1.00	1.00	1.00	1.00	1.00	0.00	6.00
						COSTEO S/	250.18	250.18	250.18	250.18	250.18	250.18	250.18	250.18	250.18	250.18	250.18	250.23	3,002.21
					2024	FISICO	0.00	0.00	0.00	0.00	0.00	1.00	1.00	1.00	1.00	1.00	1.00	0.00	6.00
						COSTEO S/	250.18	250.18	250.18	250.18	250.18	250.18	250.18	250.18	250.18	250.18	250.18	250.23	3,002.21
					2025	FISICO	0.00	0.00	0.00	0.00	0.00	1.00	1.00	1.00	1.00	1.00	1.00	0.00	6.00
						COSTEO S/	250.18	250.18	250.18	250.18	250.18	250.18	250.18	250.18	250.18	250.18	250.18	250.23	3,002.21
AOI00090200076	ELABORACIÓN DE EXPEDIENTES TÉCNICOS DE BAJAS Y ALTAS DE BIENES MUEBLES	210101 - PUNO	RESOLUCION	Muy Alta	2023	FISICO	0.00	0.00	0.00	0.00	1.00	1.00	1.00	1.00	1.00	1.00	1.00	1.00	8.00
						COSTEO S/	500.37	500.37	500.37	500.37	500.37	500.37	500.37	500.37	500.37	500.37	500.37	500.35	6,004.42
					2024	FISICO	0.00	0.00	0.00	0.00	1.00	1.00	1.00	1.00	1.00	1.00	1.00	1.00	8.00
						COSTEO S/	500.37	500.37	500.37	500.37	500.37	500.37	500.37	500.37	500.37	500.37	500.37	500.35	6,004.42
					2025	FISICO	0.00	0.00	0.00	0.00	1.00	1.00	1.00	1.00	1.00	1.00	1.00	1.00	8.00
						COSTEO S/	500.37	500.37	500.37	500.37	500.37	500.37	500.37	500.37	500.37	500.37	500.37	500.35	6,004.42
AOI00090200077	CAPACITACIÓN ESPECIALIZADA GESTIÓN DE BIENES MUEBLES E INMUEBLES-PREDIOS"	210101 - PUNO	CAPACITACION	Muy Alta	2023	FISICO	0.00	0.00	1.00	0.00	0.00	0.00	0.00	1.00	0.00	0.00	0.00	0.00	2.00
						COSTEO S/	600.44	600.44	600.44	600.44	600.44	600.44	600.44	600.44	0.00	0.00	0.00	0.00	4,803.52
					2024	FISICO	0.00	0.00	1.00	0.00	0.00	0.00	0.00	1.00	0.00	0.00	0.00	0.00	2.00
						COSTEO S/	600.44	600.44	600.44	600.44	600.44	600.44	600.44	600.44	0.00	0.00	0.00	0.00	4,803.52
					2025	FISICO	0.00	0.00	1.00	0.00	0.00	0.00	0.00	1.00	0.00	0.00	0.00	0.00	2.00
						COSTEO S/	600.44	600.44	600.44	600.44	600.44	600.44	600.44	600.44	0.00	0.00	0.00	0.00	4,803.52

GOBIERNO REGIONAL PUNO — Gerencia Regional de Planeamiento, Presupuesto y A.T. — V°B° — PUNO

GOBIERNO REGIONAL PUNO — Sub Gerencia de Planeamiento e Informática — VISADO

AOI00090200078	VERIFICACIÓN EN LA "GESTIÓN DE BIENES MUEBLES E INMUEBLES-PREDIOS"	210101 - PUNO	INFORME TECNICO	Muy Alta	2023	FISICO	0.00	0.00	1.00	1.00	1.00	1.00	1.00	1.00	1.00	1.00	1.00	1.00	10.00
						COSTEO S/	250.18	250.18	250.18	250.18	250.18	250.18	250.18	250.18	250.18	250.18	250.18	250.23	3,002.21
					2024	FISICO	0.00	0.00	1.00	1.00	1.00	1.00	1.00	1.00	1.00	1.00	1.00	1.00	10.00
						COSTEO S/	250.18	250.18	250.18	250.18	250.18	250.18	250.18	250.18	250.18	250.18	250.18	250.23	3,002.21
					2025	FISICO	0.00	0.00	1.00	1.00	1.00	1.00	1.00	1.00	1.00	1.00	1.00	1.00	10.00
						COSTEO S/	250.18	250.18	250.18	250.18	250.18	250.18	250.18	250.18	250.18	250.18	250.18	250.23	3,002.21
AOI00090200079	ASIGNACIÓN DE BIENES MUEBLES EN USO MEDIANTE CARGOS PERSONALES EN LA SEDE PUNO Y ACTIVIDADES	210101 - PUNO	DOCUMENTO	Muy Alta	2023	FISICO	20.00	20.00	20.00	20.00	20.00	20.00	10.00	10.00	10.00	15.00	20.00	10.00	195.00
						COSTEO S/	600.44	600.44	600.44	600.44	600.44	600.44	600.44	600.44	600.44	600.44	600.44	600.46	7,205.30
					2024	FISICO	20.00	20.00	20.00	20.00	20.00	20.00	10.00	10.00	10.00	15.00	20.00	10.00	195.00
						COSTEO S/	600.44	600.44	600.44	600.44	600.44	600.44	600.44	600.44	600.44	600.44	600.44	600.46	7,205.30
					2025	FISICO	20.00	20.00	20.00	20.00	20.00	20.00	10.00	10.00	10.00	15.00	20.00	10.00	195.00
						COSTEO S/	600.44	600.44	600.44	600.44	600.44	600.44	600.44	600.44	600.44	600.44	600.44	600.46	7,205.30
AOI00090200080	ELABORACIÓN DE EXPEDIENTE TÉCNICO DE SANEAMIENTO DE BIENES INMUEBLES Y PREDIOS	210101 - PUNO	INFORME TECNICO	Muy Alta	2023	FISICO	0.00	0.00	1.00	0.00	1.00	1.00	1.00	0.00	1.00	0.00	1.00	0.00	6.00
						COSTEO S/	250.18	250.18	250.18	250.18	250.18	250.18	250.18	250.18	250.18	250.18	250.18	250.25	3,002.23
					2024	FISICO	0.00	0.00	1.00	0.00	1.00	1.00	1.00	0.00	1.00	0.00	1.00	0.00	6.00
						COSTEO S/	250.18	250.18	250.18	250.18	250.18	250.18	250.18	250.18	250.18	250.18	250.18	250.25	3,002.23
					2025	FISICO	0.00	0.00	1.00	0.00	1.00	1.00	1.00	0.00	1.00	0.00	1.00	0.00	6.00
						COSTEO S/	250.18	250.18	250.18	250.18	250.18	250.18	250.18	250.18	250.18	250.18	250.18	250.25	3,002.23

COSTEO TOTAL AÑO 2023 S/	60,044.20
COSTEO TOTAL AÑO 2024 S/	60,044.20
COSTEO TOTAL AÑO 2025 S/	60,044.20

U.M. = Unidad de Medida

FIRMA

GOBIERNO REGIONAL PUNO - Gerencia Regional de Planeamiento, Presupuesto y A.T. - VoBo

GOBIERNO REGIONAL PUNO - Sub Gerencia de Planeamiento e Informática - VISADO

Anexo B-4
PLAN OPERATIVO INSTITUCIONAL MULTIANUAL CON PROGRAMACIÓN FÍSICA Y COSTEO (Elaborado)
Año : 2023 - 2025

Periodo POI Multianual	2023 - 2025
Nivel de Gobierno	R - GOBIERNOS REGIONALES
Sector	99 - GOBIERNOS REGIONALES
Pliego	458 - GOBIERNO REGIONAL DEL DEPARTAMENTO DE PUNO
Unidad Ejecutora	000902 - REGION PUNO-SEDE CENTRAL

CENTRO DE COSTO: 01.09.07 - OFICINA DE EQUIPO MECANICO

OEI.03 - FORTALECER LA GESTIÓN INSTITUCIONAL

AEI.03.01 - INFRAESTRUCTURA Y EQUIPAMIENTO MEJORADO EN LAS INSTITUCIONES PÚBLICAS

CODIGO	ACTIVIDAD OPERATIVA	UBIGEO	U.M.	PRIORIDAD	PERIODO MULTIANUAL	PROGRAMACION MENSUAL													TOTAL ANUAL
						META	01	02	03	04	05	06	07	08	09	10	11	12	
AOI00090200081	MANTENIMIENTO PREVENTIVO, CORRECTIVO Y PREDICTIVO DEL POOL DE MAQUINARIAS PESADA Y LIVIANA	210101 - PUNO	INFORME TECNICO	Muy Alta	2023	FISICO	1.00	1.00	1.00	1.00	1.00	1.00	1.00	1.00	1.00	1.00	1.00	1.00	12.00
						COSTEO S/	897.88	897.88	897.88	897.88	897.88	897.88	897.88	897.88	897.88	897.88	897.88	897.83	10,774.51
					2024	FISICO	1.00	1.00	1.00	1.00	1.00	1.00	1.00	1.00	1.00	1.00	1.00	1.00	12.00
						COSTEO S/	897.88	897.88	897.88	897.88	897.88	897.88	897.88	897.88	897.88	897.88	897.88	897.83	10,774.51
					2025	FISICO	1.00	1.00	1.00	1.00	1.00	1.00	1.00	1.00	1.00	1.00	1.00	1.00	12.00
						COSTEO S/	897.88	897.88	897.88	897.88	897.88	897.88	897.88	897.88	897.88	897.88	897.88	897.83	10,774.51
AOI00090200082	ELABORACION DE INFORME DE VALORIZACIONES DEL ALQUILER DE MAQUINARIA PESADA Y/O EQUIPO	210101 - PUNO	INFORME TECNICO	Muy Alta	2023	FISICO	1.00	1.00	1.00	1.00	1.00	1.00	1.00	1.00	1.00	1.00	1.00	1.00	12.00
						COSTEO S/	299.29	299.29	299.29	299.29	299.29	299.29	299.29	299.29	299.29	299.29	299.29	299.31	3,591.50
					2024	FISICO	1.00	1.00	1.00	1.00	1.00	1.00	1.00	1.00	1.00	1.00	1.00	1.00	12.00
						COSTEO S/	299.29	299.29	299.29	299.29	299.29	299.29	299.29	299.29	299.29	299.29	299.29	299.31	3,591.50
					2025	FISICO	1.00	1.00	1.00	1.00	1.00	1.00	1.00	1.00	1.00	1.00	1.00	1.00	12.00
						COSTEO S/	299.29	299.29	299.29	299.29	299.29	299.29	299.29	299.29	299.29	299.29	299.29	299.31	3,591.50

COSTEO TOTAL AÑO 2023 S/	14,366.01
COSTEO TOTAL AÑO 2024 S/	14,366.01
COSTEO TOTAL AÑO 2025 S/	14,366.01

U.M. = Unidad de Medida

FIRMA

GOBIERNO REGIONAL PUNO - Gerencia Regional de Planeamiento, Presupuesto y A.T. - V°B°

GOBIERNO REGIONAL PUNO - Sub Gerencia de Planeamiento e Informática - VISADO

Anexo B-4
PLAN OPERATIVO INSTITUCIONAL MULTIANUAL CON PROGRAMACIÓN FÍSICA Y COSTEO (Elaborado)
Año : 2023 - 2025

Periodo POI Multianual	2023 - 2025
Nivel de Gobierno	R - GOBIERNOS REGIONALES
Sector	99 - GOBIERNOS REGIONALES
Pliego	458 - GOBIERNO REGIONAL DEL DEPARTAMENTO DE PUNO
Unidad Ejecutora	000902 - REGION PUNO-SEDE CENTRAL

CENTRO DE COSTO: 01.10 - OFICINA REGIONAL DE SUPERVISIÓN Y LIQUIDACIÓN DE PROYECTOS

OEI.03 - FORTALECER LA GESTIÓN INSTITUCIONAL

AEI.03.12 - PROYECTOS DE INVERSIÓN TRANSFERIDOS OPORTUNAMENTE PARA SU MANTENIMIENTO Y OPERACIÓN

CODIGO	ACTIVIDAD OPERATIVA	UBIGEO	U.M.	PRIORIDAD	PERIODO MULTIANUAL	META	PROGRAMACION MENSUAL 01	02	03	04	05	06	07	08	09	10	11	12	TOTAL ANUAL
AOI00090200084	EVALUACIÓN Y CERTIFICACIÓN DE LOS EXPEDIENTES TÉCNICOS DE PROYECTOS DE INVERSIÓN PÚBLICA PARA SU APROBACIÓN	210101 - PUNO	EXPEDIENTE TECNICO	Muy Alta	2023	FISICO	1.00	2.00	2.00	2.00	3.00	2.00	1.00	1.00	1.00	1.00	1.00	1.00	18.00
						COSTEO S/	0.00	0.00	0.00	0.00	0.00	0.00	0.00	0.00	0.00	0.00	0.00	0.00	0.00
					2024	FISICO	2.00	3.00	3.00	3.00	2.00	2.00	1.00	1.00	1.00	1.00	1.00	1.00	21.00
						COSTEO S/	0.00	0.00	0.00	0.00	0.00	0.00	0.00	0.00	0.00	0.00	0.00	0.00	0.00
					2025	FISICO	1.00	3.00	3.00	4.00	4.00	3.00	3.00	2.00	2.00	2.00	1.00	1.00	29.00
						COSTEO S/	0.00	0.00	0.00	0.00	0.00	0.00	0.00	0.00	0.00	0.00	0.00	0.00	0.00
AOI00090200085	SUPERVISIÓN DEL AVANCE FÍSICO - FINANCIERO DE LOS PROYECTOS DE INVERSIÓN PÚBLICA EN EJECUCIÓN	210101 - PUNO	SUPERVISION	Muy Alta	2023	FISICO	10.00	10.00	25.00	25.00	30.00	30.00	30.00	40.00	40.00	40.00	30.00	30.00	340.00
						COSTEO S/	0.00	0.00	0.00	0.00	0.00	0.00	0.00	0.00	0.00	0.00	0.00	0.00	0.00
					2024	FISICO	10.00	10.00	30.00	30.00	30.00	40.00	40.00	40.00	40.00	30.00	30.00	30.00	360.00
						COSTEO S/	0.00	0.00	0.00	0.00	0.00	0.00	0.00	0.00	0.00	0.00	0.00	0.00	0.00
					2025	FISICO	15.00	15.00	35.00	35.00	35.00	35.00	40.00	40.00	40.00	30.00	30.00	30.00	380.00
						COSTEO S/	0.00	0.00	0.00	0.00	0.00	0.00	0.00	0.00	0.00	0.00	0.00	0.00	0.00
AOI00090200086	LIQUIDACIÓN DE PROYECTOS DE INVERSIÓN PÚBLICA	210101 - PUNO	PROYECTO	Muy Alta	2023	FISICO	1.00	1.00	2.00	2.00	3.00	3.00	3.00	4.00	4.00	3.00	2.00	2.00	30.00
						COSTEO S/	0.00	0.00	0.00	0.00	0.00	0.00	0.00	0.00	0.00	0.00	0.00	0.00	0.00
					2024	FISICO	0.00	1.00	2.00	3.00	3.00	4.00	4.00	4.00	4.00	3.00	2.00	2.00	32.00
						COSTEO S/	0.00	0.00	0.00	0.00	0.00	0.00	0.00	0.00	0.00	0.00	0.00	0.00	0.00
					2025	FISICO	2.00	2.00	3.00	3.00	4.00	4.00	4.00	4.00	3.00	3.00	3.00	3.00	38.00
						COSTEO S/	0.00	0.00	0.00	0.00	0.00	0.00	0.00	0.00	0.00	0.00	0.00	0.00	0.00

COSTEO TOTAL AÑO 2023 S/	0.00
COSTEO TOTAL AÑO 2024 S/	0.00
COSTEO TOTAL AÑO 2025 S/	0.00

U.M. = Unidad de Medida

FIRMA

GOBIERNO REGIONAL PUNO V°B° Gerencia Regional de Planeamiento, Presupuesto y A.T. PUNO

GOBIERNO REGIONAL PUNO - VISADO - Sub Gerencia de Planeamiento, Racionalización e Informática

Anexo B-4
PLAN OPERATIVO INSTITUCIONAL MULTIANUAL CON PROGRAMACIÓN FÍSICA Y COSTEO (Elaborado)
Año : 2023 - 2025

Periodo POI Multianual	2023 - 2025
Nivel de Gobierno	R - GOBIERNOS REGIONALES
Sector	99 - GOBIERNOS REGIONALES
Pliego	458 - GOBIERNO REGIONAL DEL DEPARTAMENTO DE PUNO
Unidad Ejecutora	000902 - REGION PUNO-SEDE CENTRAL

CENTRO DE COSTO: 01.11 - GERENCIA REGIONAL DE DESARROLLO ECONÓMICO

OEI.03 - FORTALECER LA GESTIÓN INSTITUCIONAL

AEI.03.04 - INSTRUMENTOS DE GESTIÓN IMPLEMENTADOS EN LAS DEPENDENCIAS DEL GOBIERNO REGIONAL

CODIGO	ACTIVIDAD OPERATIVA	UBIGEO	U.M.	PRIORIDAD	PERIODO MULTIANUAL	META	PROGRAMACION MENSUAL 01	02	03	04	05	06	07	08	09	10	11	12	TOTAL ANUAL
AOI00090200327	ORGANIZACIÓN Y/O PARTICIPACIÓN DE LA FERIA REGIONAL (EXPOPUNO) Y NACIONAL, RUEDA DE NEGOCIOS	210101 - PUNO	EVENTOS	Muy Alta	2023	FISICO	0.00	0.00	0.00	0.00	0.00	0.00	1.00	1.00	1.00	1.00	0.00	0.00	4.00
						COSTEO S/	6,081.00	5,815.00	5,815.00	5,815.00	5,815.00	9,415.00	5,815.00	5,815.00	5,815.00	9,415.00	5,815.00	5,815.00	77,246.00
					2024	FISICO	0.00	0.00	0.00	0.00	0.00	0.00	1.00	1.00	1.00	1.00	0.00	0.00	4.00
						COSTEO S/	6,081.00	5,815.00	5,815.00	5,815.00	5,815.00	9,415.00	5,815.00	5,815.00	5,815.00	9,415.00	5,815.00	5,815.00	77,246.00
					2025	FISICO	0.00	0.00	0.00	0.00	0.00	0.00	1.00	1.00	1.00	1.00	0.00	0.00	4.00
						COSTEO S/	6,081.00	5,815.00	5,815.00	5,815.00	5,815.00	9,415.00	5,815.00	5,815.00	5,815.00	9,415.00	5,815.00	5,815.00	77,246.00
AOI00090200328	FACILITACIÓN DE INFORMACIÓN ESPECIALIZADA DE LAS ACTIVIDADES ECONÓMICO PRODUCTIVAS.	210101 - PUNO	DOCUMENTO TECNICO	Muy Alta	2023	FISICO	0.00	1.00	0.00	1.00	0.00	1.00	0.00	1.00	0.00	1.00	0.00	1.00	6.00
						COSTEO S/	500.00	500.00	500.00	500.00	500.00	500.00	500.00	500.00	500.00	500.00	500.00	500.00	6,000.00
					2024	FISICO	0.00	1.00	0.00	1.00	0.00	1.00	0.00	1.00	0.00	1.00	0.00	1.00	6.00
						COSTEO S/	500.00	500.00	500.00	500.00	500.00	500.00	500.00	500.00	500.00	500.00	500.00	500.00	6,000.00
					2025	FISICO	0.00	1.00	0.00	1.00	0.00	1.00	0.00	1.00	0.00	1.00	0.00	1.00	6.00
						COSTEO S/	500.00	500.00	500.00	500.00	500.00	500.00	500.00	500.00	500.00	500.00	500.00	500.00	6,000.00
AOI00090200329	SISTEMATIZACIÓN DE LA INFORMACIÓN DE LAS ACTIVIDADES DE PROCOMPITE 2020 Y PROMOCIÓN DE LA INVERSIÓN PRIVADA	210101 - PUNO	INFORME TECNICO	Muy Alta	2023	FISICO	0.00	0.00	1.00	1.00	1.00	1.00	1.00	1.00	1.00	1.00	1.00	1.00	10.00
						COSTEO S/	3,669.00	3,669.00	3,669.00	3,669.00	3,669.00	3,669.00	3,669.00	3,669.00	3,669.00	3,669.00	3,669.00	3,669.00	44,028.00
					2024	FISICO	0.00	0.00	1.00	1.00	1.00	1.00	1.00	1.00	1.00	1.00	1.00	1.00	10.00
						COSTEO S/	3,669.00	3,669.00	3,669.00	3,669.00	3,669.00	3,669.00	3,669.00	3,669.00	3,669.00	3,669.00	3,669.00	3,669.00	44,028.00
					2025	FISICO	0.00	0.00	1.00	1.00	1.00	1.00	1.00	1.00	1.00	1.00	1.00	1.00	10.00
						COSTEO S/	3,669.00	3,669.00	3,669.00	3,669.00	3,669.00	3,669.00	3,669.00	3,669.00	3,669.00	3,669.00	3,669.00	3,669.00	44,028.00
AOI00090200336	ELABORACIÓN DE INFORME SOBRE DESARROLLO DE NUEVOS CORREDORES, CIRCUITOS TURÍSTICOS	210101 - PUNO	INFORME TECNICO	Muy Alta	2023	FISICO	0.00	0.00	1.00	0.00	0.00	1.00	0.00	0.00	1.00	0.00	0.00	1.00	4.00
						COSTEO S/	4,549.00	5,437.00	4,549.00	5,437.00	4,549.00	5,437.00	4,549.00	5,437.00	4,993.00	4,549.00	5,437.00	4,993.00	59,916.00
					2024	FISICO	0.00	0.00	1.00	0.00	0.00	1.00	0.00	0.00	1.00	0.00	0.00	1.00	4.00
						COSTEO S/	4,549.00	5,437.00	4,549.00	5,437.00	4,549.00	5,437.00	4,549.00	5,437.00	4,993.00	4,549.00	5,437.00	4,993.00	59,916.00
					2025	FISICO	0.00	0.00	1.00	0.00	0.00	1.00	0.00	0.00	1.00	0.00	0.00	1.00	4.00
						COSTEO S/	4,549.00	5,437.00	4,549.00	5,437.00	4,549.00	5,437.00	4,549.00	5,437.00	4,993.00	4,549.00	5,437.00	4,993.00	59,916.00

VISADO
GOBIERNO REGIONAL PUNO - Sub Gerencia de Estadística e Informática

AOI00090200337	COORDINACIÓN PARA LA CAPACITACIÓN Y CERTIFICACIÓN A LOS PRODUCTORES DE LAS LINEAS ARTESANAL Y AGROPECUARIA	210101 - PUNO	EVENTOS	Muy Alta	2023	FISICO	0.00	0.00	1.00	0.00	0.00	1.00	0.00	0.00	1.00	0.00	0.00	1.00	4.00
						COSTEO S/	4,072.00	3,672.00	3,672.00	3,672.00	5,892.00	3,672.00	4,560.00	4,116.00	3,995.00	4,560.00	3,672.00	4,560.00	50,115.00
					2024	FISICO	0.00	0.00	1.00	0.00	0.00	1.00	0.00	0.00	1.00	0.00	0.00	1.00	4.00
						COSTEO S/	4,072.00	3,672.00	3,672.00	3,672.00	5,892.00	3,672.00	4,560.00	4,116.00	3,995.00	4,560.00	3,672.00	4,560.00	50,115.00
					2025	FISICO	0.00	0.00	1.00	0.00	0.00	1.00	0.00	0.00	1.00	0.00	0.00	1.00	4.00
						COSTEO S/	4,072.00	3,672.00	3,672.00	3,672.00	5,892.00	3,672.00	4,560.00	4,116.00	3,995.00	4,560.00	3,672.00	4,560.00	50,115.00
AOI00090200339	ELABORACIÓN DE INFORMES DE SEGUIMIENTO E IMPLEMENTACIÓN DE LOS PROYECTOS PRODUCTIVOS	210101 - PUNO	INFORME TECNICO	Muy Alta	2023	FISICO	0.00	0.00	0.00	1.00	0.00	1.00	0.00	0.00	1.00	0.00	0.00	1.00	4.00
						COSTEO S/	4,805.00	4,405.00	5,755.00	4,855.00	4,405.00	5,305.00	4,405.00	5,305.00	4,405.00	5,305.00	4,405.00	5,305.00	58,660.00
					2024	FISICO	0.00	0.00	0.00	1.00	0.00	1.00	0.00	0.00	1.00	0.00	0.00	1.00	4.00
						COSTEO S/	4,805.00	4,405.00	5,755.00	4,855.00	4,405.00	5,305.00	4,405.00	5,305.00	4,405.00	5,305.00	4,405.00	5,305.00	58,660.00
					2025	FISICO	0.00	0.00	0.00	1.00	0.00	1.00	0.00	0.00	1.00	0.00	0.00	1.00	4.00
						COSTEO S/	4,805.00	4,405.00	5,755.00	4,855.00	4,405.00	5,305.00	4,405.00	5,305.00	4,405.00	5,305.00	4,405.00	5,305.00	58,660.00
AOI00090200340	ELABORACIÓN DE INFORMES TÉCNICOS DE COYUNTURA DIFUNDIDOS	210101 - PUNO	INFORME TECNICO	Muy Alta	2023	FISICO	3.00	3.00	3.00	3.00	3.00	3.00	3.00	3.00	3.00	3.00	3.00	3.00	36.00
						COSTEO S/	5,918.42	4,985.42	4,985.42	4,985.42	4,985.42	4,985.42	4,985.42	4,985.42	4,985.42	4,985.42	4,985.42	4,985.38	60,758.00
					2024	FISICO	3.00	3.00	3.00	3.00	3.00	3.00	3.00	3.00	3.00	3.00	3.00	3.00	36.00
						COSTEO S/	5,918.42	4,985.42	4,985.42	4,985.42	4,985.42	4,985.42	4,985.42	4,985.42	4,985.42	4,985.42	4,985.42	4,985.38	60,758.00
					2025	FISICO	3.00	3.00	3.00	3.00	3.00	3.00	3.00	3.00	3.00	3.00	3.00	3.00	36.00
						COSTEO S/	5,918.42	4,985.42	4,985.42	4,985.42	4,985.42	4,985.42	4,985.42	4,985.42	4,985.42	4,985.42	4,985.42	4,985.38	60,758.00

OEI.04 - IMPULSAR LA COMPETITIVIDAD DE LAS PRINCIPALES CADENAS PRODUCTIVAS DE LA REGIÓN PUNO

AEI.04.01 - CAPACITACIÓN Y ASISTENCIA TÉCNICA INTEGRAL Y FOCALIZADA PARA PRODUCTORES AGROPECUARIOS

CODIGO	ACTIVIDAD OPERATIVA	UBIGEO	U.M.	PRIORIDAD	PERIODO MULTIANUAL	PROGRAMACION MENSUAL													TOTAL ANUAL
						META	01	02	03	04	05	06	07	08	09	10	11	12	
AOI00090200489	MEJORAMIENTO DE LOS SERVICIOS DE APOYO A LA CADENA PRODUCTIVA DE CAFÉS ESPECIALES EN LOS DISTRITOS DE COASA, ITUATA, OLLACHEA, USICAYOS, LIMBANI, PATAMBUCO Y PHARA DE LAS PROVINCIAS DE CARABAYA Y SANDIA - REGIÓN PUNO. CODIGO UNICO DE INVERSIONES: 2326588. (FUENTE INFOBRAS: % AVANCE FISICO ACUMULADO) - 66 ASISTENCIAS TECNICAS EN POST COSECHA - 35 MODULOS DE BENEFICIO HUMEDO - 35 MODULOS DE SECADO SOLAR - 66 ASISTENCIAS	211201 - SANDIA	PORCENTAJE	Muy Alta	2023	FISICO	100.00	0.00	0.00	0.00	0.00	0.00	0.00	0.00	0.00	0.00	0.00	0.00	100.00
						COSTEO S/	17,188.00	0.00	0.00	0.00	0.00	0.00	0.00	0.00	0.00	0.00	0.00	0.00	17,188.00

GOBIERNO REGIONAL PUNO - Gerencia Regional de Planeamiento Presupuesto y R.I. - V°B°
GOBIERNO REGIONAL PUNO - VISADO - Sub Gerencia de Planeamiento e Informática

	TECNICAS EN VALOR AGREGADO - 01 MODULO DE TOSTADO Y MOLIDO DE CAFE - 01 MODULO DE CONTROL DE CALIDAD - 33 REGISTROS DE FORTALECIMIENTO DEL SISTEMA DE CONTROL INTERNO DE ORGANIZACIONES CAFETALERAS. - 10 PLAN NEGOCIOS DE INCENTIVOS A EMPRENDIMIENTOS DE VALOR AGREGADO - 21 EVENTO DE ASESORAMIENTO EN CONFORMACIÓN DE ORGANIZACIONES DE COOPERATIVAS AGRARIAS CAFETALERAS. - 11 EVENTO DE PARTICIPACIÓN EN FERIAS LOCALES - 3 EVENTO DE PARTICIPACIÓN EN FERIAS Y FESTIVALES REGIONALES - 4 PLAN DE FOMENTO A LAS INICIATIVAS PRODUCTIVAS Y EMPRESARIALES. - 7 DOCUMENTO DE CONFORMACIÓN DE ORGANIZACIONES DE COOPERATIVAS AGRARIAS CAFETALERAS																		
AOI00090200501	SEGUIMIENTO MONITOREO Y FORTALECIMIENTO A LA GESTION SECTORIAL DRA, DIREPRO (MESAS DE TRABAJO)	210101 - PUNO	INFORME TECNICO	Muy Alta	2023	FISICO	2.00	2.00	2.00	2.00	2.00	2.00	2.00	2.00	2.00	2.00	2.00	2.00	24.00
						COSTEO S/	4,643.25	3,847.25	3,847.25	3,847.25	3,847.25	3,847.25	3,847.25	3,847.25	3,847.25	3,847.25	3,847.25	3,847.25	46,963.00
					2024	FISICO	2.00	2.00	2.00	2.00	2.00	2.00	2.00	2.00	2.00	2.00	2.00	2.00	24.00
						COSTEO S/	4,643.25	3,847.25	3,847.25	3,847.25	3,847.25	3,847.25	3,847.25	3,847.25	3,847.25	3,847.25	3,847.25	3,847.25	46,963.00
					2025	FISICO	2.00	2.00	2.00	2.00	2.00	2.00	2.00	2.00	2.00	2.00	2.00	2.00	24.00
						COSTEO S/	4,643.25	3,847.25	3,847.25	3,847.25	3,847.25	3,847.25	3,847.25	3,847.25	3,847.25	3,847.25	3,847.25	3,847.25	46,963.00
AOI00090200554	IMPLEMENTACIÓN CON EQUIPAMIENTO A PLANES DE NEGOCIO - PROCOMPITE	210101 - PUNO	PLAN DE NEGOCIO	Muy Alta	2023	FISICO	0.00	0.00	0.00	0.00	5.00	5.00	5.00	5.00	5.00	0.00	0.00	0.00	25.00
						COSTEO S/	20,833.00	20,833.00	20,833.00	20,833.00	1,370,833.80	1,370,833.80	1,370,833.80	1,370,833.80	1,370,833.80	20,833.00	20,833.00	20,833.00	7,000,000.00
					2024	FISICO	0.00	0.00	0.00	0.00	5.00	5.00	5.00	5.00	5.00	0.00	0.00	0.00	25.00
						COSTEO S/	20,833.00	20,833.00	20,833.00	20,833.00	1,370,833.80	1,370,833.80	1,370,833.80	1,370,833.80	1,370,833.80	20,833.00	20,833.00	20,833.00	7,000,000.00
					2025	FISICO	0.00	0.00	0.00	0.00	5.00	5.00	5.00	5.00	5.00	0.00	0.00	0.00	25.00
						COSTEO S/	20,833.00	20,833.00	20,833.00	20,833.00	1,370,833.80	1,370,833.80	1,370,833.80	1,370,833.80	1,370,833.80	20,833.00	20,833.00	20,833.00	7,000,000.00

OEI.06 - PROMOVER LA ACTIVIDAD MINERA Y ENERGÍA ELÉCTRICA DE LA REGIÓN DE PUNO

AEI.06.01 - PROCESO DE FORMALIZACIÓN OPORTUNA DE PEQUEÑOS MINEROS Y MINEROS ARTESANALES

CODIGO	ACTIVIDAD OPERATIVA	UBIGEO	U.M.	PRIORIDAD	PERIODO MULTIANUAL	PROGRAMACION MENSUAL	TOTAL ANUAL

							01	02	03	04	05	06	07	08	09	10	11	12	
						META													
					2023	FISICO	1.00	1.00	1.00	1.00	1.00	1.00	1.00	1.00	1.00	1.00	1.00	1.00	12.00
						COSTEO S/	4,850.00	4,450.00	4,450.00	4,450.00	4,450.00	4,450.00	4,450.00	4,450.00	4,450.00	4,450.00	4,450.00	4,450.00	53,800.00
AOI00090200502	SEGUIMIENTO Y FORTALECIMIENTO A LA GESTIÓN SECTORIAL DE LA DREM (FORMALIZACIÓN E HIDROCARBUROS)	210101 - PUNO	INFORME TECNICO	Muy Alta	2024	FISICO	1.00	1.00	1.00	1.00	1.00	1.00	1.00	1.00	1.00	1.00	1.00	1.00	12.00
						COSTEO S/	4,850.00	4,450.00	4,450.00	4,450.00	4,450.00	4,450.00	4,450.00	4,450.00	4,450.00	4,450.00	4,450.00	4,450.00	53,800.00
					2025	FISICO	1.00	1.00	1.00	1.00	1.00	1.00	1.00	1.00	1.00	1.00	1.00	1.00	12.00
						COSTEO S/	4,850.00	4,450.00	4,450.00	4,450.00	4,450.00	4,450.00	4,450.00	4,450.00	4,450.00	4,450.00	4,450.00	4,450.00	53,800.00

OEI.08 - PROMOVER EL TURISMO CON SERVICIOS DE CALIDAD EN LA REGIÓN DE PUNO

AEI.08.01 - CAPACITACIÓN INTEGRAL PARA LAS EMPRESAS PRESTADORAS DE SERVICIOS TURÍSTICOS

CODIGO	ACTIVIDAD OPERATIVA	UBIGEO	U.M.	PRIORIDAD	PERIODO MULTIANUAL	PROGRAMACION MENSUAL													TOTAL ANUAL
						META	01	02	03	04	05	06	07	08	09	10	11	12	
					2023	FISICO	1.00	1.00	1.00	1.00	1.00	1.00	1.00	1.00	1.00	1.00	1.00	1.00	12.00
						COSTEO S/	4,790.00	4,344.00	4,375.00	4,375.00	4,375.00	4,375.00	4,375.00	4,375.00	4,375.00	4,375.00	4,375.00	4,375.00	52,884.00
AOI00090200503	SEGUIMIENTO Y FORTALECIMIENTO A LA GESTIÓN SECTORIAL DIRCETUR (PERX, PERTUR)	210101 - PUNO	INFORME TECNICO	Muy Alta	2024	FISICO	1.00	1.00	1.00	1.00	1.00	1.00	1.00	1.00	1.00	1.00	1.00	1.00	12.00
						COSTEO S/	4,790.00	4,344.00	4,375.00	4,375.00	4,375.00	4,375.00	4,375.00	4,375.00	4,375.00	4,375.00	4,375.00	4,375.00	52,884.00
					2025	FISICO	1.00	1.00	1.00	1.00	1.00	1.00	1.00	1.00	1.00	1.00	1.00	1.00	12.00
						COSTEO S/	4,790.00	4,344.00	4,375.00	4,375.00	4,375.00	4,375.00	4,375.00	4,375.00	4,375.00	4,375.00	4,375.00	4,375.00	52,884.00

AEI.08.02 - CAPACITACIÓN EN FORMA PERMANENTE EN LÍNEAS DE PRODUCCIÓN Y COMERCIALIZACIÓN A LOS (AS) ARTESANOS (AS)

CODIGO	ACTIVIDAD OPERATIVA	UBIGEO	U.M.	PRIORIDAD	PERIODO MULTIANUAL	PROGRAMACION MENSUAL													TOTAL ANUAL
						META	01	02	03	04	05	06	07	08	09	10	11	12	
	MEJORAMIENTO DE LAS CAPACIDADES PARA LA PRODUCTIVIDAD Y LA COMPETITIVIDAD DE ARTESANÍAS EN 13 PROVINCIAS DEL DEPARTAMENTO DE PUNO. CÓDIGO ÚNICO DE INVERSIONES: 2526527				2023	FISICO	2.00	6.00	10.00	14.00	18.00	20.00	22.00	24.00	26.00	28.00	29.00	30.00	30.00
						COSTEO S/	291,666.63	291,666.67	291,666.67	291,666.67	291,666.67	291,666.67	291,666.67	291,666.67	291,666.67	291,666.67	291,666.67	291,666.67	3,500,000.00
AOI00090200873		210101 - PUNO	PORCENTAJE	Muy Alta	2024	FISICO	30.00	34.00	38.00	42.00	46.00	50.00	52.00	54.00	58.00	60.00	62.00	65.00	65.00
						COSTEO S/	369,166.63	369,166.67	369,166.67	369,166.67	369,166.67	369,166.67	369,166.67	369,166.67	369,166.67	369,166.67	369,166.67	369,166.67	4,430,000.00
					2025	FISICO	30.00	34.00	38.00	42.00	46.00	50.00	52.00	54.00	58.00	60.00	62.00	65.00	65.00
						COSTEO S/	382,804.72	382,804.72	382,804.72	382,804.72	382,804.72	382,804.72	382,804.72	382,804.72	382,804.72	382,804.72	382,804.72	382,804.76	4,593,656.68

COSTEO TOTAL AÑO 2023 S/	11,027,558.00
COSTEO TOTAL AÑO 2024 S/	11,940,370.00
COSTEO TOTAL AÑO 2025 S/	12,104,026.68

U.M. = Unidad de Medida

FIRMA

GOBIERNO REGIONAL PUNO - Gerencia Regional de Planeamiento, Presupuesto y A.T. - V°B°

GOBIERNO REGIONAL PUNO - Sub Gerencia de Planeamiento e Informática - VISADO

Anexo B-4
PLAN OPERATIVO INSTITUCIONAL MULTIANUAL CON PROGRAMACIÓN FÍSICA Y COSTEO (Elaborado)
Año : 2023 - 2025

Periodo POI Multianual	2023 - 2025
Nivel de Gobierno	R - GOBIERNOS REGIONALES
Sector	99 - GOBIERNOS REGIONALES
Pliego	458 - GOBIERNO REGIONAL DEL DEPARTAMENTO DE PUNO
Unidad Ejecutora	000902 - REGION PUNO-SEDE CENTRAL

CENTRO DE COSTO: 01.12 - GERENCIA REGIONAL DE DESARROLLO SOCIAL

OEI.01 - REDUCIR LA DESNUTRICIÓN CRÓNICA; ANEMIA Y MORTALIDAD MATERNA NEONATAL EN LA POBLACIÓN
AEI.01.06 - ASISTENCIA CON DOSIS COMPLETA OPORTUNA DE MICRONUTRIENTES Y HIERRO PARA NIÑOS (AS) DE 6 A 36 MESES

CODIGO	ACTIVIDAD OPERATIVA	UBIGEO	U.M.	PRIORIDAD	PERIODO MULTIANUAL	META	PROGRAMACION MENSUAL 01	02	03	04	05	06	07	08	09	10	11	12	TOTAL ANUAL
AOI00090200847	MEJORAMIENTO DEL ESTADO NUTRICIONAL DE LA PRIMERA INFANCIA EN LA ZONA CIRCUNLACUSTRE DE LA REGIÓN PUNO. CÓDIGO ÚNICO DE INVERSIONES: 2158850. (% AVANCE FÍSICO ACUMULADO)	210101 - PUNO	PORCENTAJE	Muy Alta	2023	FISICO	96.00	98.00	100.00	0.00	0.00	0.00	0.00	0.00	0.00	0.00	0.00	0.00	100.00
						COSTEO S/	121,877.33	121,877.33	121,877.34	0.00	0.00	0.00	0.00	0.00	0.00	0.00	0.00	0.00	365,632.00
AOI00090200848	MEJORAMIENTO DEL ESTADO NUTRICIONAL DEL NIÑO MENOR DE TRES AÑOS Y LA MADRE GESTANTE EN LAS PROVINCIAS DE AZANGARO, LAMPA Y SAN ROMAN DE LA REGION PUNO. CÓDIGO ÚNICO DE INVERSIONES: 2154443	210201 - AZANGARO	PORCENTAJE	Muy Alta	2023	FISICO	0.00	0.00	72.00	74.00	76.00	78.00	80.00	83.00	0.00	0.00	0.00	0.00	83.00
						COSTEO S/	0.00	0.00	250,000.00	250,000.00	250,000.00	250,000.00	250,000.00	250,000.00	0.00	0.00	0.00	0.00	1,500,000.00
					2024	FISICO	0.00	0.00	85.00	88.00	90.00	93.00	96.00	100.00	0.00	0.00	0.00	0.00	100.00
						COSTEO S/	0.00	0.00	284,536.50	284,536.50	284,536.50	284,536.50	284,536.50	284,536.50	0.00	0.00	0.00	0.00	1,707,219.00
AOI00090200849	MEJORAMIENTO DE LAS CAPACIDADES PARA PREVENIR LA DESNUTRICION CRONICA, EN MENORES DE 3 AÑOS EN LAS PROVINCIAS DE CARABAYA, MELGAR Y SANDIA DE LA REGION PUNO. CÓDIGO ÚNICO DE INVERSIONES: 2159149	210301 - MACUSANI	PORCENTAJE	Muy Alta	2023	FISICO	0.00	80.00	82.00	84.00	86.00	88.00	90.00	0.00	0.00	0.00	0.00	0.00	90.00
						COSTEO S/	0.00	211,200.00	211,202.00	211,202.00	211,202.00	211,202.00	211,202.00	0.00	0.00	0.00	0.00	0.00	1,267,210.00
					2024	FISICO	0.00	92.00	94.00	96.00	98.00	99.00	100.00	0.00	0.00	0.00	0.00	0.00	100.00
						COSTEO S/	0.00	166,666.65	166,666.67	166,666.67	166,666.67	166,666.67	166,666.67	0.00	0.00	0.00	0.00	0.00	1,000,000.00
AOI00090200850	MEJORAMIENTO DE CAPACIDADES PARA LA SEGURIDAD ALIMENTARIA Y NUTRICIONAL EN LAS POBLACIONES RURALES VULNERABLES CON ALTO NIVEL DE	210101 - PUNO	PORCENTAJE	Muy Alta	2023	FISICO	1.00	5.00	8.00	10.00	12.00	15.00	17.00	20.00	22.00	27.00	32.00	36.00	36.00
						COSTEO S/	1,293,762.25	1,293,762.25	1,293,762.25	1,293,762.25	1,293,762.25	1,293,762.25	1,293,762.25	1,293,762.25	1,293,762.25	1,293,762.25	1,293,762.25	1,293,762.25	15,525,147.00
					2024	FISICO	38.00	40.00	42.00	44.00	46.00	48.00	50.00	52.00	54.00	56.00	58.00	60.00	60.00
						COSTEO	833,333.37	833,333.33	833,333.33	833,333.33	833,333.33	833,333.33	833,333.33	833,333.33	833,333.33	833,333.33	833,333.33	833,333.33	10,000,000.00

GOBIERNO REGIONAL PUNO
Gerencia Regional de Planeamiento, Presupuesto y A.T.
V°B°
GOBIERNO REGIONAL PUNO
Sub Gerencia de Planeamiento e Informática
VISADO

	POBREZA (QUINTIL 01 Y 02) DISTRITO DE PUNO - PROVINCIA DE PUNO - DEPARTAMENTO DE PUNO. CÓDIGO ÚNICO DE INVERSIONES: 2357436				2025	S/												
						FISICO	62.00	64.00	66.00	68.00	70.00	72.00	74.00	76.00	80.00	82.00	83.00	85.00	85.00
						COSTEO S/	833,333.37	833,333.33	833,333.33	833,333.33	833,333.33	833,333.33	833,333.33	833,333.33	833,333.33	833,333.33	833,333.33	833,333.33	10,000,000.00

OEI.02 - MEJORAR LOS NIVELES DE LOGROS DE APRENDIZAJE EN LOS (AS) ESTUDIANTES DE EDUCACIÓN BÁSICA; TÉCNICO PRODUCTIVO Y NO UNIVERSITARIA

AEI.02.01 - SERVICIOS DE EDUCACIÓN OPORTUNA; INTEGRAL Y DE CALIDAD A LA POBLACIÓN DE EDUCACIÓN BÁSICA

CODIGO	ACTIVIDAD OPERATIVA	UBIGEO	U.M.	PRIORIDAD	PERIODO MULTIANUAL	META	PROGRAMACION MENSUAL 01	02	03	04	05	06	07	08	09	10	11	12	TOTAL ANUAL
AOI00090200852	MEJORAMIENTO DEL MANEJO DE HERRAMIENTAS EN TECNOLOGÍA INFORMÁTICA APLICADAS EN LA ENSEÑANZA DE LA EBR EN LA REGION DE PUNO. CÓDIGO ÚNICO DE INVERSIONES: 2300786. (% AVANCE FISICO ACUMULADO)	210101 - PUNO	PORCENTAJE	Muy Alta	2023	FISICO	0.00	0.00	5.00	8.00	10.00	14.00	16.00	20.00	24.00	26.00	28.00	30.00	30.00
						COSTEO S/	0.00	0.00	500,000.00	500,000.00	500,000.00	500,000.00	500,000.00	500,000.00	500,000.00	500,000.00	500,000.00	500,000.00	5,000,000.00
					2024	FISICO	32.00	34.00	36.00	38.00	40.00	42.00	45.00	50.00	55.00	60.00	65.00	70.00	70.00
						COSTEO S/	585,197.08	585,197.08	585,197.08	585,197.08	585,197.08	585,197.08	585,197.08	585,197.08	585,197.08	585,197.08	585,197.08	585,197.12	7,022,365.00
					2025	FISICO	72.00	75.00	78.00	80.00	82.00	85.00	90.00	92.00	94.00	96.00	98.00	100.00	100.00
						COSTEO S/	416,666.63	416,666.67	416,666.67	416,666.67	416,666.67	416,666.67	416,666.67	416,666.67	416,666.67	416,666.67	416,666.67	416,666.67	5,000,000.00

OEI.03 - FORTALECER LA GESTIÓN INSTITUCIONAL

AEI.03.04 - INSTRUMENTOS DE GESTIÓN IMPLEMENTADOS EN LAS DEPENDENCIAS DEL GOBIERNO REGIONAL

CODIGO	ACTIVIDAD OPERATIVA	UBIGEO	U.M.	PRIORIDAD	PERIODO MULTIANUAL	META	PROGRAMACION MENSUAL 01	02	03	04	05	06	07	08	09	10	11	12	TOTAL ANUAL
AOI00090200087	IMPLEMENTACIÓN DE ACCIONES DE CONTROL EN LA GERENCIA REGIONAL	210101 - PUNO	ACCION DE CONTROL	Muy Alta	2023	FISICO	0.00	0.00	1.00	0.00	0.00	1.00	0.00	0.00	1.00	0.00	0.00	1.00	4.00
						COSTEO S/	22,592.00	20,582.00	20,582.00	21,627.00	28,369.00	23,246.00	26,471.00	23,169.00	23,168.00	22,872.00	23,178.00	27,136.00	282,992.00
					2024	FISICO	0.00	0.00	1.00	0.00	0.00	1.00	0.00	0.00	1.00	0.00	0.00	1.00	4.00
						COSTEO S/	22,592.00	20,582.00	20,582.00	21,627.00	28,369.00	23,246.00	26,471.00	23,169.00	23,168.00	22,872.00	23,178.00	27,136.00	282,992.00
					2025	FISICO	0.00	0.00	1.00	0.00	0.00	1.00	0.00	0.00	1.00	0.00	0.00	1.00	4.00
						COSTEO S/	22,592.00	20,582.00	20,582.00	21,627.00	28,369.00	23,246.00	26,471.00	23,169.00	23,168.00	22,872.00	23,178.00	27,136.00	282,992.00
AOI00090200088	ELABORACIÓN DE INFORMES SOBRE POBLACIÓN VULNERABLE (OREDIS, PAM, ALDEAS INFANTILES, ASILO DE ANCIANOS) Y TRANSVERSALIZACIÓN DE LA EQUIDAD DE GENERO	210101 - PUNO	INFORME TECNICO	Muy Alta	2023	FISICO	1.00	1.00	1.00	1.00	1.00	1.00	1.00	1.00	1.00	1.00	1.00	1.00	12.00
						COSTEO S/	6,458.00	6,458.00	6,458.00	6,458.00	6,458.00	6,459.00	6,459.00	6,459.00	6,459.00	6,459.00	6,459.00	6,459.00	77,503.00
					2024	FISICO	1.00	1.00	1.00	1.00	1.00	1.00	1.00	1.00	1.00	1.00	1.00	1.00	12.00
						COSTEO S/	6,458.00	6,458.00	6,458.00	6,458.00	6,458.00	6,459.00	6,459.00	6,459.00	6,459.00	6,459.00	6,459.00	6,459.00	77,503.00
					2025	FISICO	1.00	1.00	1.00	1.00	1.00	1.00	1.00	1.00	1.00	1.00	1.00	1.00	12.00
						COSTEO S/	6,458.00	6,458.00	6,458.00	6,458.00	6,458.00	6,459.00	6,459.00	6,459.00	6,459.00	6,459.00	6,459.00	6,459.00	77,503.00
AOI00090200089	ACCIONES PROGRAMADAS EN EL PLAN DE TRABAJO DEL CONSEJO CONSULTIVO DE NIÑAS, NIÑOS Y ADOLESCENTES - CCONNA	210101 - PUNO	ACCION	Muy Alta	2023	FISICO	0.00	0.00	1.00	0.00	0.00	1.00	0.00	0.00	1.00	0.00	0.00	0.00	3.00
						COSTEO S/	1,622.00	1,622.00	1,622.00	1,622.00	1,622.00	1,622.00	1,622.00	1,622.00	1,622.00	1,622.00	1,622.00	1,622.00	19,464.00
					2024	FISICO	0.00	0.00	1.00	0.00	0.00	1.00	0.00	0.00	1.00	0.00	0.00	0.00	3.00
						COSTEO S/	1,622.00	1,622.00	1,622.00	1,622.00	1,622.00	1,622.00	1,622.00	1,622.00	1,622.00	1,622.00	1,622.00	1,622.00	19,464.00
					2025	FISICO	0.00	0.00	1.00	0.00	0.00	1.00	0.00	0.00	1.00	0.00	0.00	0.00	3.00
						COSTEO S/	1,622.00	1,622.00	1,622.00	1,622.00	1,622.00	1,622.00	1,622.00	1,622.00	1,622.00	1,622.00	1,622.00	1,622.00	19,464.00

GOBIERNO REGIONAL PUNO Gerencia Regional de Planeamiento, Presupuesto y A.T. PUNO
GOBIERNO REGIONAL PUNO Sub Gerencia de Informática VISADO

AOI00090200090	ACCIONES PROGRAMADAS EN EL PLAN DE TRABAJO DE LA INSTANCIA REGIONAL DE CONCERTACION DE LA VIOLENCIA CONTRA LA MUJER Y LOS INTEGRANTES DEL GRUPO FAMILIAR	210101 - PUNO	ACCION	Muy Alta	2023	FISICO	0.00	0.00	1.00	0.00	0.00	1.00	0.00	0.00	1.00	0.00	0.00	1.00	4.00
						COSTEO S/	1,991.00	1,991.00	1,991.00	1,991.00	1,991.00	1,991.00	1,991.00	1,991.00	1,991.00	1,991.00	1,991.00	1,991.00	23,892.00
					2024	FISICO	0.00	0.00	1.00	0.00	0.00	1.00	0.00	0.00	1.00	0.00	0.00	1.00	4.00
						COSTEO S/	1,991.00	1,991.00	1,991.00	1,991.00	1,991.00	1,991.00	1,991.00	1,991.00	1,991.00	1,991.00	1,991.00	1,991.00	23,892.00
					2025	FISICO	0.00	0.00	1.00	0.00	0.00	1.00	0.00	0.00	1.00	0.00	0.00	1.00	4.00
						COSTEO S/	1,991.00	1,991.00	1,991.00	1,991.00	1,991.00	1,991.00	1,991.00	1,991.00	1,991.00	1,991.00	1,991.00	1,991.00	23,892.00
AOI00090200091	SEGUIMIENTO A LA IMPLEMENTACIÓN POLÍTICAS DE NIÑAS, NIÑOS Y ADOLESCENTES, COREPAN, CIAM CAM, Y FORTALECIMIENTO DE LA FAMILIA Y PREVENCION DE LA VIOLENCIA	210101 - PUNO	INFORME TECNICO	Muy Alta	2023	FISICO	1.00	1.00	1.00	1.00	1.00	1.00	1.00	1.00	1.00	1.00	1.00	1.00	12.00
						COSTEO S/	891.67	891.67	891.67	891.67	891.67	891.67	891.67	891.67	891.67	891.67	891.67	891.63	10,700.00
					2024	FISICO	1.00	1.00	1.00	1.00	1.00	1.00	1.00	1.00	1.00	1.00	1.00	1.00	12.00
						COSTEO S/	891.67	891.67	891.67	891.67	891.67	891.67	891.67	891.67	891.67	891.67	891.67	891.63	10,700.00
					2025	FISICO	1.00	1.00	1.00	1.00	1.00	1.00	1.00	1.00	1.00	1.00	1.00	1.00	12.00
						COSTEO S/	891.67	891.67	891.67	891.67	891.67	891.67	891.67	891.67	891.67	891.67	891.67	891.63	10,700.00
AOI00090200092	ATENCION PARA INDEMNIZACIÓN A LA POBLACIÓN VICTIMA DE LA VIOLENCIA POLITICA Y VICTIMAS DE ACCIDENTES, ACTOS DE TERRORISMO O NARCOTRAFICO	210101 - PUNO	INFORME TECNICO	Muy Alta	2023	FISICO	0.00	0.00	0.00	0.00	0.00	1.00	0.00	0.00	0.00	0.00	0.00	1.00	2.00
						COSTEO S/	3,271.00	3,271.00	3,271.00	3,271.00	3,271.00	3,271.00	3,271.00	3,271.00	3,271.00	3,271.00	3,271.00	3,271.00	39,252.00
					2024	FISICO	0.00	0.00	0.00	0.00	0.00	1.00	0.00	0.00	0.00	0.00	0.00	1.00	2.00
						COSTEO S/	3,271.00	3,271.00	3,271.00	3,271.00	3,271.00	3,271.00	3,271.00	3,271.00	3,271.00	3,271.00	3,271.00	3,271.00	39,252.00
					2025	FISICO	0.00	0.00	0.00	0.00	0.00	1.00	0.00	0.00	0.00	0.00	0.00	1.00	2.00
						COSTEO S/	3,271.00	3,271.00	3,271.00	3,271.00	3,271.00	3,271.00	3,271.00	3,271.00	3,271.00	3,271.00	3,271.00	3,271.00	39,252.00
AOI00090200093	SEGUIMIENTO, MONITOREO DE LOS SECTORES SOCIALES DEPENDIENTES DE LA GRDS (EDUCACIÓN, SALUD, TRABAJO Y PROMOCIÓN DEL EMPLEO, ARCHIVO REGIONAL).	210101 - PUNO	INFORME TECNICO	Muy Alta	2023	FISICO	0.00	1.00	0.00	1.00	0.00	1.00	0.00	1.00	0.00	1.00	0.00	1.00	6.00
						COSTEO S/	4,046.00	4,046.00	4,046.00	4,046.00	4,046.00	4,046.00	4,046.00	4,046.00	4,046.00	4,046.00	4,046.00	4,046.00	48,552.00
					2024	FISICO	0.00	1.00	0.00	1.00	0.00	1.00	0.00	1.00	0.00	1.00	0.00	1.00	6.00
						COSTEO S/	4,046.00	4,046.00	4,046.00	4,046.00	4,046.00	4,046.00	4,046.00	4,046.00	4,046.00	4,046.00	4,046.00	4,046.00	48,552.00
					2025	FISICO	0.00	1.00	0.00	1.00	0.00	1.00	0.00	1.00	0.00	1.00	0.00	1.00	6.00
						COSTEO S/	4,046.00	4,046.00	4,046.00	4,046.00	4,046.00	4,046.00	4,046.00	4,046.00	4,046.00	4,046.00	4,046.00	4,046.00	48,552.00
AOI00090200094	PLAN REGIONAL CONTRA TRATA DE PERSONAS Y TRAFICO ILICITO DE MIGRANTES 2018-2021, APROBACION DEL PLAN REGIONAL DE PARTICIPACION CIUDADANA, REUNIONES, MESA DE TRABAJO, INFORME TECNICO FESTIVIDAD VIRGEN DE LA CANDELARIA	210101 - PUNO	DOCUMENTO TECNICO	Muy Alta	2023	FISICO	0.00	0.00	1.00	0.00	0.00	1.00	0.00	0.00	1.00	0.00	0.00	1.00	4.00
						COSTEO S/	3,356.00	3,355.00	3,356.00	3,355.00	3,356.00	3,355.00	3,356.00	3,356.00	3,355.00	3,356.00	3,355.00	3,356.00	40,267.00
					2024	FISICO	0.00	0.00	1.00	0.00	0.00	1.00	0.00	0.00	1.00	0.00	0.00	1.00	4.00
						COSTEO S/	3,356.00	3,355.00	3,356.00	3,355.00	3,356.00	3,355.00	3,356.00	3,356.00	3,355.00	3,356.00	3,355.00	3,356.00	40,267.00
					2025	FISICO	0.00	0.00	1.00	0.00	0.00	1.00	0.00	0.00	1.00	0.00	0.00	1.00	4.00
						COSTEO S/	3,356.00	3,355.00	3,356.00	3,355.00	3,356.00	3,355.00	3,356.00	3,356.00	3,355.00	3,356.00	3,355.00	3,356.00	40,267.00
AOI00090200095	ELABORACIÓN DE INFORME SEGUIMIENTO, EVALUACIÓN Y CONTROL DE PROYECTOS DE	210101 - PUNO	INFORME TECNICO	Muy Alta	2023	FISICO	0.00	0.00	1.00	0.00	0.00	1.00	0.00	0.00	1.00	0.00	0.00	1.00	4.00
						COSTEO S/	857.00	857.00	857.00	857.00	857.00	857.00	857.00	857.00	857.00	857.00	857.00	857.00	10,284.00
					2024	FISICO	0.00	0.00	1.00	0.00	0.00	1.00	0.00	0.00	1.00	0.00	0.00	1.00	4.00
						COSTEO	857.00	857.00	857.00	857.00	857.00	857.00	857.00	857.00	857.00	857.00	857.00	857.00	10,284.00

Gerencia Regional de Planeamiento Presupuesto y A.T.
GOBIERNO REGIONAL PUNO - Sub Gerencia de Planeamiento - Informática
VISADO

	INVERSIÓN E IMPLEMENTACIÓN DE RECOMENDACIONES DE OCI				2025	S/ FISICO	0.00	0.00	1.00	0.00	0.00	1.00	0.00	0.00	1.00	0.00	0.00	1.00	4.00
						COSTEO S/	857.00	857.00	857.00	857.00	857.00	857.00	857.00	857.00	857.00	857.00	857.00	857.00	10,284.00
AOI00090200538	ACTUALIZACIÓN REGISTRO REGIONAL DE VICTIMAS Y AFECTADOS POR LA POLITICA SOCIAL	210101 - PUNO	REGISTRO	Muy Alta	2023	FISICO	0.00	0.00	1.00	0.00	0.00	1.00	0.00	0.00	1.00	0.00	0.00	1.00	4.00
						COSTEO S/	721.00	721.00	721.00	721.00	721.00	721.00	721.00	721.00	721.00	721.00	721.00	721.00	8,652.00
					2024	FISICO	0.00	0.00	1.00	0.00	0.00	1.00	0.00	0.00	1.00	0.00	0.00	1.00	4.00
						COSTEO S/	721.00	721.00	721.00	721.00	721.00	721.00	721.00	721.00	721.00	721.00	721.00	721.00	8,652.00
					2025	FISICO	0.00	0.00	1.00	0.00	0.00	1.00	0.00	0.00	1.00	0.00	0.00	1.00	4.00
						COSTEO S/	721.00	721.00	721.00	721.00	721.00	721.00	721.00	721.00	721.00	721.00	721.00	721.00	8,652.00

CENTRO DE COSTO: 01.12.02 - OFICINA DE DISCAPACITADOS

OEI.03 - FORTALECER LA GESTIÓN INSTITUCIONAL

AEI.03.06 - ATENCIÓN PSICOLÓGICA ESPECIALIZADA; PREVENTIVA E INTEGRAL A PERSONAS Y FAMILIAS VÍCTIMAS DE FEMINICIDIO

CODIGO	ACTIVIDAD OPERATIVA	UBIGEO	U.M.	PRIORIDAD	PERIODO MULTIANUAL	PROGRAMACION MENSUAL META	01	02	03	04	05	06	07	08	09	10	11	12	TOTAL ANUAL
AOI00090200521	ELABORACIÓN DE INFORMES TÉCNICOS SOBRE ATENCIÓN A PERSONAS CON DISCAPACIDAD	210101 - PUNO	INFORME TECNICO	Muy Alta	2023	FISICO	1.00	1.00	1.00	1.00	1.00	1.00	1.00	1.00	1.00	1.00	1.00	1.00	12.00
						COSTEO S/	1,666.63	1,666.67	1,666.67	1,666.67	1,666.67	1,666.67	1,666.67	1,666.67	1,666.67	1,666.67	1,666.67	1,666.67	20,000.00
					2024	FISICO	1.00	1.00	1.00	1.00	1.00	1.00	1.00	1.00	1.00	1.00	1.00	1.00	12.00
						COSTEO S/	1,666.63	1,666.67	1,666.67	1,666.67	1,666.67	1,666.67	1,666.67	1,666.67	1,666.67	1,666.67	1,666.67	1,666.67	20,000.00
					2025	FISICO	1.00	1.00	1.00	1.00	1.00	1.00	1.00	1.00	1.00	1.00	1.00	1.00	12.00
						COSTEO S/	1,666.63	1,666.67	1,666.67	1,666.67	1,666.67	1,666.67	1,666.67	1,666.67	1,666.67	1,666.67	1,666.67	1,666.67	20,000.00

CENTRO DE COSTO: 01.12.03 - ASILO DE ANCIANOS VIRGEN DEL ROSARIO DE CHUCUITO

OEI.03 - FORTALECER LA GESTIÓN INSTITUCIONAL

AEI.03.06 - ATENCIÓN PSICOLÓGICA ESPECIALIZADA; PREVENTIVA E INTEGRAL A PERSONAS Y FAMILIAS VÍCTIMAS DE FEMINICIDIO

CODIGO	ACTIVIDAD OPERATIVA	UBIGEO	U.M.	PRIORIDAD	PERIODO MULTIANUAL	PROGRAMACION MENSUAL META	01	02	03	04	05	06	07	08	09	10	11	12	TOTAL ANUAL
AOI00090200522	ATENCIÓN A ADULTOS MAYORES PARA UNA VIDA DIGNA	210106 - CHUCUITO	ADULTO MAYOR	Muy Alta	2023	FISICO	15.00	14.00	14.00	14.00	13.00	13.00	13.00	15.00	15.00	15.00	15.00	16.00	172.00
						COSTEO S/	1,300.00	1,300.00	1,300.00	1,300.00	1,300.00	1,300.00	1,300.00	1,300.00	1,300.00	1,300.00	1,300.00	1,300.00	15,600.00
					2024	FISICO	16.00	16.00	16.00	16.00	14.00	14.00	14.00	14.00	15.00	15.00	16.00	16.00	182.00
						COSTEO S/	1,300.00	1,300.00	1,300.00	1,300.00	1,300.00	1,300.00	1,300.00	1,300.00	1,300.00	1,300.00	1,300.00	1,300.00	15,600.00
					2025	FISICO	16.00	15.00	15.00	15.00	15.00	14.00	14.00	14.00	14.00	15.00	15.00	15.00	177.00
						COSTEO S/	1,300.00	1,300.00	1,300.00	1,300.00	1,300.00	1,300.00	1,300.00	1,300.00	1,300.00	1,300.00	1,300.00	1,300.00	15,600.00

COSTEO TOTAL AÑO 2023 S/	24,255,147.00
COSTEO TOTAL AÑO 2024 S/	20,326,742.00
COSTEO TOTAL AÑO 2025 S/	15,597,158.00

U.M. = Unidad de Medida

GOBIERNO REGIONAL VºBº Gerencia Regional de Planeamiento, Presupuesto y A.T. PUNO

GOBIERNO REGIONAL PUNO - Sub Gerencia de Planeamiento e Informática - VISADO

FIRMA

Anexo B-4
PLAN OPERATIVO INSTITUCIONAL MULTIANUAL CON PROGRAMACIÓN FÍSICA Y COSTEO (Elaborado)
Año : 2023 - 2025

Periodo POI Multianual	2023 - 2025
Nivel de Gobierno	R - GOBIERNOS REGIONALES
Sector	99 - GOBIERNOS REGIONALES
Pliego	458 - GOBIERNO REGIONAL DEL DEPARTAMENTO DE PUNO
Unidad Ejecutora	000902 - REGION PUNO-SEDE CENTRAL

CENTRO DE COSTO: 01.21 - ALDEA INFANTIL VIRGEN DE LA CANDELARIA SALCEDO - PUNO

OEI.01 - REDUCIR LA DESNUTRICIÓN CRÓNICA; ANEMIA Y MORTALIDAD MATERNA NEONATAL EN LA POBLACIÓN

AEI.01.15 - ATENCIÓN DE SALUD OPORTUNA PARA POBLACIÓN EN RIESGO POR CAUSAS EXTERNAS

CODIGO	ACTIVIDAD OPERATIVA	UBIGEO	U.M.	PRIORIDAD	PERIODO MULTIANUAL	META	PROGRAMACION MENSUAL 01	02	03	04	05	06	07	08	09	10	11	12	TOTAL ANUAL
AOI00090200518	ELABORACIÓN DE INFORMES TÉCNICOS DE GESTIÓN ADMINISTRATIVA DE LA ALDEA INFANTIL	210101 - PUNO	INFORME TECNICO	Muy Alta	2023	FISICO	1.00	1.00	1.00	1.00	1.00	1.00	1.00	1.00	1.00	1.00	1.00	1.00	12.00
						COSTEO S/	26,425.00	26,425.00	26,425.00	26,425.00	26,425.00	26,425.00	26,425.00	26,425.00	26,425.00	26,425.00	26,425.00	26,425.00	317,100.00
					2024	FISICO	1.00	1.00	1.00	1.00	1.00	1.00	1.00	1.00	1.00	1.00	1.00	1.00	12.00
						COSTEO S/	26,425.00	26,425.00	26,425.00	26,425.00	26,425.00	26,425.00	26,425.00	26,425.00	26,425.00	26,425.00	26,425.00	26,425.00	317,100.00
					2025	FISICO	1.00	1.00	1.00	1.00	1.00	1.00	1.00	1.00	1.00	1.00	1.00	1.00	12.00
						COSTEO S/	26,425.00	26,425.00	26,425.00	26,425.00	26,425.00	26,425.00	26,425.00	26,425.00	26,425.00	26,425.00	26,425.00	26,425.00	317,100.00

OEI.03 - FORTALECER LA GESTIÓN INSTITUCIONAL

AEI.03.06 - ATENCIÓN PSICOLÓGICA ESPECIALIZADA; PREVENTIVA E INTEGRAL A PERSONAS Y FAMILIAS VÍCTIMAS DE FEMINICIDIO

CODIGO	ACTIVIDAD OPERATIVA	UBIGEO	U.M.	PRIORIDAD	PERIODO MULTIANUAL	META	PROGRAMACION MENSUAL 01	02	03	04	05	06	07	08	09	10	11	12	TOTAL ANUAL
AOI00090200517	ATENCION INTEGRAL A NIÑOS Y NIÑAS EN ESTADO DE ABANDONO	210101 - PUNO	NIÑO ATENDIDO	Muy Alta	2023	FISICO	28.00	28.00	27.00	28.00	27.00	28.00	29.00	29.00	26.00	28.00	28.00	27.00	333.00
						COSTEO S/	25,934.00	25,934.00	25,934.30	25,934.30	25,934.30	25,934.30	25,934.30	25,934.30	25,934.30	25,934.30	25,934.30	25,934.30	311,211.00
					2024	FISICO	28.00	28.00	27.00	28.00	27.00	28.00	29.00	29.00	26.00	28.00	28.00	27.00	333.00
						COSTEO S/	25,934.00	25,934.00	25,934.30	25,934.30	25,934.30	25,934.30	25,934.30	25,934.30	25,934.30	25,934.30	25,934.30	25,934.30	311,211.00
					2025	FISICO	28.00	28.00	27.00	28.00	27.00	28.00	29.00	29.00	26.00	28.00	28.00	27.00	333.00
						COSTEO S/	25,934.00	25,934.00	25,934.30	25,934.30	25,934.30	25,934.30	25,934.30	25,934.30	25,934.30	25,934.30	25,934.30	25,934.30	311,211.00

COSTEO TOTAL AÑO 2023 S/	628,311.00
COSTEO TOTAL AÑO 2024 S/	628,311.00
COSTEO TOTAL AÑO 2025 S/	628,311.00

U.M. = Unidad de Medida

FIRMA

GOBIERNO REGIONAL VºBº Gerencia Regional de Planeamiento, Presupuesto y A.T.

GOBIERNO REGIONAL PUNO - Sub Gerencia de Planeamiento y Racionalización - VISADO

Anexo B-4
PLAN OPERATIVO INSTITUCIONAL MULTIANUAL CON PROGRAMACIÓN FÍSICA Y COSTEO (Elaborado)
Año : 2023 - 2025

Periodo POI Multianual	2023 - 2025
Nivel de Gobierno	R - GOBIERNOS REGIONALES
Sector	99 - GOBIERNOS REGIONALES
Pliego	458 - GOBIERNO REGIONAL DEL DEPARTAMENTO DE PUNO
Unidad Ejecutora	000902 - REGION PUNO-SEDE CENTRAL

CENTRO DE COSTO: 01.22 - ALDEA INFANTIL CAPACHICA - PUNO

OEI.01 - REDUCIR LA DESNUTRICIÓN CRÓNICA; ANEMIA Y MORTALIDAD MATERNA NEONATAL EN LA POBLACIÓN

AEI.01.15 - ATENCIÓN DE SALUD OPORTUNA PARA POBLACIÓN EN RIESGO POR CAUSAS EXTERNAS

CODIGO	ACTIVIDAD OPERATIVA	UBIGEO	U.M.	PRIORIDAD	PERIODO MULTIANUAL	META	PROGRAMACION MENSUAL 01	02	03	04	05	06	07	08	09	10	11	12	TOTAL ANUAL
AOI00090200520	ELABORACIÓN DE INFORMES TÉCNICOS DE GESTIÓN EN ATENCIÓN A NIÑOS Y NIÑAS EN ESTADO DE ABANDONO	210105 - CAPACHICA	INFORME TECNICO	Muy Alta	2023	FISICO	1.00	1.00	1.00	1.00	1.00	1.00	1.00	1.00	1.00	1.00	1.00	1.00	12.00
						COSTEO S/	33,482.05	31,420.90	31,420.90	31,420.90	39,396.70	34,124.65	37,399.60	34,057.45	34,057.45	33,762.40	34,057.40	37,399.60	412,000.00
					2024	FISICO	1.00	1.00	1.00	1.00	1.00	1.00	1.00	1.00	1.00	1.00	1.00	1.00	12.00
						COSTEO S/	33,482.05	31,420.90	31,420.90	31,420.90	39,396.70	34,124.65	37,399.60	34,057.45	34,057.45	33,762.40	34,057.40	37,399.60	412,000.00
					2025	FISICO	1.00	1.00	1.00	1.00	1.00	1.00	1.00	1.00	1.00	1.00	1.00	1.00	12.00
						COSTEO S/	33,482.05	31,420.90	31,420.90	31,420.90	39,396.70	34,124.65	37,399.60	34,057.45	34,057.45	33,762.40	34,057.40	37,399.60	412,000.00

OEI.03 - FORTALECER LA GESTIÓN INSTITUCIONAL

AEI.03.06 - ATENCIÓN PSICOLÓGICA ESPECIALIZADA; PREVENTIVA E INTEGRAL A PERSONAS Y FAMILIAS VÍCTIMAS DE FEMINICIDIO

CODIGO	ACTIVIDAD OPERATIVA	UBIGEO	U.M.	PRIORIDAD	PERIODO MULTIANUAL	META	PROGRAMACION MENSUAL 01	02	03	04	05	06	07	08	09	10	11	12	TOTAL ANUAL
AOI00090200519	ATENCIÓN INTEGRAL A NIÑOS Y NIÑAS EN ESTADO DE ABANDONO	210105 - CAPACHICA	NIÑO ATENDIDO	Muy Alta	2023	FISICO	17.00	17.00	17.00	16.00	17.00	17.00	18.00	16.00	17.00	18.00	18.00	17.00	205.00
						COSTEO S/	198.75	198.75	198.75	198.75	198.75	198.75	198.75	198.75	198.75	198.75	198.75	198.75	2,385.00
					2024	FISICO	17.00	17.00	17.00	16.00	17.00	17.00	18.00	16.00	17.00	18.00	18.00	17.00	205.00
						COSTEO S/	198.75	198.75	198.75	198.75	198.75	198.75	198.75	198.75	198.75	198.75	198.75	198.75	2,385.00
					2025	FISICO	17.00	17.00	17.00	16.00	17.00	17.00	18.00	16.00	17.00	18.00	18.00	17.00	205.00
						COSTEO S/	198.75	198.75	198.75	198.75	198.75	198.75	198.75	198.75	198.75	198.75	198.75	198.75	2,385.00

COSTEO TOTAL AÑO 2023 S/	414,385.00
COSTEO TOTAL AÑO 2024 S/	414,385.00
COSTEO TOTAL AÑO 2025 S/	414,385.00

U.M. = Unidad de Medida

FIRMA

GOBIERNO REGIONAL PUNO - Gerencia Regional de Planeamiento, Presupuesto y A.T. - Vo.Bo.

GOBIERNO REGIONAL PUNO - Sub Gerencia de Estadística e Informática - VISADO

Anexo B-4
PLAN OPERATIVO INSTITUCIONAL MULTIANUAL CON PROGRAMACIÓN FÍSICA Y COSTEO (Elaborado)
Año : 2023 - 2025

Periodo POI Multianual	2023 - 2025
Nivel de Gobierno	R - GOBIERNOS REGIONALES
Sector	99 - GOBIERNOS REGIONALES
Pliego	458 - GOBIERNO REGIONAL DEL DEPARTAMENTO DE PUNO
Unidad Ejecutora	000902 - REGION PUNO-SEDE CENTRAL

CENTRO DE COSTO: 01.13 - GERENCIA REGIONAL DE INFRAESTRUCTURA

OEI.01 - REDUCIR LA DESNUTRICIÓN CRÓNICA; ANEMIA Y MORTALIDAD MATERNA NEONATAL EN LA POBLACIÓN

AEI.01.10 - ATENCIÓN PRENATAL INTEGRAL PARA GESTANTE REENFOCADA

CODIGO	ACTIVIDAD OPERATIVA	UBIGEO	U.M.	PRIORIDAD	PERIODO MULTIANUAL	PROGRAMACION MENSUAL												TOTAL ANUAL
						META	01	02	03	04	05	06	07	08	09	10	11	12	
AOI00090200271	CONSTRUCCIÓN DEL HOSPITAL MATERNO INFANTIL DEL CONO SUR JULIACA. CODIGO UNICO DE INVERSIONES: 2108576. (FUENTE INFOBRAS: % AVANCE FISICO ACUMULADO) - CAPACIDAD PARA 100 CAMAS DE HOSPITALIZACIÓN - INFRAESTRUCTURA HOSPITALARIA DE 11,241 M2. - EQUIPO Y MOBILIARIO 4,184 UNIDADES	211101 - JULIACA	PORCENTAJE	Muy Alta	2023	FISICO	0.00	0.00	86.00	87.00	0.00	0.00	0.00	0.00	0.00	0.00	0.00	0.00	87.00
						COSTEO S/	0.00	0.00	232,211.50	232,211.50	0.00	0.00	0.00	0.00	0.00	0.00	0.00	0.00	464,423.00

AEI.01.15 - ATENCIÓN DE SALUD OPORTUNA PARA POBLACIÓN EN RIESGO POR CAUSAS EXTERNAS

CODIGO	ACTIVIDAD OPERATIVA	UBIGEO	U.M.	PRIORIDAD	PERIODO MULTIANUAL	PROGRAMACION MENSUAL												TOTAL ANUAL
						META	01	02	03	04	05	06	07	08	09	10	11	12	
AOI00090200699	AMPLIACION Y MEJORAMIENTO DE LOS SERVICIOS DE SALUD DEL PUESTO DE SALUD QUILCAPUNCU - MICRO RED PUTINA, DISTRITO DE QUILCAPUNCU, PROVINCIA DE SAN ANTONIO DE PUTINA - PUNO. CÓDIGO ÚNICO DE INVERSIONES: 2334606 (FUENTE INFOBRAS: % AVANCE FISICO ACUMULADO)	211004 - QUILCAPUNCU	PORCENTAJE	Muy Alta	2023	FISICO	0.00	0.00	0.00	65.00	72.00	82.00	92.00	100.00	0.00	0.00	0.00	0.00	100.00
						COSTEO S/	0.00	0.00	0.00	200,000.00	200,000.00	200,000.00	200,000.00	200,000.00	0.00	0.00	0.00	0.00	1,000,000.00
AOI00090200700	MEJORAMIENTO DE LA CAPACIDAD	211002 - ANANEA	PORCENTAJE	Muy Alta	2023	FISICO	0.00	0.00	0.00	14.00	18.00	22.00	32.00	40.00	46.00	0.00	0.00	0.00	46.00

GOBIERNO REGIONAL PUNO - Sub Gerencia de Informática
VISADO
GOBIERNO REGIONAL PUNO
V°B°
Gerencia Regional de Planeamiento, Presupuesto y Acondicionamiento Territorial
PUNO

	RESOLUTIVA DEL CENTRO DE SALUD LA RINCONADA CATEGORIA I-4, DISTRITO DE ANANEA, PROVINCIA DE SAN ANTONIO DE PUTINA - PUNO. CÓDIGO ÚNICO DE INVERSIONES: 2166678 (FUENTE INFOBRAS: % DE AVANCE FÍSICO ACUMULADO)				2024	COSTEO S/	0.00	0.00	0.00	500,000.00	500,000.00	500,000.00	500,000.00	500,000.00	500,000.00	0.00	0.00	0.00	3,000,000.00
						FISICO	47.00	50.00	55.00	60.00	65.00	70.00	75.00	80.00	85.00	90.00	95.00	100.00	100.00
						COSTEO S/	399,501.88	399,501.92	399,501.92	399,501.92	399,501.92	399,501.92	399,501.92	399,501.92	399,501.92	399,501.92	399,501.92	399,501.92	4,794,023.00
AOI00090200701	MEJORAMIENTO DE LA CAPACIDAD RESOLUTIVA DEL CENTRO DE SALUD COJATA I-4, DE LA MICRO RED COJATA, RED DE SALUD HUANCANÉ, DIRESA PUNO, DISTRITO DE COJATA - PROVINCIA DE HUANCANE - DEPARTAMENTO DE PUNO. CÓDIGO ÚNICO DE INVERSIONES: 2357092 (FUENTE INFOBRAS: % AVANCE FISICO ACUMULADO)	210602 - COJATA	EXPEDIENTE TECNICO	Muy Alta	2023	FISICO	0.00	0.00	0.00	50.00	52.00	54.00	58.00	62.00	66.00	0.00	0.00	0.00	66.00
						COSTEO S/	0.00	0.00	0.00	500,000.00	500,000.00	500,000.00	500,000.00	500,000.00	500,000.00	0.00	0.00	0.00	3,000,000.00
AOI00090200702	MEJORAMIENTO DEL SERVICIO DE SALUD EN EL CENTRO DE SALUD PILCUYO DE LA MICRORED PILCUYO, RED DE SALUD EL COLLAO, DEL DISTRITO DE PILCUYO - PROVINCIA DE EL COLLAO - DEPARTAMENTO DE PUNO. CÓDIGO ÚNICO DE INVERSIONES: 2451529 (FUENTE INFOBRAS: % AVANCE FISICO ACUMULADO)	210503 - PILCUYO	EXPEDIENTE TECNICO	Muy Alta	2023	FISICO	0.00	0.00	0.00	4.00	8.00	10.00	17.00	0.00	0.00	0.00	0.00	0.00	17.00
						COSTEO S/	0.00	0.00	0.00	662,500.00	662,500.00	662,500.00	662,500.00	0.00	0.00	0.00	0.00	0.00	2,650,000.00
					2024	FISICO	18.00	20.00	22.00	25.00	28.00	30.00	32.00	34.00	36.00	38.00	40.00	42.00	42.00
						COSTEO S/	391,666.63	391,666.67	391,666.67	391,666.67	391,666.67	391,666.67	391,666.67	391,666.67	391,666.67	391,666.67	391,666.67	391,666.67	4,700,000.00
						FISICO	43.00	45.00	48.00	50.00	52.00	54.00	56.00	58.00	60.00	62.00	65.00	68.00	68.00
					2025	COSTEO S/	416,666.63	416,666.67	416,666.67	416,666.67	416,666.67	416,666.67	416,666.67	416,666.67	416,666.67	416,666.67	416,666.67	416,666.67	5,000,000.00
AOI00090200703	MEJORAMIENTO DEL SERVICIO DE SALUD EN EL CENTRO DE SALUD YANAPATA DE LA MICRO RED COPANI, RED DE SALUD YUNGUYO, DISTRITO DE YUNGUYO - PROVINCIA DE	211301 - YUNGUYO	EXPEDIENTE TECNICO	Muy Alta	2023	FISICO	8.00	10.00	12.00	14.00	16.00	18.00	20.00	22.00	24.00	26.00	28.00	31.00	31.00
						COSTEO S/	208,333.33	208,333.33	208,333.33	208,333.33	208,333.33	208,333.33	208,333.33	208,333.33	208,333.33	208,333.33	208,333.33	208,333.37	2,500,000.00
					2024	FISICO	32.00	35.00	38.00	40.00	42.00	44.00	45.00	46.00	47.00	48.00	49.00	50.00	50.00
						COSTEO S/	166,666.63	166,666.67	166,666.67	166,666.67	166,666.67	166,666.67	166,666.67	166,666.67	166,666.67	166,666.67	166,666.67	166,666.67	2,000,000.00

GOBIERNO REGIONAL V°B° Gerencia Regional de Planeamiento, Presupuesto y A.T. PUNO

GOBIERNO REGIONAL PUNO - Sub Gerencia de Planeamiento e Informática - VISADO

	YUNGUYO - DEPARTAMENTO DE PUNO. CÓDIGO ÚNICO DE INVERSIONES: 2504553 (FUENTE INFOBRAS: % AVANCE FISICO ACUMULADO)				2025	FISICO	51.00	52.00	54.00	56.00	58.00	60.00	62.00	64.00	66.00	68.00	70.00	73.00	73.00
						COSTEO S/	191,666.63	191,666.67	191,666.67	191,666.67	191,666.67	191,666.67	191,666.67	191,666.67	191,666.67	191,666.67	191,666.67	191,666.67	2,300,000.00
AOI00090200766	MEJORAMIENTO Y AMPLIACIÓN DE LOS SERVICIOS DE SALUD DEL CENTRO DE SALUD LA REVOLUCIÓN (NIVEL I-4) DISTRITO DE SAN MIGUEL - PROVINCIA DE SAN ROMÁN - DEPARTAMENTO DE PUNO. CÓDIGO ÚNICO DE INVERSIONES: 2435272 (FUENTE INFOBRAS: % AVANCE FÍSICO ACUMULADO)	211105 - SAN MIGUEL	EXPEDIENTE TECNICO	Muy Alta	2023	FISICO	0.00	0.00	0.00	0.00	0.00	3.00	0.00	0.00	0.00	0.00	0.00	0.00	3.00
						COSTEO S/	0.00	0.00	0.00	0.00	0.00	50,001.00	0.00	0.00	0.00	0.00	0.00	0.00	50,001.00
					2024	FISICO	0.00	0.00	0.00	4.00	5.00	6.00	7.00	0.00	0.00	0.00	0.00	0.00	7.00
						COSTEO S/	0.00	0.00	0.00	250,000.00	250,000.00	250,000.00	250,000.00	0.00	0.00	0.00	0.00	0.00	1,000,000.00
					2025	FISICO	8.00	9.00	10.00	11.00	12.00	13.00	15.00	18.00	19.00	20.00	21.00	23.00	23.00
						COSTEO S/	416,666.63	416,666.67	416,666.67	416,666.67	416,666.67	416,666.67	416,666.67	416,666.67	416,666.67	416,666.67	416,666.67	416,666.67	5,000,000.00
AOI00090200768	MEJORAMIENTO Y AMPLIACIÓN DE LOS SERVICIOS DE SALUD DEL ESTABLECIMIENTO DE SALUD NIVEL I-4 DE LA LOCALIDAD DE TARACO, DISTRITO DE TARACO - PROVINCIA DE HUANCANÉ - DEPARTAMENTO DE PUNO. CÓDIGO ÚNICO DE INVERSIONES: 2490087 (FUENTE INFOBRAS: % AVANCE FÍSICO ACUMULADO)	210607 - TARACO	EXPEDIENTE TECNICO	Muy Alta	2023	FISICO	0.00	3.00	6.00	8.00	10.00	12.00	14.00	16.00	18.00	20.00	22.00	25.00	25.00
						COSTEO S/	750,015.00	750,015.00	750,015.00	750,015.00	750,015.00	750,015.00	750,015.00	750,015.00	750,015.00	750,015.00	750,015.00	750,015.00	9,000,180.00
					2024	FISICO	26.00	28.00	30.00	32.00	34.00	36.00	38.00	40.00	41.00	43.00	45.00	47.00	47.00
						COSTEO S/	691,663.00	691,667.00	691,667.00	691,667.00	691,667.00	691,667.00	691,667.00	691,667.00	691,667.00	691,667.00	691,667.00	691,667.00	8,300,000.00
					2025	FISICO	48.00	49.00	50.00	51.00	52.00	54.00	56.00	58.00	60.00	62.00	65.00	67.00	67.00
						COSTEO S/	666,663.00	666,667.00	666,667.00	666,667.00	666,667.00	666,667.00	666,667.00	666,667.00	666,667.00	666,667.00	666,667.00	666,667.00	8,000,000.00
AOI00090200769	MEJORAMIENTO DEL SERVICIO DE SALUD EN EL CENTRO DE SALUD SAN GABÁN, DISTRITO DE SAN GABÁN - PROVINCIA DE CARABAYA - DEPARTAMENTO DE PUNO. CÓDIGO ÚNICO DE INVERSIONES: 2517448 (FUENTE INFOBRAS: % AVANCE FÍSICO ACUMULADO)	210309 - SAN GABAN	EXPEDIENTE TECNICO	Muy Alta	2023	FISICO	0.00	0.00	6.00	7.00	8.00	9.00	10.00	11.00	12.00	0.00	0.00	0.00	12.00
						COSTEO S/	0.00	0.00	147,142.84	147,142.86	147,142.86	147,142.86	147,142.86	147,142.86	147,142.86	0.00	0.00	0.00	1,030,000.00
					2024	FISICO	13.00	15.00	20.00	24.00	26.00	28.00	30.00	32.00	34.00	36.00	38.00	40.00	40.00
						COSTEO S/	416,666.63	416,666.67	416,666.67	416,666.67	416,666.67	416,666.67	416,666.67	416,666.67	416,666.67	416,666.67	416,666.67	416,666.67	5,000,000.00
					2025	FISICO	41.00	44.00	46.00	48.00	50.00	52.00	54.00	56.00	57.00	58.00	61.00	62.00	62.00
						COSTEO S/	334,246.88	334,246.92	334,246.92	334,246.92	334,246.92	334,246.92	334,246.92	334,246.92	334,246.92	334,246.92	334,246.92	334,246.92	4,010,963.00

GOBIERNO REGIONAL PUNO VoBº Gerencia Regional de Planeamiento Presupuesto y A.I. PUNO

GOBIERNO REGIONAL PUNO - Sub Gerencia de Planeamiento e Informática VISADO

AOI00090200841	MEJORAMIENTO DE LA CAPACIDAD RESOLUTIVA DEL CENTRO DE SALUD VALLECITO I-3 DE LA MICRO RED METROPOLITANO, RED DE SALUD PUNO, DIRESA PUNO, CENTRO POBLADO DE PUNO - DISTRITO DE PUNO - PROVINCIA DE PUNO - REGIÓN PUNO. CÓDIGO ÚNICO DE INVERSIONES: 2357090	210101 - PUNO	PORCENTAJE	Muy Alta	2023	FISICO	1.00	2.00	3.00	4.00	5.00	6.00	7.00	8.00	9.00	11.00	12.00	13.00	13.00
						COSTEO S/	166,667.00	166,667.00	166,667.00	166,667.00	166,667.00	166,667.00	166,667.00	166,667.00	166,667.00	166,667.00	166,667.00	166,667.00	2,000,004.00
					2024	FISICO	14.00	15.00	16.00	17.00	18.00	19.00	20.00	21.00	22.00	23.00	24.00	25.00	25.00
						COSTEO S/	115,156.00	115,156.00	115,156.00	115,156.00	115,156.00	115,156.00	115,156.00	115,156.00	115,156.00	115,156.00	115,156.00	115,161.00	1,381,877.00
					2025	FISICO	26.00	28.00	30.00	32.00	35.00	40.00	44.00	46.00	48.00	50.00	52.00	55.00	55.00
						COSTEO S/	405,946.00	405,950.00	405,950.00	405,950.00	405,950.00	405,950.00	405,950.00	405,950.00	405,950.00	405,950.00	405,950.00	405,950.00	4,871,396.00
AOI00090200842	MEJORAMIENTO DE LOS SERVICIOS DE SALUD DEL CENTRO DE SALUD COPANI DE LA MICRO RED COPANI, RED DE SALUD YUNGUYO, DISTRITO DE COPANI - PROVINCIA DE YUNGUYO - DEPARTAMENTO DE PUNO. CÓDIGO ÚNICO DE INVERSIONES: 2470517 (FUENTE INFOBRAS: 5 AVANCE FISICO ACUMULADO)	211303 - COPANI	PORCENTAJE	Muy Alta	2023	FISICO	0.00	0.00	0.00	2.00	5.00	10.00	15.00	18.00	0.00	0.00	0.00	0.00	18.00
						COSTEO S/	0.00	0.00	0.00	685,019.00	685,019.00	685,019.00	685,019.00	685,019.00	0.00	0.00	0.00	0.00	3,425,095.00
					2024	FISICO	20.00	22.00	24.00	26.00	28.00	30.00	32.00	34.00	36.00	38.00	42.00	45.00	45.00
						COSTEO S/	416,666.63	416,666.67	416,666.67	416,666.67	416,666.67	416,666.67	416,666.67	416,666.67	416,666.67	416,666.67	416,666.67	416,666.67	5,000,000.00
						FISICO	47.00	49.00	52.00	54.00	56.00	58.00	60.00	62.00	64.00	66.00	68.00	70.00	70.00
					2025	COSTEO S/	416,666.63	416,666.67	416,666.67	416,666.67	416,666.67	416,666.67	416,666.67	416,666.67	416,666.67	416,666.67	416,666.67	416,666.67	5,000,000.00
AOI00090200843	MEJORAMIENTO DE LA CAPACIDAD RESOLUTIVA DEL CENTRO DE SALUD COATA I-3 DE LA MICRORED JAE, RED DE SALUD PUNO - DIRESA PUNO, , - DISTRITO DE COATA - PROVINCIA DE PUNO - REGIÓN PUNO. CÓDIGO ÚNICO DE INVERSIONES: 2357091 (FUENTE INFOBRAS: % AVANCE FISICO ACUMULADO)	210107 - COATA	PORCENTAJE	Muy Alta	2024	FISICO	1.00	2.00	3.00	4.00	5.00	6.00	7.00	8.00	10.00	12.00	14.00	16.00	16.00
						COSTEO S/	253,166.25	253,166.25	253,166.25	253,166.25	253,166.25	253,166.25	253,166.25	253,166.25	253,166.25	253,166.25	253,166.25	253,166.25	3,037,995.00
					2025	FISICO	17.00	18.00	19.00	20.00	21.00	22.00	23.00	24.00	25.00	26.00	27.00	28.00	28.00
						COSTEO S/	166,666.67	166,666.67	166,666.67	166,666.67	166,666.67	166,666.67	166,666.67	166,666.67	166,666.67	166,666.67	166,666.67	166,666.67	2,000,000.04
AOI00090200844	MEJORAMIENTO DE LOS SERVICIOS DEL CENTRO DE SALUD ESTRATÉGICO SIMÓN BOLÍVAR CATEGORÍA I-4 RED DE SALUD PUNO, DISTRITO PUNO - PROVINCIA DE PUNO - REGIÓN PUNO" DISTRITO	210101 - PUNO	PORCENTAJE	Muy Alta	2023	FISICO	0.00	0.00	0.00	0.00	3.00	5.00	8.00	10.00	14.00	0.00	0.00	0.00	14.00
						COSTEO S/	0.00	0.00	0.00	0.00	604,839.80	604,839.80	604,839.80	604,839.80	604,839.80	0.00	0.00	0.00	3,024,199.00
					2024	FISICO	16.00	18.00	20.00	22.00	24.00	30.00	35.00	40.00	45.00	50.00	52.00	50.00	50.00
							618,499.88	618,499.92	618,499.92	618,499.92	618,499.92	618,499.92	618,499.92	618,499.92	618,499.92	618,499.92	618,499.92	618,499.92	7,421,999.00

GOBIERNO REGIONAL PUNO V°B° Gerencia Regional de Planeamiento, Presupuesto y A.T. PUNO

GOBIERNO REGIONAL PUNO - Sub Gerencia de Planeamiento e Informática VISADO

	DE PUNO - PROVINCIA DE PUNO - DEPARTAMENTO DE PUNO. CÓDIGO ÚNICO DE INVERSIONES: 2357089 (FUENTE INFOBRAS: % AVANCE FISICO ACUMULADO)					COSTEO S/												
						FISICO	52.00	54.00	56.00	58.00	60.00	64.00	68.00	70.00	74.00	78.00	82.00	85.00	85.00
					2025	COSTEO S/	583,333.33	583,333.33	583,333.33	583,333.33	583,333.33	583,333.33	583,333.33	583,333.33	583,333.33	583,333.33	583,333.33	583,333.37	7,000,000.00

OEI.02 - MEJORAR LOS NIVELES DE LOGROS DE APRENDIZAJE EN LOS (AS) ESTUDIANTES DE EDUCACIÓN BÁSICA; TÉCNICO PRODUCTIVO Y NO UNIVERSITARIA

AEI.02.01 - SERVICIOS DE EDUCACIÓN OPORTUNA; INTEGRAL Y DE CALIDAD A LA POBLACIÓN DE EDUCACIÓN BÁSICA

CODIGO	ACTIVIDAD OPERATIVA	UBIGEO	U.M.	PRIORIDAD	PERIODO MULTIANUAL	PROGRAMACION MENSUAL META	01	02	03	04	05	06	07	08	09	10	11	12	TOTAL ANUAL
	MEJORAMIENTO Y AMPLIACION DEL SERVICIOS DE EDUCACION BASICA EN EL NIVEL PRIMARIO DE LA IEP N° 72169 TAMBILLO, IEP 500 000 3 000 000 6				2023	FISICO	0.00	0.00	0.00	6.00	8.00	10.00	12.00	13.00	0.00	0.00	0.00	0.00	13.00
						COSTEO S/	0.00	0.00	0.00	160,000.00	160,000.00	160,000.00	160,000.00	160,000.00	0.00	0.00	0.00	0.00	800,000.00
AOI00090200773	271 030 N° 72175 TAYACCUCHO, IEP N° 72188 QUETY, IEP N° 72642 MALLCUAPO, IEP N° 72749 CALASUCA DEL DISTRITO DE ITUATA PROVINCIA DE CARABAYA. CÓDIGO ÚNICO DE INVERSIONES: 2417765 (FUENTE INFOBRAS: % AVANCE FISICO ACUMULADO)	210307 - ITUATA	PORCENTAJE	Muy Alta	2024	FISICO	9.00	10.00	11.00	12.00	13.00	14.00	15.00	16.00	17.00	18.00	19.00	20.00	20.00
						COSTEO S/	308,333.33	308,333.33	308,333.33	308,333.33	308,333.33	308,333.33	308,333.33	308,333.33	308,333.33	308,333.33	308,333.33	308,333.37	3,700,000.00
					2025	FISICO	52.00	55.00	60.00	65.00	70.00	72.00	75.00	78.00	80.00	85.00	95.00	100.00	100.00
						COSTEO S/	397,585.83	397,585.83	397,585.83	397,585.83	397,585.83	397,585.83	397,585.83	397,585.83	397,585.83	397,585.83	397,585.83	397,585.87	4,771,030.00
	MEJORAMIENTO DEL SERVICIO EDUCATIVO EN LA I.E.S. SAN SALVADOR , - DISTRITO DE PUNO - PROVINCIA DE PUNO - DEPARTAMENTO DE PUNO. CÓDIGO ÚNICO DE INVERSIONES: 2411335 (FUENTE INFOBRAS: % AVANCE FISICO ACUMULADO)				2023	FISICO	0.02	5.00	10.00	20.00	30.00	40.00	50.00	60.00	70.00	80.00	90.00	96.00	96.00
						COSTEO S/	1,317,416.63	1,317,416.67	1,317,416.67	1,317,416.67	1,317,416.67	1,317,416.67	1,317,416.67	1,317,416.67	1,317,416.67	1,317,416.67	1,317,416.67	1,317,416.67	15,809,000.00
AOI00090200811		210101 - PUNO	PORCENTAJE	Muy Alta		FISICO	97.00	100.00	0.00	0.00	0.00	0.00	0.00	0.00	0.00	0.00	0.00	0.00	100.00
					2024	COSTEO S/	309,706.00	309,706.00	0.00	0.00	0.00	0.00	0.00	0.00	0.00	0.00	0.00	0.00	619,412.00
AOI00090200812	MEJORAMIENTO DEL SERVICIO EDUCATIVO DE NIVEL SECUNDARIO EN LA I.E. A - 28 PERÚ BIRF CENTRO POBLADO DE AZANGARO - DISTRITO DE AZANGARO -	210201 - AZANGARO	PORCENTAJE	Muy Alta	2023	FISICO	2.00	10.00	20.00	35.00	40.00	45.00	50.00	55.00	60.00	65.00	70.00	75.00	75.00
						COSTEO S/	2,058,715.00	2,058,715.00	2,058,715.00	2,058,715.00	2,058,715.00	2,058,715.00	2,058,715.00	2,058,715.00	2,058,715.00	2,058,715.00	2,058,715.00	2,058,715.00	24,704,580.00
					2024	FISICO	76.00	78.00	80.00	82.00	84.00	86.00	88.00	90.00	92.00	94.00	96.00	100.00	100.00
						COSTEO S/	667,032.50	667,032.50	667,032.50	667,032.50	667,032.50	667,032.50	667,032.50	667,032.50	667,032.50	667,032.50	667,032.50	667,032.50	8,004,390.00

GOBIERNO REGIONAL PUNO Gerencia Regional de Planeamiento, Presupuesto y A.T. PUNO
GOBIERNO REGIONAL PUNO VISADO Sub Gerencia de Planeamiento e Informática

	PROVINCIA DE AZANGARO - REGIÓN PUNO. CÓDIGO ÚNICO DE INVERSIONES: 2393398 (FUENTE INFOBRAS: % AVANCE FISICO ACUMULADO)																
AOI00090200813	MEJORAMIENTO DEL SERVICIO EDUCATIVO EN LA I.E.S. SAN JUAN BOSCO DE SALCEDO CON JORNADA ESCOLAR COMPLETA DISTRITO DE PUNO - PROVINCIA DE PUNO - REGIÓN PUNO. CÓDIGO ÚNICO DE INVERSIONES: 2385051 (FUENTE INFOBRAS: % AVANCE FISICO ACUMULADO)	210101 - PUNO	PORCENTAJE	Muy Alta	2023	FISICO	1.00	4.00	8.00	10.00	14.00	0.00	0.00	0.00	0.00	0.00	0.00	0.00	14.00
						COSTEO S/	291,663.00	291,667.00	291,667.00	291,667.00	291,667.00	291,667.00	291,667.00	291,667.00	291,667.00	291,667.00	291,667.00	291,667.00	3,500,000.00
					2024	FISICO	15.00	25.00	30.00	45.00	50.00	55.00	60.00	65.00	70.00	75.00	80.00	82.00	82.00
						COSTEO S/	1,505,546.38	1,505,546.42	1,505,546.42	1,505,546.42	1,505,546.42	1,505,546.42	1,505,546.42	1,505,546.42	1,505,546.42	1,505,546.42	1,505,546.42	1,505,546.42	18,066,557.00
					2025	FISICO	83.00	84.00	85.00	86.00	87.00	88.00	90.00	92.00	94.00	96.00	98.00	100.00	100.00
						COSTEO S/	390,708.58	390,708.58	390,708.58	390,708.58	390,708.58	390,708.58	390,708.58	390,708.58	390,708.58	390,708.58	390,708.58	390,708.58	4,688,502.96
AOI00090200814	MEJORAMIENTO DE LOS SERVICIOS DE EDUCACIÓN SECUNDARIA EN LA INSTITUCIÓN EDUCATIVA PÚBLICA MILITAR "INCA MANCO CAPAC" , CENTRO POBLADO DE TOTORANI - DISTRITO DE PUNO - PROVINCIA DE PUNO - REGIÓN PUNO. CÓDIGO ÚNICO DE INVERSIONES: 2384978 (FUENTE INFOBRAS: % AVANCE FISICO ACUMULADO)	210101 - PUNO	PORCENTAJE	Muy Alta	2023	FISICO	0.00	3.00	8.00	9.00	10.00	11.00	12.00	13.00	14.00	15.00	16.00	17.00	17.00
						COSTEO S/	608,903.00	608,909.00	608,909.00	608,909.00	608,909.00	608,909.00	608,909.00	608,909.00	608,909.00	608,909.00	608,909.00	608,909.00	7,306,902.00
					2024	FISICO	18.00	19.00	20.00	21.00	22.00	24.00	26.00	28.00	30.00	32.00	34.00	36.00	36.00
						COSTEO S/	666,666.63	666,666.67	666,666.67	666,666.67	666,666.67	666,666.67	666,666.67	666,666.67	666,666.67	666,666.67	666,666.67	666,666.67	8,000,000.00
					2025	FISICO	37.00	38.00	39.00	40.00	44.00	46.00	48.00	50.00	52.00	53.00	54.00	55.00	55.00
						COSTEO S/	666,666.63	666,666.67	666,666.67	666,666.67	666,666.67	666,666.67	666,666.67	666,666.67	666,666.67	666,666.67	666,666.67	666,666.67	8,000,000.00
AOI00090200815	MEJORAMIENTO DE LOS SERVICIOS EDUCATIVOS DE LA I.E.S. MANUEL GONZALES PRADA, CENTRO POBLADO DE ISANI - DISTRITO DE ZEPITA - PROVINCIA DE CHUCUITO - REGIÓN PUNO. CÓDIGO ÚNICO DE INVERSIONES: 2344324 (FUENTE INFOBRAS: % AVANCE FISOC ACUMULADO)	210407 - ZEPITA	PORCENTAJE	Muy Alta	2023	FISICO	5.00	10.00	15.00	20.00	25.00	30.00	35.00	40.00	50.00	60.00	70.00	73.00	73.00
						COSTEO S/	215,351.00	215,351.00	215,351.00	215,351.00	215,351.00	215,351.00	215,351.00	215,351.00	215,352.00	215,352.00	215,352.00	215,352.00	2,584,216.00
					2024	FISICO	74.00	76.00	78.00	80.00	82.00	84.00	86.00	88.00	90.00	94.00	98.00	100.00	100.00
						COSTEO S/	83,333.33	83,333.33	83,333.33	83,333.33	83,333.33	83,333.33	83,333.33	83,333.33	83,333.33	83,333.33	83,333.33	83,333.37	1,000,000.00

GOBIERNO REGIONAL PUNO - Gerencia Regional de Planeamiento, Presupuesto y A.I. - VISADO
GOBIERNO REGIONAL PUNO - Sub Gerencia de Informática - VISADO

POI MultiAnual con Programación Física y Costeo

AOI00090200816	MEJORAMIENTO DEL SERVICIO EDUCATIVO DE LA I.E.S. LAS MERCEDES DE LA CIUDAD DE JULIACA - DISTRITO DE JULIACA - PROVINCIA DE SAN ROMAN - DEPARTAMENTO DE PUNO. CÓDIGO ÚNICO DE INVERSIONES: 2385673	211101 - JULIACA	PORCENTAJE	Muy Alta	2023	FISICO	2.00	3.00	4.00	5.00	8.00	10.00	12.00	14.00	18.00	19.00	0.00	0.00	19.00
						COSTEO S/	450,000.00	450,000.00	450,000.00	450,000.00	450,000.00	450,000.00	450,000.00	450,000.00	450,000.00	450,000.00	0.00	0.00	4,500,000.00
					2024	FISICO	20.00	20.50	21.00	21.50	22.00	22.50	23.50	24.00	24.50	25.00	25.50	26.00	26.00
						COSTEO S/	89,838.63	89,838.67	89,838.67	89,838.67	89,838.67	89,838.67	89,838.67	89,838.67	89,838.67	89,838.67	89,838.67	89,838.67	1,078,064.00
					2025	FISICO	27.00	30.00	32.00	35.00	38.00	40.00	42.00	45.00	48.00	50.00	52.00	55.00	55.00
						COSTEO S/	583,333.37	583,333.33	583,333.33	583,333.33	583,333.33	583,333.33	583,333.33	583,333.33	583,333.33	583,333.33	583,333.33	583,333.33	7,000,000.00
AOI00090200817	MEJORAMIENTO DEL SERVICIO EDUCATIVO EN LA I.E.S. JOSÉ ANTONIO ENCINAS FRANCO, CENTRO POBLADO DE LECHEMAYO DEL DISTRITO DE SAN GABAN - PROVINCIA DE CARABAYA - DEPARTAMENTO DE PUNO. CÓDIGO ÚNICO DE INVERSIONES: 2344253 (FUENTE INFOBRAS: % AVANCE FISICO ACUMULADO)	210309 - SAN GABAN	PORCENTAJE	Muy Alta	2023	FISICO	5.00	10.00	15.00	20.00	35.00	45.00	50.00	55.00	60.00	65.00	75.00	80.00	80.00
						COSTEO S/	262,750.00	262,750.00	262,750.00	262,750.00	262,750.00	262,750.00	262,750.00	262,750.00	262,750.00	262,750.00	262,750.00	262,750.00	3,153,000.00
						FISICO	81.00	85.00	90.00	94.00	98.00	100.00	0.00	0.00	0.00	0.00	0.00	0.00	100.00
					2024	COSTEO S/	142,035.33	142,035.33	142,035.33	142,035.33	142,035.33	142,035.35	0.00	0.00	0.00	0.00	0.00	0.00	852,212.00
AOI00090200818	MEJORAMIENTO DEL SERVICIO EDUCATIVO DE LA INSTITUCION EDUCATIVA PRIMARIA N 70605 DOMINGO SAVIO DE JULIACA, DISTRITO DE JULIACA, PROVINCIA DE SAN ROMAN - PUNO. CÓDIGO ÚNICO DE INVERSIONES: 2188379 (FUENTE INFOBRAS: % AVANCE FISICO ACUMULADO)	211101 - JULIACA	PORCENTAJE	Muy Alta	2023	FISICO	1.00	5.00	10.00	15.00	20.00	25.00	30.00	35.00	40.00	45.00	50.00	53.00	53.00
						COSTEO S/	670,450.00	670,450.00	670,450.00	670,450.00	670,450.00	670,450.00	670,450.00	670,450.00	670,450.00	670,450.00	670,450.00	670,450.00	8,045,400.00
					2024	FISICO	54.00	56.00	58.00	60.00	65.00	70.00	75.00	80.00	85.00	90.00	95.00	100.00	100.00
						COSTEO S/	619,046.38	619,046.42	619,046.42	619,046.42	619,046.42	619,046.42	619,046.42	619,046.42	619,046.42	619,046.42	619,046.42	619,046.42	7,428,557.00
AOI00090200821	MEJORAMIENTO DE LOS APRENDIZAJES DE LOS ESTUDIANTES DEL NIVEL PRIMARIO DE LA EBR, MEDIANTES MEDIOS INTERACTIVOS DIGITALES EN LAS 13 PROVINCIAS DEL DEPARTAMENTO DE PUNO: CÓDIGO ÚNICO DE INVERSIONES: 2449897	210101 - PUNO	PORCENTAJE	Muy Alta	2023	FISICO	0.00	0.00	0.00	0.00	1.00	2.00	3.00	4.00	5.00	6.00	7.00	8.00	8.00
						COSTEO S/	1,666,666.63	1,666,666.67	1,666,666.67	1,666,666.67	1,666,666.67	1,666,666.67	1,666,666.67	1,666,666.67	1,666,666.67	1,666,666.67	1,666,666.67	1,666,666.67	20,000,000.00
					2024	FISICO	9.00	10.00	11.00	12.00	13.00	14.00	15.00	16.00	17.00	18.00	19.00	20.00	20.00
						COSTEO S/	2,083,333.37	2,083,333.33	2,083,333.33	2,083,333.33	2,083,333.33	2,083,333.33	2,083,333.33	2,083,333.33	2,083,333.33	2,083,333.33	2,083,333.33	2,083,333.33	25,000,000.00
					2025	FISICO	22.00	23.00	24.00	25.00	26.00	27.00	28.00	29.00	30.00	31.00	32.00	33.00	33.00
						COSTEO S/	2,083,333.37	2,083,333.33	2,083,333.33	2,083,333.33	2,083,333.33	2,083,333.33	2,083,333.33	2,083,333.33	2,083,333.33	2,083,333.33	2,083,333.33	2,083,333.33	25,000,000.00

GOBIERNO REGIONAL PUNO
V°B°
Gerencia Regional de Planeamiento, Presupuesto
PUNO
GOBIERNO REGIONAL PUNO
Sub Gerencia de Planeamiento e Información
VISADO

AOI00090200823	MEJORAMIENTO DEL SERVICIO EDUCATIVO DE NIVEL INICIAL ESCOLARIZADO EN LA I.E.I. LLUNGO, DISTRITO DE ATUNCOLLA, PROVINCIA DE PUNO - PUNO. CÓDIGO ÚNICO DE INVERSIONES: 2196865 (FUENTE INFOBRAS: % AVANCE FISICO ACUMULADO)	210104 - ATUNCOLLA	PORCENTAJE	Muy Alta	2023	FISICO	0.00	5.00	15.00	25.00	35.00	45.00	50.00	70.00	90.00	100.00	0.00	0.00	100.00
						COSTEO S/	0.00	172,165.52	172,165.56	172,165.56	172,165.56	172,165.56	172,165.56	172,165.56	172,165.56	172,165.56	0.00	0.00	1,549,490.00
AOI00090200828	MEJORAMIENTO DEL SERVICIO DE EDUCACIÓN INICIAL EN LA IEI N° 326 SAN ISIDRO DEL DISTRITO DE JULIACA - PROVINCIA DE SAN ROMÁN - DEPARTAMENTO DE PUNO. CÓDIGO ÚNICO DE INVERSIONES: 2447434	211101 - JULIACA	PORCENTAJE	Muy Alta	2023	FISICO	67.00	0.00	0.00	0.00	0.00	0.00	0.00	0.00	0.00	0.00	0.00	0.00	67.00
						COSTEO S/	10,405.00	0.00	0.00	0.00	0.00	0.00	0.00	0.00	0.00	0.00	0.00	0.00	10,405.00
AOI00090200856	MEJORAMIENTO DEL SERVICIO EDUCATIVO EN LA I.E.S FRANCISCO BOLOGNESI DEL CENTRO POBLADO DE SULLKA CERCADO - DISTRITO DE HUAYRAPATA - PROVINCIA DE MOHO - REGIÓN PUNO. CÓDIGO ÚNICO DE INVERSIONES: 2211186 (FUENTE INFOBRAS: % AVANCE FÍSICO ACUMULADO)	210903 - HUAYRAPATA	PORCENTAJE	Muy Alta	2023	FISICO	100.00	0.00	0.00	0.00	0.00	0.00	0.00	0.00	0.00	0.00	0.00	0.00	100.00
						COSTEO S/	14,120.00	0.00	0.00	0.00	0.00	0.00	0.00	0.00	0.00	0.00	0.00	0.00	14,120.00
AOI00090200861	MEJORAMIENTO, AMPLIACION DE LOS SERVICIOS DE EDUCACION SECUNDARIA DE LA INSTITUCIÓN EDUCATIVA TECNICO COMERCIAL EN EL BARRIO CAPAJOCHA, DISTRITO DE MOHO, PROVINCIA DE MOHO - PUNO. CÓDIGO ÚNICO DE INVERSIONES:	210101 - PUNO	PORCENTAJE	Muy Alta	2023	FISICO	100.00	0.00	0.00	0.00	0.00	0.00	0.00	0.00	0.00	0.00	0.00	0.00	100.00
						COSTEO S/	21,423.00	0.00	0.00	0.00	0.00	0.00	0.00	0.00	0.00	0.00	0.00	0.00	21,423.00

GOBIERNO REGIONAL PUNO - Gerencia de Planeamiento Presupuesto y Acondicionamiento Territorial - VºBº

GOBIERNO REGIONAL PUNO - Sub Gerencia de Estadística e Informática - VISADO

	2313881 (FUENTE INFOBRAS: % AVANCE FISICO ACUMULADO)																	
AOI00090200865	MEJORAMIENTO DEL SERVICIO DE EDUCATIVO EN LA I.E.S. THOMAS ALVA EDISON DE LA URBANIZACIÓN CHILLA - LOS ROSALES, CENTRO POBLADO DE CHILLA - DISTRITO DE JULIACA - PROVINCIA DE SAN ROMAN - REGIÓN PUNO. CÓDIGO ÚNICO DE INVERSIONES: 2194462 (FUENTE INFOBRAS: % AVANCE FISICO ACUMULADO)	211101 - JULIACA	PORCENTAJE	Muy Alta	2023	FISICO	3.00	5.00	15.00	25.00	35.00	45.00	50.00	60.00	65.00	75.00	78.00	80.00	80.00
						COSTEO S/	537,270.83	537,270.83	537,270.83	537,270.83	537,270.83	537,270.83	537,270.83	537,270.83	537,270.83	537,270.83	537,270.83	537,270.87	6,447,250.00
					2024	FISICO	82.00	84.00	86.00	88.00	90.00	92.00	94.00	96.00	97.00	98.00	99.00	100.00	100.00
						COSTEO S/	119,313.75	119,313.75	119,313.75	119,313.75	119,313.75	119,313.75	119,313.75	119,313.75	119,313.75	119,313.75	119,313.75	119,313.75	1,431,765.00
AOI00090200866	MEJORAMIENTO DEL SERVICIO EDUCATIVO EN LA IES POLITÉCNICO REGIONAL LOS ANDES, DISTRITO DE JULIACA, PROVINCIA DE SAN ROMÁN - PUNO. CÓDIGO ÚNICO DE INVERSIONES: 2284935 (FUENTE INFOBRAS: % AVANCE FISICO ACUMULADO)	211101 - JULIACA	PORCENTAJE	Muy Alta	2023	FISICO	1.00	5.00	15.00	25.00	35.00	45.00	55.00	60.00	65.00	70.00	75.00	80.00	80.00
						COSTEO S/	3,187,833.33	3,187,833.33	3,187,833.33	3,187,833.33	3,187,833.33	3,187,833.33	3,187,833.33	3,187,833.33	3,187,833.33	3,187,833.33	3,187,833.33	3,187,833.37	38,254,000.00
					2024	FISICO	80.00	81.00	82.00	83.00	84.00	85.00	86.00	88.00	90.00	92.00	94.00	95.00	95.00
						COSTEO S/	607,250.75	607,250.75	607,250.75	607,250.75	607,250.75	607,250.75	607,250.75	607,250.75	607,250.75	607,250.75	607,250.75	607,250.75	7,287,009.00
					2025	FISICO	96.00	96.20	96.30	96.40	96.50	97.00	97.50	98.00	98.50	99.00	99.50	100.00	100.00
						COSTEO S/	235,022.00	235,022.00	235,022.00	235,022.00	235,022.00	235,022.00	235,022.00	235,022.00	235,022.00	235,022.00	235,022.00	235,022.00	2,820,264.00

AEI.02.03 - ACCESO A SERVICIOS DE EDUCACIÓN DE CALIDAD PARA LA POBLACIÓN DE 3 A 16 AÑOS

CODIGO	ACTIVIDAD OPERATIVA	UBIGEO	U.M.	PRIORIDAD	PERIODO MULTIANUAL	META	PROGRAMACION MENSUAL 01	02	03	04	05	06	07	08	09	10	11	12	TOTAL ANUAL
AOI00090200822	INSTALACION DEL SERVICIO EDUCATIVO EN LA INSTITUCIÓN EDUCATIVA INICIAL N 986 SAN JUAN BAUTISTA DEL DISTRITO DE JULIACA, PROVINCIA DE SAN ROMAN - PUNO. CÓDIGO ÚNICO DE INVERSIONES: 2196857 (FUENTE INFOBRAS: % AVANCE FISICO ACUMULADO).	211101 - JULIACA	PORCENTAJE	Muy Alta	2023	FISICO	2.00	20.00	25.00	30.00	35.00	40.00	45.00	50.00	55.00	60.00	65.00	67.00	67.00
						COSTEO S/	83,333.33	83,333.33	83,333.33	83,333.33	83,333.33	83,333.33	83,333.33	83,333.33	83,333.33	83,333.33	83,333.33	83,333.37	1,000,000.00
					2024	FISICO	70.00	80.00	100.00	0.00	0.00	0.00	0.00	0.00	0.00	0.00	0.00	0.00	100.00
						COSTEO S/	170,098.66	170,098.67	170,098.67	0.00	0.00	0.00	0.00	0.00	0.00	0.00	0.00	0.00	510,296.00
AOI00090200824	INSTALACION DEL SERVICIO EDUCATIVO ESCOLARIZADO DEL NIVEL INICIAL DE 3	210805 - MACARI	PORCENTAJE	Muy Alta	2023	FISICO	0.00	0.00	0.00	0.00	0.00	0.00	5.00	30.00	50.00	80.00	0.00	0.00	80.00
						COSTEO S/	0.00	0.00	0.00	0.00	0.00	0.00	194,560.00	194,560.00	194,560.00	194,560.00	0.00	0.00	778,240.00

Gerencia de Planeamiento, Presupuesto y Acondicionamiento Territorial PUNO
GOBIERNO REGIONAL PUNO - Sub Gerencia de Estadística e Informática
VISADO

	A 5 AÑOS EN LA I.E.I. PICHACANI QUIRINI, DISTRITO DE MACARI, PROVINCIA MELGAR PUNO. CÓDIGO ÚNICO DE INVERSIONES: 2250307				2024	FISICO	85.00	90.00	95.00	100.00	0.00	0.00	0.00	0.00	0.00	0.00	0.00	0.00	100.00
						COSTEO S/	50,000.00	50,000.00	50,000.00	50,000.00	0.00	0.00	0.00	0.00	0.00	0.00	0.00	0.00	200,000.00
AOI00090200825	INSTALACION DE SERVICIOS DE EDUCACION INICIAL ESCOLARIZADA EN LA I.E.I. GIRIGACHI DEL DISTRITO DE SINA, PROVINCIA DE SAN ANTONIO DE PUTINA, REGION PUNO. CÓDIGO ÚNICO DE INVERSIONES: 2196850 (FUENTE INFOBRAS: % AVANCE FISICO ACUMULADO)	211001 - PUTINA	PORCENTAJE	Muy Alta	2023	FISICO	0.00	0.00	0.00	0.00	0.00	0.00	5.00	15.00	20.00	35.00	0.00	0.00	35.00
						COSTEO S/	0.00	0.00	0.00	0.00	0.00	0.00	109,103.75	109,103.75	109,103.75	109,103.75	0.00	0.00	436,415.00
					2024	FISICO	38.00	40.00	42.00	44.00	50.00	55.00	65.00	75.00	95.00	100.00	0.00	0.00	100.00
						COSTEO S/	80,000.00	80,000.00	80,000.00	80,000.00	80,000.00	80,000.00	80,000.00	80,000.00	80,000.00	80,000.00	0.00	0.00	800,000.00
AOI00090200826	INSTALACION DEL SERVICIO EDUCATIVO DE LA INSTITUCION EDUCATIVA INICIAL CICLO II NUEVA ESPERANZA, DISTRITO DE MACARI, PROVINCIA DE MELGAR - PUNO. CÓDIGO ÚNICO DE INVERSIONES: 2250460 (FUENTE INFOBRAS: % AVANCE FÍSICO ACUMULADO)	210805 - MACARI	PORCENTAJE	Muy Alta	2023	FISICO	5.00	15.00	25.00	35.00	45.00	55.00	75.00	85.00	90.00	94.00	0.00	0.00	94.00
						COSTEO S/	93,884.70	93,884.70	93,884.70	93,884.70	93,884.70	93,884.70	93,884.70	93,884.70	93,884.70	93,884.70	0.00	0.00	938,847.00
					2024	FISICO	95.00	100.00	0.00	0.00	0.00	0.00	0.00	0.00	0.00	0.00	0.00	0.00	100.00
						COSTEO S/	30,000.00	30,000.00	0.00	0.00	0.00	0.00	0.00	0.00	0.00	0.00	0.00	0.00	60,000.00
AOI00090200827	INSTALACION DEL SERVICIO EDUCATIVO DEL NIVEL INICIAL EN LA I.E.I. N 791 DE CHALLACOLLO, DISTRITO DE POMATA, PROVINCIA DE CHUCUITO PUNO. CÓDIGO ÚNICO DE INVERSIONES: 2250398 (FUENTE INFOBRAS: % AVANCE FÍSICO ACUMULADO)	210406 - POMATA	PORCENTAJE	Muy Alta	2023	FISICO	0.00	10.00	30.00	50.00	70.00	100.00	0.00	0.00	0.00	0.00	0.00	0.00	100.00
						COSTEO S/	0.00	194,905.00	194,907.00	194,907.00	194,907.00	194,907.00	0.00	0.00	0.00	0.00	0.00	0.00	974,533.00
AOI00090200829	MEJORAMIENTO DE LOS SERVICIOS DE EDUCACIÓN INICIAL EN LA I.E.I. N° 1594 CALLACHOCO DEL DISTRITO DE PILCUYO -	210503 - PILCUYO	PORCENTAJE	Muy Alta	2023	FISICO	0.00	0.00	0.00	0.00	0.00	0.00	0.00	5.00	15.00	25.00	35.00	50.00	50.00
						COSTEO S/	0.00	0.00	0.00	0.00	0.00	0.00	0.00	126,793.00	126,794.00	126,794.00	126,794.00	126,794.00	633,969.00

GOBIERNO REGIONAL PUNO VºBº Gerencia Regional de Planeamiento, Presupuesto y A.T.

GOBIERNO REGIONAL PUNO - Sub Gerencia de Planeamiento e Informática VISADO

	PROVINCIA DE EL COLLAO - DEPARTAMENTO DE PUNO. CÓDIGO ÚNICO DE INVERSIONES: 2451476 (FUENTE INFOBRAS: % AVANCE FÍSICO ACUMULADO)				2024	FISICO	0.00	0.00	0.00	55.00	65.00	75.00	85.00	100.00	0.00	0.00	0.00	0.00	100.00
						COSTEO S/	0.00	0.00	0.00	116,000.00	116,000.00	116,000.00	116,000.00	116,000.00	0.00	0.00	0.00	0.00	580,000.00
AOI00090200830	MEJORAMIENTO DE LOS SERVICIOS DE EDUCACIÓN INICIAL EN LAS INSTITUCIONES EDUCATIVAS 328, 344 Y 1425 CHARATA PATA DEL DISTRITO DE MOHO, PROVINCIA DE MOHO - PUNO, PROVINCIA DE MOHO - PUNO. CÓDIGO ÚNICO DE INVERSIONES: 2318363 (FUENTE INFOBRAS: % AVANCE FISICO ACUMULADO)	210901 - MOHO	PORCENTAJE	Muy Alta	2023	FISICO	0.00	0.00	5.00	10.00	20.00	30.00	40.00	50.00	60.00	70.00	80.00	90.00	90.00
						COSTEO S/	0.00	0.00	263,000.00	263,000.00	263,000.00	263,000.00	263,000.00	263,000.00	263,000.00	263,000.00	263,000.00	263,000.00	2,630,000.00
					2024	FISICO	93.00	96.00	100.00	0.00	0.00	0.00	0.00	0.00	0.00	0.00	0.00	0.00	100.00
						COSTEO S/	110,854.33	110,854.33	110,854.33	0.00	0.00	0.00	0.00	0.00	0.00	0.00	0.00	0.00	332,562.99
AOI00090200864	MEJORAMIENTO DE LOS SERVICIOS DE EDUCACION INICIAL EN LA I.E.I. NRO. 357 SAN JOSE DE LA URBANIZACION SAN JOSE II ETAPA, DEL DISTRITO DE JULIACA, PROVINCIA DE SAN ROMAN - PUNO. CÓDIGO ÚNICO DE INVERSIONES: 2196860 (FUENTE INFOBRAS: % AVANCE FISICO ACUMULADO)	211101 - JULIACA	PORCENTAJE	Muy Alta	2023	FISICO	100.00	0.00	0.00	0.00	0.00	0.00	0.00	0.00	0.00	0.00	0.00	0.00	100.00
						COSTEO S/	9,434.00	0.00	0.00	0.00	0.00	0.00	0.00	0.00	0.00	0.00	0.00	0.00	9,434.00
AOI00090200868	INSTALACION DEL SERVICIO EDUCATIVO EN LA INSTITUCION EDUCATIVA INICIAL AMAQUILLA CICLO II, DISTRITO DE COPANI - YUNGUYO - PUNO. CÓDIGO ÚNICO DE INVERSIONES: 2196910 (FUENTE INFOBRAS: % AVANCE FISICO ACUMULADO)	211303 - COPANI	PORCENTAJE	Muy Alta	2023	FISICO	100.00	0.00	0.00	0.00	0.00	0.00	0.00	0.00	0.00	0.00	0.00	0.00	100.00
						COSTEO S/	23,020.00	0.00	0.00	0.00	0.00	0.00	0.00	0.00	0.00	0.00	0.00	0.00	23,020.00

AEI.02.04 - SERVICIO EDUCATIVO INTEGRAL Y DE CALIDAD A LOS (AS) ESTUDIANTES DE EDUCACIÓN SUPERIOR NO UNIVERSITARIA

CODIGO	ACTIVIDAD OPERATIVA	UBIGEO	U.M.	PRIORIDAD	PERIODO MULTIANUAL	PROGRAMACION MENSUAL													TOTAL ANUAL
						META	01	02	03	04	05	06	07	08	09	10	11	12	

AOI00090200870	MEJORAMIENTO Y AMPLIACION DEL SERVICIO EDUCATIVO DE LA ESCUELA SUPERIOR DE FORMACIÓN ARTÍSTICA PÚBLICA (ESFAP - PUNO), DISTRITO DE PUNO - PROVINCIA DE PUNO - REGIÓN PUNO. CÓDIGO ÚNICO DE INVERSIONES: 2357337 (FUENTE INFOBRAS: % AVANCE FISICO ACUMULADO)	210101 - PUNO	PORCENTAJE	Muy Alta	2024	FISICO	0.00	0.00	0.00	0.00	1.00	1.50	1.80	2.00	2.20	2.50	2.80	3.00	3.00
						COSTEO S/	0.00	0.00	0.00	0.00	125,000.00	125,000.00	125,000.00	125,000.00	125,000.00	125,000.00	125,000.00	125,000.00	1,000,000.00
					2025	FISICO	4.00	8.00	10.00	15.00	20.00	26.00	0.00	0.00	0.00	0.00	0.00	0.00	26.00
						COSTEO S/	1,500,000.00	1,500,000.00	1,500,000.00	1,500,000.00	1,500,000.00	1,500,000.00	0.00	0.00	0.00	0.00	0.00	0.00	9,000,000.00

OEI.03 - FORTALECER LA GESTIÓN INSTITUCIONAL

AEI.03.01 - INFRAESTRUCTURA Y EQUIPAMIENTO MEJORADO EN LAS INSTITUCIONES PÚBLICAS

CODIGO	ACTIVIDAD OPERATIVA	UBIGEO	U.M.	PRIORIDAD	PERIODO MULTIANUAL	META	PROGRAMACION MENSUAL 01	02	03	04	05	06	07	08	09	10	11	12	TOTAL ANUAL
AOI00090200486	CREACIÓN DE LOS SERVICIOS DE PROMOCIÓN DEL COMERCIO EXTERIOR EN LA ZEEDE PUNO - REGIÓN DE PUNO. CÓDIGO ÚNICO DE INVERSIONES: 2343538 (FUENTE INFOBRAS: % AVANCE FÍSICO ACUMULADO). - INFRAESTRUCTURA ADMINISTRATIVA - AUXILIARES DE PROTECCIÓN Y SEGURIDAD - EQUIPAMIENTO CON MOBILIARIO	211104 - CARACOTO	PORCENTAJE	Muy Alta	2023	FISICO	0.00	0.00	26.00	30.00	32.00	35.00	40.00	43.00	46.00	48.00	49.00	50.00	50.00
						COSTEO S/	0.00	0.00	400,000.00	400,000.00	400,000.00	400,000.00	400,000.00	400,000.00	400,000.00	400,000.00	400,000.00	400,000.00	4,000,000.00
					2024	FISICO	52.00	56.00	60.00	62.00	64.00	68.00	72.00	74.00	78.00	80.00	82.00	85.00	85.00
						COSTEO S/	517,793.25	517,793.25	517,793.25	517,793.25	517,793.25	517,793.25	517,793.25	517,793.25	517,793.25	517,793.25	517,793.25	517,793.25	6,213,519.00
AOI00090200549	MEJORAMIENTO DE LOS SERVICIOS PÚBLICOS DEL GOBIERNO REGIONAL PUNO - SEDE CENTRAL , DEL DISTRITO DE PUNO - PROVINCIA DE PUNO - DEPARTAMENTO DE PUNO. CÓDIGO ÚNICO DE INVERSIONES: 2411317 (FUENTE INFOBRAS: % AVANCE FÍSICO ACUMULADO). CONSTRUCCIÓN NUEVA INSTITUCIONAL - EQUIPAMIENTO CON MOBILIARIO - EQUIPAMIENTO	210101 - PUNO	PORCENTAJE	Muy Alta	2023	FISICO	0.00	0.00	23.00	24.00	25.00	26.00	27.00	28.00	30.00	32.00	35.00	37.00	37.00
						COSTEO S/	0.00	0.00	1,000,000.00	1,000,000.00	1,000,000.00	1,000,000.00	1,000,000.00	1,000,000.00	1,000,000.00	1,000,000.00	1,000,000.00	1,000,000.00	10,000,000.00
					2024	FISICO	38.00	40.00	42.00	44.00	46.00	48.00	50.00	55.00	60.00	64.00	66.00	68.00	68.00
						COSTEO S/	1,666,666.63	1,666,666.67	1,666,666.67	1,666,666.67	1,666,666.67	1,666,666.67	1,666,666.67	1,666,666.67	1,666,666.67	1,666,666.67	1,666,666.67	1,666,666.67	20,000,000.00
					2025	FISICO	70.00	71.00	72.00	73.00	74.00	75.00	76.00	78.00	80.00	82.00	84.00	85.00	85.00
						COSTEO S/	833,333.37	833,333.33	833,333.33	833,333.33	833,333.33	833,333.33	833,333.33	833,333.33	833,333.33	833,333.33	833,333.33	833,333.33	10,000,000.00

GOBIERNO REGIONAL PUNO - Sub Gerencia de Planeamiento e Informática - VISADO
GOBIERNO REGIONAL PUNO - V°B° - Gerencia Regional de Planeamiento, Presupuesto y A.T.

INFORMÁTICO - CAPACITACIÓN

AEI.03.02 - CONECTIVIDAD INSTITUCIONAL FORTALECIDA EN LAS ENTIDADES PÚBLICAS

CODIGO	ACTIVIDAD OPERATIVA	UBIGEO	U.M.	PRIORIDAD	PERIODO MULTIANUAL	META	PROGRAMACION MENSUAL 01	02	03	04	05	06	07	08	09	10	11	12	TOTAL ANUAL
AOI00090200871	ADQUISICION DE NETWORKING CORE DATA CENTER / EDIFICIO, RED DE CABLEADO HORIZONTAL, RED DE CABLEADO VERTEBRAL O BACKBONE Y PROTECCION ELECTRICA PARA DATA CENTER / NODO; ADEMÁS DE OTROS ACTIVOS EN EL(LA) GOBIERNO REGIONAL DE PUNO DISTRITO DE PUNO, PROVINCIA PUNO, DEPARTAMENTO PUNO. CÓDIGO ÚNICO DE INVERSIONES: 2523450	210101 - PUNO	PORCENTAJE	Muy Alta	2023	FISICO	5.00	10.00	15.00	20.00	25.00	28.00	30.00	32.00	34.00	36.00	28.00	40.00	40.00
						COSTEO S/	166,666.63	166,666.67	166,666.67	166,666.67	166,666.67	166,666.67	166,666.67	166,666.67	166,666.67	166,666.67	166,666.67	166,666.67	2,000,000.00
					2024	FISICO	42.00	44.00	46.00	48.00	55.00	60.00	65.00	70.00	76.00	78.00	80.00	82.00	82.00
						COSTEO S/	170,833.33	170,833.33	170,833.33	170,833.33	170,833.33	170,833.33	170,833.33	170,833.33	170,833.33	170,833.33	170,833.33	170,833.37	2,050,000.00

AEI.03.04 - INSTRUMENTOS DE GESTIÓN IMPLEMENTADOS EN LAS DEPENDENCIAS DEL GOBIERNO REGIONAL

CODIGO	ACTIVIDAD OPERATIVA	UBIGEO	U.M.	PRIORIDAD	PERIODO MULTIANUAL	META	PROGRAMACION MENSUAL 01	02	03	04	05	06	07	08	09	10	11	12	TOTAL ANUAL
AOI00090200457	ELABORACIÓN DE DOCUMENTOS DE GESTIÓN E INSTRUMENTOS DE GESTIÓN	210101 - PUNO	DOCUMENTO	Muy Alta	2023	FISICO	0.00	0.00	0.00	0.00	0.00	1.00	0.00	0.00	1.00	0.00	0.00	6.00	8.00
						COSTEO S/	10,011.16	7,456.31	7,456.31	7,456.31	7,456.31	7,456.31	7,456.31	7,456.31	7,456.31	7,456.31	7,456.31	7,456.34	92,030.60
					2024	FISICO	0.00	0.00	0.00	0.00	0.00	1.00	0.00	0.00	1.00	0.00	0.00	6.00	8.00
						COSTEO S/	10,011.16	7,456.31	7,456.31	7,456.31	7,456.31	7,456.31	7,456.31	7,456.31	7,456.31	7,456.31	7,456.31	7,456.34	92,030.60
					2025	FISICO	0.00	0.00	0.00	0.00	0.00	1.00	0.00	0.00	1.00	0.00	0.00	6.00	8.00
						COSTEO S/	10,011.16	7,456.31	7,456.31	7,456.31	7,456.31	7,456.31	7,456.31	7,456.31	7,456.31	7,456.31	7,456.31	7,456.34	92,030.60
AOI00090200458	ELABORACIÓN DE ESTUDIOS DEFINITIVOS APROBADO CON RESOLUCIÓN	210101 - PUNO	ESTUDIO	Muy Alta	2023	FISICO	0.00	0.00	0.00	0.00	0.00	2.00	0.00	0.00	0.00	2.00	0.00	0.00	4.00
						COSTEO S/	1,197.70	1,197.70	1,197.70	1,197.70	1,197.70	1,197.70	1,197.70	1,197.70	1,197.70	1,197.70	1,197.70	1,197.70	14,372.40
					2024	FISICO	0.00	0.00	0.00	0.00	0.00	2.00	0.00	0.00	0.00	2.00	0.00	0.00	4.00
						COSTEO S/	1,197.70	1,197.70	1,197.70	1,197.70	1,197.70	1,197.70	1,197.70	1,197.70	1,197.70	1,197.70	1,197.70	1,197.70	14,372.40
					2025	FISICO	0.00	0.00	0.00	0.00	0.00	2.00	0.00	0.00	0.00	2.00	0.00	0.00	4.00
						COSTEO S/	1,197.70	1,197.70	1,197.70	1,197.70	1,197.70	1,197.70	1,197.70	1,197.70	1,197.70	1,197.70	1,197.70	1,197.70	14,372.40
AOI00090200459	ASISTENCIA ADMINISTRATIVA EN LA EJECUCION DE PROYECTOS DE INFRAESTRUCTURA VIAL, SALUD, SANEAMIENTO Y EDUCACION	210101 - PUNO	INFORME TECNICO	Muy Alta	2023	FISICO	10.00	10.00	10.00	12.00	15.00	15.00	18.00	18.00	18.00	14.00	14.00	14.00	168.00
						COSTEO S/	90,647.33	90,647.33	90,647.33	90,647.33	90,647.33	90,647.33	90,647.33	90,647.33	90,647.33	90,647.33	90,647.33	90,647.37	1,087,768.00
					2024	FISICO	10.00	10.00	10.00	12.00	15.00	15.00	18.00	18.00	18.00	14.00	14.00	14.00	168.00
						COSTEO S/	90,647.33	90,647.33	90,647.33	90,647.33	90,647.33	90,647.33	90,647.33	90,647.33	90,647.33	90,647.33	90,647.33	90,647.37	1,087,768.00
					2025	FISICO	10.00	10.00	10.00	12.00	15.00	15.00	18.00	18.00	18.00	14.00	14.00	14.00	168.00
						COSTEO	90,647.33	90,647.33	90,647.33	90,647.33	90,647.33	90,647.33	90,647.33	90,647.33	90,647.33	90,647.33	90,647.33	90,647.37	1,087,768.00

GOBIERNO REGIONAL Visto Gerencia Regional de Planeamiento, Presupuesto y A.T. PUNO

GOBIERNO REGIONAL PUNO - Sub Gerencia de Planeamiento e Inversiones VISADO

S/

AEI.03.14 - INFRAESTRUCTURA DEPORTIVA MODERNA PARA PRÁCTICA DEL DEPORTE DE ALTA COMPETENCIA DE LA REGIÓN PUNO

CODIGO	ACTIVIDAD OPERATIVA	UBIGEO	U.M.	PRIORIDAD	PERIODO MULTIANUAL	PROGRAMACION MENSUAL												TOTAL ANUAL
						META	01	02	03	04	05	06	07	08	09	10	11	12	
AOI00090200845	MEJORAMIENTO DE LA INFRAESTRUCTURA DEPORTIVA DEL ESTADIO MUNICIPAL CHIRIWANO DEL DISTRITO DE HUANCANE, PROVINCIA DE HUANCANE - PUNO. CÓDIGO ÚNICO DE INVERSIONES: 2210056 (FUENTE INFOBRAS: % AVANCE FÍSICO ACUMULADO	210601 - HUANCANE	PORCENTAJE	Muy Alta	2023	FISICO	0.00	0.00	53.00	58.00	60.00	65.00	70.00	72.00	73.00	0.00	0.00	0.00	73.00
						COSTEO S/	0.00	0.00	285,714.26	285,714.29	285,714.29	285,714.29	285,714.29	285,714.29	285,714.29	0.00	0.00	0.00	2,000,000.00
					2024	FISICO	75.00	76.00	78.00	80.00	84.00	86.00	88.00	90.00	94.00	96.00	98.00	100.00	100.00
						COSTEO S/	219,169.37	219,169.33	219,169.33	219,169.33	219,169.33	219,169.33	219,169.33	219,169.33	219,169.33	219,169.33	219,169.33	219,169.33	2,630,032.00
AOI00090200863	AMPLIACION Y MEJORAMIENTO DEL ESTADIO MODELO DE ILAVE, DISTRITO DE ILAVE, PROVINCIA DE EL COLLAO - PUNO. CÓDIGO ÚNICO DE INVERSIONES: 2204250 (FUENTE INFOBRAS. % AVANCE FISICO ACUMULADO)	210501 - ILAVE	PORCENTAJE	Muy Alta	2023	FISICO	99.00	0.00	0.00	0.00	0.00	0.00	0.00	0.00	0.00	0.00	0.00	0.00	99.00
						COSTEO S/	50,321.00	0.00	0.00	0.00	0.00	0.00	0.00	0.00	0.00	0.00	0.00	0.00	50,321.00
					2024	FISICO	100.00	0.00	0.00	0.00	0.00	0.00	0.00	0.00	0.00	0.00	0.00	0.00	100.00
						COSTEO S/	17,013.00	0.00	0.00	0.00	0.00	0.00	0.00	0.00	0.00	0.00	0.00	0.00	17,013.00

OEI.09 - MEJORAR LA INFRAESTRUCTURA VIAL DE LOS CORREDORES ECONÓMICOS DE LA REGIÓN PUNO

AEI.09.01 - INFRAESTRUCTURA VIAL CON MANTENIMIENTO RUTINARIO Y PERIÓDICO OPORTUNO PARA LA POBLACIÓN

CODIGO	ACTIVIDAD OPERATIVA	UBIGEO	U.M.	PRIORIDAD	PERIODO MULTIANUAL	PROGRAMACION MENSUAL												TOTAL ANUAL
						META	01	02	03	04	05	06	07	08	09	10	11	12	
AOI00090200239	CONSTRUCCIÓN Y MEJORAMIENTO DE LA CARRETERA DESVIO VILQUECHICO COJATA - SINA - YANAHUAYA - TRAMO III - SUB TRAMO 002 (CHALLHUANI - PURUMPATA) KM. 31+200 AL KM. 48+800) - 17.600 KM, DISTRITO SINA - SAN ANTONIO DE PUTINA - PUNO. INTERVENCIÓN A NIVEL AFIRMADO. CÓDIGO ÚNICO DE INVERSIONES: 2131661. (FUENTE INFOBRAS: % AVANCE FÍSICO ACUMULADO)	211208 - YANAHUAYA	PORCENTAJE	Muy Alta	2023	FISICO	0.00	0.00	80.00	80.50	81.00	81.50	82.00	82.50	83.00	83.50	84.00	84.50	84.50
						COSTEO S/	0.00	0.00	950,000.00	950,000.00	950,000.00	950,000.00	950,000.00	950,000.00	950,000.00	950,000.00	950,000.00	950,000.00	9,500,000.00

GOBIERNO REGIONAL PUNO - Vo.Bo. - Gerencia Regional de Planeamiento, Presupuesto y A.T. - PUNO

GOBIERNO REGIONAL PUNO - VISADO - Sub Gerencia de Planeamiento e Informática

AOI00090200508	MEJORAMIENTO DE LA CARRETERA DV. DESAGUADERO (EMP PE 36A) - KELLUYO - PISACOMA, PROVINCIA DE CHUCUITO - PUNO, TRAMO II KELLUYO - PISACOMA 27+479 KM, MULTIDISTRITAL - CHUCUITO - PUNO. INTERVENCIÓN A NIVEL DE CARPETA ASFÁLTICA. CÓDIGO ÚNICO DE INVERSIONES: 2185578 (FUENTE INFOBRAS: % AVANCE FÍSICO ACUMULADO)	210404 - KELLUYO	PORCENTAJE	Muy Alta	2023	FISICO	76.00	78.00	80.00	82.00	84.00	86.00	88.00	89.00	90.00	91.00	92.00	93.00	93.00
						COSTEO S/	1,272,240.58	1,272,240.58	1,272,240.58	1,272,240.58	1,272,240.58	1,272,240.58	1,272,240.58	1,272,240.58	1,272,240.58	1,272,240.58	1,272,240.58	1,272,240.62	15,266,887.00
AOI00090200578	MEJORAMIENTO DEL CAMINO VECINAL (EMP. PE 3S) HUAQUINA ZAPIJICANE - PTO JULI - CHUCASUYO DEL DISTRITO DE JULI - PROVINCIA DE CHUCUITO - DEPARTAMENTO DE PUNO. CODIGO UNICO DE INVERSIONES: 2195487 (FUENTE INFOBRAS: % AVANCE FISICO ACUMULADO)	210401 - JULI	PORCENTAJE	Muy Alta	2023	FISICO	0.00	0.00	20.00	21.00	22.00	23.00	24.00	25.00	26.00	28.00	29.00	30.00	30.00
						COSTEO S/	0.00	0.00	300,000.00	300,000.00	300,000.00	300,000.00	300,000.00	300,000.00	300,000.00	300,000.00	300,000.00	300,000.00	3,000,000.00
					2024	FISICO	35.00	36.00	37.00	38.00	39.00	40.00	42.00	45.00	47.00	48.00	49.00	50.00	50.00
						COSTEO S/	416,666.63	416,666.67	416,666.67	416,666.67	416,666.67	416,666.67	416,666.67	416,666.67	416,666.67	416,666.67	416,666.67	416,666.67	5,000,000.00
					2025	FISICO	55.00	57.00	58.00	60.00	62.00	64.00	66.00	68.00	70.00	72.00	73.00	75.00	75.00
						COSTEO S/	666,666.63	666,666.67	666,666.67	666,666.67	666,666.67	666,666.67	666,666.67	666,666.67	666,666.67	666,666.67	666,666.67	666,666.67	8,000,000.00
AOI00090200597	MANTENIMIENTO DE INFRAESTRUCTURA PUBLICA	210101 - PUNO	MANTENIMIENTO	Muy Alta	2023	FISICO	0.00	0.00	0.00	0.00	0.00	0.00	0.00	0.00	1.00	0.00	0.00	0.00	1.00
						COSTEO S/	0.00	0.00	0.00	0.00	0.00	0.00	0.00	0.00	670,438.00	0.00	0.00	0.00	670,438.00
					2024	FISICO	0.00	0.00	0.00	0.00	0.00	0.00	0.00	0.00	1.00	0.00	0.00	0.00	1.00
						COSTEO S/	0.00	0.00	0.00	0.00	0.00	0.00	0.00	0.00	670,438.00	0.00	0.00	0.00	670,438.00
					2025	FISICO	0.00	0.00	0.00	0.00	0.00	0.00	0.00	0.00	1.00	0.00	0.00	0.00	1.00
						COSTEO S/	0.00	0.00	0.00	0.00	0.00	0.00	0.00	0.00	670,438.00	0.00	0.00	0.00	670,438.00
AOI00090200629	CREACIÓN DE LA INFRAESTRUCTURA DE INTEGRACIÓN VIAL ENTRE SANDIA (CP. QUENEQUE) Y PATAMBUCO (C.P. TIRACA), DISTRITO DE SANDIA Y PATAMBUCO, PROVINCIA DE SANDIA - PUNO. CODIGO UNICO DE INVERSIONES: 2375549 (FUENTE INFOBRAS: % AVANCE FISICO ACUMULADO)	211201 - SANDIA	PORCENTAJE	Muy Alta	2023	FISICO	0.00	0.00	70.00	74.00	78.00	82.00	84.00	88.00	90.00	94.00	98.00	100.00	100.00
						COSTEO S/	0.00	0.00	279,751.60	279,751.60	279,751.60	279,751.60	279,751.60	279,751.60	279,751.60	279,751.60	279,751.60	279,751.60	2,797,516.00

GOBIERNO REGIONAL PUNO V°B° Gerencia Regional de Planeamiento, Presupuesto y A.T.

GOBIERNO REGIONAL PUNO - VISADO - Sub Gerencia de Planeamiento e Informática

AOI00090200685	MEJORAMIENTO DE LA CARRETERA (EMP 34B) AZANGARO - (EMP PU-102) JILA PURINA DE LOS DISTRITO DE AZÁNGARO - DISTRITO DE TIRAPATA - PROVINCIA DE AZANGARO - REGIÓN PUNO. CÓDIGO ÚNICO DE INVERSIONES: 2343199 (FUENTE INFOBRAS: % AVANCE FÍSICO ACUMULADO)	210201 - AZANGARO	EXPEDIENTE TECNICO	Muy Alta	2023	FISICO	1.00	2.00	3.00	4.00	5.00	8.00	10.00	12.00	13.00	14.00	15.00	16.00	16.00
						COSTEO S/	583,333.33	583,333.33	583,333.33	583,333.33	583,333.33	583,333.33	583,333.33	583,333.33	583,333.33	583,333.33	583,333.33	583,333.37	7,000,000.00
					2024	FISICO	17.00	18.00	19.00	20.00	21.00	22.00	23.00	24.00	25.00	26.00	27.00	28.00	28.00
						COSTEO S/	420,894.13	420,894.17	420,894.17	420,894.17	420,894.17	420,894.17	420,894.17	420,894.17	420,894.17	420,894.17	420,894.17	420,894.17	5,050,730.00
						FISICO	28.00	29.00	30.00	31.00	32.00	33.00	34.00	36.00	38.00	40.00	42.00	45.00	45.00
					2025	COSTEO S/	666,666.63	666,666.67	666,666.67	666,666.67	666,666.67	666,666.67	666,666.67	666,666.67	666,666.67	666,666.67	666,666.67	666,666.67	8,000,000.00
AOI00090200711	MEJORAMIENTO DE LA CARRETERA PU N-110: EMP. PE-34I ASIRUNI - ROSASPATA - HUAYRAPATA - EMP. PE-34I NINANTAYA, DISTRITOS DE VILQUECHICO-ROSASPATA-MOHO-HUAYRAPATA, PROVINCIA DE HUANCANE Y MOHO - PUNO, TRAMO I: DV. AZIRUNI - ROSASPATA (00+00 - 20+100), DISTRITO DE ROSASPATA - HUANCANE - PUNO. CÓDIGO ÚNICO DE INVERSIONES: 2287700 (FUENTE INFOBRAS: % AVANCE FISICO ACUMULADO)	210606 - ROSASPATA	PORCENTAJE	Muy Alta	2023	FISICO	16.00	20.00	25.00	30.00	35.00	40.00	45.00	50.00	55.00	60.00	65.00	70.00	70.00
						COSTEO S/	2,083,333.33	2,083,333.33	2,083,333.33	2,083,333.33	2,083,333.33	2,083,333.33	2,083,333.33	2,083,333.33	2,083,333.33	2,083,333.33	2,083,333.33	2,083,333.37	25,000,000.00
					2024	FISICO	75.00	80.00	82.00	84.00	86.00	88.00	90.00	92.00	94.00	96.00	98.00	100.00	100.00
						COSTEO S/	1,201,890.83	1,201,890.83	1,201,890.83	1,201,890.83	1,201,890.83	1,201,890.83	1,201,890.83	1,201,890.83	1,201,890.83	1,201,890.83	1,201,890.83	1,201,890.87	14,422,690.00
AOI00090200752	MEJORAMIENTO DEL SERVICIO DE TRANSITABILIDAD VEHICULAR A TRAVES DE PUENTES CARROZABLES EN LAS PROVINCIAS DE CARABAYA Y SANDIA DEL DEPARTAMENTO DE PUNO. CÓDIGO ÚNICO DE INVERSIONES: 2470024 (FUENTE INFOBRAS: % AVANCE FISICO ACUMULADO)	210301 - MACUSANI	PORCENTAJE	Muy Alta	2023	FISICO	0.00	0.00	0.00	2.00	4.00	6.00	11.00	0.00	0.00	0.00	0.00	0.00	11.00
						COSTEO S/	0.00	0.00	0.00	1,206,506.75	1,206,506.75	1,206,506.75	1,206,506.75	0.00	0.00	0.00	0.00	0.00	4,826,027.00
					2024	FISICO	0.00	0.00	0.00	0.00	0.00	0.00	11.00	11.50	12.00	12.20	12.50	13.00	13.00
						COSTEO S/	0.00	0.00	0.00	0.00	0.00	0.00	250,000.00	250,000.00	250,000.00	250,000.00	250,000.00	250,000.00	1,500,000.00
					2025	FISICO	14.00	14.50	15.00	15.50	16.00	16.50	17.00	18.00	19.00	20.00	21.00	22.00	22.00
						COSTEO S/	416,666.63	416,666.67	416,666.67	416,666.67	416,666.67	416,666.67	416,666.67	416,666.67	416,666.67	416,666.67	416,666.67	416,666.67	5,000,000.00

GOBIERNO REGIONAL V°B° Gerencia Regional de Planeamiento, Presupuesto y A.T. PUNO

GOBIERNO REGIONAL PUNO - VISADO - Sub Gerencia de Planeamiento e Informática

AOI00090200753	MEJORAMIENTO DE LA CARRETERA PU 147, EMP. PE-34I JIPATA - EMP. PE-34I MOHO, DISTRITO DE MOHO - PROVINCIA DE MOHO - DEPARTAMENTO DE PUNO. CÓDIGO ÚNICO DE INVERSIONES: 2456529 (FUENTE INFOBRAS: % AVANCE FISICO ACUMULADO)	210901 - MOHO	PORCENTAJE	Muy Alta	2023	FISICO	0.00	0.00	0.00	2.00	4.00	6.00	9.00	0.00	0.00	0.00	0.00	0.00	9.00
						COSTEO S/	0.00	0.00	0.00	1,125,000.00	1,125,000.00	1,125,000.00	1,125,000.00	0.00	0.00	0.00	0.00	0.00	4,500,000.00
					2024	FISICO	10.00	10.30	10.80	10.90	11.00	11.30	11.50	12.00	12.50	13.00	13.50	14.00	14.00
						COSTEO S/	166,666.63	166,666.67	166,666.67	166,666.67	166,666.67	166,666.67	166,666.67	166,666.67	166,666.67	166,666.67	166,666.67	166,666.67	2,000,000.00
					2025	FISICO	15.00	16.00	17.00	18.00	19.00	20.00	21.00	24.00	26.00	28.00	29.00	30.00	30.00
						COSTEO S/	666,666.63	666,666.67	666,666.67	666,666.67	666,666.67	666,666.67	666,666.67	666,666.67	666,666.67	666,666.67	666,666.67	666,666.67	8,000,000.00
AOI00090200781	"MEJORAMIENTO DE LA CARRETERA EMP. PU-124 A EMP. PU-123 TRAMO: VÍA DE EVITAMIENTO ZONA ESTE DISTRITO DE LAMPA - PROVINCIA DE LAMPA - DEPARTAMENTO DE PUNO. CÓDIGO ÚNICO DE INVERSIONES: 2406207 (FUENTE INFOBRAS: % AVANCE FÍSICO ACUMULADO)	210701 - LAMPA	PORCENTAJE	Muy Alta	2023	FISICO	0.00	0.00	25.00	35.00	45.00	50.00	60.00	70.00	80.00	90.00	95.00	100.00	100.00
						COSTEO S/	0.00	0.00	484,726.40	484,726.40	484,726.40	484,726.40	484,726.40	484,726.40	484,726.40	484,726.40	484,726.40	484,726.40	4,847,264.00
AOI00090200832	MEJORAMIENTO DE LA AVENIDA CIRCUNVALACIÓN II (EMP. PE- 3S-AV. HUANCANE-CIRCUNVALACION ESTE-EMP PE-3S) DE LA CIUDAD DE JULIACA- EMPALME PU-3S INICIO CON CIRCUNVALACION II - DISTRITO DE SAN MIGUEL - EMPALME PU-3S FINAL CON CIRCUNVALACION II - DISTRITO DE CARACOTO - PROVINCIA DE SAN ROMAN - REGIÓN PUNO. CÓDIGO ÚNICO DE INVERSIONES: 2300575 (FUENTE INFOBRAS: % AVANCE FÍSICO ACUMULADO)	211104 - CARACOTO	PORCENTAJE	Muy Alta	2023	FISICO	0.00	0.00	10.00	11.00	12.00	13.00	14.00	15.00	16.00	17.00	0.00	0.00	17.00
						COSTEO S/	0.00	0.00	1,000,000.00	1,000,000.00	1,000,000.00	1,000,000.00	1,000,000.00	1,000,000.00	1,000,000.00	1,000,000.00	0.00	0.00	8,000,000.00
					2024	FISICO	19.00	20.00	21.00	22.00	23.00	24.00	25.00	26.00	27.00	29.00	32.00	35.00	35.00
						COSTEO S/	833,333.33	833,333.33	833,333.33	833,333.33	833,333.33	833,333.33	833,333.33	833,333.33	833,333.33	833,333.33	833,333.33	833,333.37	10,000,000.00
					2025	FISICO	26.00	37.00	38.00	39.00	40.00	41.00	42.00	43.00	44.00	45.00	46.00	47.00	47.00
						COSTEO S/	833,333.33	833,333.33	833,333.33	833,333.33	833,333.33	833,333.33	833,333.33	833,333.33	833,333.33	833,333.33	833,333.33	833,333.37	10,000,000.00
AOI00090200833	MEJORAMIENTO DE LA CARRETERA (PU 112) PUTINA - MUÑANI, DISTRITOS DE PUTINA Y MUÑANI, PROVINCIAS DE SAN ANTONIO DE	211001 - PUTINA	PORCENTAJE	Muy Alta	2023	FISICO	0.00	0.00	0.00	3.00	5.00	8.00	0.00	0.00	0.00	0.00	0.00	0.00	8.00
						COSTEO S/	0.00	0.00	0.00	631,900.00	631,900.00	631,900.00	0.00	0.00	0.00	0.00	0.00	0.00	1,895,700.00
					2024	FISICO	9.00	10.00	11.00	12.00	13.00	14.00	15.00	16.00	17.00	18.00	19.00	20.00	20.00

	PUTINA Y AZÁNGARO - PUNO. CÓDIGO ÚNICO DE INVERSIONES: 2185111 (FUENTE INFOBRAS: % AVANCE FISICO ACUMULADO)				2025	COSTEO S/	166,666.63	166,666.67	166,666.67	166,666.67	166,666.67	166,666.67	166,666.67	166,666.67	166,666.67	166,666.67	166,666.67	166,666.67	2,000,000.00
						FISICO	22.00	24.00	26.00	28.00	30.00	32.00	35.00	40.00	42.00	44.00	45.00	46.00	46.00
						COSTEO S/	666,666.63	666,666.67	666,666.67	666,666.67	666,666.67	666,666.67	666,666.67	666,666.67	666,666.67	666,666.67	666,666.67	666,666.67	8,000,000.00
AOI00090200834	CREACION DE LA CARRETERA PU-103 (EMP. PE-34B BOCA SANGABAN - DV. COASA), PU-108 (DV. COASA - ISILLUMA) EMP. PE-34P Y DV. PE-34P (SANTIAGO PAMPA) - EMP PE-34H (PUTINA PUNCO) DISTRITOS DE SAN GABAN, AYAPATA, ITUATA, COASA, LIMBANI, PHARA, ALTO INAMBARI, PUTINA PUNCO LAS PROVINCIAS DE SANDIA Y CARABAYA DEL DEPARTAMENTO DE PUNO. CÓDIGO ÚNICO DE INVERSIONES: 2338085 - EXPEDIENTE TÉCNICO	211210 - SAN PEDRO DE PUTINA PUNCO	EXPEDIENTE TECNICO	Muy Alta	2023	FISICO	0.00	0.00	0.00	0.00	0.00	0.00	0.00	0.00	0.00	1.00	0.00	0.00	1.00
						COSTEO S/	1,000,000.00	1,000,000.00	1,000,000.00	1,000,000.00	1,000,000.00	1,000,000.00	1,000,000.00	1,000,000.00	1,000,000.00	1,000,000.00	0.00	0.00	10,000,000.00
					2024	FISICO	2.00	2.10	2.10	2.20	2.30	2.40	2.50	2.60	2.80	3.00	0.00	0.00	24.00
						COSTEO S/	1,000,000.00	1,000,000.00	1,000,000.00	1,000,000.00	1,000,000.00	1,000,000.00	1,000,000.00	1,000,000.00	1,000,000.00	1,000,000.00	0.00	0.00	10,000,000.00
					2025	FISICO	3.30	3.60	3.90	4.20	4.50	4.80	5.20	5.50	5.80	6.00	0.00	0.00	46.80
						COSTEO S/	2,000,000.00	2,000,000.00	2,000,000.00	2,000,000.00	2,000,000.00	2,000,000.00	2,000,000.00	2,000,000.00	2,000,000.00	2,000,000.00	0.00	0.00	20,000,000.00
AOI00090200835	MEJORAMIENTO DE LA CARRETERA PU 146; EMP PE - 34 I (HUANCANÉ) - HUERTAPATA - VISCACHANI - QUELLAHUYO - EMP PE - 34 (CACUÑA), DISTRITO DE HUANCANE - PROVINCIA DE HUANCANE - DEPARTAMENTO DE PUNO. CÓDIGO ÚNICO DE INVERSIONES: 2480499	210601 - HUANCANE	PORCENTAJE	Muy Alta	2023	FISICO	0.00	15.00	18.00	20.00	22.00	0.00	0.00	0.00	0.00	0.00	0.00	0.00	22.00
						COSTEO S/	0.00	500,000.00	500,000.00	500,000.00	500,000.00	0.00	0.00	0.00	0.00	0.00	0.00	0.00	2,000,000.00
					2024	FISICO	0.00	0.00	0.00	0.00	0.00	0.00	21.00	22.00	24.00	26.00	28.00	30.00	30.00
						COSTEO S/	0.00	0.00	0.00	0.00	0.00	0.00	250,000.00	250,000.00	250,000.00	250,000.00	250,000.00	250,000.00	1,500,000.00
					2025	FISICO	32.00	28.00	40.00	45.00	50.00	55.00	60.00	65.00	70.00	75.00	80.00	83.00	83.00
						COSTEO S/	833,333.37	833,333.33	833,333.33	833,333.33	833,333.33	833,333.33	833,333.33	833,333.33	833,333.33	833,333.33	833,333.33	833,333.33	10,000,000.00
AOI00090200836	MEJORAMIENTO DEL SERVICIO DE TRANSITABILIDAD VEHICULAR DE LA CARRETERA TRAMO I: EMP- 34L (COJATA) - HUANCASAYA, TRAMO II: HUANCASAYA - TARUCANI-EMP-PU-115 (INCHUPALLA), DEL DISTRITO DE	210602 - COJATA	PORCENTAJE	Muy Alta	2023	FISICO	0.00	0.00	2.00	5.00	8.00	11.00	13.00	15.00	0.00	0.00	0.00	0.00	15.00
						COSTEO S/	0.00	0.00	1,333,333.33	1,333,333.33	1,333,333.33	1,333,333.33	1,333,333.33	1,333,333.35	0.00	0.00	0.00	0.00	8,000,000.00
					2024	FISICO	16.00	17.00	18.00	19.00	20.00	21.00	22.00	23.00	24.00	25.00	26.00	27.00	27.00
						COSTEO S/	416,666.63	416,666.67	416,666.67	416,666.67	416,666.67	416,666.67	416,666.67	416,666.67	416,666.67	416,666.67	416,666.67	416,666.67	5,000,000.00

GOBIERNO REGIONAL PUNO Vo.Bo Gerencia Regional de Planeamiento, Presupuesto y A.T. PUNO
GOBIERNO REGIONAL PUNO - Sub Gerencia de Planeamiento e Informática VISADO

	COJATA - PROVINCIA DE HUANCANE - DEPARTAMENTO DE PUNO. CÓDIGO ÚNICO DE INVERSIONES: 2443679				2025	FISICO	28.00	29.00	30.00	32.00	32.00	33.00	34.00	35.00	36.00	38.00	39.00	40.00	40.00
						COSTEO S/	666,666.63	666,666.67	666,666.67	666,666.67	666,666.67	666,666.67	666,666.67	666,666.67	666,666.67	666,666.67	666,666.67	666,666.67	8,000,000.00
AOI00090200837	MEJORAMIENTO Y AMPLIACIÓN DEL CIRCUITO VIAL ECO TURÍSTICO, CAPACHICA - SIALE - CCOTOS - PARAMIS, DISTRITOS DE CAPACHICA, AMANTANI, PROVINCIA DE PUNO - PUNO. CÓDIGO ÚNICO DE INVERSIONES: 2316291 (FUENTE AVANCE FÍSICO ACUMULADO)	210105 - CAPACHICA	PORCENTAJE	Muy Alta	2023	FISICO	0.00	0.00	0.00	5.00	10.00	15.00	20.00	26.00	0.00	0.00	0.00	0.00	26.00
						COSTEO S/	0.00	0.00	0.00	1,896,000.00	1,896,000.00	1,896,000.00	1,896,000.00	1,896,000.00	0.00	0.00	0.00	0.00	9,480,000.00
					2024	FISICO	28.00	30.00	32.00	34.00	36.00	38.00	40.00	45.00	50.00	55.00	58.00	60.00	60.00
						COSTEO S/	1,121,500.00	1,121,500.00	1,121,500.00	1,121,500.00	1,121,500.00	1,121,500.00	1,121,500.00	1,121,500.00	1,121,500.00	1,121,500.00	1,121,500.00	1,121,500.00	13,458,000.00
					2025	FISICO	65.00	67.00	69.00	72.00	75.00	78.00	80.00	85.00	88.00	92.00	98.00	100.00	100.00
						COSTEO S/	1,219,559.08	1,219,559.08	1,219,559.08	1,219,559.08	1,219,559.08	1,219,559.08	1,219,559.08	1,219,559.08	1,219,559.08	1,219,559.08	1,219,559.08	1,219,559.12	14,634,709.00
AOI00090200838	MEJORAMIENTO Y CREACIÓN DEL CAMINO VECINAL SACO-HUANACURI, DISTRITO DE COASA - CARABAYA - PUNO. CÓDIGO ÚNICO DE INVERSIONES: 2159836	210304 - COASA	PORCENTAJE	Muy Alta	2023	FISICO	0.00	0.00	0.00	2.00	0.00	0.00	0.00	0.00	0.00	0.00	0.00	0.00	2.00
						COSTEO S/	0.00	0.00	0.00	80,000.00	0.00	0.00	0.00	0.00	0.00	0.00	0.00	0.00	80,000.00
					2024	FISICO	5.00	8.00	10.00	14.00	16.00	18.00	20.00	22.00	24.00	26.00	28.00	30.00	30.00
						COSTEO S/	416,666.67	416,666.63	416,666.67	416,666.67	416,666.67	416,666.67	416,666.67	416,666.67	416,666.67	416,666.67	416,666.67	416,666.67	5,000,000.00
					2025	FISICO	32.00	34.00	36.00	38.00	40.00	45.00	50.00	55.00	65.00	70.00	72.00	75.00	75.00
						COSTEO S/	666,666.63	666,666.67	666,666.67	666,666.67	666,666.67	666,666.67	666,666.67	666,666.67	666,666.67	666,666.67	666,666.67	666,666.67	8,000,000.00
AOI00090200839	CREACION DE TROCHA CARROZABLE, PADREOC ORCCO - BOCA INAMBARI, EN LOS DISTRITOS DE PHARA Y LIMBANI DE LA PROVINCIA DE SANDIA - DEPARTAMENTO DE PUNO. CÓDIGO ÚNUCO DE INVERSIONES: 2465722	211205 - PHARA	PORCENTAJE	Muy Alta	2023	FISICO	0.00	0.00	0.00	0.00	0.00	0.00	0.50	1.50	2.00	0.00	0.00	0.00	2.00
						COSTEO S/	0.00	0.00	0.00	0.00	0.00	0.00	117,833.34	117,833.33	117,833.33	0.00	0.00	0.00	353,500.00
					2024	FISICO	4.00	6.00	8.00	10.00	15.00	18.00	20.00	22.00	24.00	26.00	28.00	30.00	30.00
						COSTEO S/	416,666.63	416,666.67	416,666.67	416,666.67	416,666.67	416,666.67	416,666.67	416,666.67	416,666.67	416,666.67	416,666.67	416,666.67	5,000,000.00
					2025	FISICO	31.00	34.00	36.00	38.00	40.00	42.00	44.00	47.00	50.00	52.00	55.00	57.00	57.00
						COSTEO S/	416,666.63	416,666.67	416,666.67	416,666.67	416,666.67	416,666.67	416,666.67	416,666.67	416,666.67	416,666.67	416,666.67	416,666.67	5,000,000.00
AOI00090200840	MEJORAMIENTO DE LA INFRAESTRUCTURA VIAL EN LA AV. SACSAYHUAMAN TRAMO (JR. MIRAFLORES - AV. AVIACIÓN), JR. AMANECER TRAMO (AV. INDEPENDENCIA - JR. MIRAFLORES) DE LA CIUDAD DE JULIACA, DISTRITO	211101 - JULIACA	PORCENTAJE	Muy Alta		FISICO	0.00	0.00	0.00	0.00	0.00	0.00	0.01	0.00	0.00	0.00	0.00	0.00	0.01
					2024	COSTEO S/	0.00	0.00	0.00	0.00	0.00	0.00	1,200.00	0.00	0.00	0.00	0.00	0.00	1,200.00
					2025	FISICO	0.50	1.00	2.00	3.00	4.00	5.00	6.00	7.00	8.00	9.00	10.00	11.00	66.50

GOBIERNO REGIONAL PUNO - Sub Gerencia de Planeamiento e Informática - VISADO
GOBIERNO REGIONAL PUNO - Gerencia Regional de Planeamiento, Presupuesto y A.T. - Vº Bº

	DE JULIACA - PROVINCIA DE SAN ROMAN - DEPARTAMENTO DE PUNO. CÓDIGO ÚNICO DE INVERSIONES: 2447465 - EXPEDIENTE TÉCNICO					COSTEO S/	179,216.63	179,216.67	179,216.67	179,216.67	179,216.67	179,216.67	179,216.67	179,216.67	179,216.67	179,216.67	179,216.67	179,216.67	2,150,600.00
AOI00090200857	MEJORAMIENTO DE LA INFRAESTRUCTURA VIAL TURISTICO, TRAMO PHUTINI - JAYU JAYU, DISTRITO DE ACORA - PUNO - PUNO. CÓDIGO ÚNICO DE INVERSIONES: 2163760 (FUENTE INFOBRAS: % AVANCE FISICO ACUMULADO)	210102 - ACORA	PORCENTAJE	Muy Alta	2023	FISICO	1.00	3.00	6.00	10.00	14.00	16.00	20.00	22.00	26.00	28.00	30.00	34.00	34.00
						COSTEO S/	833,333.33	833,333.33	833,333.33	833,333.33	833,333.33	833,333.33	833,333.33	833,333.33	833,333.33	833,333.33	833,333.33	833,333.37	10,000,000.00
					2024	FISICO	35.00	36.00	38.00	40.00	42.00	44.00	46.00	48.00	50.00	52.00	54.00	56.00	56.00
						COSTEO S/	833,333.33	833,333.33	833,333.33	833,333.33	833,333.33	833,333.33	833,333.33	833,333.33	833,333.33	833,333.33	833,333.33	833,333.37	10,000,000.00
					2025	FISICO	58.00	60.00	62.00	64.00	66.00	68.00	70.00	72.00	74.00	76.00	78.00	80.00	80.00
						COSTEO S/	833,333.33	833,333.33	833,333.33	833,333.33	833,333.33	833,333.33	833,333.33	833,333.33	833,333.33	833,333.33	833,333.33	833,333.37	10,000,000.00
AOI00090200858	MEJORAMIENTO DE LA CARRETERA (PU 675) POMATA - YOROHOCO, MULTIDISTRITAL - CHUCUITO - PUNO. CÓDIGO ÚNICO DE INVERSIONES: 2194702 (FUENTE INFOBRAS: % AVANCE FÍSICO ACUMULADO)	210401 - JULI	PORCENTAJE	Muy Alta	2023	FISICO	10.00	12.00	15.00	20.00	25.00	30.00	32.00	34.00	36.00	38.00	44.00	48.00	48.00
						COSTEO S/	1,324,060.12	1,324,060.08	1,324,060.08	1,324,060.08	1,324,060.08	1,324,060.08	1,324,060.08	1,324,060.08	1,324,060.08	1,324,060.08	1,324,060.08	1,324,060.08	15,888,721.00
					2024	FISICO	50.00	55.00	60.00	65.00	70.00	75.00	80.00	85.00	90.00	92.00	96.00	100.00	100.00
						COSTEO S/	1,791,666.63	1,791,666.67	1,791,666.67	1,791,666.67	1,791,666.67	1,791,666.67	1,791,666.67	1,791,666.67	1,791,666.67	1,791,666.67	1,791,666.67	1,791,666.67	21,500,000.00
AOI00090200859	MEJORAMIENTO DE LOS SERVICIOS DE TRANSITABILIDAD VEHICULAR Y PEATONAL DE LA VIA DE ACCESO A LA LOCALIDAD DE COATA, DISTRITO COATA - PUNO - PUNO. CÓDIGO ÚNICO DE INVERSIONES: 2307608 (FUENTE INFOBRAS: % AVANCE FISICO ACUMULADO)	210107 - COATA	PORCENTAJE	Muy Alta	2023	FISICO	0.00	0.00	85.00	95.00	100.00	0.00	0.00	0.00	0.00	0.00	0.00	0.00	100.00
						COSTEO S/	0.00	0.00	150,000.00	150,000.00	150,000.00	0.00	0.00	0.00	0.00	0.00	0.00	0.00	450,000.00
AOI00090200860	MEJORAMIENTO DE LA CARRETERA MACUSANI - ABRA SUSUYA, DISTRITO DE MACUSANI - CARABAYA - PUNO. CÓDIGO ÚNICO DE INVERSIONES: 2161480 (FUENTE INFOBRAS. %	210301 - MACUSANI	PORCENTAJE	Muy Alta	2023	FISICO	100.00	0.00	0.00	0.00	0.00	0.00	0.00	0.00	0.00	0.00	0.00	0.00	100.00
						COSTEO S/	56,529.76	0.00	0.00	0.00	0.00	0.00	0.00	0.00	0.00	0.00	0.00	0.00	56,529.76

GOBIERNO REGIONAL PUNO - Gerencia Regional de Planeamiento, Presupuesto y A.T. - PUNO

GOBIERNO REGIONAL PUNO - VISADO - Sub Gerencia de Planeamiento e Informática

	AVANCE FISICO ACUMULADO)																
AOI00090200862	MEJORAMIENTO DE LA CARRETERA AZANGARO - SAYTOCOCHA - SANDIA - SAN JUAN DEL ORO. CÓDIGO ÚNICO DE INVERSIONES: 2055915 (FUENTE INFOBRAS: % AVANCE FISICO ACUMULADO)	211208 - YANAHUAYA	PORCENTAJE	Muy Alta	2023	FISICO	0.00	0.00	94.00	95.00	96.00	97.00	98.00	0.00	0.00	0.00	0.00	0.00	98.00
						COSTEO S/	0.00	0.00	975,618.00	975,618.00	975,618.00	975,618.00	975,618.00	0.00	0.00	0.00	0.00	0.00	4,878,090.00
					2024	FISICO	0.00	0.00	98.00	98.50	99.00	99.50	100.00	0.00	0.00	0.00	0.00	0.00	100.00
						COSTEO S/	0.00	0.00	536,049.40	536,049.40	536,049.40	536,049.40	536,049.40	0.00	0.00	0.00	0.00	0.00	2,680,247.00
AOI00090200867	MEJORAMIENTO DE LA INFRAESTRUCTURA VIAL DEL CIRCUITO TURISTICO LAGO SAGRADO DE LOS INCAS - DISTRITOS CAPACHICA, CHUCUITO, PLATERIA, ACORA, ILAVE. CÓDIGO ÚNICO DE INVERSIONES: 2131389 (FUENTE INFOBRAS: % AVANCE FISICO ACUMULADO)	210105 - CAPACHICA	PORCENTAJE	Muy Alta	2023	FISICO	0.00	0.00	78.00	80.00	82.00	84.00	86.00	88.00	90.00	94.00	96.00	99.00	99.00
						COSTEO S/	0.00	0.00	1,830,832.50	1,830,832.50	1,830,832.50	1,830,832.50	1,830,832.50	1,830,832.50	1,830,832.50	1,830,832.50	1,830,832.50	1,830,832.50	18,308,325.00
AOI00090200869	MEJORAMIENTO DE LA CARRETERA (PU 128) JULI - SORAPA, DISTRITO DE JULI, PROVINCIA DE CHUCUITO - PUNO. CÓDIGO ÚNICO DE INVERSIONES: 2178715 (FUENTE INFOBRAS: % AVANCE FISICO ACUMULADO)	210401 - JULI	PORCENTAJE	Muy Alta	2023	FISICO	0.00	1.00	3.00	4.00	5.00	0.00	0.00	0.00	0.00	0.00	0.00	0.00	5.00
						COSTEO S/	0.00	500,000.00	500,000.00	500,000.00	500,000.00	0.00	0.00	0.00	0.00	0.00	0.00	0.00	2,000,000.00
					2024	FISICO	0.00	0.00	0.00	0.00	6.00	7.00	8.00	10.00	0.00	0.00	0.00	0.00	10.00
						COSTEO S/	0.00	0.00	0.00	0.00	375,000.00	375,000.00	375,000.00	375,000.00	0.00	0.00	0.00	0.00	1,500,000.00
					2025	FISICO	12.00	13.00	14.00	15.00	16.00	17.00	19.00	20.00	21.00	22.00	23.00	24.00	24.00
						COSTEO S/	416,666.63	416,666.67	416,666.67	416,666.67	416,666.67	416,666.67	416,666.67	416,666.67	416,666.67	416,666.67	416,666.67	416,666.67	5,000,000.00
AOI00090200879	MEJORAMIENTO Y CREACIÓN DEL CORREDOR VIAL ECONÓMICO FRONTERA SUR, ESTACIÓN CRUCERO ALTO (EMP PE - 34A) - TINCOPALCA (EMP. PE34C), DV. ECSUYA (EMP. PE - 34C) - HUACCOCHULLO (EMP. PE - 36B), DV. JATUCACHI (EMP. PE - 36B) - SANTA ROSA (EMP. PE -36A), LAGUNA LARISCOTA (EMP. PE - 36A) - CAPASO	210502 - CAPASO	PORCENTAJE	Muy Alta	2023	FISICO	0.02	0.03	0.05	0.10	0.15	0.20	0.25	0.30	0.35	0.40	0.45	0.50	0.50
						COSTEO S/	166,666.63	166,666.67	166,666.67	166,666.67	166,666.67	166,666.67	166,666.67	166,666.67	166,666.67	166,666.67	166,666.67	166,666.67	2,000,000.00
					2024	FISICO	0.50	0.60	0.65	0.70	0.75	0.80	0.90	1.00	1.30	1.50	1.80	2.00	2.00
						COSTEO S/	666,666.63	666,666.67	666,666.67	666,666.67	666,666.67	666,666.67	666,666.67	666,666.67	666,666.67	666,666.67	666,666.67	666,666.67	8,000,000.00

GOBIERNO REGIONAL PUNO V°B° Gerencia Regional de Planeamiento, Presupuesto y A.T. PUNO

GOBIERNO REGIONAL PUNO - Sub Gerencia de [illegible] e Informática - VISADO

(EMP. PE - 38), ACORA (PU 1220) - C.P. AGUAS CALIENTES, PROVINCIAS DE LAMPA, SAN ROMÁN, PUNO , - DISTRITO DE CAPAZO - PROVINCIA DE EL COLLAO - REGIÓN PUNO, CÓDIGO ÚNICO DE INVERSIONES: 2393126	2025	FISICO	2.20	2.50	2.80	3.00	3.30	3.50	3.80	4.20	4.40	4.60	4.80	5.00	5.00
		COSTEO S/	833,333.37	833,333.33	833,333.33	833,333.33	833,333.33	833,333.33	833,333.33	833,333.33	833,333.33	833,333.33	833,333.33	833,333.33	10,000,000.00

COSTEO TOTAL AÑO 2023 S/	365,311,635.76
COSTEO TOTAL AÑO 2024 S/	284,974,758.99
COSTEO TOTAL AÑO 2025 S/	256,112,074.00

U.M. = Unidad de Medida

FIRMA

GOBIERNO REGIONAL PUNO Vº Bº Gerencia Regional de Planeamiento, Presupuesto y A.T. PUNO

GOBIERNO REGIONAL PUNO - VISADO - Sub Gerencia de Planeamiento e Informática

Anexo B-4
PLAN OPERATIVO INSTITUCIONAL MULTIANUAL CON PROGRAMACIÓN FÍSICA Y COSTEO (Elaborado)
Año : 2023 - 2025

Periodo POI Multianual	2023 - 2025
Nivel de Gobierno	R - GOBIERNOS REGIONALES
Sector	99 - GOBIERNOS REGIONALES
Pliego	458 - GOBIERNO REGIONAL DEL DEPARTAMENTO DE PUNO
Unidad Ejecutora	000902 - REGION PUNO-SEDE CENTRAL

CENTRO DE COSTO: 01.14.01 - SUB GERENCIA DE RECURSOS NATURALES

OEI.10 - MEJORAR EL MANEJO SOSTENIBLE DE LOS RECURSOS NATURALES DE LA REGIÓN PUNO

AEI.10.01 - ESTRATEGIAS DE CAPACIDAD ADAPTATIVA DE ECOSISTEMAS Y SERVICIOS PÚBLICOS ANTE LOS EFECTOS DEL CAMBIO CLIMÁTICO EN LA REGIÓN PUNO

CODIGO	ACTIVIDAD OPERATIVA	UBIGEO	U.M.	PRIORIDAD	PERIODO MULTIANUAL	META	PROGRAMACION MENSUAL 01	02	03	04	05	06	07	08	09	10	11	12	TOTAL ANUAL
AOI00090200098	CAPACITACION ESPECIALIZADA PARA LA GESTION DEL CAMBIO CLIMATICO A NIVEL DE SECTORES Y ORGANIZACIONES REPRESENTATIVAS	210101 - PUNO	CAPACITACION	Muy Alta	2023	FISICO	0.00	0.00	1.00	0.00	0.00	1.00	0.00	0.00	1.00	0.00	0.00	1.00	4.00
						COSTEO S/	0.00	0.00	551.33	0.00	0.00	551.33	0.00	0.00	1,051.33	0.00	0.00	1,051.66	3,205.65
					2024	FISICO	0.00	0.00	1.00	0.00	0.00	1.00	0.00	0.00	1.00	0.00	0.00	1.00	4.00
						COSTEO S/	0.00	0.00	551.33	0.00	0.00	551.33	0.00	0.00	1,051.33	0.00	0.00	1,051.66	3,205.65
					2025	FISICO	0.00	0.00	1.00	0.00	0.00	1.00	0.00	0.00	1.00	0.00	0.00	1.00	4.00
						COSTEO S/	0.00	0.00	551.33	0.00	0.00	551.33	0.00	0.00	1,051.33	0.00	0.00	1,051.66	3,205.65
AOI00090200099	INFORMACIÓN ESPECIALIZADA (ZEE) PARA ELABORAR INSTRUMENTOS DE GESTION INSTITUCIONAL REGIONAL Y LOCAL	210101 - PUNO	DOCUMENTO TECNICO	Muy Alta	2023	FISICO	0.00	0.00	1.00	0.00	0.00	1.00	0.00	0.00	1.00	0.00	0.00	1.00	4.00
						COSTEO S/	0.00	0.00	812.70	0.00	0.00	812.70	0.00	0.00	812.70	0.00	0.00	812.70	3,250.80
					2024	FISICO	0.00	0.00	1.00	0.00	0.00	1.00	0.00	0.00	1.00	0.00	0.00	1.00	4.00
						COSTEO S/	0.00	0.00	812.70	0.00	0.00	812.70	0.00	0.00	812.70	0.00	0.00	812.70	3,250.80
					2025	FISICO	0.00	0.00	1.00	0.00	0.00	1.00	0.00	0.00	1.00	0.00	0.00	1.00	4.00
						COSTEO S/	0.00	0.00	812.70	0.00	0.00	812.70	0.00	0.00	812.70	0.00	0.00	812.70	3,250.80
AOI00090200662	REFORMULACIÓN DEL PLAN DE TRABAJO PARA ELABORAR EL EXPEDIENTE TÉCNICO DEL PERFIL DE GESTIÓN DEL TERRITORIO	210101 - PUNO	DOCUMENTO TECNICO	Muy Alta	2023	FISICO	0.00	0.00	0.00	0.00	0.00	0.00	0.00	0.00	1.00	0.00	0.00	0.00	1.00
						COSTEO S/	0.00	0.00	0.00	0.00	0.00	0.00	0.00	0.00	300.00	0.00	0.00	0.00	300.00
					2024	FISICO	0.00	0.00	0.00	0.00	0.00	0.00	0.00	0.00	1.00	0.00	0.00	0.00	1.00
						COSTEO S/	0.00	0.00	0.00	0.00	0.00	0.00	0.00	0.00	300.00	0.00	0.00	0.00	300.00
					2025	FISICO	0.00	0.00	0.00	0.00	0.00	0.00	0.00	0.00	1.00	0.00	0.00	0.00	1.00
						COSTEO S/	0.00	0.00	0.00	0.00	0.00	0.00	0.00	0.00	300.00	0.00	0.00	0.00	300.00
AOI00090200663	IMPLEMENTACION Y APLICACION DE LA ESTRATEGIA REGIONAL DE CAMBIO CLIMATICO Y SU PLAN DE ACCIÓN	210101 - PUNO	ACCION	Muy Alta	2023	FISICO	0.00	0.00	0.00	2.00	0.00	0.00	2.00	0.00	0.00	2.00	0.00	0.00	6.00
						COSTEO S/	0.00	0.00	0.00	350.00	0.00	0.00	350.00	0.00	0.00	350.00	0.00	0.00	1,050.00
					2024	FISICO	0.00	0.00	0.00	2.00	0.00	0.00	2.00	0.00	0.00	2.00	0.00	0.00	6.00
						COSTEO S/	0.00	0.00	0.00	350.00	0.00	0.00	350.00	0.00	0.00	350.00	0.00	0.00	1,050.00
					2025	FISICO	0.00	0.00	0.00	2.00	0.00	0.00	2.00	0.00	0.00	2.00	0.00	0.00	6.00
						COSTEO S/	0.00	0.00	0.00	350.00	0.00	0.00	350.00	0.00	0.00	350.00	0.00	0.00	1,050.00

GOBIERNO REGIONAL PUNO V°B° Gerencia Regional de Planeamiento, Presupuesto y A.T. PUNO

GOBIERNO REGIONAL PUNO Sub Gerencia de Estudios, Gestión de Riesgos y Adaptación al Cambio Climático VISADO

AEI.10.04 - GESTIÓN SISTEMATIZADA DE RECURSOS HÍDRICOS DE LAS CUENCAS DE LA REGIÓN PUNO

CODIGO	ACTIVIDAD OPERATIVA	UBIGEO	U.M.	PRIORIDAD	PERIODO MULTIANUAL	META	PROGRAMACION MENSUAL 01	02	03	04	05	06	07	08	09	10	11	12	TOTAL ANUAL
AOI00090200103	ACUERDO DE CONFORMACIÓN Y CREACIÓN DEL SUB COMITE DE LA CUENCA INAMBARI-TAMBOPATA	210101 - PUNO	INFORME TECNICO	Muy Alta	2023	FISICO	0.00	0.00	0.00	1.00	0.00	0.00	0.00	0.00	0.00	0.00	0.00	0.00	1.00
						COSTEO S/	630.00	630.00	630.00	630.00	0.00	0.00	0.00	0.00	0.00	0.00	0.00	0.00	2,520.00
					2024	FISICO	0.00	0.00	0.00	1.00	0.00	0.00	0.00	0.00	0.00	0.00	0.00	0.00	1.00
						COSTEO S/	630.00	630.00	630.00	630.00	0.00	0.00	0.00	0.00	0.00	0.00	0.00	0.00	2,520.00
					2025	FISICO	0.00	0.00	0.00	1.00	0.00	0.00	0.00	0.00	0.00	0.00	0.00	0.00	1.00
						COSTEO S/	630.00	630.00	630.00	630.00	0.00	0.00	0.00	0.00	0.00	0.00	0.00	0.00	2,520.00
AOI00090200605	MEJORAMIENTO DE LA GESTIÓN INTEGRADA DE LOS RECURSOS HÍDRICOS EN CUENCAS DE LA REGIÓN PUNO, MULTIDISTRITAL - MULTIPROVINCIAL - PUNO. CÓDIGO ÚNICO DE INVERSIONES: 2260735. (FUENTE INFOBRAS: % AVANCE FÍSICO ACUMULADO)	210101 - PUNO	PORCENTAJE	Muy Alta	2023	FISICO	30.00	32.00	34.00	36.00	38.00	40.00	45.00	50.00	55.00	60.00	65.00	75.00	75.00
						COSTEO S/	1,099,639.33	1,099,639.33	1,099,639.33	1,099,639.33	1,099,639.33	1,099,639.33	1,099,639.33	1,099,639.33	1,099,639.33	1,099,639.33	1,099,639.33	1,099,639.37	13,195,672.00
AOI00090200661	CONCLUSIÓN DE LA CREACIÓN DEL CONSEJO DE RECURSOS HIDRICOS INTERREGIONAL TAMBO - MOQUEGUA (DECRETO SUPREMO)	210102 - ACORA	NORMA APROBADA	Muy Alta	2023	FISICO	0.00	0.00	0.00	0.00	0.00	0.00	1.00	0.00	0.00	0.00	0.00	0.00	1.00
						COSTEO S/	0.00	0.00	0.00	0.00	0.00	0.00	700.00	0.00	0.00	0.00	0.00	0.00	700.00
					2024	FISICO	0.00	0.00	0.00	0.00	0.00	0.00	1.00	0.00	0.00	0.00	0.00	0.00	1.00
						COSTEO S/	0.00	0.00	0.00	0.00	0.00	0.00	700.00	0.00	0.00	0.00	0.00	0.00	700.00
					2025	FISICO	0.00	0.00	0.00	0.00	0.00	0.00	1.00	0.00	0.00	0.00	0.00	0.00	1.00
						COSTEO S/	0.00	0.00	0.00	0.00	0.00	0.00	700.00	0.00	0.00	0.00	0.00	0.00	700.00
AOI00090200678	ELABORACION DEL PLAN DE GESTION DE RECURSOS HIDRICOS CUENCA TITICACA	210101 - PUNO	PLAN	Muy Alta	2023	FISICO	0.00	0.00	0.00	0.00	0.00	0.00	1.00	0.00	0.00	0.00	0.00	0.00	1.00
						COSTEO S/	0.00	0.00	0.00	525.00	525.00	525.00	0.00	0.00	0.00	0.00	0.00	0.00	1,575.00
					2024	FISICO	0.00	0.00	0.00	0.00	0.00	0.00	1.00	0.00	0.00	0.00	0.00	0.00	1.00
						COSTEO S/	0.00	0.00	0.00	525.00	525.00	525.00	0.00	0.00	0.00	0.00	0.00	0.00	1,575.00
					2025	FISICO	0.00	0.00	0.00	0.00	0.00	0.00	1.00	0.00	0.00	0.00	0.00	0.00	1.00
						COSTEO S/	0.00	0.00	0.00	525.00	525.00	525.00	0.00	0.00	0.00	0.00	0.00	0.00	1,575.00
AOI00090200802	PARTICIPACIÓN EN LA ELABORACIÓN DE LOS INSTRUMENTOS DE GESTIÓN DEL CONSEJO DE RECURSOS HÍDRICOS DE LA CUENCA TITICACA	210101 - PUNO	INFORME TECNICO	Muy Alta	2023	FISICO	0.00	0.00	0.00	0.00	0.00	0.00	0.00	0.00	0.00	1.00	0.00	0.00	1.00
						COSTEO S/	0.00	0.00	0.00	0.00	0.00	500.00	0.00	0.00	0.00	500.00	0.00	0.00	1,000.00
					2024	FISICO	0.00	0.00	0.00	0.00	0.00	0.00	0.00	0.00	0.00	1.00	0.00	0.00	1.00
						COSTEO S/	0.00	0.00	0.00	0.00	0.00	500.00	0.00	0.00	0.00	500.00	0.00	0.00	1,000.00
					2025	FISICO	0.00	0.00	0.00	0.00	0.00	0.00	0.00	0.00	0.00	1.00	0.00	0.00	1.00
						COSTEO S/	0.00	0.00	0.00	0.00	0.00	500.00	0.00	0.00	0.00	500.00	0.00	0.00	1,000.00

GOBIERNO REGIONAL PUNO - Gerencia Regional de Planeamiento, Presupuesto y A.T. - V°B°

GOBIERNO REGIONAL PUNO - Sub Gerencia de Planeamiento Informática - VISADO

AOI00090200804	SEGUIMIENTO Y FORMULACIÓN DEL PLAN DE GESTIÓN DEL CONSEJO DE RECURSOS HÍDRICOS DE CUENCA TITICACA	210101 - PUNO	INFORME TECNICO	Muy Alta	2023	FISICO	0.00	0.00	0.00	0.00	0.00	0.00	0.00	0.00	0.00	1.00	0.00	0.00	1.00
						COSTEO S/	23,770.00	23,770.00	23,770.00	23,770.00	23,770.00	23,770.00	23,770.00	23,770.00	23,770.00	23,770.00	23,770.00	23,770.00	285,240.00
					2024	FISICO	0.00	0.00	0.00	0.00	0.00	0.00	0.00	0.00	0.00	1.00	0.00	0.00	1.00
						COSTEO S/	23,770.00	23,770.00	23,770.00	23,770.00	23,770.00	23,770.00	23,770.00	23,770.00	23,770.00	23,770.00	23,770.00	23,770.00	285,240.00
					2025	FISICO	0.00	0.00	0.00	0.00	0.00	0.00	0.00	0.00	0.00	1.00	0.00	0.00	1.00
						COSTEO S/	23,770.00	23,770.00	23,770.00	23,770.00	23,770.00	23,770.00	23,770.00	23,770.00	23,770.00	23,770.00	23,770.00	23,770.00	285,240.00
AOI00090200805	CONVOCATORIA Y SEGUIMIENTO A SESIONES DEL CONSEJO DE RECURSOS HÍDRICOS DE CUENCA TITICACA	210101 - PUNO	INFORME TECNICO	Muy Alta	2023	FISICO	0.00	0.00	0.00	0.00	1.00	0.00	0.00	0.00	1.00	0.00	0.00	0.00	2.00
						COSTEO S/	0.00	0.00	0.00	0.00	500.00	0.00	0.00	0.00	500.00	0.00	0.00	0.00	1,000.00
					2024	FISICO	0.00	0.00	0.00	0.00	1.00	0.00	0.00	0.00	1.00	0.00	0.00	0.00	2.00
						COSTEO S/	0.00	0.00	0.00	0.00	500.00	0.00	0.00	0.00	500.00	0.00	0.00	0.00	1,000.00
					2025	FISICO	0.00	0.00	0.00	0.00	1.00	0.00	0.00	0.00	1.00	0.00	0.00	0.00	2.00
						COSTEO S/	0.00	0.00	0.00	0.00	500.00	0.00	0.00	0.00	500.00	0.00	0.00	0.00	1,000.00
AOI00090200806	MODIFICACIÓN DE LA DELIMITACIÓN DEL ÁMBITO DEL CONSEJO DE RECURSOS HÍDRICOS DE CUENCA TITICACA	210101 - PUNO	INFORME TECNICO	Muy Alta	2023	FISICO	0.00	0.00	0.00	0.00	0.00	0.00	0.00	0.00	0.00	0.00	1.00	1.00	2.00
						COSTEO S/	0.00	0.00	0.00	0.00	0.00	0.00	0.00	0.00	0.00	0.00	500.00	500.00	1,000.00
					2024	FISICO	0.00	0.00	0.00	0.00	0.00	0.00	0.00	0.00	0.00	0.00	1.00	1.00	2.00
						COSTEO S/	0.00	0.00	0.00	0.00	0.00	0.00	0.00	0.00	0.00	0.00	500.00	500.00	1,000.00
					2025	FISICO	0.00	0.00	0.00	0.00	0.00	0.00	0.00	0.00	0.00	0.00	1.00	1.00	2.00
						COSTEO S/	0.00	0.00	0.00	0.00	0.00	0.00	0.00	0.00	0.00	0.00	500.00	500.00	1,000.00
AOI00090200807	CONFORMACIÓN DEL GRUPO IMPULSOR PARA LA CREACIÓN DEL CONSEJO DE RECURSOS HÍDRICOS DE LA CUENCA AAA PUNO - MADRE DE DIOS	210101 - PUNO	INFORME TECNICO	Muy Alta	2023	FISICO	0.00	0.00	0.00	0.00	1.00	0.00	0.00	0.00	0.00	0.00	0.00	0.00	1.00
						COSTEO S/	0.00	0.00	0.00	0.00	500.00	0.00	0.00	0.00	0.00	0.00	0.00	0.00	500.00
					2024	FISICO	0.00	0.00	0.00	0.00	1.00	0.00	0.00	0.00	0.00	0.00	0.00	0.00	1.00
						COSTEO S/	0.00	0.00	0.00	0.00	500.00	0.00	0.00	0.00	0.00	0.00	0.00	0.00	500.00
					2025	FISICO	0.00	0.00	0.00	0.00	1.00	0.00	0.00	0.00	0.00	0.00	0.00	0.00	1.00
						COSTEO S/	0.00	0.00	0.00	0.00	500.00	0.00	0.00	0.00	0.00	0.00	0.00	0.00	500.00
AOI00090200808	OPINIÓN TECNICA Y SEGUIMIENTO A LA PROBLEMATICA POR CONTAMINACIÓN HÍDRICA EN CUENCAS DEL DEPARTAMENTO DE PUNO	210101 - PUNO	INFORME TECNICO	Muy Alta	2023	FISICO	0.00	0.00	0.00	0.00	0.00	0.00	1.00	0.00	0.00	0.00	0.00	0.00	1.00
						COSTEO S/	0.00	0.00	0.00	0.00	0.00	0.00	1,000.00	0.00	0.00	0.00	0.00	0.00	1,000.00
					2024	FISICO	0.00	0.00	0.00	0.00	0.00	0.00	1.00	0.00	0.00	0.00	0.00	0.00	1.00
						COSTEO S/	0.00	0.00	0.00	0.00	0.00	0.00	1,000.00	0.00	0.00	0.00	0.00	0.00	1,000.00
					2025	FISICO	0.00	0.00	0.00	0.00	0.00	0.00	1.00	0.00	0.00	0.00	0.00	0.00	1.00
						COSTEO S/	0.00	0.00	0.00	0.00	0.00	0.00	1,000.00	0.00	0.00	0.00	0.00	0.00	1,000.00
AOI00090200809	SEGUIMIENTO A LA PROBLEMATICA POR TRASBASE Y CONTAMINACIÓN DE LAS CUENCAS TRASNFRONTERIZAS DEL DEPARTAMENTO DE PUNO	210101 - PUNO	INFORME TECNICO	Muy Alta	2023	FISICO	0.00	0.00	0.00	0.00	0.00	0.00	1.00	0.00	0.00	0.00	0.00	0.00	1.00
						COSTEO S/	0.00	0.00	0.00	0.00	0.00	0.00	1,000.00	0.00	0.00	0.00	0.00	0.00	1,000.00
					2024	FISICO	0.00	0.00	0.00	0.00	0.00	0.00	1.00	0.00	0.00	0.00	0.00	0.00	1.00
						COSTEO S/	0.00	0.00	0.00	0.00	0.00	0.00	1,000.00	0.00	0.00	0.00	0.00	0.00	1,000.00
					2025	FISICO	0.00	0.00	0.00	0.00	0.00	0.00	1.00	0.00	0.00	0.00	0.00	0.00	1.00
						COSTEO	0.00	0.00	0.00	0.00	0.00	0.00	1,000.00	0.00	0.00	0.00	0.00	0.00	1,000.00

Gerencia Regional de Planeamiento, Presupuesto y A.T. PUNO
GOBIERNO REGIONAL PUNO - Sub Gerencia de Planeamiento e Informática - VISADO

S/

AEI.10.05 - ESTRATEGIAS ADECUADAS DE CONSERVACIÓN DE ESPECIES DE FLORA Y FAUNA SILVESTRE

CODIGO	ACTIVIDAD OPERATIVA	UBIGEO	U.M.	PRIORIDAD	PERIODO MULTIANUAL	META	PROGRAMACION MENSUAL 01	02	03	04	05	06	07	08	09	10	11	12	TOTAL ANUAL
AOI00090200105	ELABORACIÓN DEL ESTUDIO DE RECONOCIMIENTO DE SITIOS PRIORITARIOS DE LA REGION PUNO	210101 - PUNO	INFORME TECNICO	Muy Alta	2023	FISICO	0.00	0.00	0.00	1.00	0.00	0.00	0.00	0.00	1.00	0.00	0.00	0.00	2.00
						COSTEO S/	0.00	0.00	0.00	682.50	0.00	0.00	0.00	0.00	682.50	0.00	0.00	0.00	1,365.00
					2024	FISICO	0.00	0.00	0.00	1.00	0.00	0.00	0.00	0.00	1.00	0.00	0.00	0.00	2.00
						COSTEO S/	0.00	0.00	0.00	682.50	0.00	0.00	0.00	0.00	682.50	0.00	0.00	0.00	1,365.00
					2025	FISICO	0.00	0.00	0.00	1.00	0.00	0.00	0.00	0.00	1.00	0.00	0.00	0.00	2.00
						COSTEO S/	0.00	0.00	0.00	682.50	0.00	0.00	0.00	0.00	682.50	0.00	0.00	0.00	1,365.00
AOI00090200106	ELABORACION DEL PIP RECUPERACION Y CONSERVACION DE LOS SERVICIOS ECOSISTEMICOS DE LA TOTORA DENTRO DE LA RESERVA NACIONAL DEL TITICACA Y ZONAS DE AMORTIGUAMENTO	210101 - PUNO	INFORME TECNICO	Muy Alta	2023	FISICO	0.00	0.00	1.00	0.00	0.00	0.00	0.00	0.00	1.00	0.00	0.00	1.00	3.00
						COSTEO S/	0.00	0.00	1,398.33	0.00	0.00	0.00	0.00	0.00	1,398.33	0.00	0.00	1,398.34	4,195.00
					2024	FISICO	0.00	0.00	1.00	0.00	0.00	0.00	0.00	0.00	1.00	0.00	0.00	1.00	3.00
						COSTEO S/	0.00	0.00	1,398.33	0.00	0.00	0.00	0.00	0.00	1,398.33	0.00	0.00	1,398.34	4,195.00
					2025	FISICO	0.00	0.00	1.00	0.00	0.00	0.00	0.00	0.00	1.00	0.00	0.00	1.00	3.00
						COSTEO S/	0.00	0.00	1,398.33	0.00	0.00	0.00	0.00	0.00	1,398.33	0.00	0.00	1,398.34	4,195.00
AOI00090200255	ELABORACIÓN DEL ESTUDIO DEFINITIVO DEL PROGRAMA DE BOSQUES DE LA REGIÓN PUNO	210601 - HUANCANE	INFORME TECNICO	Muy Alta	2023	FISICO	0.00	0.00	1.00	0.00	0.00	0.00	1.00	0.00	0.00	0.00	1.00	0.00	3.00
						COSTEO S/	0.00	0.00	1,398.33	0.00	0.00	0.00	1,398.33	0.00	0.00	0.00	1,398.34	0.00	4,195.00
					2024	FISICO	0.00	0.00	1.00	0.00	0.00	0.00	1.00	0.00	0.00	0.00	1.00	0.00	3.00
						COSTEO S/	0.00	0.00	1,398.33	0.00	0.00	0.00	1,398.33	0.00	0.00	0.00	1,398.34	0.00	4,195.00
					2025	FISICO	0.00	0.00	1.00	0.00	0.00	0.00	1.00	0.00	0.00	0.00	1.00	0.00	3.00
						COSTEO S/	0.00	0.00	1,398.33	0.00	0.00	0.00	1,398.33	0.00	0.00	0.00	1,398.34	0.00	4,195.00
AOI00090200664	IMPLEMENTACIÓN Y APLICACIÓN DE LA ESTRATEGIA REGIONAL DE DIVERSIDAD BIOLÓGICA Y SU PLAN DE ACCIÓN 2022	210101 - PUNO	ACCION	Muy Alta	2023	FISICO	0.00	0.00	0.00	2.00	0.00	0.00	0.00	2.00	0.00	0.00	2.00	0.00	6.00
						COSTEO S/	0.00	0.00	0.00	1,183.35	0.00	0.00	0.00	1,183.35	0.00	0.00	1,183.35	0.00	3,550.05
					2024	FISICO	0.00	0.00	0.00	2.00	0.00	0.00	0.00	2.00	0.00	0.00	2.00	0.00	6.00
						COSTEO S/	0.00	0.00	0.00	1,183.35	0.00	0.00	0.00	1,183.35	0.00	0.00	1,183.35	0.00	3,550.05
					2025	FISICO	0.00	0.00	0.00	2.00	0.00	0.00	0.00	2.00	0.00	0.00	2.00	0.00	6.00
						COSTEO S/	0.00	0.00	0.00	1,183.35	0.00	0.00	0.00	1,183.35	0.00	0.00	1,183.35	0.00	3,550.05
AOI00090200665	ELABORACIÓN DEL PLAN DE SOSTENIBILIDAD FINANCIERA DEL SISTEMA REGIONAL DE CONSERVACIÓN PUNO 2022-2023	210101 - PUNO	PLAN	Muy Alta	2023	FISICO	0.00	0.00	0.00	0.00	0.00	1.00	0.00	0.00	0.00	0.00	0.00	0.00	1.00
						COSTEO S/	0.00	0.00	0.00	1,100.01	1,100.01	1,100.02	0.00	0.00	0.00	0.00	0.00	0.00	3,300.04
					2024	FISICO	0.00	0.00	0.00	0.00	0.00	1.00	0.00	0.00	0.00	0.00	0.00	0.00	1.00
						COSTEO S/	0.00	0.00	0.00	1,100.01	1,100.01	1,100.02	0.00	0.00	0.00	0.00	0.00	0.00	3,300.04
					2025	FISICO	0.00	0.00	0.00	0.00	0.00	1.00	0.00	0.00	0.00	0.00	0.00	0.00	1.00
						COSTEO S/	0.00	0.00	0.00	1,100.01	1,100.01	1,100.02	0.00	0.00	0.00	0.00	0.00	0.00	3,300.04
AOI00090200851	MEJORAMIENTO DEL SERVICIO DE	210303 - AYAPATA	PORCENTAJE	Muy Alta	2023	FISICO	20.00	22.00	26.00	30.00	32.00	34.00	36.00	38.00	40.00	44.00	48.00	50.00	50.00
						COSTEO	250,000.00	250,000.00	250,000.00	250,000.00	250,000.00	250,000.00	250,000.00	250,000.00	250,000.00	250,000.00	250,000.00	250,000.00	3,000,000.00

VoBo Gerencia de Planeamiento, Presupuesto y Acondicionamiento Territorial
VISADO Gerencia de Planeamiento, Presupuesto y Acondicionamiento Territorial - GOBIERNO REGIONAL PUNO

CONSERVACION DE LA DIVERSIDAD BIOLOGICA EN SELVA VERDE, SAN GABAN, PUNTA PERDIDA, COTACUCHO, PUNO, JUCUMARINI, CUSHINI, RIO CONDOR, RIO TAVARA, Y PACO PACUNI, DISTRITOS DE AYAPATA, SAN GABAN, SANTA ROSA, VILQUE CHICO-PUNO. CÓDIGO ÚNICO DE INVERSIONES: 2250970	2024	S/												
		FISICO	50.00	53.00	55.00	58.00	60.00	64.00	65.00	68.00	70.00	75.00	78.00	80.00	80.00
		COSTEO S/	229,360.08	229,360.08	229,360.08	229,360.08	229,360.08	229,360.08	229,360.08	229,360.08	229,360.08	229,360.08	229,360.08	229,360.12	2,752,321.00
	2025	FISICO	80.00	81.00	82.00	84.00	86.00	88.00	90.00	92.00	94.00	96.00	98.00	100.00	100.00
		COSTEO S/	166,666.63	166,666.67	166,666.67	166,666.67	166,666.67	166,666.67	166,666.67	166,666.67	166,666.67	166,666.67	166,666.67	166,666.67	2,000,000.00

COSTEO TOTAL AÑO 2023 S/	16,515,618.54
COSTEO TOTAL AÑO 2024 S/	3,072,267.54
COSTEO TOTAL AÑO 2025 S/	2,319,946.54

U.M. = Unidad de Medida

FIRMA

GOBIERNO REGIONAL PUNO VºBº Gerencia Regional de Planeamiento, Presupuesto y A.T. PUNO

GOBIERNO REGIONAL PUNO VISADO Sub Gerencia de Planeamiento e Informática

Anexo B-4
PLAN OPERATIVO INSTITUCIONAL MULTIANUAL CON PROGRAMACIÓN FÍSICA Y COSTEO (Elaborado)
Año : 2023 - 2025

Periodo POI Multianual	2023 - 2025
Nivel de Gobierno	R - GOBIERNOS REGIONALES
Sector	99 - GOBIERNOS REGIONALES
Pliego	458 - GOBIERNO REGIONAL DEL DEPARTAMENTO DE PUNO
Unidad Ejecutora	000902 - REGION PUNO-SEDE CENTRAL

CENTRO DE COSTO: 01.14.02 - SUB GERENCIA DE GESTIÓN AMBIENTAL

OEI.12 - MEJORAR EL SISTEMA DE GESTIÓN AMBIENTAL DE LA REGIÓN PUNO

AEI.12.01 - INFORMACIÓN DE INSTRUMENTOS DE GESTIÓN AMBIENTAL PARA LAS ENTIDADES PÚBLICAS; PRIVADAS Y POBLACIÓN

CODIGO	ACTIVIDAD OPERATIVA	UBIGEO	U.M.	PRIORIDAD	PERIODO MULTIANUAL	META	PROGRAMACION MENSUAL 01	02	03	04	05	06	07	08	09	10	11	12	TOTAL ANUAL
AOI00090200110	FORMULACIÓN, ELABORACIÓN Y ACTUALIZACIÓN DE INSTRUMENTOS DE GESTIÓN AMBIENTAL DE LA REGIÓN PUNO	210101 - PUNO	DOCUMENTO TECNICO	Muy Alta	2023	FISICO	0.00	0.00	0.00	1.00	0.00	0.00	1.00	0.00	0.00	0.00	1.00	0.00	3.00
						COSTEO S/	23,769.50	23,769.50	23,769.50	23,769.50	23,769.50	23,769.50	23,769.50	23,769.50	23,769.50	23,769.50	23,769.50	23,769.50	285,234.00
					2024	FISICO	0.00	0.00	0.00	1.00	0.00	0.00	1.00	0.00	0.00	0.00	1.00	0.00	3.00
						COSTEO S/	23,769.50	23,769.50	23,769.50	23,769.50	23,769.50	23,769.50	23,769.50	23,769.50	23,769.50	23,769.50	23,769.50	23,769.50	285,234.00
					2025	FISICO	0.00	0.00	0.00	1.00	0.00	0.00	1.00	0.00	0.00	0.00	1.00	0.00	3.00
						COSTEO S/	23,769.50	23,769.50	23,769.50	23,769.50	23,769.50	23,769.50	23,769.50	23,769.50	23,769.50	23,769.50	23,769.50	23,769.50	285,234.00
AOI00090200113	ASISTENCIA TÉCNICA EN EL PROCESO DE IMPLEMENTACIÓN DEL SISTEMA REGIONAL DE GESTIÓN AMBIENTAL	210101 - PUNO	EVENTOS	Muy Alta	2023	FISICO	0.00	0.00	0.00	1.00	0.00	0.00	1.00	0.00	0.00	0.00	1.00	0.00	3.00
						COSTEO S/	0.00	0.00	0.00	329.70	0.00	0.00	329.70	0.00	0.00	0.00	329.70	0.00	989.10
					2024	FISICO	0.00	0.00	0.00	1.00	0.00	0.00	1.00	0.00	0.00	0.00	1.00	0.00	3.00
						COSTEO S/	0.00	0.00	0.00	329.70	0.00	0.00	329.70	0.00	0.00	0.00	329.70	0.00	989.10
					2025	FISICO	0.00	0.00	0.00	1.00	0.00	0.00	1.00	0.00	0.00	0.00	1.00	0.00	3.00
						COSTEO S/	0.00	0.00	0.00	329.70	0.00	0.00	329.70	0.00	0.00	0.00	329.70	0.00	989.10
AOI00090200114	IMPLEMENTACIÓN DEL ENFOQUE DE ECOEFICIENCIA EN INSTITUCIONES PÚBLICAS Y QUE REPORTAN MEDIDAS DE ECOEFICIENCIA	210101 - PUNO	INSTITUCION	Muy Alta	2023	FISICO	0.00	1.00	0.00	1.00	0.00	1.00	0.00	1.00	0.00	1.00	0.00	1.00	6.00
						COSTEO S/	0.00	0.00	0.00	630.00	0.00	0.00	630.00	0.00	0.00	630.00	0.00	0.00	1,890.00
					2024	FISICO	0.00	1.00	0.00	1.00	0.00	1.00	0.00	1.00	0.00	1.00	0.00	1.00	6.00
						COSTEO S/	0.00	0.00	0.00	630.00	0.00	0.00	630.00	0.00	0.00	630.00	0.00	0.00	1,890.00
					2025	FISICO	0.00	1.00	0.00	1.00	0.00	1.00	0.00	1.00	0.00	1.00	0.00	1.00	6.00
						COSTEO S/	0.00	0.00	0.00	630.00	0.00	0.00	630.00	0.00	0.00	630.00	0.00	0.00	1,890.00
AOI00090200115	PROMOCION DE LA ADECUADA GESTION Y MANEJO DE RESIDUOS SOLIDOS DE COMPETENCIA REGIONAL	210101 - PUNO	INFORME TECNICO	Muy Alta	2023	FISICO	0.00	0.00	0.00	1.00	0.00	1.00	0.00	1.00	0.00	1.00	0.00	0.00	4.00
						COSTEO S/	0.00	0.00	0.00	281.24	0.00	281.24	0.00	281.24	0.00	281.24	0.00	0.00	1,124.96
					2024	FISICO	0.00	0.00	0.00	1.00	0.00	1.00	0.00	1.00	0.00	1.00	0.00	0.00	4.00
						COSTEO S/	0.00	0.00	0.00	281.24	0.00	281.24	0.00	281.24	0.00	281.24	0.00	0.00	1,124.96
					2025	FISICO	0.00	0.00	0.00	1.00	0.00	1.00	0.00	1.00	0.00	1.00	0.00	0.00	4.00
						COSTEO S/	0.00	0.00	0.00	281.24	0.00	281.24	0.00	281.24	0.00	281.24	0.00	0.00	1,124.96

GOBIERNO REGIONAL PUNO
VºBº
Gerencia Regional de Planeamiento, Presupuesto y A.T.
PUNO
GOBIERNO REGIONAL PUNO - Sub Gerencia de Planeamiento y Estadística
VISADO

AOI00090200116	ADMINISTRACIÓN, SISTEMATIZACIÓN Y REGISTRO DE INFORMACIÓN AMBIENTAL EN EL SISTEMA.	210101 - PUNO	REGISTRO	Muy Alta	2025	FISICO	20.00	20.00	20.00	20.00	20.00	20.00	20.00	20.00	20.00	20.00	20.00	20.00	240.00
						COSTEO S/	210.00	210.00	210.00	210.00	210.00	210.00	210.00	210.00	210.00	210.00	210.00	210.00	2,520.00
AOI00090200118	ELABORACION DE INFORME TECNICO DE CONFLICTOS SOCIOAMBIENTALES	210101 - PUNO	INFORME TECNICO	Muy Alta	2023	FISICO	0.00	0.00	0.00	0.00	0.00	1.00	0.00	0.00	0.00	0.00	0.00	1.00	2.00
						COSTEO S/	0.00	0.00	0.00	0.00	0.00	879.80	0.00	0.00	0.00	0.00	0.00	879.80	1,759.60
					2024	FISICO	0.00	0.00	0.00	0.00	0.00	1.00	0.00	0.00	0.00	0.00	0.00	1.00	2.00
						COSTEO S/	0.00	0.00	0.00	0.00	0.00	879.80	0.00	0.00	0.00	0.00	0.00	879.80	1,759.60
					2025	FISICO	0.00	0.00	0.00	0.00	0.00	1.00	0.00	0.00	0.00	0.00	0.00	1.00	2.00
						COSTEO S/	0.00	0.00	0.00	0.00	0.00	879.80	0.00	0.00	0.00	0.00	0.00	879.80	1,759.60
AOI00090200119	CAPACITACION Y SOCIALIZACIÓN EN GESTION AMBIENTAL	210101 - PUNO	EVENTOS	Muy Alta	2023	FISICO	0.00	0.00	1.00	0.00	1.00	0.00	0.00	0.00	1.00	0.00	1.00	0.00	4.00
						COSTEO S/	0.00	0.00	499.80	0.00	499.80	0.00	0.00	0.00	499.80	0.00	499.80	0.00	1,999.20
					2024	FISICO	0.00	0.00	1.00	0.00	1.00	0.00	0.00	0.00	1.00	0.00	1.00	0.00	4.00
						COSTEO S/	0.00	0.00	499.80	0.00	499.80	0.00	0.00	0.00	499.80	0.00	499.80	0.00	1,999.20
					2025	FISICO	0.00	0.00	1.00	0.00	1.00	0.00	0.00	0.00	1.00	0.00	1.00	0.00	4.00
						COSTEO S/	0.00	0.00	499.80	0.00	499.80	0.00	0.00	0.00	499.80	0.00	499.80	0.00	1,999.20
AOI00090200120	PROMOCION, PARTICIPACIÓN Y ASISTENCIA TÉCNICA EN SISTEMAS FUNCIONALES AMBIENTALES DE LA REGIÓN PUNO	210101 - PUNO	INFORME TECNICO	Muy Alta	2023	FISICO	0.00	0.00	0.00	1.00	0.00	0.00	0.00	0.00	0.00	1.00	0.00	0.00	2.00
						COSTEO S/	0.00	0.00	0.00	879.80	0.00	0.00	0.00	0.00	0.00	879.80	0.00	0.00	1,759.60
					2024	FISICO	0.00	0.00	0.00	1.00	0.00	0.00	0.00	0.00	0.00	1.00	0.00	0.00	2.00
						COSTEO S/	0.00	0.00	0.00	879.80	0.00	0.00	0.00	0.00	0.00	879.80	0.00	0.00	1,759.60
					2025	FISICO	0.00	0.00	0.00	1.00	0.00	0.00	0.00	0.00	0.00	1.00	0.00	0.00	2.00
						COSTEO S/	0.00	0.00	0.00	879.80	0.00	0.00	0.00	0.00	0.00	879.80	0.00	0.00	1,759.60
AOI00090200121	IMPLEMENTACIÓN DE INSTRUMENTOS DE GESTIÓN AMBIENTAL PARA EL EJERCICIO DE LA FISCALIZACIÓN AMBIENTAL	210101 - PUNO	DOCUMENTO TECNICO	Muy Alta	2025	FISICO	0.00	0.00	0.00	0.00	0.00	0.00	0.00	1.00	0.00	0.00	0.00	0.00	1.00
						COSTEO S/	0.00	0.00	0.00	0.00	0.00	0.00	0.00	700.00	0.00	0.00	0.00	0.00	700.00
AOI00090200122	SISTEMATIZACIÓN Y APROBACIÓN DEL PLAN ANUAL DE FISCALIZACIÓN AMBIENTAL REGIONAL(PLANEFA)	210101 - PUNO	PLAN	Muy Alta	2023	FISICO	0.00	0.00	1.00	0.00	0.00	0.00	0.00	0.00	0.00	0.00	0.00	0.00	1.00
						COSTEO S/	556.67	556.67	556.66	0.00	0.00	0.00	0.00	0.00	0.00	0.00	0.00	0.00	1,670.00
					2024	FISICO	0.00	0.00	1.00	0.00	0.00	0.00	0.00	0.00	0.00	0.00	0.00	0.00	1.00
						COSTEO S/	556.67	556.67	556.66	0.00	0.00	0.00	0.00	0.00	0.00	0.00	0.00	0.00	1,670.00
					2025	FISICO	0.00	0.00	1.00	0.00	0.00	0.00	0.00	0.00	0.00	0.00	0.00	0.00	1.00
						COSTEO S/	556.67	556.67	556.66	0.00	0.00	0.00	0.00	0.00	0.00	0.00	0.00	0.00	1,670.00
AOI00090200126	PROMOCIÓN DE LA	210101 -	INFORME	Muy Alta	2023	FISICO	0.00	0.00	1.00	0.00	1.00	0.00	1.00	0.00	1.00	0.00	1.00	0.00	5.00

GOBIERNO REGIONAL PUNO - Sub Gerencia de Informática - VISADO

	EDUCACIÓN Y CIUDADANÍA AMBIENTAL	PUNO	TECNICO			COSTEO S/	0.00	0.00	250.00	0.00	250.00	0.00	250.00	0.00	250.00	0.00	250.00	0.00	1,250.00
					2024	FISICO	0.00	0.00	1.00	0.00	1.00	0.00	1.00	0.00	1.00	0.00	1.00	0.00	5.00
						COSTEO S/	0.00	0.00	250.00	0.00	250.00	0.00	250.00	0.00	250.00	0.00	250.00	0.00	1,250.00
					2025	FISICO	0.00	0.00	1.00	0.00	1.00	0.00	1.00	0.00	1.00	0.00	1.00	0.00	5.00
						COSTEO S/	0.00	0.00	250.00	0.00	250.00	0.00	250.00	0.00	250.00	0.00	250.00	0.00	1,250.00
					2023	FISICO	0.00	0.00	0.00	2.00	1.00	1.00	0.00	2.00	1.00	0.00	0.00	0.00	7.00
						COSTEO S/	0.00	0.00	0.00	315.00	210.00	210.00	0.00	315.00	210.00	0.00	0.00	0.00	1,260.00
AOI00090200127	ASISTENCIA TECNICA Y SEGUIMIENTO AL FUNCIONAMIENTO DE ESCUELAS ECOEFICIENTES	210101 - PUNO	INSTITUCION EDUCATIVA	Muy Alta	2024	FISICO	0.00	0.00	0.00	2.00	1.00	1.00	0.00	2.00	1.00	0.00	0.00	0.00	7.00
						COSTEO S/	0.00	0.00	0.00	315.00	210.00	210.00	0.00	315.00	210.00	0.00	0.00	0.00	1,260.00
					2025	FISICO	0.00	0.00	0.00	2.00	1.00	1.00	0.00	2.00	1.00	0.00	0.00	0.00	7.00
						COSTEO S/	0.00	0.00	0.00	315.00	210.00	210.00	0.00	315.00	210.00	0.00	0.00	0.00	1,260.00
					2023	FISICO	0.00	0.00	0.00	1.00	1.00	0.00	0.00	0.00	1.00	1.00	0.00	0.00	4.00
						COSTEO S/	0.00	0.00	0.00	0.00	0.00	0.00	0.00	525.00	525.00	525.00	0.00	0.00	1,575.00
AOI00090200199	MONITOREO PARTICIPATIVO DE LA CALIDAD DEL AGUA SUPERFICIAL CON ANA-AAA XI TITICACA, PELT, DIRESA-DISA	210101 - PUNO	INFORME TECNICO	Muy Alta	2024	FISICO	0.00	0.00	0.00	1.00	1.00	0.00	0.00	0.00	1.00	1.00	0.00	0.00	4.00
						COSTEO S/	0.00	0.00	0.00	0.00	0.00	0.00	0.00	525.00	525.00	525.00	0.00	0.00	1,575.00
					2025	FISICO	0.00	0.00	0.00	1.00	1.00	0.00	0.00	0.00	1.00	1.00	0.00	0.00	4.00
						COSTEO S/	0.00	0.00	0.00	0.00	0.00	0.00	0.00	525.00	525.00	525.00	0.00	0.00	1,575.00
					2023	FISICO	0.00	0.00	0.00	0.00	1.00	0.00	1.00	0.00	1.00	0.00	1.00	0.00	4.00
						COSTEO S/	0.00	0.00	0.00	0.00	183.75	0.00	183.75	0.00	183.75	0.00	183.75	0.00	735.00
AOI00090200201	PARTICIPACIÓN EN TALLERES Y AUDIENCIAS PÚBLICAS DE ESTUDIO DE IMPACTO AMBIENTAL	210101 - PUNO	INFORME TECNICO	Muy Alta	2024	FISICO	0.00	0.00	0.00	0.00	1.00	0.00	1.00	0.00	1.00	0.00	1.00	0.00	4.00
						COSTEO S/	0.00	0.00	0.00	0.00	183.75	0.00	183.75	0.00	183.75	0.00	183.75	0.00	735.00
					2025	FISICO	0.00	0.00	0.00	0.00	1.00	0.00	1.00	0.00	1.00	0.00	1.00	0.00	4.00
						COSTEO S/	0.00	0.00	0.00	0.00	183.75	0.00	183.75	0.00	183.75	0.00	183.75	0.00	735.00
					2023	FISICO	0.00	0.00	1.00	0.00	1.00	0.00	0.00	0.00	1.00	0.00	1.00	0.00	4.00
						COSTEO S/	0.00	0.00	146.25	0.00	146.25	0.00	0.00	0.00	146.25	0.00	146.25	0.00	585.00
AOI00090200693	EVALUACION Y APROBACION DE ESTUDIOS DE IMPACTO AMBIENTAL DE PROYECTOS DE INVERSION	210101 - PUNO	CERTIFICACION	Muy Alta	2024	FISICO	0.00	0.00	1.00	0.00	1.00	0.00	0.00	0.00	1.00	0.00	1.00	0.00	4.00
						COSTEO S/	0.00	0.00	146.25	0.00	146.25	0.00	0.00	0.00	146.25	0.00	146.25	0.00	585.00
					2025	FISICO	0.00	0.00	1.00	0.00	1.00	0.00	0.00	0.00	1.00	0.00	1.00	0.00	4.00
						COSTEO S/	0.00	0.00	146.25	0.00	146.25	0.00	0.00	0.00	146.25	0.00	146.25	0.00	585.00
					2023	FISICO	0.00	1.00	0.00	1.00	0.00	1.00	0.00	1.00	0.00	1.00	0.00	1.00	6.00
						COSTEO S/	0.00	350.00	0.00	350.00	0.00	350.00	0.00	350.00	0.00	350.00	0.00	350.00	2,100.00
AOI00090200876	REUNIONES DE TRABAJO DE LA COMISION AMBIENTAL REGIONAL	210101 - PUNO	EVENTOS	Muy Alta	2024	FISICO	0.00	1.00	0.00	1.00	0.00	1.00	0.00	1.00	0.00	1.00	0.00	1.00	6.00
						COSTEO S/	0.00	350.00	0.00	350.00	0.00	350.00	0.00	350.00	0.00	350.00	0.00	350.00	2,100.00
					2025	FISICO	0.00	1.00	0.00	1.00	0.00	1.00	0.00	1.00	0.00	1.00	0.00	1.00	6.00
						COSTEO S/	0.00	350.00	0.00	350.00	0.00	350.00	0.00	350.00	0.00	350.00	0.00	350.00	2,100.00

GOBIERNO REGIONAL PUNO - Sub Gerencia de Estadística e Informática - VISADO
GOBIERNO REGIONAL PUNO - Gerencia Regional de Planeamiento, Presupuesto y A.T. - V°B°

AOI00090200877	SEGUIMIENTO A ACTIVIDADES DE FISCALIZACIÓN AMBIENTAL	210101 - PUNO	INFORME TECNICO	Muy Alta	2023	FISICO	0.00	0.00	1.00	0.00	0.00	1.00	0.00	0.00	1.00	0.00	0.00	1.00	4.00
						COSTEO S/	0.00	0.00	425.00	0.00	0.00	425.00	0.00	0.00	425.00	0.00	0.00	425.00	1,700.00
					2024	FISICO	0.00	0.00	1.00	0.00	0.00	1.00	0.00	0.00	1.00	0.00	0.00	1.00	4.00
						COSTEO S/	0.00	0.00	425.00	0.00	0.00	425.00	0.00	0.00	425.00	0.00	0.00	425.00	1,700.00
					2025	FISICO	0.00	0.00	1.00	0.00	0.00	1.00	0.00	0.00	1.00	0.00	0.00	1.00	4.00
						COSTEO S/	0.00	0.00	425.00	0.00	0.00	425.00	0.00	0.00	425.00	0.00	0.00	425.00	1,700.00

OEI.13 - REDUCIR LA VULNERABILIDAD ANTE EL RIESGO DE DESASTRES NATURALES Y ANTRÓPICOS

AEI.13.05 - SERVICIOS PÚBLICOS SEGUROS ANTE EMERGENCIAS Y DESASTRES PARA LA POBLACIÓN VULNERABLE

CODIGO	ACTIVIDAD OPERATIVA	UBIGEO	U.M.	PRIORIDAD	PERIODO MULTIANUAL	PROGRAMACION MENSUAL												TOTAL ANUAL
						META	01	02	03	04	05	06	07	08	09	10	11	12	
AOI00090200846	RECUPERACIÓN DE ÁREAS DEGRADADAS POR AGUAS RESIDUALES Y RESIDUOS SÓLIDOS EN EL RIO TOROCOCHA DE LA CIUDAD DE JULIACA, PROVINCIA SAN ROMÁN - REGIÓN PUNO, CÓDIGO ÚNICO DE INVERSIONES: 2382618 (FUENTE INFOBRAS: % AVANCE FÍSICO ACUMULADO)	211101 - JULIACA	PORCENTAJE	Muy Alta	2023	FISICO	0.00	0.00	0.00	2.00	4.00	5.00	6.00	0.00	0.00	0.00	0.00	0.00	6.00
						COSTEO S/	0.00	0.00	0.00	700,000.00	700,000.00	700,000.00	700,000.00	0.00	0.00	0.00	0.00	0.00	2,800,000.00
					2024	FISICO	6.00	7.00	8.00	9.00	10.00	11.00	12.00	13.00	14.00	15.00	16.00	17.00	17.00
						COSTEO S/	416,666.63	416,666.67	416,666.67	416,666.67	416,666.67	416,666.67	416,666.67	416,666.67	416,666.67	416,666.67	416,666.67	416,666.67	5,000,000.00
					2025	FISICO	19.00	20.00	21.00	22.00	23.00	24.00	25.00	26.00	27.00	28.00	29.00	30.00	30.00
						COSTEO S/	666,666.63	666,666.67	666,666.67	666,666.67	666,666.67	666,666.67	666,666.67	666,666.67	666,666.67	666,666.67	666,666.67	666,666.67	8,000,000.00
AOI00090200853	MEJORAMIENTO DE LA DEFENSA RIBEREÑA EN LAS MARGENES DERECHA E IZQUIERDA DEL RIO RAMIS EN LOS TRAMOS DE SACASCO, COLLANA, CHACAMARCA, PATASCACHI, YANAOCO, TUNI GRANDE, RAMIS Y BALSAPATA DE LAS PROVINCIAS DE HUANCANE Y AZANGARO - REGION PUNO. CÓDIGO PUNICO DE INVERSIONES: 2183634	210601 - HUANCANE	PORCENTAJE	Muy Alta	2023	FISICO	48.00	49.00	50.00	51.00	53.00	55.00	57.00	56.00	58.00	60.00	63.00	65.00	65.00
						COSTEO S/	962,987.13	962,987.17	962,987.17	962,987.17	962,987.17	962,987.17	962,987.17	962,987.17	962,987.17	962,987.17	962,987.17	962,987.17	11,555,846.00
AOI00090200854	INSTALACIÓN Y AMPLIACION DEL SERVICIO DE PROTECCIÓN CONTRA INUNDACIONES EN EL CENTRO POBLADO DE YANAMAYO Y EL SECTOR DE YURAJMAYO, MARGEN IZQUIERDA DEL RIO TAMBOPATA DEL DISTRITO DE	211207 - SAN JUAN DEL ORO	PORCENTAJE	Muy Alta	2023	FISICO	78.00	80.00	85.00	90.00	95.00	100.00	0.00	0.00	0.00	0.00	0.00	0.00	100.00
						COSTEO S/	100,000.00	100,000.00	100,000.00	100,000.00	100,000.00	100,000.00	0.00	0.00	0.00	0.00	0.00	0.00	600,000.00

GOBIERNO REGIONAL PUNO - Gerencia Regional de Planeamiento, Presupuesto y A.T. - V°B°

GOBIERNO REGIONAL PUNO - Sub Gerencia de Estadística e Informática - VISADO

	SAN JUAN DEL ORO - SANDIA - PUNO. CÓDIGO ÚNICO DE INVERSIONES: 2293195. % AVANCE FISICO ACUMULADO)																
AOI00090200855	MEJORAMIENTO DEL SERVICIO DE PROTECCIÓN FRENTE A TORMENTAS ELÉCTRICAS EN 4 PROVINCIAS DEL DEPARTAMENTO DE PUNO. CÓDIGO ÚNICO DE INVERSIONES: 2474102. % AVANCE FISICO ACUMULADO)	210101 - PUNO	PORCENTAJE	Muy Alta	2023	FISICO	1.00	2.00	3.00	4.00	5.00	6.00	7.00	0.00	0.00	0.00	0.00	0.00	7.00
						COSTEO S/	714,285.71	714,285.71	714,285.71	714,285.71	714,285.71	714,285.71	714,285.74	0.00	0.00	0.00	0.00	0.00	5,000,000.00
					2024	FISICO	8.00	9.00	10.00	11.00	12.00	13.00	14.00	15.00	16.00	17.00	18.00	20.00	20.00
						COSTEO S/	833,333.33	833,333.33	833,333.33	833,333.33	833,333.33	833,333.33	833,333.33	833,333.33	833,333.33	833,333.33	833,333.33	833,333.37	10,000,000.00
					2025	FISICO	22.00	23.00	24.00	25.00	26.00	28.00	30.00	32.00	34.00	36.00	38.00	40.00	40.00
						COSTEO S/	1,250,000.00	1,250,000.00	1,250,000.00	1,250,000.00	1,250,000.00	1,250,000.00	1,250,000.00	1,250,000.00	1,250,000.00	1,250,000.00	1,250,000.00	1,250,000.00	15,000,000.00
AOI00090200874	RECUPERACION DE ECOSISTEMAS DEGRADADOS POR VERTIMIENTO DE AGUAS RESIDUALES Y RESIDUOS SOLIDOS EN LA DESEMBOCADURA DEL RIO COATA, EN LOS DISTRITOS DE HUATA, COATA, CAPACHICA, JULIACA Y SAN MIGUEL EN LAS PROVINCIAS DE PUNO Y SAN ROMAN DEL DEPARTAMENTO DE PUNO. CÓDIGO ÚNICO DE INVERSIONES: 2533866	210108 - HUATA	PORCENTAJE	Muy Alta	2023	FISICO	3.00	6.00	9.00	10.00	12.00	14.00	16.00	18.00	20.00	22.00	25.00	28.00	28.00
						COSTEO S/	666,666.63	666,666.67	666,666.67	666,666.67	666,666.67	666,666.67	666,666.67	666,666.67	666,666.67	666,666.67	666,666.67	666,666.67	8,000,000.00
					2024	FISICO	30.00	32.00	35.00	38.00	42.00	45.00	50.00	52.00	55.00	58.00	62.00	65.00	65.00
						COSTEO S/	833,333.33	833,333.33	833,333.33	833,333.33	833,333.33	833,333.33	833,333.33	833,333.33	833,333.33	833,333.33	833,333.33	833,333.37	10,000,000.00
					2025	FISICO	66.00	69.00	73.00	75.00	78.00	80.00	82.00	84.00	86.00	90.00	94.00	98.00	98.00
						COSTEO S/	833,333.33	833,333.33	833,333.33	833,333.33	833,333.33	833,333.33	833,333.33	833,333.33	833,333.33	833,333.33	833,333.33	833,333.37	10,000,000.00

COSTEO TOTAL AÑO 2023 S/	28,261,477.46
COSTEO TOTAL AÑO 2024 S/	25,305,631.46
COSTEO TOTAL AÑO 2025 S/	33,308,851.46

U.M. = Unidad de Medida

FIRMA

GOBIERNO REGIONAL PUNO - Gerencia Regional de Planeamiento, Presupuesto y A.T. - V°B°

GOBIERNO REGIONAL PUNO - Sub Gerencia de Estadística e Informática - VISADO

Anexo B-4
PLAN OPERATIVO INSTITUCIONAL MULTIANUAL CON PROGRAMACIÓN FÍSICA Y COSTEO (Elaborado)
Año : 2023 - 2025

Periodo POI Multianual	2023 - 2025
Nivel de Gobierno	R - GOBIERNOS REGIONALES
Sector	99 - GOBIERNOS REGIONALES
Pliego	458 - GOBIERNO REGIONAL DEL DEPARTAMENTO DE PUNO
Unidad Ejecutora	000902 - REGION PUNO-SEDE CENTRAL

CENTRO DE COSTO: 01.16.01 - PROYECTO ESPECIAL CAMÉLIDOS SUDAMERICANOS - PECSA

OEI.04 - IMPULSAR LA COMPETITIVIDAD DE LAS PRINCIPALES CADENAS PRODUCTIVAS DE LA REGIÓN PUNO

AEI.04.01 - CAPACITACIÓN Y ASISTENCIA TÉCNICA INTEGRAL Y FOCALIZADA PARA PRODUCTORES AGROPECUARIOS

CODIGO	ACTIVIDAD OPERATIVA	UBIGEO	U.M.	PRIORIDAD	PERIODO MULTIANUAL	PROGRAMACION MENSUAL													TOTAL ANUAL
						META	01	02	03	04	05	06	07	08	09	10	11	12	
AOI00090200246	MEJORAMIENTO DE LA CADENA DE VALOR DE LA FIBRA DE ALPACA REGIÓN PUNO, II ETAPA. CODIGO UNICO DE INVERSIONES: 2187217. (FUENTE INFOBRAS: % DE AVANCE FISICO ACUMULADO) - 02 MÓDULOS BANCO DE GERMOPLASMA DE ALPACAS DE COLOR - 01 CENTRO DE EVALUACIÓN GENÉTICA DE CAMÉLIDOS - 01 MÓDULO DE REGISTROS GENEALÓGICOS DE ALPACA - 400 EVENTOS DE CAPACITACIÓN - 01 LABORATORIO DE ANÁLISIS DE FIBRA - 45 CENTROS DE PRODUCCIÓN DE REPRODUCTORES (CPR) - 400 EVENTOS CAPACITACIÓN SOBRE EMPADRE CONTROLADO - 900 MÓDULOS DE MANEJO DE EMPADRE CONTROLADO - 120 EVENTOS DE CAPACITACIÓN PARA FORMACIÓN DE PLANTELEROS (PATS) - 35,356 ASISTENCIAS TÉCNICAS - 45 MÓDULOS DEMOSTRATIVOS DE MANEJO DE PRADERAS NATURALES - 500	210101 - PUNO	PORCENTAJE	Muy Alta	2023	FISICO	88.00	89.00	90.00	92.00	93.00	94.00	95.00	96.00	97.00	98.00	99.00	100.00	100.00
						COSTEO S/	309,686.75	309,686.75	309,686.75	309,686.75	309,686.75	309,686.75	309,686.75	309,686.75	309,686.75	309,686.75	309,686.75	309,686.75	3,716,241.00

GOBIERNO REGIONAL PUNO VºBº Gerencia Regional de Planeamiento, Presupuesto y A.T.

GOBIERNO REGIONAL PUNO - Sub Gerencia de Planeamiento e Informática - VISADO

| | | |

Anexo B-4
PLAN OPERATIVO INSTITUCIONAL MULTIANUAL CON PROGRAMACIÓN FÍSICA Y COSTEO (Elaborado)
Año : 2023 - 2025

Periodo POI Multianual	2023 - 2025
Nivel de Gobierno	R - GOBIERNOS REGIONALES
Sector	99 - GOBIERNOS REGIONALES
Pliego	458 - GOBIERNO REGIONAL DEL DEPARTAMENTO DE PUNO
Unidad Ejecutora	000902 - REGION PUNO-SEDE CENTRAL

CENTRO DE COSTO: 01.16.02 - PROYECTO ESPECIAL TRUCHAS TITICACA - PETT

OEI.04 - IMPULSAR LA COMPETITIVIDAD DE LAS PRINCIPALES CADENAS PRODUCTIVAS DE LA REGIÓN PUNO

AEI.04.03 - TRANSFERENCIA TECNOLÓGICA FOCALIZADA PARA PRODUCTORES DE TRUCHA

CODIGO	ACTIVIDAD OPERATIVA	UBIGEO	U.M.	PRIORIDAD	PERIODO MULTIANUAL		PROGRAMACION MENSUAL												TOTAL ANUAL
						META	01	02	03	04	05	06	07	08	09	10	11	12	
AOI00090200490	MEJORAMIENTO DE LAS CAPACIDADES TECNOLÓGICAS EN EL MANEJO DE CADENA PRODUCTIVA DE TRUCHA EN LA REGIÓN PUNO. CODIGO UNICO DE INVERSIONES: 2324613. (FUENTE INFOBRAS: % AVANCE FISICO ACUMULADO) - 02 MÓDULOS DEMOSTRATIVOS DE TRANSFERENCIA EN REPRODUCCIÓN DE OVA - 6 CURSOS DE CAPACITACIÓN EN EL MANEJO DE REPRODUCCIÓN DE OVAS - 06 MÓDULOS DEMOSTRATIVOS DE REINCUBACIÓN DE OVAS - 30 MÓDULOS DEMOSTRATIVOS DE REPRODUCCIÓN DE TRUCHAS EN JAULA - 8 MÓDULOS DE TRUCHAS EN ESTANQUE - 632 EVENTOS DE CAPACITACIÓN EN BPA Y HAACP - 14 MÓDULOS DEMOSTRATIVOS DE ESTANDARIZACIÓN - 8,814 ASISTENCIAS TÉCNICAS EN BPA	210100 -	PORCENTAJE	Muy Alta	2023	FISICO	45.00	50.00	55.00	60.00	65.00	70.00	75.00	80.00	85.00	90.00	95.00	100.00	100.00
						COSTEO S/	1,561,691.21	1,561,691.21	1,561,691.21	1,561,691.21	1,561,691.21	1,561,691.21	1,561,691.21	1,561,691.21	1,561,691.21	1,561,691.21	1,561,691.21	1,561,691.25	18,740,294.56

COSTEO TOTAL AÑO 2023 S/ 18,740,294.56

Anexo B-4
PLAN OPERATIVO INSTITUCIONAL MULTIANUAL CON PROGRAMACIÓN FÍSICA Y COSTEO (Elaborado)
Año : 2023 - 2025

Periodo POI Multianual	2023 - 2025
Nivel de Gobierno	R - GOBIERNOS REGIONALES
Sector	99 - GOBIERNOS REGIONALES
Pliego	458 - GOBIERNO REGIONAL DEL DEPARTAMENTO DE PUNO
Unidad Ejecutora	000902 - REGION PUNO-SEDE CENTRAL

CENTRO DE COSTO: 01.15 - DIRECCIÓN DE ESTUDIOS DE PRE INVERSIÓN

OEI.03 - FORTALECER LA GESTIÓN INSTITUCIONAL

AEI.03.13 - PROCESOS TÉCNICOS DE SISTEMAS ADMINISTRATIVOS IMPLEMENTADOS OPORTUNAMENTE EN GOREPUNO

CODIGO	ACTIVIDAD OPERATIVA	UBIGEO	U.M.	PRIORIDAD	PERIODO MULTIANUAL	PROGRAMACION MENSUAL													TOTAL ANUAL
						META	01	02	03	04	05	06	07	08	09	10	11	12	
AOI00090200550	ELABORACIÓN Y VIABILIZACIÓN DE PROYECTOS DE INVERSIÓN	210100 -	ESTUDIO DE PREINVERSION	Muy Alta	2023	FISICO	0.00	0.00	1.00	0.00	0.00	1.00	0.00	0.00	1.00	0.00	0.00	1.00	4.00
						COSTEO S/	100,000.00	100,000.00	100,000.00	100,000.00	100,000.00	100,000.00	100,000.00	100,000.00	100,000.00	100,000.00	100,000.00	100,000.00	1,200,000.00
					2024	FISICO	0.00	0.00	1.00	0.00	0.00	1.00	0.00	0.00	1.00	0.00	0.00	1.00	4.00
						COSTEO S/	100,000.00	100,000.00	100,000.00	100,000.00	100,000.00	100,000.00	100,000.00	100,000.00	100,000.00	100,000.00	100,000.00	100,000.00	1,200,000.00
					2025	FISICO	0.00	0.00	1.00	0.00	0.00	1.00	0.00	0.00	1.00	0.00	0.00	1.00	4.00
						COSTEO S/	100,000.00	100,000.00	100,000.00	100,000.00	100,000.00	100,000.00	100,000.00	100,000.00	100,000.00	100,000.00	100,000.00	100,000.00	1,200,000.00
AOI00090200551	ELABORACIÓN DE REGISTRO DE IDEA DE PROYECTO DE INVERSIÓN (FORMATO N° 05-A)	210100 -	FICHA TECNICA	Muy Alta	2023	FISICO	0.00	1.00	2.00	0.00	0.00	1.00	0.00	0.00	1.00	0.00	0.00	1.00	6.00
						COSTEO S/	25,000.00	25,000.00	25,000.00	25,000.00	25,000.00	25,000.00	25,000.00	25,000.00	25,000.00	25,000.00	25,000.00	25,000.00	300,000.00
					2024	FISICO	0.00	1.00	2.00	0.00	0.00	1.00	0.00	0.00	1.00	0.00	0.00	1.00	6.00
						COSTEO S/	25,000.00	25,000.00	25,000.00	25,000.00	25,000.00	25,000.00	25,000.00	25,000.00	25,000.00	25,000.00	25,000.00	25,000.00	300,000.00
					2025	FISICO	0.00	1.00	2.00	0.00	0.00	1.00	0.00	0.00	1.00	0.00	0.00	1.00	6.00
						COSTEO S/	25,000.00	25,000.00	25,000.00	25,000.00	25,000.00	25,000.00	25,000.00	25,000.00	25,000.00	25,000.00	25,000.00	25,000.00	300,000.00

COSTEO TOTAL AÑO 2023 S/	1,500,000.00
COSTEO TOTAL AÑO 2024 S/	1,500,000.00
COSTEO TOTAL AÑO 2025 S/	1,500,000.00

U.M. = Unidad de Medida

FIRMA

GOBIERNO REGIONAL PUNO V°B° Gerencia Regional de Planeamiento, Presupuesto y A.T.

GOBIERNO REGIONAL PUNO - Sub Gerencia de Planeamiento e Informática - VISADO

Anexo B-4
PLAN OPERATIVO INSTITUCIONAL MULTIANUAL CON PROGRAMACIÓN FÍSICA Y COSTEO (Elaborado)
Año : 2023 - 2025

Periodo POI Multianual	2023 - 2025
Nivel de Gobierno	R - GOBIERNOS REGIONALES
Sector	99 - GOBIERNOS REGIONALES
Pliego	458 - GOBIERNO REGIONAL DEL DEPARTAMENTO DE PUNO
Unidad Ejecutora	000902 - REGION PUNO-SEDE CENTRAL

CENTRO DE COSTO: 01.17 - DIRECCIÓN REGIONAL DE TRABAJO Y PROMOCIÓN DEL EMPLEO

OEI.03 - FORTALECER LA GESTIÓN INSTITUCIONAL

AEI.03.04 - INSTRUMENTOS DE GESTIÓN IMPLEMENTADOS EN LAS DEPENDENCIAS DEL GOBIERNO REGIONAL

CODIGO	ACTIVIDAD OPERATIVA	UBIGEO	U.M.	PRIORIDAD	PERIODO MULTIANUAL	PROGRAMACION MENSUAL META	01	02	03	04	05	06	07	08	09	10	11	12	TOTAL ANUAL
AOI00090200149	ELABORACIÓN DE INFORMES DE GESTIÓN ADMINISTRATIVA	210101 - PUNO	INFORME	Muy Alta	2023	FISICO	4.00	4.00	4.00	4.00	4.00	4.00	4.00	4.00	4.00	4.00	4.00	4.00	48.00
						COSTEO S/	1,118.00	2,068.00	13,850.00	6,238.00	3,361.00	18,115.00	2,118.00	20,383.00	5,318.00	23,911.00	1,118.00	1,418.00	99,016.00
					2024	FISICO	4.00	4.00	4.00	4.00	4.00	4.00	4.00	4.00	4.00	4.00	4.00	4.00	48.00
						COSTEO S/	1,118.00	2,068.00	13,850.00	6,238.00	3,361.00	18,115.00	2,118.00	20,383.00	5,318.00	23,911.00	1,118.00	1,418.00	99,016.00
					2025	FISICO	4.00	4.00	4.00	4.00	4.00	4.00	4.00	4.00	4.00	4.00	4.00	4.00	48.00
						COSTEO S/	1,118.00	2,068.00	13,850.00	6,238.00	3,361.00	18,115.00	2,118.00	20,383.00	5,318.00	23,911.00	1,118.00	1,418.00	99,016.00

OEI.07 - PROMOVER EL EMPLEO ADECUADO DE LA POBLACIÓN ECONÓMICAMENTE ACTIVA OCUPADA DE LA REGIÓN PUNO

AEI.07.01 - CAPACITACIÓN LABORAL PERMANENTE Y OPORTUNA PARA LA PEA OCUPADA EN LA REGIÓN PUNO

CODIGO	ACTIVIDAD OPERATIVA	UBIGEO	U.M.	PRIORIDAD	PERIODO MULTIANUAL	PROGRAMACION MENSUAL META	01	02	03	04	05	06	07	08	09	10	11	12	TOTAL ANUAL
AOI00090200461	CAPACITACIÓN A PERSONAS EN NORMATIVA LABORAL VIGENTE	210101 - PUNO	PERSONA	Muy Alta	2023	FISICO	75.00	75.00	75.00	75.00	75.00	75.00	75.00	75.00	75.00	75.00	75.00	75.00	900.00
						COSTEO S/	4,617.00	7,657.00	7,062.00	5,923.00	5,937.00	7,077.00	5,142.00	5,142.00	5,937.00	4,617.00	6,462.00	6,762.00	72,335.00
					2024	FISICO	75.00	75.00	75.00	75.00	75.00	75.00	75.00	75.00	75.00	75.00	75.00	75.00	900.00
						COSTEO S/	4,617.00	7,657.00	7,062.00	5,923.00	5,937.00	7,077.00	5,142.00	5,142.00	5,937.00	4,617.00	6,462.00	6,762.00	72,335.00
					2025	FISICO	75.00	75.00	75.00	75.00	75.00	75.00	75.00	75.00	75.00	75.00	75.00	75.00	900.00
						COSTEO S/	4,617.00	7,657.00	7,062.00	5,923.00	5,937.00	7,077.00	5,142.00	5,142.00	5,937.00	4,617.00	6,462.00	6,762.00	72,335.00
AOI00090200462	ATENCIÓN EN ABSOLUCIÓN DE CONSULTAS EN MATERIA LABORAL	210101 - PUNO	PERSONA	Muy Alta	2023	FISICO	70.00	70.00	75.00	70.00	70.00	75.00	65.00	65.00	75.00	70.00	65.00	70.00	840.00
						COSTEO S/	5,886.00	5,886.00	5,886.00	5,886.00	5,886.00	5,886.00	6,786.00	5,886.00	5,886.00	5,886.00	5,886.00	6,786.00	72,432.00
					2024	FISICO	70.00	70.00	75.00	70.00	70.00	75.00	65.00	65.00	75.00	70.00	65.00	70.00	840.00
						COSTEO S/	5,886.00	5,886.00	5,886.00	5,886.00	5,886.00	5,886.00	6,786.00	5,886.00	5,886.00	5,886.00	5,886.00	6,786.00	72,432.00
					2025	FISICO	70.00	70.00	75.00	70.00	70.00	75.00	65.00	65.00	75.00	70.00	65.00	70.00	840.00
						COSTEO S/	5,886.00	5,886.00	5,886.00	5,886.00	5,886.00	5,886.00	6,786.00	5,886.00	5,886.00	5,886.00	5,886.00	6,786.00	72,432.00
AOI00090200463	FORMALIZACION DE LA FUERZA LABORAL	210101 - PUNO	PERSONA	Muy Alta	2023	FISICO	1.00	1.00	1.00	1.00	1.00	1.00	1.00	1.00	1.00	1.00	1.00	1.00	12.00
						COSTEO S/	1,455.00	5,646.00	355.00	926.00	1,675.00	300.00	55.00	0.00	1,555.00	0.00	55.00	0.00	12,022.00
					2024	FISICO	1.00	1.00	1.00	1.00	1.00	1.00	1.00	1.00	1.00	1.00	1.00	1.00	12.00

VºBº Gerencia Regional de Planeamiento, Presupuesto y Acondicionamiento Territorial PUNO

GOBIERNO REGIONAL PUNO - Sub Gerencia de Planeamiento e Inversiones - VISADO

						COSTEO S/	1,455.00	5,646.00	355.00	926.00	1,675.00	300.00	55.00	0.00	1,555.00	0.00	55.00	0.00	12,022.00
					2025	FISICO	1.00	1.00	1.00	1.00	1.00	1.00	1.00	1.00	1.00	1.00	1.00	1.00	12.00
						COSTEO S/	1,455.00	5,646.00	355.00	926.00	1,675.00	300.00	55.00	0.00	1,555.00	0.00	55.00	0.00	12,022.00
AOI00090200464	ELABORACIÓN DE INFORMES DE GESTIÓN INSTITUCIONAL Y DEL PROGRAMA PRESUPUESTAL	210101 - PUNO	INFORME	Muy Alta	2023	FISICO	0.00	0.00	1.00	0.00	0.00	1.00	0.00	0.00	1.00	0.00	0.00	1.00	4.00
						COSTEO S/	79,362.00	72,170.00	184,916.00	117,680.00	127,587.00	107,393.00	120,792.00	104,597.00	103,846.00	102,318.00	147,257.00	79,447.00	1,347,365.00
					2024	FISICO	0.00	0.00	1.00	0.00	0.00	1.00	0.00	0.00	1.00	0.00	0.00	1.00	4.00
						COSTEO S/	79,362.00	72,170.00	184,916.00	117,680.00	127,587.00	107,393.00	120,792.00	104,597.00	103,846.00	102,318.00	147,257.00	79,447.00	1,347,365.00
					2025	FISICO	0.00	0.00	1.00	0.00	0.00	1.00	0.00	0.00	1.00	0.00	0.00	1.00	4.00
						COSTEO S/	79,362.00	72,170.00	184,916.00	117,680.00	127,587.00	107,393.00	120,792.00	104,597.00	103,846.00	102,318.00	147,257.00	79,447.00	1,347,365.00
AOI00090200465	ELABORACIÓN DE INFORMES DE IMPLEMENTACIÓN DEL CONSEJO REGIONAL DE TRABAJO Y PROMOCIÓN DEL EMPLEO	210101 - PUNO	INFORME	Muy Alta	2023	FISICO	0.00	0.00	1.00	0.00	0.00	1.00	0.00	0.00	1.00	0.00	1.00	0.00	4.00
						COSTEO S/	0.00	1,015.00	165.00	1,237.00	1,845.00	1,088.00	0.00	243.00	620.00	175.00	1,565.00	0.00	7,953.00
					2024	FISICO	0.00	0.00	1.00	0.00	0.00	1.00	0.00	0.00	1.00	0.00	1.00	0.00	4.00
						COSTEO S/	0.00	1,015.00	165.00	1,237.00	1,845.00	1,088.00	0.00	243.00	620.00	175.00	1,565.00	0.00	7,953.00
					2025	FISICO	0.00	0.00	1.00	0.00	0.00	1.00	0.00	0.00	1.00	0.00	1.00	0.00	4.00
						COSTEO S/	0.00	1,015.00	165.00	1,237.00	1,845.00	1,088.00	0.00	243.00	620.00	175.00	1,565.00	0.00	7,953.00
AOI00090200466	ELABORACIÓN DEL INFORMES DE IMPLEMENTACIÓN DEL CONSEJO REGIONAL DE SEGURIDAD Y SALUD EN EL TRABAJO	210101 - PUNO	INFORME	Muy Alta	2023	FISICO	0.00	0.00	0.00	1.00	0.00	1.00	0.00	0.00	1.00	0.00	0.00	1.00	4.00
						COSTEO S/	0.00	1,551.00	315.00	1,096.00	220.00	2,616.00	0.00	729.00	300.00	495.00	112.00	0.00	7,434.00
					2024	FISICO	0.00	0.00	0.00	1.00	0.00	1.00	0.00	0.00	1.00	0.00	0.00	1.00	4.00
						COSTEO S/	0.00	1,551.00	315.00	1,096.00	220.00	2,616.00	0.00	729.00	300.00	495.00	112.00	0.00	7,434.00
					2025	FISICO	0.00	0.00	0.00	1.00	0.00	1.00	0.00	0.00	1.00	0.00	0.00	1.00	4.00
						COSTEO S/	0.00	1,551.00	315.00	1,096.00	220.00	2,616.00	0.00	729.00	300.00	495.00	112.00	0.00	7,434.00
AOI00090200601	ATENCION DE SERVICIOS DE INTERMEDIACION LABORAL	210101 - PUNO	PERSONA ATENDIDA	Muy Alta	2023	FISICO	20.00	40.00	50.00	50.00	50.00	50.00	50.00	50.00	50.00	50.00	50.00	50.00	560.00
						COSTEO S/	3,135.00	3,135.00	3,135.00	3,135.00	3,135.00	3,135.00	3,435.00	3,135.00	3,135.00	3,135.00	3,135.00	3,435.00	38,220.00
					2024	FISICO	20.00	40.00	50.00	50.00	50.00	50.00	50.00	50.00	50.00	50.00	50.00	50.00	560.00
						COSTEO S/	3,135.00	3,135.00	3,135.00	3,135.00	3,135.00	3,135.00	3,435.00	3,135.00	3,135.00	3,135.00	3,135.00	3,435.00	38,220.00
					2025	FISICO	20.00	40.00	50.00	50.00	50.00	50.00	50.00	50.00	50.00	50.00	50.00	50.00	560.00
						COSTEO S/	3,135.00	3,135.00	3,135.00	3,135.00	3,135.00	3,135.00	3,435.00	3,135.00	3,135.00	3,135.00	3,135.00	3,435.00	38,220.00

COSTEO TOTAL AÑO 2023 S/	1,656,777.00
COSTEO TOTAL AÑO 2024 S/	1,656,777.00
COSTEO TOTAL AÑO 2025 S/	1,656,777.00

U.M. = Unidad de Medida

GOBIERNO REGIONAL PUNO V°B° Gerencia Regional de Planeamiento, Presupuesto y PUNO

GOBIERNO REGIONAL PUNO - VISADO - Sub Gerencia de Planeamiento

FIRMA

Anexo B-4
PLAN OPERATIVO INSTITUCIONAL MULTIANUAL CON PROGRAMACIÓN FÍSICA Y COSTEO (Elaborado)
Año : 2023 - 2025

Periodo POI Multianual	2023 - 2025
Nivel de Gobierno	R - GOBIERNOS REGIONALES
Sector	99 - GOBIERNOS REGIONALES
Pliego	458 - GOBIERNO REGIONAL DEL DEPARTAMENTO DE PUNO
Unidad Ejecutora	000902 - REGION PUNO-SEDE CENTRAL

CENTRO DE COSTO: 01.18 - ARCHIVO REGIONAL PUNO

OEI.03 - FORTALECER LA GESTIÓN INSTITUCIONAL

AEI.03.08 - PUESTA EN VALOR DEL PATRIMONIO DOCUMENTAL DE LA REGIÓN PUNO

CODIGO	ACTIVIDAD OPERATIVA	UBIGEO	U.M.	PRIORIDAD	PERIODO MULTIANUAL	META	PROGRAMACION MENSUAL 01	02	03	04	05	06	07	08	09	10	11	12	TOTAL ANUAL
AOI00090200155	ORGANIZACIÓN Y DESCRIPCIÓN DE METROS LINEALES DE ACERVO DOCUMENTAL	210101 - PUNO	METRO LINEAL	Muy Alta	2023	FISICO	2.00	3.00	5.00	5.00	5.00	5.00	5.00	5.00	5.00	5.00	5.00	5.00	55.00
						COSTEO S/	3,765.91	2,965.91	2,965.91	5,045.91	5,045.91	5,701.91	5,645.91	5,045.91	5,045.91	5,045.91	5,045.91	5,645.91	56,966.92
					2024	FISICO	2.00	3.00	5.00	5.00	5.00	5.00	5.00	5.00	5.00	5.00	5.00	5.00	55.00
						COSTEO S/	3,765.91	2,965.91	2,965.91	5,045.91	5,045.91	5,701.91	5,645.91	5,045.91	5,045.91	5,045.91	5,045.91	5,645.91	56,966.92
					2025	FISICO	2.00	3.00	5.00	5.00	5.00	5.00	5.00	5.00	5.00	5.00	5.00	5.00	55.00
						COSTEO S/	3,765.91	2,965.91	2,965.91	5,045.91	5,045.91	5,701.91	5,645.91	5,045.91	5,045.91	5,045.91	5,045.91	5,645.91	56,966.92
AOI00090200156	PRESTACIÓN DE SERVICIOS A USUARIOS EXTERNOS	210101 - PUNO	SERVICIO	Muy Alta	2023	FISICO	925.00	897.00	1,082.00	995.00	966.00	971.00	1,119.00	1,116.00	1,146.00	1,133.00	1,102.00	1,110.00	12,562.00
						COSTEO S/	21,754.00	17,754.00	17,754.00	29,194.00	29,194.00	32,802.00	32,194.00	29,194.00	29,194.00	29,194.00	29,194.00	32,194.00	329,616.00
					2024	FISICO	925.00	897.00	1,082.00	995.00	966.00	971.00	1,119.00	1,116.00	1,146.00	1,133.00	1,102.00	1,110.00	12,562.00
						COSTEO S/	21,754.00	17,754.00	17,754.00	29,194.00	29,194.00	32,802.00	32,194.00	29,194.00	29,194.00	29,194.00	29,194.00	32,194.00	329,616.00
					2025	FISICO	925.00	897.00	1,082.00	995.00	966.00	971.00	1,119.00	1,116.00	1,146.00	1,133.00	1,102.00	1,110.00	12,562.00
						COSTEO S/	21,754.00	17,754.00	17,754.00	29,194.00	29,194.00	32,802.00	32,194.00	29,194.00	29,194.00	29,194.00	29,194.00	32,194.00	329,616.00
AOI00090200158	INFORMATIZACIÓN DEL ACERVO DOCUMENTAL	210101 - PUNO	DOCUMENTO	Muy Alta	2023	FISICO	0.00	0.00	3,000.00	3,000.00	3,000.00	3,000.00	3,000.00	3,000.00	3,000.00	3,000.00	3,000.00	3,000.00	30,000.00
						COSTEO S/	2,155.60	1,755.60	1,755.60	2,685.60	2,795.60	3,123.60	3,095.60	2,795.60	2,795.60	2,795.60	2,795.60	3,095.60	31,645.20
					2024	FISICO	0.00	0.00	3,000.00	3,000.00	3,000.00	3,000.00	3,000.00	3,000.00	3,000.00	3,000.00	3,000.00	3,000.00	30,000.00
						COSTEO S/	2,155.60	1,755.60	1,755.60	2,685.60	2,795.60	3,123.60	3,095.60	2,795.60	2,795.60	2,795.60	2,795.60	3,095.60	31,645.20
					2025	FISICO	0.00	0.00	3,000.00	3,000.00	3,000.00	3,000.00	3,000.00	3,000.00	3,000.00	3,000.00	3,000.00	3,000.00	30,000.00
						COSTEO S/	2,155.60	1,755.60	1,755.60	2,685.60	2,795.60	3,123.60	3,095.60	2,795.60	2,795.60	2,795.60	2,795.60	3,095.60	31,645.20
AOI00090200161	SUPERVISIÓN, ASESORAMIENTO Y CAPACITACIÓN ARCHIVÍSTICA EN INSTITUCIONES PÚBLICAS	210101 - PUNO	INFORME TECNICO	Muy Alta	2023	FISICO	5.00	2.00	2.00	4.00	4.00	4.00	5.00	5.00	6.00	5.00	4.00	4.00	50.00
						COSTEO S/	4,139.60	3,339.60	3,339.60	5,419.60	5,419.60	6,075.60	6,019.60	5,419.60	5,419.60	5,419.60	5,419.60	6,019.60	61,451.20
					2024	FISICO	5.00	2.00	2.00	4.00	4.00	4.00	5.00	5.00	6.00	5.00	4.00	4.00	50.00
						COSTEO S/	4,139.60	3,339.60	3,339.60	5,419.60	5,419.60	6,075.60	6,019.60	5,419.60	5,419.60	5,419.60	5,419.60	6,019.60	61,451.20
					2025	FISICO	5.00	2.00	2.00	4.00	4.00	4.00	5.00	5.00	6.00	5.00	4.00	4.00	50.00
						COSTEO S/	4,139.60	3,339.60	3,339.60	5,419.60	5,419.60	6,075.60	6,019.60	5,419.60	5,419.60	5,419.60	5,419.60	6,019.60	61,451.20

Gerencia Regional de Planeamiento, Presupuesto y A.T.

VISADO

Sub Gerencia de Planeamiento e Inversiones

AOI00090200163	GESTIÓN INSTITUCIONAL Y ADMINISTRATIVA: ELABORACIÓN DE INFORMES DE GESTIÓN Y ADMINISTRATIVA (REPORTES, PLANILLAS, ETC.)	210101 - PUNO	ACCION	Muy Alta	2023	FISICO	9.00	9.00	9.00	9.00	9.00	9.00	9.00	9.00	9.00	9.00	9.00	9.00	108.00
						COSTEO S/	17,552.50	19,952.50	35,824.50	43,084.50	43,797.50	51,986.50	37,697.50	31,797.50	37,062.50	29,797.50	29,797.50	46,456.30	424,806.80
					2024	FISICO	9.00	9.00	9.00	9.00	9.00	9.00	9.00	9.00	9.00	9.00	9.00	9.00	108.00
						COSTEO S/	17,552.50	19,952.50	35,824.50	43,084.50	43,797.50	51,986.50	37,697.50	31,797.50	37,062.50	29,797.50	29,797.50	46,456.30	424,806.80
					2025	FISICO	9.00	9.00	9.00	9.00	9.00	9.00	9.00	9.00	9.00	9.00	9.00	9.00	108.00
						COSTEO S/	17,552.50	19,952.50	35,824.50	43,084.50	43,797.50	51,986.50	37,697.50	31,797.50	37,062.50	29,797.50	29,797.50	46,456.30	424,806.80
AOI00090200164	FORMULACIÓN Y ACTUALIZACIÓN DE DOCUMENTOS DE GESTIÓN: ROF, CAP, TUPA, MEMORIA ANUAL, PLANES Y EVALUACIONES.	210101 - PUNO	DOCUMENTO TECNICO	Muy Alta	2023	FISICO	2.00	3.00	3.00	1.00	1.00	1.00	3.00	1.00	1.00	1.00	1.00	2.00	20.00
						COSTEO S/	2,100.75	1,700.75	1,700.75	2,740.75	2,740.75	3,090.75	3,040.75	2,740.75	2,740.75	2,740.75	2,740.75	3,077.63	31,155.88
					2024	FISICO	2.00	3.00	3.00	1.00	1.00	1.00	3.00	1.00	1.00	1.00	1.00	2.00	20.00
						COSTEO S/	2,100.75	1,700.75	1,700.75	2,740.75	2,740.75	3,090.75	3,040.75	2,740.75	2,740.75	2,740.75	2,740.75	3,077.63	31,155.88
					2025	FISICO	2.00	3.00	3.00	1.00	1.00	1.00	3.00	1.00	1.00	1.00	1.00	2.00	20.00
						COSTEO S/	2,100.75	1,700.75	1,700.75	2,740.75	2,740.75	3,090.75	3,040.75	2,740.75	2,740.75	2,740.75	2,740.75	3,077.63	31,155.88

COSTEO TOTAL AÑO 2023 S/	935,642.00
COSTEO TOTAL AÑO 2024 S/	935,642.00
COSTEO TOTAL AÑO 2025 S/	935,642.00

U.M. = Unidad de Medida

FIRMA

GOBIERNO REGIONAL PUNO - Gerencia Regional de Planeamiento, Presupuesto y A.T. - V°B° - PUNO

GOBIERNO REGIONAL PUNO - Sub Gerencia de Planeamiento e Informática - VISADO

Anexo B-4
PLAN OPERATIVO INSTITUCIONAL MULTIANUAL CON PROGRAMACIÓN FÍSICA Y COSTEO (Elaborado)
Año : 2023 - 2025

Periodo POI Multianual	2023 - 2025
Nivel de Gobierno	R - GOBIERNOS REGIONALES
Sector	99 - GOBIERNOS REGIONALES
Pliego	458 - GOBIERNO REGIONAL DEL DEPARTAMENTO DE PUNO
Unidad Ejecutora	000902 - REGION PUNO-SEDE CENTRAL

CENTRO DE COSTO: 01.19.01 - DIRECCIÓN DE TURISMO

OEI.08 - PROMOVER EL TURISMO CON SERVICIOS DE CALIDAD EN LA REGIÓN DE PUNO

AEI.08.01 - CAPACITACIÓN INTEGRAL PARA LAS EMPRESAS PRESTADORAS DE SERVICIOS TURÍSTICOS

CODIGO	ACTIVIDAD OPERATIVA	UBIGEO	U.M.	PRIORIDAD	PERIODO MULTIANUAL	META	PROGRAMACION MENSUAL 01	02	03	04	05	06	07	08	09	10	11	12	TOTAL ANUAL
AOI00090200165	CALIFICACIÓN, CAPACITACIÓN, FORMALIZACIÓN, PROMOCIÓN TURÍSTICA, INVENTARIO Y ESTADÍSTICAS DE TURISMO, SENSIBILIZACIÓN EN CULTURA Y SEGURIDAD TURÍSTICA, SUPERVISIÓN Y FISCALIZACIÓN DE NORMAS TURÍSTICAS Y AMBIENTALES	210100 -	INFORME	Muy Alta	2023	FISICO	8.00	10.00	24.00	12.00	9.00	28.00	10.00	10.00	28.00	9.00	10.00	23.00	181.00
						COSTEO S/	21,159.00	17,799.00	17,799.00	17,799.00	20,009.00	17,799.00	20,319.00	17,799.00	17,799.00	17,799.00	17,799.00	20,319.00	224,198.00
					2024	FISICO	8.00	10.00	24.00	12.00	9.00	28.00	10.00	10.00	28.00	9.00	10.00	23.00	181.00
						COSTEO S/	21,159.00	17,799.00	17,799.00	17,799.00	20,009.00	17,799.00	20,319.00	17,799.00	17,799.00	17,799.00	17,799.00	20,319.00	224,198.00
					2025	FISICO	8.00	10.00	24.00	12.00	9.00	28.00	10.00	10.00	28.00	9.00	10.00	23.00	181.00
						COSTEO S/	21,159.00	17,799.00	17,799.00	17,799.00	20,009.00	17,799.00	20,319.00	17,799.00	17,799.00	17,799.00	17,799.00	20,319.00	224,198.00
AOI00090200166	IMPLEMENTACIÓN DEL COREFAR Y PERDAR, FORMALIZACIÓN, CONSTITUCIÓN, ORGANIZACIÓN Y ACCESO AL MERCADO, INSCRIPCIÓN Y RENOVACIÓN DEL R.N.A. CAPACITACIÓN Y ASISTENCIA TÉCNICA, SEGUIMIENTO DE TENDENCIAS DE NUEVOS PRODUCTOS Y DISEÑO, ORGANIZACIÓN DEL CONCURSO MAESTRO REGIONAL DE LA ARTESANÍA.	210100 -	INFORME	Muy Alta	2023	FISICO	5.00	10.00	11.00	6.00	6.00	11.00	7.00	6.00	10.00	7.00	6.00	9.00	94.00
						COSTEO S/	12,696.00	10,092.00	10,092.00	10,092.00	11,407.00	10,092.00	11,592.00	10,092.00	10,092.00	10,092.00	10,090.00	11,592.00	128,021.00
					2024	FISICO	5.00	10.00	11.00	6.00	6.00	11.00	7.00	6.00	10.00	7.00	6.00	9.00	94.00
						COSTEO S/	12,696.00	10,092.00	10,092.00	10,092.00	11,407.00	10,092.00	11,592.00	10,092.00	10,092.00	10,092.00	10,090.00	11,592.00	128,021.00
					2025	FISICO	5.00	10.00	11.00	6.00	6.00	11.00	7.00	6.00	10.00	7.00	6.00	9.00	94.00
						COSTEO S/	12,696.00	10,092.00	10,092.00	10,092.00	11,407.00	10,092.00	11,592.00	10,092.00	10,092.00	10,092.00	10,090.00	11,592.00	128,021.00
AOI00090200167	MONITOREO DEL PERX Y CERX, PARTICIPACIÓN DE EMPRESAS EN FERIAS, RUEDA DE NEGOCIOS CON CAPACITACIÓN Y ASISTENCIAS TÉCNICAS EN COORDINACIÓN CON EL MINCETUR Y PROMPERU.	210100 -	INFORME	Muy Alta	2023	FISICO	6.00	7.00	10.00	11.00	12.00	14.00	15.00	14.00	13.00	14.00	14.00	10.00	140.00
						COSTEO S/	10,921.00	9,241.00	9,241.00	9,241.00	10,346.00	9,241.00	10,501.00	9,241.00	9,241.00	9,241.00	9,241.00	10,501.05	116,197.05
					2024	FISICO	5.00	7.00	9.00	11.00	12.00	15.00	17.00	16.00	13.00	16.00	14.00	10.00	145.00
						COSTEO S/	10,921.00	9,241.00	9,241.00	9,241.00	10,346.00	9,241.00	10,501.00	9,241.00	9,241.00	9,241.00	9,241.00	10,501.00	116,197.00
					2025	FISICO	7.00	7.00	11.00	12.00	11.00	15.00	16.00	17.00	15.00	16.00	14.00	9.00	150.00
						COSTEO S/	10,921.00	9,241.00	9,241.00	9,241.00	10,346.00	9,241.00	10,501.00	9,241.00	9,241.00	9,241.00	9,241.00	10,501.00	116,197.00

GOBIERNO REGIONAL PUNO Vº Bº Gerencia Regional de Planeamiento, Presupuesto y A.T.

GOBIERNO REGIONAL PUNO Sub Gerencia de Planeamiento Estratégico VISADO

[illegible]	DOCUMENTOS DE GESTIÓN ADMINISTRATIVA Y FINANCIERA EN MANEJO Y SEGUIMIENTO DE LOS SISTEMAS ADMINISTRATIVOS	2024	COSTEO S/	32,346.00	26,741.00	41,998.00	31,439.00	39,567.00	30,549.25	55,898.00	29,077.00	33,355.00	33,073.25	28,692.00	48,411.00	431,146.50
			FISICO	21.00	13.00	17.00	15.00	12.00	17.00	21.00	12.00	15.00	18.00	15.00	16.00	192.00
			COSTEO S/	32,346.00	26,741.00	41,998.00	31,439.00	39,567.00	30,549.25	55,898.00	29,077.00	33,355.00	33,073.25	28,692.00	48,411.50	431,147.00
		2025	FISICO	21.00	13.00	17.00	15.00	12.00	17.00	21.00	12.00	15.00	18.00	15.00	16.00	192.00
			COSTEO S/	32,346.00	26,741.00	41,998.00	31,439.00	39,567.00	30,549.25	55,898.00	29,077.00	33,355.00	33,073.25	28,692.00	48,411.50	431,147.00

COSTEO TOTAL AÑO 2023 S/	899,562.55
COSTEO TOTAL AÑO 2024 S/	899,563.00
COSTEO TOTAL AÑO 2025 S/	899,563.00

U.M. = Unidad de Medida

FIRMA

GOBIERNO REGIONAL VºBº Gerencia Regional de Planeamiento, Presupuesto y A.T.

GOBIERNO REGIONAL PUNO - Sub Gerencia de Planeamiento Informática - VISADO

Anexo B-4
PLAN OPERATIVO INSTITUCIONAL MULTIANUAL CON PROGRAMACIÓN FÍSICA Y COSTEO (Elaborado)
Año : 2023 - 2025

Periodo POI Multianual	2023 - 2025
Nivel de Gobierno	R - GOBIERNOS REGIONALES
Sector	99 - GOBIERNOS REGIONALES
Pliego	458 - GOBIERNO REGIONAL DEL DEPARTAMENTO DE PUNO
Unidad Ejecutora	000902 - REGION PUNO-SEDE CENTRAL

CENTRO DE COSTO: 01.20 - DIRECCIÓN REGIONAL DE ENERGÍA Y MINAS

OEI.06 - PROMOVER LA ACTIVIDAD MINERA Y ENERGÍA ELÉCTRICA DE LA REGIÓN DE PUNO

AEI.06.01 - PROCESO DE FORMALIZACIÓN OPORTUNA DE PEQUEÑOS MINEROS Y MINEROS ARTESANALES

CODIGO	ACTIVIDAD OPERATIVA	UBIGEO	U.M.	PRIORIDAD	PERIODO MULTIANUAL	META	PROGRAMACION MENSUAL 01	02	03	04	05	06	07	08	09	10	11	12	TOTAL ANUAL
AOI00090200176	ACTUALIZACIÓN DE DOCUMENTOS DE GESTIÓN, TUPA, POI, CAP, MOF, ROF	210101 - PUNO	DOCUMENTO TECNICO	Muy Alta	2023	FISICO	0.00	0.00	0.00	1.00	0.00	0.00	1.00	0.00	0.00	1.00	0.00	0.00	3.00
						COSTEO S/	14,100.13	22,944.49	33,235.69	17,812.76	34,050.01	19,899.81	18,230.32	20,578.54	28,446.02	21,036.17	17,437.52	20,512.29	268,283.75
					2024	FISICO	0.00	0.00	1.00	0.00	0.00	1.00	0.00	0.00	1.00	0.00	0.00	1.00	4.00
						COSTEO S/	14,100.13	22,944.49	33,235.69	17,812.76	34,050.01	19,899.81	18,230.32	20,578.54	28,446.02	21,036.17	17,437.52	20,512.29	268,283.75
					2025	FISICO	0.00	1.00	0.00	1.00	0.00	1.00	0.00	1.00	0.00	0.00	0.00	1.00	5.00
						COSTEO S/	14,100.13	22,944.49	33,235.69	17,812.76	34,050.01	19,899.81	18,230.32	20,578.54	28,446.02	21,036.17	17,437.52	20,512.29	268,283.75
AOI00090200177	INSPECCIÓN Y FISCALIZACIÓN A EMPRESAS MINERO ENERGÉTICAS	210101 - PUNO	INSPECCION	Muy Alta	2023	FISICO	6.00	6.00	6.00	9.00	13.00	14.00	14.00	16.00	16.00	10.00	10.00	8.00	128.00
						COSTEO S/	4,457.62	4,457.62	4,457.62	4,457.62	4,457.62	4,457.62	4,457.62	4,457.62	4,457.62	4,457.62	4,457.62	4,457.62	53,491.44
					2024	FISICO	11.00	11.00	11.00	11.00	12.00	12.00	12.00	11.00	11.00	11.00	11.00	11.00	135.00
						COSTEO S/	4,457.62	4,457.62	4,457.62	4,457.62	4,457.62	4,457.62	4,457.62	4,457.62	4,457.62	4,457.62	4,457.62	4,457.62	53,491.44
					2025	FISICO	11.00	11.00	12.00	12.00	12.00	12.00	12.00	12.00	12.00	12.00	12.00	12.00	142.00
						COSTEO S/	4,457.62	4,457.62	4,457.62	4,457.62	4,457.62	4,457.62	4,457.62	4,457.62	4,457.62	4,457.62	4,457.62	4,457.62	53,491.44
AOI00090200178	EVALUACIÓN Y APROBACIÓN DE INSTRUMENTOS AMBIENTALES	210101 - PUNO	DOCUMENTO TECNICO	Muy Alta	2023	FISICO	5.00	5.00	5.00	12.00	13.00	13.00	13.00	13.00	13.00	11.00	10.00	9.00	122.00
						COSTEO S/	2,768.10	2,768.10	2,768.10	2,768.10	2,768.10	2,768.10	2,768.10	2,768.10	2,768.10	2,768.10	2,768.10	2,768.10	33,217.20
					2024	FISICO	6.00	6.00	6.00	9.00	13.00	14.00	14.00	16.00	16.00	10.00	10.00	8.00	128.00
						COSTEO S/	2,768.10	2,768.10	2,768.10	2,768.10	2,768.10	2,768.10	2,768.10	2,768.10	2,768.10	2,768.10	2,768.10	2,768.10	33,217.20
					2025	FISICO	10.00	11.00	11.00	11.00	12.00	12.00	12.00	11.00	11.00	11.00	10.00	10.00	132.00
						COSTEO S/	2,768.10	2,768.10	2,768.10	2,768.10	2,768.10	2,768.10	2,768.10	2,768.10	2,768.10	2,768.10	2,768.10	2,768.10	33,217.20
AOI00090200179	CAPACITACIÓN EN FORMALIZACIÓN MINERO ENERGÉTICA	210101 - PUNO	EVENTOS	Muy Alta	2023	FISICO	0.00	2.00	1.00	1.00	1.00	1.00	2.00	1.00	1.00	2.00	1.00	1.00	14.00
						COSTEO S/	2,717.25	2,299.69	4,813.55	2,299.69	2,299.69	2,299.69	2,613.25	2,299.69	2,299.69	2,299.69	2,299.69	2,617.87	31,159.44
					2024	FISICO	0.00	2.00	2.00	2.00	2.00	2.00	3.00	1.00	1.00	2.00	1.00	1.00	19.00
						COSTEO S/	2,717.25	2,299.69	4,813.55	2,299.69	2,299.69	2,299.69	2,613.25	2,299.69	2,299.69	2,299.69	2,299.69	2,617.87	31,159.44
					2025	FISICO	0.00	2.00	2.00	3.00	3.00	2.00	3.00	1.00	1.00	2.00	2.00	1.00	22.00
						COSTEO S/	2,717.25	2,299.69	4,813.55	2,299.69	2,299.69	2,299.69	2,613.25	2,299.69	2,299.69	2,299.69	2,299.69	2,617.87	31,159.44

GOBIERNO REGIONAL PUNO V°B° Gerencia Regional de Planeamiento, Presupuesto y A.T. PUNO

GOBIERNO REGIONAL PUNO Sub Gerencia de VISADO

AOI00090200180	APROBACIÓN DE DECLARACIÓN DE IMPACTO AMBIENTAL - GRIFOS	210101 - PUNO	RESOLUCION	Muy Alta	2023	FISICO	0.00	0.00	18.00	0.00	0.00	12.00	0.00	0.00	12.00	0.00	0.00	8.00	50.00
						COSTEO S/	2,717.25	2,717.25	4,711.09	2,717.25	2,717.25	2,717.25	2,613.25	2,673.34	2,673.34	2,673.34	2,299.69	2,617.87	33,848.17
					2024	FISICO	0.00	0.00	18.00	0.00	0.00	14.00	0.00	0.00	12.00	0.00	0.00	10.00	54.00
						COSTEO S/	2,717.25	2,717.25	4,711.09	2,717.25	2,717.25	2,717.25	2,613.25	2,673.34	2,673.34	2,673.34	2,299.69	2,617.87	33,848.17
					2025	FISICO	0.00	0.00	18.00	0.00	0.00	16.00	0.00	0.00	14.00	0.00	0.00	10.00	58.00
						COSTEO S/	2,717.25	2,717.25	4,711.09	2,717.25	2,717.25	2,717.25	2,613.25	2,673.34	2,673.34	2,673.34	2,299.69	2,617.87	33,848.17
AOI00090200181	AUTORIZACIÓN CON OTORGAMIENTO DE TÍTULOS DE CONCESIÓN	210100 -	TITULO	Muy Alta	2023	FISICO	0.00	0.00	11.00	0.00	0.00	11.00	0.00	0.00	11.00	0.00	0.00	11.00	44.00
						COSTEO S/	7,958.33	7,958.33	7,958.33	7,958.33	7,958.33	7,958.33	7,958.33	7,958.33	7,958.33	7,958.33	7,958.33	7,958.37	95,500.00
					2024	FISICO	0.00	0.00	12.00	0.00	0.00	12.00	0.00	0.00	12.00	0.00	0.00	12.00	48.00
						COSTEO S/	7,958.33	7,958.33	7,958.33	7,958.33	7,958.33	7,958.33	7,958.33	7,958.33	7,958.33	7,958.33	7,958.33	7,958.37	95,500.00
					2025	FISICO	0.00	0.00	14.00	0.00	0.00	14.00	0.00	0.00	14.00	0.00	0.00	14.00	56.00
						COSTEO S/	7,958.33	7,958.33	7,958.33	7,958.33	7,958.33	7,958.33	7,958.33	7,958.33	7,958.33	7,958.33	7,958.33	7,958.37	95,500.00
AOI00090200182	FORMALIZACIÓN MINERA DE LA PEQUEÑA MINERÍA Y MINERIA ARTESANAL	210101 - PUNO	MINEROS FORMALIZADOS	Muy Alta	2023	FISICO	10.00	10.00	1.00	1.00	1.00	1.00	1.00	1.00	1.00	1.00	1.00	1.00	30.00
						COSTEO S/	15,684.58	15,684.58	15,684.58	15,684.58	15,684.58	15,684.58	15,684.58	15,684.58	15,684.58	15,684.58	15,684.58	15,684.62	188,215.00
					2024	FISICO	2.00	2.00	2.00	3.00	3.00	3.00	3.00	3.00	3.00	3.00	3.00	2.00	32.00
						COSTEO S/	15,684.58	15,684.58	15,684.58	15,684.58	15,684.58	15,684.58	15,684.58	15,684.58	15,684.58	15,684.58	15,684.58	15,684.62	188,215.00
					2025	FISICO	2.00	2.00	2.00	4.00	4.00	4.00	4.00	4.00	4.00	4.00	4.00	2.00	40.00
						COSTEO S/	15,684.58	15,684.58	15,684.58	15,684.58	15,684.58	15,684.58	15,684.58	15,684.58	15,684.58	15,684.58	15,684.58	15,684.62	188,215.00

COSTEO TOTAL AÑO 2023 S/	703,715.00
COSTEO TOTAL AÑO 2024 S/	703,715.00
COSTEO TOTAL AÑO 2025 S/	703,715.00

U.M. = Unidad de Medida

FIRMA

GOBIERNO REGIONAL Vo. Bo. Gerencia Regional de Planeamiento, Presupuesto y A.T.

GOBIERNO REGIONAL PUNO VISADO Sub Gerencia de Racionalización

CUADRO N° 3
PROPUESTA PROGRAMACIÓN MULTIANUAL DE PROYECTOS DE INVERSIÓN PÚBLICA DE LA SEDE CENTRAL, 2023-2025
(SOLES)

N°	CÓDIGO ÚNICO DE INVERSIONES	PROYECTO	AÑO 2023	AÑO 2024	AÑO 2025
SALUD			**49,801,887**	**55,343,113**	**53,182,359**
1	2108576	CONSTRUCCION DEL HOSPITAL MATERNO INFANTIL DEL CONO SUR JULIACA	464,423	0	0
2	2490087	MEJORAMIENTO Y AMPLIACION DE LOS SERVICIOS DE SALUD DEL ESTABLECIMIENTO DE SALUD NIVEL I- 4 DE LA LOCALIDAD DE TARACO, DISTRITO DE TARACO - PROVINCIA DE HUANCANE - DEPARTAMENTO DE PUNO	9,000,180	8,300,000	8,000,000
3	2357090	MEJORAMIENTO DE LA CAPACIDAD RESOLUTIVA DEL CENTRO DE SALUD VALLECITO I-3 DE LA MICRO RED METROPOLITANO, RED DE SALUD PUNO, DIRESA PUNO, CENTRO POBLADO DE PUNO - DISTRITO DE PUNO - PROVINCIA DE PUNO - REGIÓN PUNO	2,000,000	1,381,877	4,871,396
4	2334606	AMPLIACION Y MEJORAMIENTO DE LOS SERVICIOS DE SALUD DEL PUESTO DE SALUD QUILCAPUNCU - MICRO RED PUTINA, DISTRITO DE QUILCAPUNCU, PROVINCIA DE SAN ANTONIO DE PUTINA - PUNO	1,000,000	0	0
5	2166678	MEJORAMIENTO DE LA CAPACIDAD RESOLUTIVA DEL CENTRO DE SALUD LA RINCONADA CATEGORIA I-4, DISTRITO DE ANANEA, PROVINCIA DE SAN ANTONIO DE PUTINA - PUNO	3,000,000	4,794,023	0
6	2504553	MEJORAMIENTO DEL SERVICIO DE SALUD EN EL CENTRO DE SALUD YANAPATA DE LA MICRO RED COPANI, RED DE SALUD YUNGUYO, DISTRITO DE YUNGUYO - PROVINCIA DE YUNGUYO - DEPARTAMENTO DE PUNO	2,500,000	2,000,000	2,300,000
7	2517448	MEJORAMIENTO DEL SERVICIO DE SALUD EN EL CENTRO DE SALUD SAN GABÁN, DISTRITO DE SAN GABAN - PROVINCIA DE CARABAYA - DEPARTAMENTO DE PUNO	1,030,000	5,000,000	4,010,963
8	2470517	MEJORAMIENTO DE LOS SERVICIOS DE SALUD DEL CENTRO DE SALUD COPANI DE LA MICRO RED COPANI, RED DE SALUD YUNGUYO, DISTRITO DE COPANI - PROVINCIA DE YUNGUYO - DEPARTAMENTO DE PUNO	3,425,095	5,000,000	5,000,000
9	2451529	MEJORAMIENTO DEL SERVICIO DE SALUD EN EL CENTRO DE SALUD PILCUYO DE LA MICRORED PILCUYO, RED DE SALUD EL COLLAO , DEL DISTRITO DE PILCUYO - PROVINCIA DE EL COLLAO - DEPARTAMENTO DE PUNO	2,650,000	4,700,000	5,000,000
10	2435272	MEJORAMIENTO Y AMPLIACION DE LOS SERVICIOS DE SALUD DEL CENTRO DE SALUD LA REVOLUCIÓN (NIVEL I-4) DISTRITO DE SAN MIGUEL - PROVINCIA DE SAN ROMAN - DEPARTAMENTO DE PUNO	50,001	1,000,000	5,000,000
11	2357091	MEJORAMIENTO DE LA CAPACIDAD RESOLUTIVA DEL CENTRO DE SALUD COATA I-3 DE LA MICRORED JAE, RED DE SALUD PUNO - DIRESA PUNO, , - DISTRITO DE COATA - PROVINCIA DE PUNO - REGIÓN PUNO	0	3,037,995	2,000,000
12	2357092	MEJORAMIENTO DE LOS SERVICIOS DE SALUD DEL CENTRO DE SALUD COJATA, DISTRITO DE COJATA - PROVINCIA DE HUANCANE - DEPARTAMENTO DE PUNO	3,000,000	0	0
13	2357089	MEJORAMIENTO DE LOS SERVICIOS DEL CENTRO DE SALUD ESTRATÉGICO SIMÓN BOLÍVAR CATEGORÍA I-4 RED DE SALUD PUNO, DISTRITO PUNO - PROVINCIA DE PUNO - REGIÓN PUNO" DISTRITO DE PUNO - PROVINCIA DE PUNO - DEPARTAMENTO DE PUNO	3,024,199	7,421,999	7,000,000
14	2158850	MEJORAMIENTO DEL ESTADO NUTRICIONAL DE LA PRIMERA INFANCIA EN LA ZONA CIRCUNLACUSTRE DE LA REGION PUNO	365,632	0	0
15	2154443	MEJORAMIENTO DEL ESTADO NUTRICIONAL DEL NIÑO MENOR DE TRES AÑOS Y LA MADRE GESTANTE EN LAS PROVINCIAS DE AZANGARO, LAMPA Y SAN ROMAN DE LA REGION PUNO	1,500,000	1,707,219	0
16	2159149	MEJORAMIENTO DE LAS CAPACIDADES PARA PREVENIR LA DESNUTRICION CRONICA, EN MENORES DE 3 AÑOS EN LAS PROVINCIAS DE CARABAYA, MELGAR Y SANDIA DE LA REGION PUNO	1,267,210	1,000,000	0
17	2357436	MEJORAMIENTO DE CAPACIDADES PARA LA SEGURIDAD ALIMENTARIA Y NUTRICIONAL EN LAS POBLACIONES RURALES VULNERABLES CON ALTO NIVEL DE POBREZA (QUINTIL 01 Y 02) DISTRITO DE PUNO - PROVINCIA DE PUNO - DEPARTAMENTO DE PUNO	15,525,147	10,000,000	10,000,000

GOBIERNO REGIONAL PUNO
Gerencia Regional de Planeamiento Presupuesto
VºBº
PUNO
GOBIERNO REGIONAL PUNO
VISADO
Sub Gerencia de Planeamiento e Inversiones

N°	CÓDIGO ÚNICO DE INVERSIONES	PROYECTO	AÑO 2023	AÑO 2024	AÑO 2025
EDUCACIÓN			**149,124,244**	**92,973,190**	**66,279,797**
18	2211186	MEJORAMIENTO DEL SERVICIO EDUCATIVO EN LA I.E.S FRANCISCO BOLOGNESI DEL CENTRO POBLADO DE SULLKA CERCADO - DISTRITO DE HUAYRAPATA - PROVINCIA DE MOHO - REGIÓN PUNO	14,120	0	0
19	2313881	MEJORAMIENTO, AMPLIACION DE LOS SERVICIOS DE EDUCACION SECUNDARIA DE LA INSTITUCIÓN EDUCATIVA TECNICO COMERCIAL EN EL BARRIO CAPAJOCHA, DISTRITO DE MOHO, PROVINCIA DE MOHO - PUNO	21,423	0	0
20	2196860	MEJORAMIENTO DE LOS SERVICIOS DE EDUCACION INICIAL EN LA I.E.I. NRO. 357 SAN JOSE DE LA URBANIZACION SAN JOSE II ETAPA, DEL DISTRITO DE JULIACA, PROVINCIA DE SAN ROMAN - PUNO.	9,434	0	0
21	2196857	INSTALACION DEL SERVICIO EDUCATIVO EN LA INSTITUCIÓN EDUCATIVA INICIAL N 986 SAN JUAN BAUTISTA DEL DISTRITO DE JULIACA, PROVINCIA DE SAN ROMAN - PUNO	1,000,000	510,296	0
22	2411335	MEJORAMIENTO DEL SERVICIO EDUCATIVO EN LA I.E.S. SAN SALVADOR , - DISTRITO DE PUNO - PROVINCIA DE PUNO - DEPARTAMENTO DE PUNO	15,809,000	619,412	0
23	2393398	MEJORAMIENTO DEL SERVICIO EDUCATIVO DE NIVEL SECUNDARIO EN LA I.E. A - 28 PERÚ BIRF CENTRO POBLADO DE AZANGARO - DISTRITO DE AZANGARO - PROVINCIA DE AZANGARO - REGIÓN PUNO	24,704,580	8,004,390	0
24	2385051	MEJORAMIENTO DEL SERVICIO EDUCATIVO EN LA I.E.S. SAN JUAN BOSCO DE SALCEDO CON JORNADA ESCOLAR COMPLETA DISTRITO DE PUNO - PROVINCIA DE PUNO - REGIÓN PUNO	3,500,000	18,066,557	4,688,503
25	2194462	MEJORAMIENTO DEL SERVICIO DE EDUCATIVO EN LA I.E.S. THOMAS ALVA EDISON DE LA URBANIZACIÓN CHILLA – LOS ROSALES, CENTRO POBLADO DE CHILLA - DISTRITO DE JULIACA - PROVINCIA DE SAN ROMAN - REGIÓN PUNO	6,447,250	1,431,765	0
26	2196865	MEJORAMIENTO DEL SERVICIO EDUCATIVO DE NIVEL INICIAL ESCOLARIZADO EN LA I.E.I. LLUNGO, DISTRITO DE ATUNCOLLA, PROVINCIA DE PUNO - PUNO.	1,549,490	0	0
27	2250307	INSTALACION DEL SERVICIO EDUCATIVO ESCOLARIZADO DEL NIVEL INICIAL DE 3 A 5 AÑOS EN LA I.E.I. PICHACANI QUIRINI, DISTRITO DE MACARI, PROVINCIA MELGAR PUNO	778,240	200,000	0
28	2196850	INSTALACION DE SERVICIOS DE EDUCACION INICIAL ESCOLARIZADA EN LA I.E.I. GIRIGACHI DEL DISTRITO DE SINA, PROVINCIA DE SAN ANTONIO DE PUTINA, REGION PUNO.	436,415	800,000	0
29	2196910	INSTALACION DEL SERVICIO EDUCATIVO EN LA INSTITUCION EDUCATIVA INICIAL AMAQUILLA CICLO II, DISTRITO DE COPANI - YUNGUYO - PUNO	23,020	0	0
30	2250460	INSTALACION DEL SERVICIO EDUCATIVO DE LA INSTITUCION EDUCATIVA INICIAL CICLO II NUEVA ESPERANZA, DISTRITO DE MACARI, PROVINCIA DE MELGAR - PUNO	938,847	60,000	0
31	2250398	INSTALACION DEL SERVICIO EDUCATIVO DEL NIVEL INICIAL EN LA I.E.I. N 791 DE CHALLACOLLO, DISTRITO DE POMATA, PROVINCIA DE CHUCUITO PUNO	974,533	0	0
32	2188379	MEJORAMIENTO DEL SERVICIO EDUCATIVO DE LA INSTITUCION EDUCATIVA PRIMARIA N 70605 DOMINGO SAVIO DE JULIACA, DISTRITO DE JULIACA, PROVINCIA DE SAN ROMAN - PUNO	8,045,400	7,428,557	0
33	2384978	MEJORAMIENTO DE LOS SERVICIOS DE EDUCACIÓN SECUNDARIA EN LA INSTITUCIÓN EDUCATIVA PÚBLICA MILITAR "INCA MANCO CAPAC" , CENTRO POBLADO DE TOTORANI - DISTRITO DE PUNO - PROVINCIA DE PUNO - REGIÓN PUNO	7,306,902	8,000,000	8,000,000
34	2344324	MEJORAMIENTO DE LOS SERVICIOS EDUCATIVOS DE LA I.E.S. MANUEL GONZALES PRADA, CENTRO POBLADO DE ISANI - DISTRITO DE ZEPITA - PROVINCIA DE CHUCUITO - REGIÓN PUNO	2,584,216	1,000,000	0
35	2447434	MEJORAMIENTO DEL SERVICIO DE EDUCACION INICIAL EN LA IEI N° 326 SAN ISIDRO DEL DISTRITO DE JULIACA - PROVINCIA DE SAN ROMAN - DEPARTAMENTO DE PUNO	10,405	0	0
36	2451476	MEJORAMIENTO DE LOS SERVICIOS DE EDUCACIÓN INICIAL EN LA I.E.I. N° 1594 CALLACHOCO DEL DISTRITO DE PILCUYO - PROVINCIA DE EL COLLAO - DEPARTAMENTO DE PUNO	633,969	580,000	0

N°	CÓDIGO ÚNICO DE INVERSIONES	PROYECTO	AÑO 2023	AÑO 2024	AÑO 2025
37	2417765	MEJORAMIENTO Y AMPLIACION DEL SERVICIOS DE EDUCACION BASICA EN EL NIVEL PRIMARIO DE LA IEP Nº 72169 TAMBILLO, IEP Nº 72175 TAYACCUCHO, IEP Nº 72188 QUETY, IEP Nº 72642 MALLCUAPO, IEP Nº 72749 CALASUCA DEL DISTRITO DE ITUATA - PROVINCIA DE CARABAYA - DEPARTAMENTO DE PUNO DISTRITO DE ITUATA - PROVINCIA DE CARABAYA - DEPARTAMENTO DE PUNO	800,000	3,700,000	4,771,030
38	2449897	MEJORAMIENTO DE LOS APRENDIZAJES DE LOS ESTUDIANTES DEL NIVEL PRIMARIO DE LA EBR, MEDIANTES MEDIOS INTERACTIVOS DIGITALES EN LAS 13 PROVINCIAS DEL DEPARTAMENTO DE PUNO	20,000,000	25,000,000	25,000,000
39	2385673	MEJORAMIENTO DEL SERVICIO EDUCATIVO DE LA I.E.S. LAS MERCEDES DE LA CIUDAD DE JULIACA - DISTRITO DE JULIACA - PROVINCIA DE SAN ROMAN - DEPARTAMENTO DE PUNO	4,500,000	1,078,064	7,000,000
40	2344253	MEJORAMIENTO DEL SERVICIO EDUCATIVO EN LA I.E.S. JOSÉ ANTONIO ENCINAS FRANCO, CENTRO POBLADO DE LECHEMAYO DEL DISTRITO DE SAN GABAN - PROVINCIA DE CARABAYA - DEPARTAMENTO DE PUNO	3,153,000	852,212	0
41	2357337	MEJORAMIENTO Y AMPLIACION DEL SERVICIO EDUCATIVO DE LA ESCUELA SUPERIOR DE FORMACIÓN ARTÍSTICA PÚBLICA (ESFAP – PUNO), DISTRITO DE PUNO - PROVINCIA DE PUNO - REGIÓN PUNO	0	1,000,000	9,000,000
42	2318363	MEJORAMIENTO DE LOS SERVICIOS DE EDUCACIÓN INICIAL EN LAS INSTITUCIONES EDUCATIVAS 328, 344 Y 1425 CHARATA PATA DEL DISTRITO DE MOHO, PROVINCIA DE MOHO - PUNO, PROVINCIA DE MOHO - PUNO	2,630,000	332,563	0
43	2284935	MEJORAMIENTO DEL SERVICIO EDUCATIVO EN LA IES POLITÉCNICO REGIONAL LOS ANDES, DISTRITO DE JULIACA, PROVINCIA DE SAN ROMÁN - PUNO	38,254,000	7,287,009	2,820,264
44	2300786	MEJORAMIENTO DEL MANEJO DE HERRAMIENTAS EN TECNOLOGÍA INFORMÁTICA APLICADAS EN LA ENSEÑANZA DE LA EBR EN LA REGION DE PUNO	5,000,000	7,022,365	5,000,000
TRANSPORTE			**170,128,560**	**123,612,867**	**139,785,309**
45	2055915	MEJORAMIENTO DE LA CARRETERA AZANGARO - SAYTOCOCHA - SANDIA - SAN JUAN DEL ORO	4,878,090	2,680,247	0
46	2375549	CREACION DE LA INFRAESTRUCTURA DE INTEGRACION VIAL ENTRE SANDIA (CP. QUENEQUE) Y PATAMBUCO (C.P. TIRACA), DISTRITO DE SANDIA Y PATAMBUCO, PROVINCIA DE SANDIA - PUNO	2,797,516	0	0
47	2307608	MEJORAMIENTO DE LOS SERVICIOS DE TRANSITABILIDAD VEHICULAR Y PEATONAL DE LA VIA DE ACCESO A LA LOCALIDAD DE COATA, DISTRITO DE COATA - PROVINCIA DE PUNO - DEPARTAMENTO DE PUNO	450,000	0	0
48	2287700	MEJORAMIENTO DE LA CARRETERA PU N-110: EMP. PE-34I ASIRUNI - ROSASPATA - HUAYRAPATA - EMP. PE-34I NINANTAYA, DISTRITOS DE VILQUECHICO-ROSASPATA-MOHO-HUAYRAPATA, PROVINCIA DE HUANCANÉ Y MOHO - PUNO	25,000,000	14,422,690	0
49	2194702	MEJORAMIENTO DE LA CARRETERA (PU 675) POMATA - YOROHOCO, PROVINCIA DE CHUCUITO - PUNO	15,888,721	21,500,000	0
50	2131389	MEJORAMIENTO DE LA INFRAESTRUCTURA VIAL DEL CIRCUITO TURISTICO LAGO SAGRADO DE LOS INCAS - DISTRITOS CAPACHICA, CHUCUITO, PLATERIA, ACORA, ILAVE	18,308,325	0	0
51	2185578	MEJORAMIENTO DE LA CARRETERA DV. DESAGUADERO (EMP PE 36A) - KELLUYO - PISACOMA, PROVINCIA DE CHUCUITO - PUNO	15,266,887	0	0
52	2131661	CONSTRUCCION Y MEJORAMIENTO DE LA CARRETERA DESVIO VILQUECHICO-COJATA-SINA-YANAHUAYA.	9,500,000	0	0
53	2300575	MEJORAMIENTO DE LA AVENIDA CIRCUNVALACIÓN II (EMP. PE-3S-AV. HUANCANE-CIRCUNVALACION ESTE-EMP PE-3S) DE LA CIUDAD DE JULIACA- EMPALME PU-3S INICIO CON CIRCUNVALACION II - DISTRITO DE SAN MIGUEL - EMPALME PU-3S FINAL CON CIRCUNVALACION II - DISTRITO DE CARACOTO - PROVINCIA DE SAN ROMAN - REGIÓN PUNO	8,000,000	10,000,000	10,000,000
54	2343199	MEJORAMIENTO DE LA CARRETERA (EMP 34B) AZANGARO - (EMP PU-102) JILA PURINA DE LOS DISTRITO DE AZÁNGARO - DISTRITO DE TIRAPATA - PROVINCIA DE AZANGARO - REGIÓN PUNO	7,000,000	5,050,730	8,000,000

GOBIERNO REGIONAL PUNO
VoBº
Gerencia Regional de Planeamiento, Presupuesto
PUNO
GOBIERNO REGIONAL PUNO
VISADO
Sub Gerencia de Planeamiento e Informática

N°	CÓDIGO ÚNICO DE INVERSIONES	PROYECTO	AÑO 2023	AÑO 2024	AÑO 2025
55	2393126	MEJORAMIENTO Y CREACIÓN DEL CORREDOR VIAL ECONÓMICO FRONTERA SUR, ESTACIÓN CRUCERO ALTO (EMP PE – 34A) – TINCOPALCA (EMP. PE34C), DV. ECSUYA (EMP. PE – 34C) – HUACCOCHULLO (EMP. PE – 36B), DV. JATUCACHI (EMP. PE – 36B) – SANTA ROSA (EMP. PE -36A), LAGUNA LARISCOTA (EMP. PE – 36A) – CAPASO (EMP. PE – 38), ACORA (PU 1220) – C.P. AGUAS CALIENTES, PROVINCIAS DE LAMPA, SAN ROMÁN, PUNO , - DISTRITO DE CAPAZO - PROVINCIA DE EL COLLAO - REGIÓN PUNO	2,000,000	8,000,000	10,000,000
56	2178715	MEJORAMIENTO DE LA CARRETERA (PU 128) JULI - SORAPA, DISTRITO DE JULI, PROVINCIA DE CHUCUITO - PUNO	2,000,000	1,500,000	5,000,000
57	2163760	MEJORAMIENTO DE LA INFRAESTRUCTURA VIAL TURISTICO, TRAMO PHUTINI - JAYU JAYU ACORA, DISTRITO DE ACORA - PUNO - PUNO	10,000,000	10,000,000	10,000,000
58	2195487	MEJORAMIENTO DEL CAMINO VECINAL (EMP. PE 3S) HUAQUINA ZAPIJICANE - PTO JULI - CHUCASUYO DEL DISTRITO DE JULI - PROVINCIA DE CHUCUITO - DEPARTAMENTO DE PUNO	3,000,000	5,000,000	8,000,000
59	2316291	MEJORAMIENTO Y AMPLIACIÓN DEL CIRCUITO VIAL ECO TURÍSTICO, CAPACHICA - SIALE - CCOTOS - PARAMIS, DISTRITOS DE CAPACHICA, AMANTANI, PROVINCIA DE PUNO - PUNO	9,480,000	13,458,000	14,634,709
60	2185111	MEJORAMIENTO DE LA CARRETERA (PU 112) PUTINA - MUÑANI, DISTRITOS DE PUTINA Y MUÑANI, PROVINCIAS DE SAN ANTONIO DE PUTINA Y AZÁNGARO - PUNO	1,895,700	2,000,000	8,000,000
61	2159836	MEJORAMIENTO Y CREACION DEL CAMINO VECINAL SACO-HUANACURI, DISTRITO DE COASA - CARABAYA - PUNO	80,000	5,000,000	8,000,000
62	2456529	MEJORAMIENTO DE LA CARRETERA PU 147, EMP. PE-34I JIPATA - EMP. PE-34I MOHO, DISTRITO DE MOHO - PROVINCIA DE MOHO - DEPARTAMENTO DE PUNO	4,500,000	2,000,000	8,000,000
63	2338085	CREACION DE LA CARRETERA PU-103 (EMP. PE-34B BOCA SANGABAN - DV. COASA), PU-108 (DV. COASA - ISILLUMA) EMP. PE-34P Y DV. PE-34P (SANTIAGO PAMPA) - EMP PE-34H (PUTINA PUNCO) DISTRITOS DE SAN GABAN, AYAPATA, ITUATA, COASA, LIMBANI, PHARA, ALTO INAMBARI, PUTINA PUNCO LAS PROVINCIAS DE SANDIA Y CARABAYA DEL DEPARTAMENTO DE PUNO	10,000,000	10,000,000	20,000,000
64	2406207	MEJORAMIENTO DE LA CARRETERA EMP. PU-124 A EMP. PU-123 TRAMO: VIA DE EVITAMIENTO ZONA ESTE DISTRITO DE LAMPA - PROVINCIA DE LAMPA - DEPARTAMENTO DE PUNO	4,847,264	0	0
65	2480499	MEJORAMIENTO DE LA CARRETERA PU 146; EMP PE - 34 I (HUANCANÉ) - HUERTAPATA - VISCACHANI - QUELLAHUYO - EMP PE - 34 (CACUÑA), DISTRITO DE HUANCANE - PROVINCIA DE HUANCANE - DEPARTAMENTO DE PUNO	2,000,000	1,500,000	10,000,000
66	2470024	MEJORAMIENTO DEL SERVICIO DE TRANSITABILIDAD VEHICULAR A TRAVES DE PUENTES CARROZABLES EN LAS PROVINCIAS DE CARABAYA Y SANDIA DEL DEPARTAMENTO DE PUNO	4,826,027	1,500,000	5,000,000
67	2443679	MEJORAMIENTO DEL SERVICIO DE TRANSITABILIDAD VEHICULAR DE LA CARRETERA TRAMO I: EMP- 34L (COJATA) – HUANCASAYA, TRAMO II: HUANCASAYA – TARUCANI-EMP-PU-115 (INCHUPALLA), DEL DISTRITO DE COJATA - PROVINCIA DE HUANCANE - DEPARTAMENTO DE PUNO	8,000,000	5,000,000	8,000,000
68	2465722	CREACION DE TROCHA CARROZABLE, PADREOC ORCCO – BOCA INAMBARI, EN LOS DISTRITOS DE PHARA Y LIMBANI DE LA PROVINCIA DE SANDIA - DEPARTAMENTO DE PUNO	353,500	5,000,000	5,000,000
69	2447465	MEJORAMIENTO DE LA INFRAESTRUCTURA VIAL EN LA AV. SACSAYHUAMAN TRAMO (JR. MIRAFLORES – AV. AVIACIÓN), JR. AMANECER TRAMO (AV. INDEPENDENCIA – JR. MIRAFLORES) DE LA CIUDAD DE JULIACA, DISTRITO DE JULIACA - PROVINCIA DE SAN ROMAN - DEPARTAMENTO DE PUNO	0	1,200	2,150,600
70	2161480	MEJORAMIENTO DE LA CARRETERA MACUSANI - ABRA SUSUYA, DISTRITO DE MACUSANI, PROVINCIA DE CARABAYA - PUNO	56,530	0	0

VoBº Gerencia Regional de Planeamiento Presupuesto y A.T. PUNO
VISADO Sub Gerencia de Planeamiento e Inversiones

N°	CÓDIGO ÚNICO DE INVERSIONES	PROYECTO	AÑO 2023	AÑO 2024	AÑO 2025
AGROPECUARIA			**3,733,429**	**0**	**0**
71	2326588	MEJORAMIENTO DE LOS SERVICIOS DE APOYO A LA CADENA PRODUCTIVA DE CAFÉS ESPECIALES EN LOS DISTRITOS DE COASA, ITUATA, OLLACHEA, USICAYOS, LIMBANI, PATAMBUCO Y PHARA DE LAS PROVINCIAS DE CARABAYA Y SANDIA - REGIÓN PUNO	17,188	0	0
72	2187217	MEJORAMIENTO DE LA CADENA DE VALOR DE LA FIBRA DE ALPACA EN LA REGION PUNO	3,716,241	0	0
PESCA			**18,740,295**	**0**	**0**
73	2324613	MEJORAMIENTO DE LAS CAPACIDADES TECNOLÓGICAS EN EL MANEJO DE CADENA PRODUCTIVA DE TRUCHA EN LA REGIÓN PUNO	18,740,295	0	0
ORDEN PÚBLICO Y SEGURIDAD			**17,155,846**	**10,000,000**	**15,000,000**
74	2183634	MEJORAMIENTO DE LA DEFENSA RIBEREÑA EN LAS MARGENES DERECHA E IZQUIERDA DEL RIO RAMIS EN LOS TRAMOS DE SACASCO, COLLANA, CHACAMARCA, PATASCACHI, YANAOCO, TUNI GRANDE, RAMIS Y BALSAPATA DE LAS PROVINCIAS DE HUANCANE Y AZANGARO - REGION PUNO	11,555,846	0	0
75	2293195	INSTALACIÓN Y AMPLIACION DEL SERVICIO DE PROTECCIÓN CONTRA INUNDACIONES EN EL CENTRO POBLADO DE YANAMAYO Y EL SECTOR DE YURAJMAYO, MARGEN IZQUIERDA DEL RIO TAMBOPATA DEL DISTRITO DE SAN JUAN DEL ORO - SANDIA - PUNO	600,000		0
76	2474102	MEJORAMIENTO DEL SERVICIO DE PROTECCIÓN FRENTE A TORMENTAS ELÉCTRICAS EN 4 PROVINCIAS DEL DEPARTAMENTO DE PUNO	5,000,000	10,000,000	15,000,000
AMBIENTE			**26,995,672**	**17,752,321**	**20,000,000**
77	2260735	MEJORAMIENTO DE LA GESTION INTEGRADA DE LOS RECURSOS HIDRICOS EN CUENCAS DE LA REGION PUNO	13,195,672	0	0
78	2382618	RECUPERACION DE ÁREAS DEGRADADAS POR AGUAS RESIDUALES Y RESIDUOS SOLIDOS EN EL RIO TOROCOCHA DE LA CIUDAD DE JULIACA, PROVINCIA SAN ROMÁN – REGIÓN PUNO	2,800,000	5,000,000	8,000,000
79	2250970	MEJORAMIENTO DEL SERVICIO DE CONSERVACION DE LA DIVERSIDAD BIOLOGICA EN SELVA VERDE, SAN GABAN, PUNTA PERDIDA, COTACUCHO, PUNO, JUCUMARINI, CUSHINI, RIO CONDOR, RIO TAVARA, Y PACO PACUNI, DISTRITOS DE AYAPATA, SAN GABAN, SANTA ROSA, VILQUE CHICO-PUNO	3,000,000	2,752,321	2,000,000
80	2533866	RECUPERACION DE ECOSISTEMAS DEGRADADOS POR VERTIMIENTO DE AGUAS RESIDUALES Y RESIDUOS SOLIDOS EN LA DESEMBOCADURA DEL RIO COATA, EN LOS DISTRITOS DE HUATA, COATA, CAPACHICA, JULIACA Y SAN MIGUEL EN LAS PROVINCIAS DE PUNO Y SAN ROMAN DEL DEPARTAMENTO DE PUNO	8,000,000	10,000,000	10,000,000
TURISMO			**3,500,000**	**4,430,000**	**4,593,657**
81	2526527	MEJORAMIENTO DE LAS CAPACIDADES PARA LA PRODUCTIVIDAD Y LA COMPETITIVIDAD DE ARTESANÍAS EN 13 PROVINCIAS DEL DEPARTAMENTO DE PUNO	3,500,000	4,430,000	4,593,657
COMERCIO			**4,000,000**	**6,213,519**	**0**
82	2343538	CREACION DE LOS SERVICIOS DE PROMOCIÓN DEL COMERCIO EXTERIOR EN LA ZEEDE PUNO - REGIÓN DE PUNO	4,000,000	6,213,519	0
CULTURA Y DEPORTE			**2,050,321**	**2,647,045**	**0**
83	2204250	AMPLIACION Y MEJORAMIENTO DEL ESTADIO MODELO DE ILAVE, DISTRITO DE ILAVE, PROVINCIA DE EL COLLAO - PUNO	50,321	17,013	0
84	2210056	MEJORAMIENTO DE LA INFRAESTRUCTURA DEPORTIVA DEL ESTADIO MUNICIPAL CHIRIWANO DEL DISTRITO DE HUANCANE, PROVINCIA DE HUANCANE - PUNO	2,000,000	2,630,032	0
PLANEAMIENTO Y GESTIÓN			**20,500,000**	**30,550,000**	**18,500,000**
85	2411317	MEJORAMIENTO DE LOS SERVICIOS PÚBLICOS DEL GOBIERNO REGIONAL PUNO - SEDE CENTRAL , DEL DISTRITO DE PUNO - PROVINCIA DE PUNO - DEPARTAMENTO DE PUNO	10,000,000	20,000,000	10,000,000

N°	CÓDIGO ÚNICO DE INVERSIONES	PROYECTO	AÑO 2023	AÑO 2024	AÑO 2025
86	2523450	ADQUISICION DE NETWORKING CORE DATA CENTER / EDIFICIO, RED DE CABLEADO HORIZONTAL, RED DE CABLEADO VERTEBRAL O BACKBONE Y PROTECCION ELECTRICA PARA DATA CENTER / NODO; ADEMÁS DE OTROS ACTIVOS EN EL(LA) GOBIERNO REGIONAL DE PUNO DISTRITO DE PUNO, PROVINCIA PUNO, DEPARTAMENTO PUNO	2,000,000	2,050,000	0
87	2016766	INICIATIVA A LA COMPETITIVIDAD	7,000,000	7,000,000	7,000,000
88	2001621	ESTUDIOS DE PRE-INVERSION	1,500,000	1,500,000	1,500,000
TOTAL			**465,730,253**	**343,522,055**	**317,341,122**

FUENTE: ELABORADO CON BASE A LA PROGRAMACIÓN MULTIANUAL DE INVERSIONES 2023-2025 DE LA SEDE CENTRAL DEL GOBIERNO REGIONAL PUNO.

GOBIERNO REGIONAL PUNO
V°B°
Gerencia Regional de Planeamiento, Presupuesto y A.T.
PUNO

GOBIERNO REGIONAL PUNO - Sub Gerencia de Planeamiento e Informática -
VISADO